



CONFINDUSTRIA
Friuli Venezia Giulia
www.confindustria.fvg.it

CONFINDUSTRIA FRIULI VENEZIA GIULIA
in collaborazione con il Centro Studi Confindustria di Roma

Indagine Congiunturale Trimestrale – II trimestre 2023



n. 130 – Settembre 2023

Realizzata con
il contributo di



FORMINDUSTRIA
Consorzio Formazione FVG

- 1. L'INDAGINE CONGIUNTURALE REGIONALE**
 - 1.1. IL CONSUNTIVO DEL II TRIMESTRE 2023
 - 1.2. LE PREVISIONI PER IL III TRIMESTRE 2023
 - 1.3. LE PREVISIONI RELATIVE AGLI INVESTIMENTI PER I PROSSIMI 12 MESI
 - 1.4. LE PREVISIONI RELATIVE ALLE CONDIZIONI DI CREDITO PER I PROSSIMI 3 MESI
- 2. OSSERVAZIONI METODOLOGICHE E DESCRIZIONE DEL CAMPIONE**
 - 2.1. OSSERVAZIONI METODOLOGICHE
 - 2.2. CARATTERISTICHE DEL CAMPIONE DI IMPRESE ANALIZZATO AI FINI DELL'INDAGINE
 - 2.3. TABELLE DATI DESCRITTIVI DEL CAMPIONE DI IMPRESE IN ESAME: II TRIMESTRE 2023
- 3. ALLEGATI STATISTICI**
 - 3.1 ANDAMENTI DEI CONSUNTIVI III TRIMESTRE 2020 – II TRIMESTRE 2023
VARIAZIONI % CONGIUNTURALI E TENDENZIALI
 - 3.2 DATI CONSUNTIVI DEL II TRIMESTRE 2023
DATI REGIONALI E TOTALI PROVINCIALI
 - 3.3 DATI DI PREVISIONE PER IL III TRIMESTRE 2023
DATI REGIONALI E TOTALI PROVINCIALI
 - 3.4 ALLEGATI STATISTICI PROVINCIALI
TABELLE PROVINCIALI PER SETTORE - DATI CONSUNTIVI E DI PREVISIONE

1

L'INDAGINE CONGIUNTURALE REGIONALE

1.1. IL CONSUNTIVO DEL II TRIMESTRE 2023

La Confindustria Friuli Venezia Giulia elabora la periodica indagine trimestrale sullo stato dell'economia, basata sui dati di mercato interno ed estero, occupazionali, produttivi, l'andamento degli investimenti e del credito, dati raccolti da un campione molto significativo di imprese associate al sistema confederale regionale.

Andando più in dettaglio, relativamente agli investimenti, viene effettuato il confronto tra le previsioni di attuazione per i prossimi 12 mesi, rispetto agli investimenti consuntivati nel correlato periodo precedente. Gli investimenti, peraltro, vengono suddivisi in 5 comparti: la digitalizzazione delle imprese, la sostenibilità ambientale, l'efficienza energetica, le risorse umane e la loro formazione, la ricerca e sviluppo.

Relativamente al credito, il confronto viene effettuato con riferimento all'ultimo trimestre rispetto a quello precedente, e ha come oggetto l'andamento degli affidamenti, del costo del denaro e delle garanzie richieste a fronte dei finanziamenti richiesti.

Passando all'esposizione dei dati, si registra che nel corso del 2° trimestre 2023 il grado di utilizzazione degli impianti si stabilizza al 77% contro il 78,1% del trimestre precedente e all'78,9% del primo trimestre 2022.

Il dettaglio dei principali indicatori congiunturali, rispetto al 1°trimestre 2023, indica che: la **produzione** industriale manifesta la sua stabilizzazione, con un incremento dello 0,1% nel periodo considerato, rispetto al +0,5% del trimestre precedente; un dato tutto sommato neutrale rispetto agli effetti del conflitto in corso tra Russia e Ucraina, usuali Paesi acquirenti dei prodotti della nostra industria regionale. Le **vendite totali** evidenziano, nel trimestre considerato, un ulteriore incremento del 7,1%, dopo il +1,4% registrato nel 1° trimestre 2023. Relativamente alle **vendite Italia** queste

evidenziano una crescita del 2,1% (rispetto al +5,6% del 1° trimestre 2023) mentre, per le **vendite estero** assistiamo ad un suo incisivo incremento pari al +10,3% rispetto al -1,6% del 1° trimestre 2023. I **nuovi ordini** manifestano, nel trimestre in considerazione, il decremento del -5,8%, contro il +13,9% del 1° trimestre del 2023.

L'**occupazione**, continua a mantenersi sostanzialmente stabile, anche grazie agli interventi posti in essere al suo sostegno.

L'esame dei principali indicatori tendenziali riscontra che nel secondo trimestre 2023, confrontato con lo stesso periodo del 2022: l'andamento della **produzione** industriale evidenzia una significativa contrazione dell'indicatore tendenziale, pari al -10,1%, rispetto al -0,2% del 2° trimestre 2022; le **vendite totali** si riducono, registrando, nel 2° trimestre 2023, un indicatore tendenziale negativo pari al -8,7%, rispetto al +7,7% del 2° trimestre dell'anno precedente: effetto cumulato sia delle **vendite Italia** (-8,8% contro il +8,6% del 2° trimestre del 2021) sia, analogamente, delle **vendite estero** (-8,7% rispetto al +6,7% del 2° trimestre 2022). Analogamente, anche l'indice tendenziale dei **nuovi ordini** evidenzia la conferma del trend negativo, con una sua contrazione, anche se meno rilevante rispetto agli indicatori tendenziali delle vendite (-4,3% rispetto +11% del 2° trimestre 2022).

1.2. LE PREVISIONI PER IL III TRIMESTRE 2023

I dati previsionali per il 3° trimestre 2023 evidenziano un rallentamento nelle previsioni sull'andamento della **produzione industriale**, in quanto solo il 7% degli intervistati prevede un incremento della stessa, il 56% ne prevede l'assestamento mentre ben il 37% pronostica una sua contrazione (nella rilevazione precedente era solo l'11% degli intervistati che ne prevedeva la sua riduzione).

Per quanto riguarda la domanda, scomponendola tra interna ed estera, il 5% degli intervistati prevede un incremento della **domanda interna**, il 67% il suo assestamento e il 28% una sua riduzione. Circa la **domanda estera**, l'8% ne prevede il suo incremento, con il 58% che ne prevede il suo assestamento. Analogamente al dato negativo relativo alla domanda interna, ben il 34% ne prevede la sua contrazione. Trend tutti negativi rispetto a quelli della rilevazione trimestrale precedente.

Relativamente all'**occupazione**, questa registra una previsione di incremento per il 12% degli intervistati, il 79% la sua stabilità mentre il 9% la sua contrazione.

1.3. LE PREVISIONI RELATIVE AGLI INVESTIMENTI PER I PROSSIMI 12 MESI

Le previsioni d'investimento da parte delle imprese per i prossimi 12 mesi evidenziano che, nel comparto relativo alla **Digitalizzazione**, il 39% delle stesse (contro il 45% della precedente rilevazione) ne prevede un incremento, mentre il 52% conferma il volume degli investimenti realizzati precedentemente.

Per quanto riguarda il tema della **Sostenibilità Ambientale**, il 9% (contro il 43% della rilevazione precedente) degli intervistati indica un aumento degli investimenti nel settore; il 41% conferma il valore dei 12 mesi precedenti.

Relativamente all'**Efficientamento Energetico** il 46% (contro il 54% della rilevazione precedente) ne prevede un aumento, mentre il 41% la conferma dei valori precedenti.

In relazione agli investimenti nelle **Risorse Umane e della Formazione**, il 29% ne prevede un aumento (31% nella rilevazione precedente) contro il 66% che conferma l'entità dei 12 mesi antecedenti.

Per la **Ricerca e Sviluppo**, il 31% degli intervistati prevede una crescita degli investimenti in tale comparto (contro il 34% nella rilevazione precedente), il 65% la conferma nei valori precedentemente registrati.

1.4. LE PREVISIONI RELATIVE ALLE CONDIZIONI DI CREDITO PER I PROSSIMI 3 MESI

Una larga maggioranza degli intervistati prevede una conferma delle attuali condizioni del credito, con ben il 97% che ritiene stabile l'andamento degli affidamenti per i prossimi 3 mesi, il 50% che stima l'incremento nei tassi bancari e il 91% che, analogamente, prevede una conferma delle attuali condizioni di garanzie.

2

OSSERVAZIONI METODOLOGICHE E DESCRIZIONE DEL CAMPIONE

2.1. OSSERVAZIONI METODOLOGICHE

L'indagine congiunturale del 2° trimestre 2023, effettuata dalla Confindustria Friuli Venezia Giulia su un campione significativo di imprese associate al sistema confederale è così strutturata:

- a) l'indagine congiunturale regionale, consuntivi e previsioni (dati e brevi osservazioni a margine);
- b) l'indagine congiunturale provinciale, consuntivi e previsioni (dati delle quattro province).

La presente indagine è integrata da una breve analisi del campione di imprese che ne ha supportato lo svolgimento.

2.2. CARATTERISTICHE DEL CAMPIONE DI IMPRESE ANALIZZATO AI FINI DELL'INDAGINE

Il consolidamento del campione di aziende associate, per una rappresentatività di quasi 17.305 addetti su base regionale, garantisce l'affidabilità dei risultati della rilevazione trimestrale, specie con riguardo alle considerazioni riferite all'intero ambito territoriale regionale.

Il **campione** rappresenta pressoché la totalità dei settori industriali manifatturieri presenti in regione e dei relativi rami, caratterizzandosi nei più rappresentati per: 6.483 addetti del settore delle "industrie meccaniche", 3.017 nel settore "legno, mobili in legno", 583 nel settore degli "alimentari", 3.118 nella "produzione e prima trasformazione dei metalli" e 970 nel settore della "carta, stampa, editoria".

Il campione di imprese complessivamente registra un fatturato di 8.851,1 milioni di Euro, per il 45,3% sul mercato nazionale e per il 54,7% sul mercato estero. L'incidenza del fatturato sui mercati esteri supera, quindi, quella sul mercato nazionale. La disaggregazione per settori evidenzia alcuni casi di rilevante "tasso di internazionalizzazione" del tessuto di

imprese industriali regionali rappresentato nel campione. Tra questi si evidenziano in particolare i settori più rilevanti in termini di fatturato nei quali le vendite sul mercato estero sono superiori o vicine al 50% del totale:

a. Industrie meccaniche	fatt. estero milioni di Euro	1.174,0	pari al	74,4%
a.1 Costruz./install.ne macchine	" " " " "	885,6	"	82,5%
b. Legno Mobili in legno	" " " " "	472,4	"	36,7%
c. Prod. I trasf. metalli	" " " " "	1.526,8	"	45,3%

Il fatturato medio per addetto è di 510.000 Euro.

2.3. TABELLE DATI DESCRITTIVI DEL CAMPIONE DI IMPRESE IN ESAME: II TRIMESTRE 2023

TOTALE REGIONE

PROVINCIA DI GORIZIA

PROVINCIA DI PORDENONE

PROVINCIA DI TRIESTE

PROVINCIA DI UDINE

DATI DESCRITTIVI DEL CAMPIONE DI IMPRESE IN ESAME: II TRIMESTRE 2023

TOTALE REGIONE

SETTORI	OCCUPATI	FATTURATO (Milioni di Euro)					
		INTERNO		ESTERO		TOTALE FATTURATO	TOTALE PER ADDETTO
		(N.)	(Mil.di Euro)	% sul tot. fatturato	(Mil.di Euro)	% sul tot. fatturato	(Mil.di Euro)
Petrolio	130	6,8	6	104,4	94	111,2	0,86
Prod.l trasf. metalli	3.118	1.844,7	54,7	1.526,8	45,3	3.371,5	1,08
Estr.minerali non met.	88	9,4	66,7	4,7	33,3	14,1	0,16
Lav.minerali non met.	112	83,1	98,5	1,3	1,5	84,4	0,75
Ind. chimiche e affini	488	151,4	46,5	173,9	53,5	325,3	0,67
- industrie chimiche	488	151,4	46,5	173,9	53,5	325,3	0,67
- prod. fibre art. e sin.	nd	nd	nd	nd	nd	nd	nd
Industrie meccaniche	6.483	403,1	25,6	1.174,0	74,4	1.577,1	0,24
- Costr. prodot. in met.	1.399	138,3	45,0	169,0	55,0	307,3	0,22
- Costr.instal.macchine	4.209	188,4	17,5	885,6	82,5	1.074,0	0,26
- Macchine per ufficio	nd	nd	nd	nd	nd	nd	nd
- Mat.elettr.elettron.	846	74,4	38,8	117,4	61,2	191,8	0,23
- Strum. prec. med.chir.	29	2,0	50,0	2,0	50,0	4,0	0,14
Mezzi di trasporto	nd	nd	nd	nd	nd	nd	nd
- Costruz.autoveicoli	nd	nd	nd	nd	nd	nd	nd
- Altri mezzi trasp.	nd	nd	nd	nd	nd	nd	nd
Alimentari	583	274,9	75,5	89,0	24,5	363,9	0,62
- Alimentari di base	542	253,0	74,2	88,0	25,8	341,0	0,63
- Bevande e altri alim.	41	21,9	95,6	1,0	4,4	22,9	0,56
Industrie tessili	323	31,7	100,0	0,0	0,0	31,7	0,10
Pelli e cuoio	nd	nd	nd	nd	nd	nd	nd
Calz.abbigl.bianc.casa	nd	nd	nd	0,0	nd	nd	nd
Legno, mobili in legno	3.017	813,2	63,3	472,4	36,7	1.285,6	0,43
Carta,stampa,editoria	970	226,8	65,3	120,7	34,7	347,5	0,36
Gomma e plastica	114	41,5	66,4	21,0	33,6	62,5	0,55
Manifatturiere diverse	1.879	119,2	9,3	1.157,1	90,7	1.276,3	0,68
TOTALE	17.305	4.005,8	45,3	4.845,3	54,7	8.851,1	0,51

DATI DESCRITTIVI DEL CAMPIONE DI IMPRESE IN ESAME: II TRIMESTRE 2023

PROVINCIA DI GORIZIA

SETTORI	FATTURATO (Milioni di Euro)						
	OCCUPATI	INTERNO		ESTERO		TOTALE FATTURATO	TOTALE PER ADDETTO
	(N.)	(Mil.di Euro)	% sul tot. fatturato	(Mil.di Euro)	% sul tot. fatturato	(Mil.di Euro)	(Mil.di Euro)
Petrolio	nd	nd	nd	nd	nd	nd	nd
Prod.l trasf. metalli	nd	nd	nd	nd	nd	nd	nd
Estr.minerali non met.	nd	nd	nd	nd	nd	nd	nd
Lav.minerali non met.	nd	nd	nd	nd	nd	nd	nd
Ind. chimiche e affini	135	25,5	20,3	100,4	79,7	125,9	0,93
- industrie chimiche	135	25,5	20,3	100,4	79,7	125,9	0,93
- prod. fibre art. e sin.	nd	nd	nd	nd	nd	nd	nd
Industrie meccaniche	40	0,3	4,6	6,2	95,4	6,5	0,16
- Costr. prodot. in met.	nd	nd	nd	nd	nd	nd	nd
- Costr.instal.macchine	40	0,3	4,6	6,2	95,4	6,5	0,16
- Macchine per ufficio	nd	nd	nd	nd	nd	nd	nd
- Mat.elettr.elettron.	nd	nd	nd	nd	nd	nd	nd
- Strum. prec. med.chir.	nd	nd	nd	nd	nd	nd	nd
Mezzi di trasporto	nd	nd	nd	nd	nd	nd	nd
- Costruz.autoveicoli	nd	nd	nd	nd	nd	nd	nd
- Altri mezzi trasp.	nd	nd	nd	nd	nd	nd	nd
Alimentari	nd	nd	nd	nd	nd	nd	nd
- Alimentari di base	nd	nd	nd	nd	nd	nd	nd
- Bevande e altri alim.	nd	nd	nd	nd	nd	nd	nd
Industrie tessili	nd	nd	nd	nd	nd	nd	nd
Pelli e cuoio	nd	nd	nd	nd	nd	nd	nd
Calz.abbigl.bianc.casa	nd	nd	nd	nd	nd	nd	nd
Legno, mobili in legno	nd	nd	nd	nd	nd	nd	nd
Carta,stampa,editoria	81	35,6	88,1	4,8	11,9	40,4	0,50
Gomma e plastica	27	0,5	4,8	10,0	95,2	10,5	0,39
Manifatturiere diverse	nd	nd	nd	nd	nd	nd	nd
TOTALE	283	61,9	33,8	121,4	66,2	183,3	0,65

DATI DESCRITTIVI DEL CAMPIONE DI IMPRESE IN ESAME: II TRIMESTRE 2023

PROVINCIA DI PORDENONE

SETTORI	FATTURATO (Milioni di Euro)						
	OCCUPATI	INTERNO		ESTERO		TOTALE FATTURATO	TOTALE PER ADDETTO
		(N.)	(Mil.di Euro)	% sul tot. fatturato	(Mil.di Euro)		
Petrolio	nd	nd	nd	nd	nd	nd	nd
Prod.l trasf. metalli	717	98,7	33,4	196,8	66,6	295,5	0,41
Estr.minerali non met.	88	9,4	66,7	4,7	33,3	14,1	0,16
Lav.minerali non met.	90	77,1	99,6	0,3	0,4	77,4	0,86
Ind. chimiche e affini	112	nd	nd	nd	nd	nd	nd
- industrie chimiche	nd	nd	nd	nd	nd	nd	nd
- prod. fibre art. e sin.	nd	nd	nd	nd	nd	nd	nd
Industrie meccaniche	1.561	110,5	22,8	373,1	77,2	483,6	0,31
- Costr. prodot. in met.	983	77,3	38,8	122,0	61,2	199,3	0,20
- Costr.instal.macchine	359	12,1	4,9	232,4	95,1	244,5	0,68
- Macchine per ufficio	nd	nd	nd	nd	nd	nd	nd
- Mat.elettr.elettron.	219	21,1	53,0	18,7	47,0	39,8	0,18
- Strum. prec. med.chir.	nd	nd	nd	nd	nd	nd	nd
Mezzi di trasporto	nd	nd	nd	nd	nd	nd	nd
- Costruz.autoveicoli	nd	nd	nd	nd	nd	nd	nd
- Altri mezzi trasp.	nd	nd	nd	nd	nd	nd	nd
Alimentari	6	0,9	100,0	nd	nd	0,9	0,15
- Alimentari di base	nd	nd	nd	nd	nd	nd	nd
- Bevande e altri alim.	6	0,9	100,0	nd	nd	0,9	0,15
Industrie tessili	nd	nd	nd	nd	nd	nd	nd
Pelli e cuoio	nd	nd	nd	nd	nd	nd	nd
Calz.abbigl.bianc.casa	nd	nd	nd	nd	nd	nd	nd
Legno, mobili in legno	1.122	245,2	59,0	170,4	41,0	415,6	0,37
Carta,stampa,editoria	209	52,2	40,1	77,9	59,9	130,1	0,62
Gomma e plastica	nd	nd	nd	nd	nd	nd	nd
Manifatturiere diverse	1.829	114,0	9,0	1.155,7	91,0	1.269,7	0,69
TOTALE	5.622	708,0	26,4	1.978,9	73,6	2.686,9	0,48

DATI DESCRITTIVI DEL CAMPIONE DI IMPRESE IN ESAME: II TRIMESTRE 2023

PROVINCIA DI TRIESTE

SETTORI	OCCUPATI	FATTURATO (Milioni di Euro)					
		INTERNO		ESTERO		TOTALE FATTURATO	TOTALE PER ADDETTO
		(N.)	(Mil.di Euro)	% sul tot. fatturato	(Mil.di Euro)	% sul tot. fatturato	(Mil.di Euro)
Petrolio	130	6,8	6	104,4	94	111,2	0,86
Prod.l trasf. metalli	nd	nd	nd	nd	nd	nd	nd
Estr.minerali non met.	nd	nd	nd	nd	nd	nd	nd
Lav.minerali non met.	nd	nd	nd	nd	nd	nd	nd
Ind. chimiche e affini	35	3,9	41,5	5,5	58,5	9,4	0,27
- industrie chimiche	35	3,9	41,5	5,5	58,5	9,4	0,27
- prod. fibre art. e sin.	nd	nd	nd	nd	nd	nd	nd
Industrie meccaniche	298	1,3	1,9	65,7	98,1	67,0	0,22
- Costr. prodot. in met.	nd	nd	nd	nd	nd	nd	nd
- Costr.instal.macchine	nd	nd	nd	nd	nd	nd	nd
- Macchine per ufficio	nd	nd	nd	nd	nd	nd	nd
- Mat.elettr.elettron.	298	1,3	1,9	65,7	98,1	67,0	0,22
- Strum. prec. med.chir.	nd	nd	nd	nd	nd	nd	nd
Mezzi di trasporto	nd	nd	nd	nd	nd	nd	nd
- Costruz.autoveicoli	nd	nd	nd	nd	nd	nd	nd
- Altri mezzi trasp.	nd	nd	nd	nd	nd	nd	nd
Alimentari	nd	nd	nd	nd	nd	nd	nd
- Alimentari di base	nd	nd	nd	nd	nd	nd	nd
- Bevande e altri alim.	nd	nd	nd	nd	nd	nd	nd
Industrie tessili	202	18,7	100,0	0,0	0,0	18,7	0,09
Pelli e cuoio	nd	nd	nd	nd	nd	nd	nd
Calz.abbigl.bianc.casa	nd	nd	nd	nd	nd	nd	nd
Legno, mobili in legno	nd	nd	nd	nd	nd	nd	nd
Carta,stampa,editoria	nd	nd	nd	nd	nd	nd	nd
Gomma e plastica	nd	nd	nd	nd	nd	nd	nd
Manifatturiere diverse	50	5,2	78,8	1,4	21,2	6,6	0,13
TOTALE	715	35,9	16,9	177,0	83,1	212,9	0,30

DATI DESCRITTIVI DEL CAMPIONE DI IMPRESE IN ESAME: II TRIMESTRE 2023

PROVINCIA DI UDINE

SETTORI	OCCUPATI	FATTURATO (Milioni di Euro)					
		INTERNO		ESTERO		TOTALE FATTURATO	TOTALE PER ADDETTO
		(N.)	(Mil.di Euro)	% sul tot. fatturato	(Mil.di Euro)	% sul tot. fatturato	(Mil.di Euro)
Petrolio	nd	nd	nd	nd	nd	nd	nd
Prod.l trasf. metalli	2.401	1.746,0	56,8	1.330,0	43,2	3.076,0	1,28
Estr.minerali non met.	nd	nd	nd	nd	nd	nd	nd
Lav.minerali non met.	22	6,0	85,7	1,0	14,3	7,0	0,32
Ind. chimiche e affini	318	122,0	64,2	68,0	35,8	190,0	0,60
- industrie chimiche	318	122,0	64,2	68,0	35,8	190,0	0,60
- prod. fibre art. e sin.	nd	nd	nd	nd	nd	nd	nd
Industrie meccaniche	4.584	291,0	28,5	729,0	71,5	1.020,0	0,22
- Costr. prodot. in met.	416	61,0	56,5	47,0	43,5	108,0	0,26
- Costr.instal.macchine	3.810	176,0	21,4	647,0	78,6	823,0	0,22
- Macchine per ufficio	nd	nd	nd	nd	nd	nd	nd
- Mat.elettr.elettron.	329	52,0	61,2	33,0	38,8	85,0	0,26
- Strum. prec. med.chir.	29	2,0	50,0	2,0	50,0	4,0	0,14
Mezzi di trasporto	nd	nd	nd	nd	nd	nd	nd
- Costruz.autoveicoli	nd	nd	nd	nd	nd	nd	nd
- Altri mezzi trasp.	nd	nd	nd	nd	nd	nd	nd
Alimentari	577	274,0	75,5	89,0	24,5	363,0	0,63
- Alimentari di base	542	253,0	74,2	88,0	25,8	341,0	0,63
- Bevande e altri alim.	35	21,0	95,5	1,0	4,5	22,0	0,63
Industrie tessili	121	13,0	100,0	0,0	0,0	13,0	0,11
Pelli e cuoio	nd	nd	nd	nd	nd	nd	nd
Calz.abbigl.bianc.casa	nd	nd	nd	nd	nd	nd	nd
Legno, mobili in legno	1.895	568,0	65,3	302,0	34,7	870,0	0,46
Carta,stampa,editoria	680	139,0	78,5	38,0	21,5	177,0	0,26
Gomma e plastica	87	41,0	78,8	11,0	21,2	52,0	0,60
Manifatturiere diverse	nd	nd	nd	nd	nd	nd	nd
TOTALE	10.685	3.200,0	55,5	2.568,0	44,5	5.768,0	0,54

3

ALLEGATI STATISTICI

3.1. ANDAMENTO DEI CONSUNTIVI III TRIMESTRE 2020 – II TRIMESTRE 2023
VARIAZIONI % CONGIUNTURALI E TENDENZIALI

VARIAZIONI % CONGIUNTURALI

VARIAZIONI % TENDENZIALI

ANDAMENTO DEI CONSUNTIVI III TRIMESTRE 2020 - II TRIMESTRE 2023

VARIAZIONI % CONGIUNTURALI

PRODUZIONE

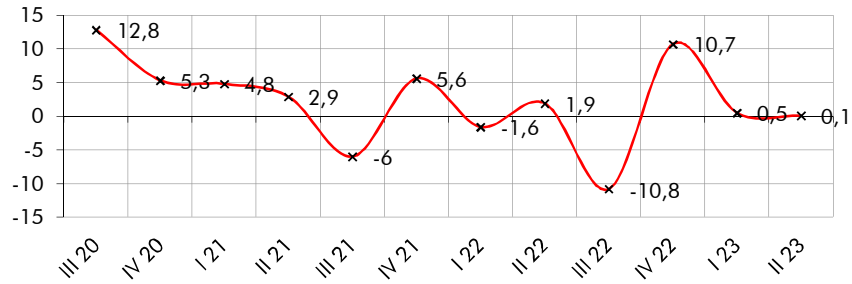

TOTALE VENDITE

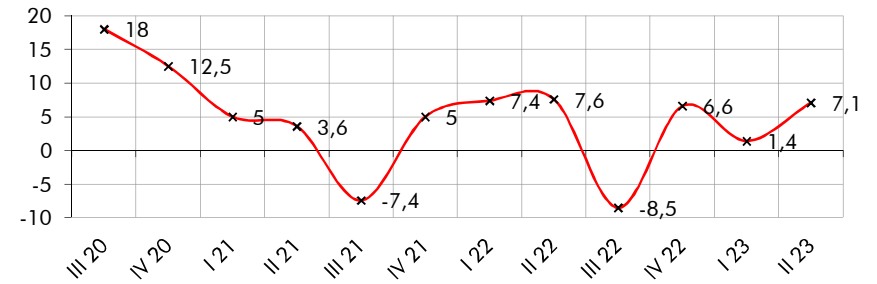

VENDITE ITALIA

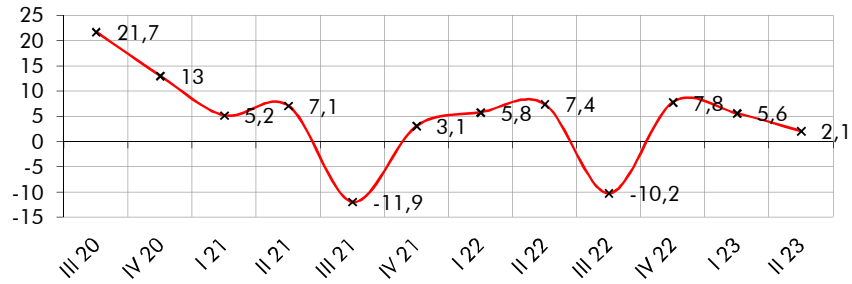

VENDITE ESTERO

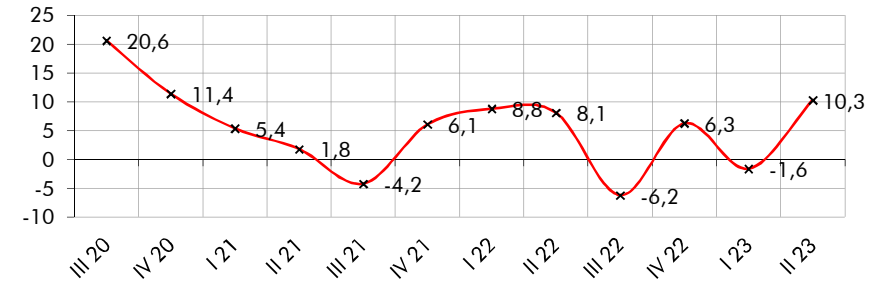

NUOVI ORDINI

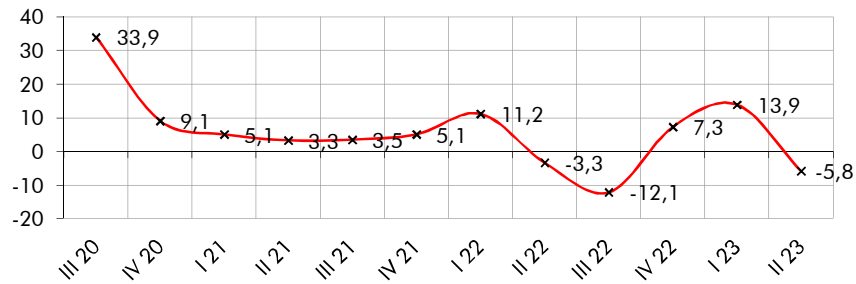

OCCUPAZIONE

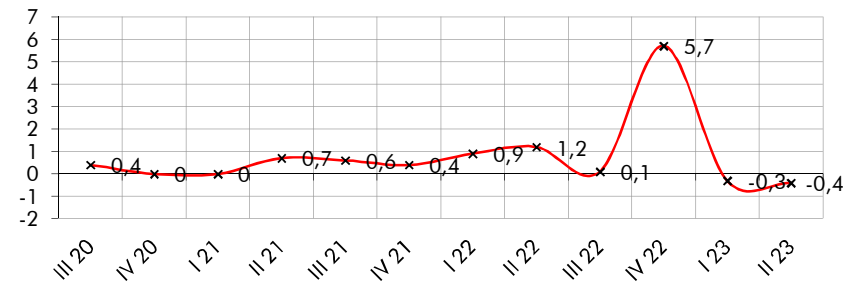

ANDAMENTO DEI CONSUNTIVI III TRIMESTRE 2020 - II TRIMESTRE 2023

VARIAZIONI % TENDENZIALI

PRODUZIONE

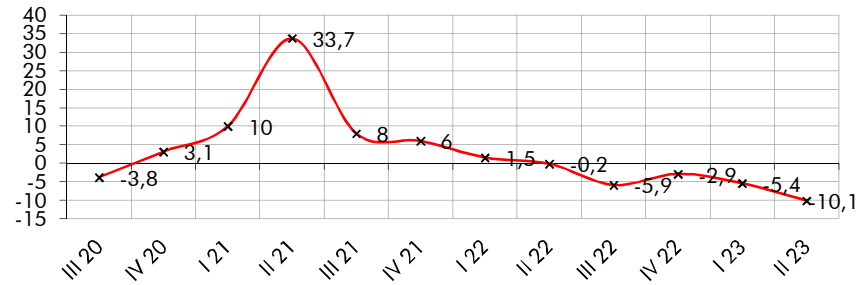

TOTALE VENDITE

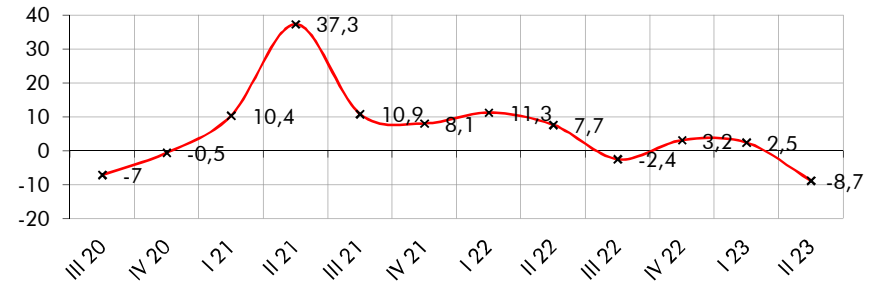

VENDITE ITALIA

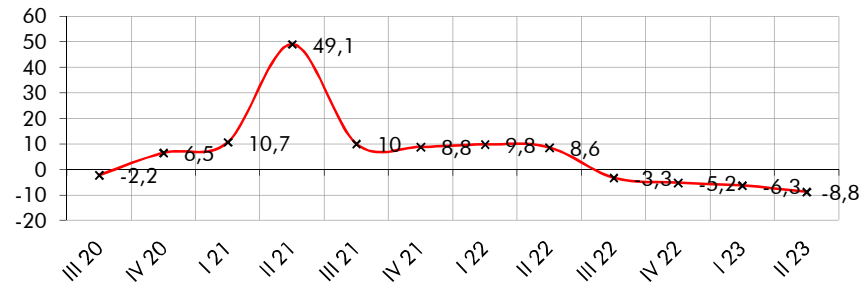

VENDITE ESTERO

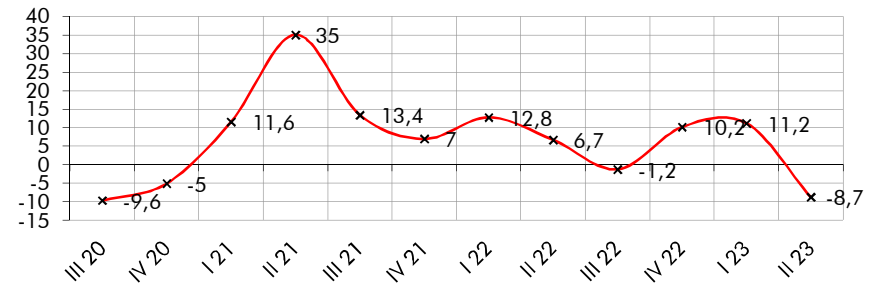

NUOVI ORDINI

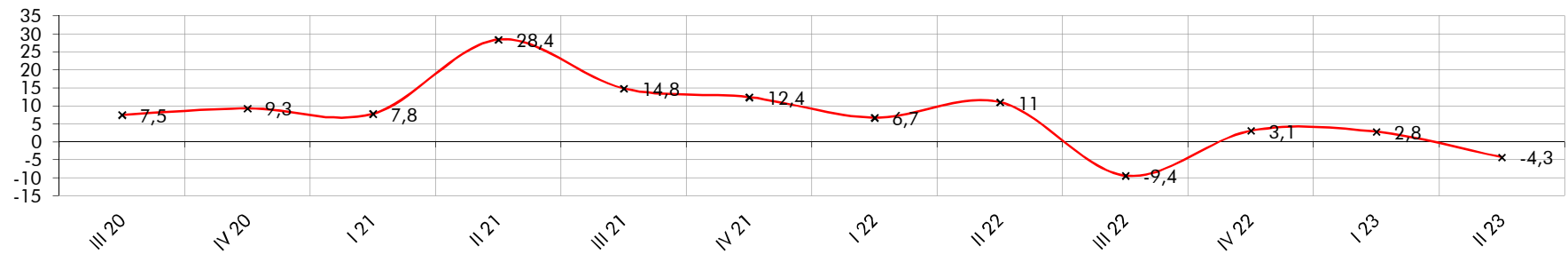

3.2. DATI CONSUNTIVI DEL II TRIMESTRE 2023
DATI REGIONALI E TOTALI PROVINCIALI

CONSUNTIVI II TRIMESTRE 2023 – TOTALE REGIONE (I)

CONSUNTIVI II TRIMESTRE 2023 – TOTALE REGIONE (II)

CONSUNTIVI II TRIMESTRE 2023 – QUADRO DI SINTESI

CONSUNTIVO II TRIMESTRE 2023 – PRODUZIONE

CONSUNTIVO II TRIMESTRE 2023 – VENDITE TOTALI

CONSUNTIVO II TRIMESTRE 2023 – VENDITE ITALIA

CONSUNTIVO II TRIMESTRE 2023 – VENDITE ESTERO

TOTALE REGIONE: ANDAMENTO DEI CONSUNTIVI – QUADRO DI SINTESI

CONSUNTIVI II TRIMESTRE 2023

TOTALE REGIONE

SETTORI	PRODUZIONE %		VENDITE %						NUOVI ORDINI %		PRODUZIONE ASSICURATA	OCCUPATI %
	(c)	(t)	TOTALE		ITALIA		ESTERO		(c)	(t)	n. giorni	(c)
			(c)	(t)	(c)	(t)	(c)	(t)				
Petrolio	1,6	-2,9	595,9	-4,7	-100,0	-100,0	596,3	-4,6	0,0	0,0	182	0,00
Prod.I trasf. metalli	0,9	-3,7	3,6	-6,7	2,8	-8,6	4,7	-4,9	-12,5	2,4	265	0,40
Estr.minerali non met.	-5,0	-25,0	-3,0	-30,0	0,0	-25,0	-5,0	-35,0	-10,0	-25,0	15	-2,00
Lav.minerali non met.	28,7	-15,6	24,1	-21,2	24,1	-21,0	26,9	-30,9	26,6	-21,9	5	0,90
Ind. chimiche e affini	9,1	-22,5	0,3	-8,6	2,9	-14,8	-2,0	-2,8	-9,8	-15,8	68	-0,70
- industrie chimiche	9,1	-22,5	0,3	-8,6	2,9	-14,8	-2,0	-2,8	-9,8	-15,8	68	-0,70
- prod. fibre art. e sin.	nd	nd	nd	nd	nd	nd	nd	nd	nd	nd	nd	nd
Industrie meccaniche	0,7	-3,6	1,5	-0,4	1,7	1,7	1,3	-1,2	-9,9	-11,2	174	-0,20
- Costr. prodot. in met.	3,9	-1,4	6,1	0,7	7,1	0,7	5,7	0,9	-0,8	-5,8	70	0,20
- Costr.instal.macchine	0,4	-1,7	0,7	0,3	-2,1	-3,1	1,1	0,9	-11,2	-12,9	213	-0,60
- Macchine per ufficio	nd	nd	nd	nd	nd	nd	nd	nd	nd	nd	nd	nd
- Mat.elettr.elettron.	-2,6	-17,9	-0,2	-5,2	2,9	15,6	-2,2	-18,7	-17,6	-7,9	104	0,80
- Strum. prec. med.chir.	-4,0	-2,0	-14,0	-15,0	-18,0	-8,0	-10,0	-22,0	-9,0	-7,0	15	0,00
Mezzi di trasporto	nd	nd	nd	nd	nd	nd	nd	nd	nd	nd	nd	nd
- Costruz.autoveicoli	nd	nd	nd	nd	nd	nd	nd	nd	nd	nd	nd	nd
- Altri mezzi trasp.	nd	nd	nd	nd	nd	nd	nd	nd	nd	nd	nd	nd
Alimentari	4,7	4,0	3,3	-1,1	5,1	-0,3	-2,8	-2,2	1,5	-3,1	52	-0,40
- Alimentari di base	3,4	3,4	1,6	-1,9	3,0	-1,2	-2,9	-2,3	-0,6	-3,9	56	-0,40
- Bevande e altri alim.	24,0	12,5	28,1	9,8	29,0	9,8	5,0	10,0	33,6	7,7	5	0,00
Industrie tessili	-5,4	-36,7	-4,6	-38,1	-4,6	-38,1	nd	nd	-0,2	-37,4	22	1,20
Pelli e cuoio	nd	nd	nd	nd	nd	nd	nd	nd	nd	nd	nd	nd
Calz.abbigl.bianc.casa	nd	nd	nd	nd	nd	nd	nd	nd	nd	nd	nd	nd
Legno, mobili in legno	-1,2	-10,4	1,8	-11,3	2,8	-9,9	0,3	-13,7	10,5	-6,7	52	0,30
Carta, stampa, editoria	9,0	-31,7	-4,3	-17,6	-6,0	-11,3	1,6	-23,6	5,8	-16,8	45	-1,40
Gomma e plastica	1,2	-3,4	0,7	-0,7	-0,6	2,3	2,3	-7,7	1,2	0,2	44	0,20
Manifatturiere diverse	-8,8	-29,4	-17,7	-20,1	-10,9	-26,5	-18,3	-19,5	-1,4	1,0	40	-2,80
T O T A L E	0,1	-10,1	7,1	-8,7	2,1	-8,8	10,3	-8,7	-5,8	-4,3	155	-0,40

(c) = variazione congiunturale

(t) = variazione tendenziale

CONSUNTIVI II TRIMESTRE 2023

TOTALE REGIONE

SETTORI	PREZZI DEI MATERIALI %		PREZZI DEI PROD. FINITI %		SCORTE PRODOTTI FINITI (% risposte)				UTILIZZAZIONE IMPIANTI
	(c)	(t)	(c)	(t)	(E)	(A)	(S)	(N)	(%)
Petrolio	-19,6	-38,3	0,0	0,0	0	0	0	100	95,0
Prod.l trasf. metalli	-2,6	-10,1	-4,1	-13,5	4	96	0	0	79,7
Estr.minerali non met.	-10,0	20,0	-3,0	15,0	0	100	0	0	50,0
Lav.minerali non met.	-0,1	5,1	-1,6	10,6	8	92	0	0	67,9
Ind. chimiche e affini	-8,7	-14,3	-0,3	-2,3	0	100	0	0	62,3
- industrie chimiche	-8,7	-14,3	-0,3	-2,3	0	100	0	0	62,3
- prod. fibre art. e sin.	nd	nd	nd	nd	nd	nd	nd	nd	nd
Industrie meccaniche	-1,8	-5,7	0,0	1,2	25	74	0	1	74,8
- Costr. prodot. in met.	-2,7	-13,0	0,0	0,6	13	82	0	5	71,4
- Costr.instal.macchine	-1,9	-5,5	0,0	3,3	31	68	0	1	73,1
- Macchine per ufficio	nd	nd	nd	nd	nd	nd	nd	nd	nd
- Mat.eletr.elettron.	0,4	8,2	-0,1	-10,1	7	89	4	0	90,5
- Strum. prec. med.chir.	4,0	5,0	1,0	8,0	100	0	0	0	72,0
Mezzi di trasporto	nd	nd	nd	nd	nd	nd	nd	nd	nd
- Costruz.autoveicoli	nd	nd	nd	nd	nd	nd	nd	nd	nd
- Altri mezzi trasp.	nd	nd	nd	nd	nd	nd	nd	nd	nd
Alimentari	-0,6	9,8	0,6	6,5	0	100	0	0	83,8
- Alimentari di base	-1,0	10,0	0,3	6,4	0	100	0	0	84,2
- Bevande e altri alim.	4,8	7,7	4,8	7,7	0	100	0	0	78,8
Industrie tessili	1,7	7,3	2,7	7,3	0	10	32	58	45,1
Pelli e cuoio	nd	nd	nd	nd	nd	nd	nd	nd	nd
Calz.abbigl.bianc.casa	nd	nd	nd	nd	nd	nd	nd	nd	nd
Legno, mobili in legno	-5,2	-8,8	-5,3	-7,8	0	97	0	3	74,3
Carta, stampa, editoria	-11,0	-6,7	-6,4	1,9	12	85	0	3	66,2
Gomma e plastica	-6,0	-1,2	-2,6	-1,5	0	100	0	0	86,8
Manifatturiere diverse	-0,5	2,1	0,1	4,9	0	87	0	13	79,9
T O T A L E	-3,7	-8,1	-3,0	-6,6	7	90	0	3	77,0

(c) = variazione congiunturale

(t) = variazione tendenziale

(E) = esuberanti

(S) = scarse

(A) = adeguate

(N) = non si tengono

CONSUNTIVI II TRIMESTRE 2023

QUADRO DI SINTESI

	GORIZIA	PORDENONE	TRIESTE	UDINE	TOT.REGIONE
PRODUZIONE					
var. % congiunturale	11,7	-1,4	-1,9	0,4	0,1
var. % tendenziale	-25,8	-19,7	-31,8	-4,4	-10,1
VENDITE TOTALE					
var. % congiunturale	-6,1	-7,2	310,0	2,8	7,1
var. % tendenziale	-12,1	-14,6	-20,2	-5,5	-8,7
VENDITE ITALIA					
var. % congiunturale	-5,8	1,5	-16,5	2,6	2,1
var. % tendenziale	-20,9	-9,7	-46,4	-8,0	-8,8
VENDITE ESTERO					
var. % congiunturale	-3,2	-10,2	349,8	3,1	10,3
var. % tendenziale	-2,1	-16,3	-18,7	-2,7	-8,7
NUOVI ORDINI					
var. % congiunturale	-24,9	0,5	1,4	-6,8	-5,8
var. % tendenziale	-29,0	-11,7	-6,7	-1,8	-4,3
PREZZI DEI MATERIALI					
var. % congiunturale	-1,1	-3,8	-14,8	-3,5	-3,7
var. % tendenziale	-0,1	-5,5	-28,6	-8,4	-8,1
PRODOTTI FINITI					
var. % congiunturale	-1,1	-1,0	0,1	-3,7	-3,0
var. % tendenziale	2,2	5,8	-11,6	-9,7	-6,6
SCORTE PRODOTTI FINITI (% risposte)					
esuberanti	0	29	0	2	7
adeguate	100	68	39	97	90
scarse	0	0	0	0	0
non si tengono	0	3	61	1	3
UTILIZZO IMPIANTI					
grado utilizzazione	52,9	76,8	90,3	77,4	77,0
PRODUZIONE ASSICURATA					
giorni di produz.	40	51	148	206	155
OCCUPAZIONE					
num. fine periodo (*)	283	5622	715	10685	17305
variaz. congiunt.	-2,0	-1,3	0,6	0,1	-0,4

(*) il numero è indicativo della consistenza del campione

CONSUNTIVO II TRIMESTRE 2023 - PRODUZIONE

	variazione % congiunturale	variazione % tendenziale
GORIZIA	11,7	-25,8
PORDENONE	-1,4	-19,7
TRIESTE	-1,9	-31,8
UDINE	0,4	-4,4
TOT.REGIONE	0,1	-10,1

■ - var. congiunturale ■ - var. tendenziale

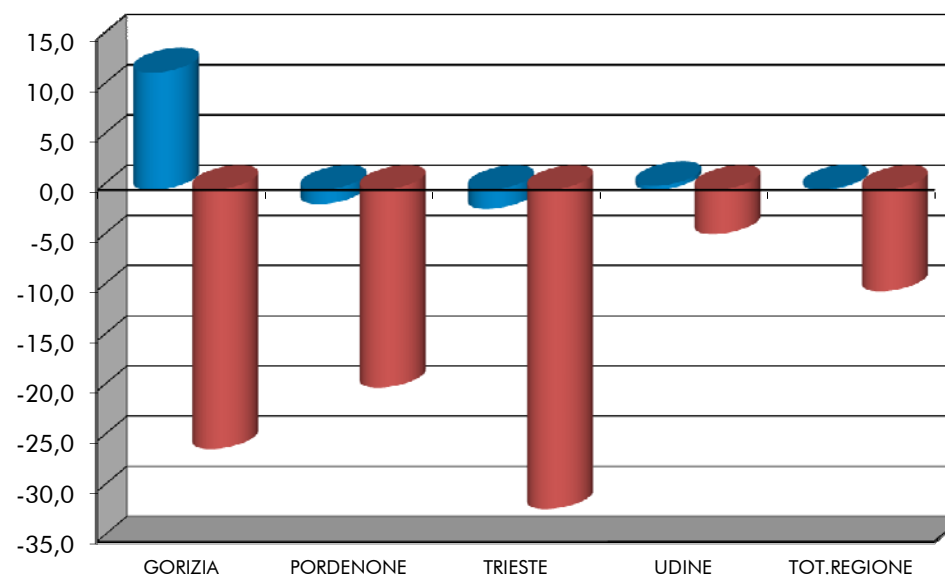

CONSUNTIVO II TRIMESTRE 2023 - VENDITE TOTALI

	variazione % congiunturale	variazione % tendenziale
GORIZIA	-6,1	-12,1
PORDENONE	-7,2	-14,6
TRIESTE	310,0	-20,2
UDINE	2,8	-5,5
TOT.REGIONE	7,1	-8,7

■ - var. congiunturale ■ - var. tendenziale

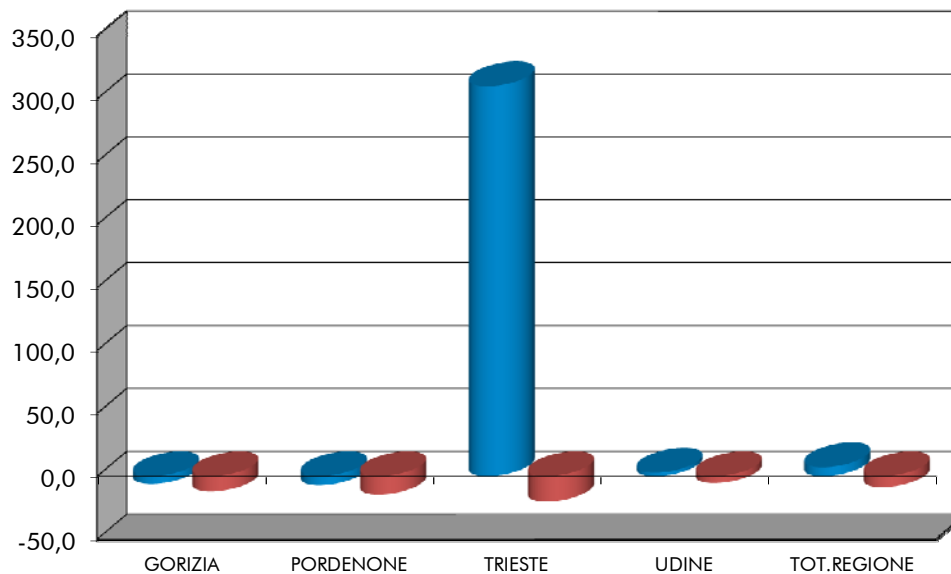

CONSUNTIVO II TRIMESTRE 2023 - VENDITE ITALIA

	variazione % congiunturale	variazione % tendenziale
GORIZIA	-5,8	-20,9
PORDENONE	1,5	-9,7
TRIESTE	-16,5	-46,4
UDINE	2,6	-8,0
TOT.REGIONE	2,1	-8,8

■ - var. congiunturale ■ - var. tendenziale

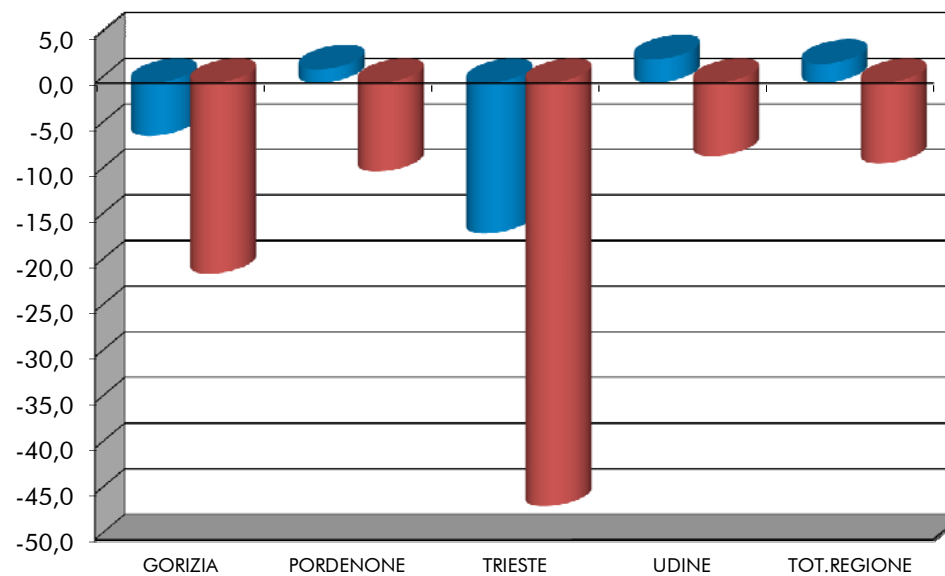

CONSUNTIVO II TRIMESTRE 2023 - VENDITE ESTERO

	variazione % congiunturale	variazione % tendenziale
GORIZIA	-3,2	-2,1
PORDENONE	-10,2	-16,3
TRIESTE	349,8	-18,7
UDINE	3,1	-2,7
TOT.REGIONE	10,3	-8,7

■ - var. congiunturale ■ - var. tendenziale

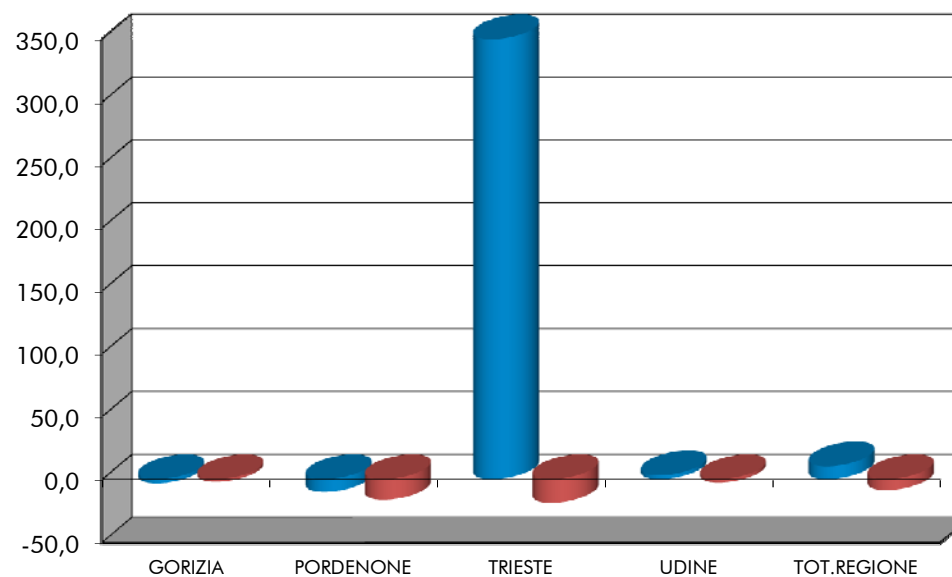

TOTALE REGIONE: ANDAMENTO DEI CONSUNTIVI - QUADRO DI SINTESI

	III TRIMESTRE 2022	IV TRIMESTRE 2022	I TRIMESTRE 2023	II TRIMESTRE 2023
PRODUZIONE				
- var. % congiunturale	-10,8	10,7	0,5	0,1
- var. % tendenziale	-5,9	-2,9	-5,4	-10,1
VENDITE TOTALE				
- var. % congiunturale	-8,5	6,6	1,4	7,1
- var. % tendenziale	-2,4	3,2	2,5	-8,7
VENDITE ITALIA				
- var. % congiunturale	-10,2	7,8	5,6	2,1
- var. % tendenziale	-3,3	-5,2	-6,3	-8,8
VENDITE ESTERO				
- var. % congiunturale	-6,2	6,3	-1,6	10,3
- var. % tendenziale	-1,2	10,2	11,2	-8,7
NUOVI ORDINI				
- var. % congiunturale	-12,1	7,3	13,9	-5,8
- var. % tendenziale	-9,4	3,1	2,8	-4,3
SCORTE (% risposte)				
- esuberanti	5	5	8	7
- adeguate	82	90	87	90
- scarse	9	1	0	0
- non si tengono	4	4	5	3
UTILIZZO IMPIANTI				
- grado utilizzazione	77,5	78,9	78,1	77,0
OCCUPAZIONE				
- variaz. congiunt.	0,1	5,7	-0,3	-0,4

3.3. DATI DI PREVISIONE PER IL III TRIMESTRE 2023
DATI REGIONALI E TOTALI PROVINCIALI

PREVISIONI III TRIMESTRE 2023 – TOTALE REGIONE

PREVISIONI III TRIMESTRE 2023 – SITUAZIONE PER PROVINCIA

TOTALE REGIONE: ANDAMENTO DELLE PREVISIONI – QUADRO DI SINTESI

PREVISIONI RELATIVE AGLI INVESTIMENTI PER I PROSSIMI 12 MESI – TOTALE REGIONE

PREVISIONI RELATIVE AGLI INVESTIMENTI PER I PROSSIMI 12 MESI – SITUAZIONE PER PROVINCIA

PREVISIONI RELATIVE ALLE CONDIZIONI DI CREDITO PER I PROSSIMI 3 MESI – TOTALE REGIONE

PREVISIONI RELATIVE ALLE CONDIZIONI DI CREDITO PER I PROSSIMI 3 MESI – SITUAZIONE PER PROVINCIA

PREVISIONI III TRIMESTRE 2023 (% RISPOSTE)

TOTALE REGIONE

SETTORI	PRODUZIONE			DOMANDA INTERNA			DOMANDA ESTERA			OCCUPAZIONE		
	+	=	-	+	=	-	+	=	-	+	=	-
Petrolio	0	100	0	0	100	0	0	100	0	0	100	0
Prod.I trasf. metalli	0	60	40	0	66	34	0	52	48	15	76	9
Estr.minerali non met.	0	0	100	0	100	0	0	0	100	0	0	100
Lav.minerali non met.	33	0	67	34	0	66	0	23	77	58	42	0
Ind. chimiche e affini	0	61	39	0	100	0	0	100	0	3	58	39
- industrie chimiche	0	61	39	0	100	0	0	100	0	3	58	39
- prod.fibre art. e sin.	nd	nd	nd	nd	nd	nd	nd	nd	nd	nd	nd	nd
Industrie meccaniche	6	58	36	7	55	38	3	62	35	2	85	13
- Costr. prodot. in met.	15	58	27	10	50	40	7	74	19	7	92	1
- Costr.instal macchine	1	56	43	3	57	40	1	56	43	0	81	19
- Macchine per ufficio	nd	nd	nd	nd	nd	nd	nd	nd	nd	nd	nd	nd
- Mat.elettr.elettron.	21	68	11	15	58	27	15	84	1	4	96	0
- Strum. prec. med.chir.	0	100	0	0	100	0	0	100	0	0	100	0
Mezzi di trasporto	nd	nd	nd	nd	nd	nd	nd	nd	nd	nd	nd	nd
- Costruz.autoveicoli	nd	nd	nd	nd	nd	nd	nd	nd	nd	nd	nd	nd
- Altri mezzi trasp.	nd	nd	nd	nd	nd	nd	nd	nd	nd	nd	nd	nd
Alimentari	27	73	0	14	86	0	77	23	0	53	47	0
- Alimentari di base	22	78	0	7	93	0	78	22	0	50	50	0
- Bevande e altri alim.	96	4	0	96	4	0	0	100	0	96	4	0
Industrie tessili	32	0	68	32	0	68	nd	nd	nd	0	100	0
Pelli e cuoio	nd	nd	nd	nd	nd	nd	nd	nd	nd	nd	nd	nd
Calz.abbigl.bianc.casa	nd	nd	nd	nd	nd	nd	nd	nd	nd	nd	nd	nd
Legno, mobili in legno	20	32	48	7	74	19	37	42	21	8	91	1
Carta, stampa, editoria	13	72	15	0	65	35	0	97	3	0	97	3
Gomma e plastica	6	94	0	5	95	0	0	100	0	6	94	0
Manifatturiere diverse	45	21	34	49	22	29	26	74	0	13	87	0
T O T A L E	7	56	37	5	67	28	8	58	34	12	79	9

PREVISIONI III TRIMESTRE 2023 (% RISPOSTE)

Situazione per provincia

	GORIZIA	PORDENONE	TRIESTE	UDINE	TOTALE
PRODUZIONE					
- aumento	5	23	3	4	7
- stabile	7	27	88	62	56
- diminuzione	88	50	9	34	37
DOMANDA INTERNA					
- aumento	0	18	14	2	5
- stabile	42	26	33	77	67
- diminuzione	58	56	53	21	28
DOMANDA ESTERA					
- aumento	5	19	1	5	8
- stabile	95	23	99	65	58
- diminuzione	0	58	0	30	34
OCCUPAZIONE					
- aumento	0	12	0	13	12
- stabile	12	66	100	83	79
- diminuzione	88	22	0	4	9

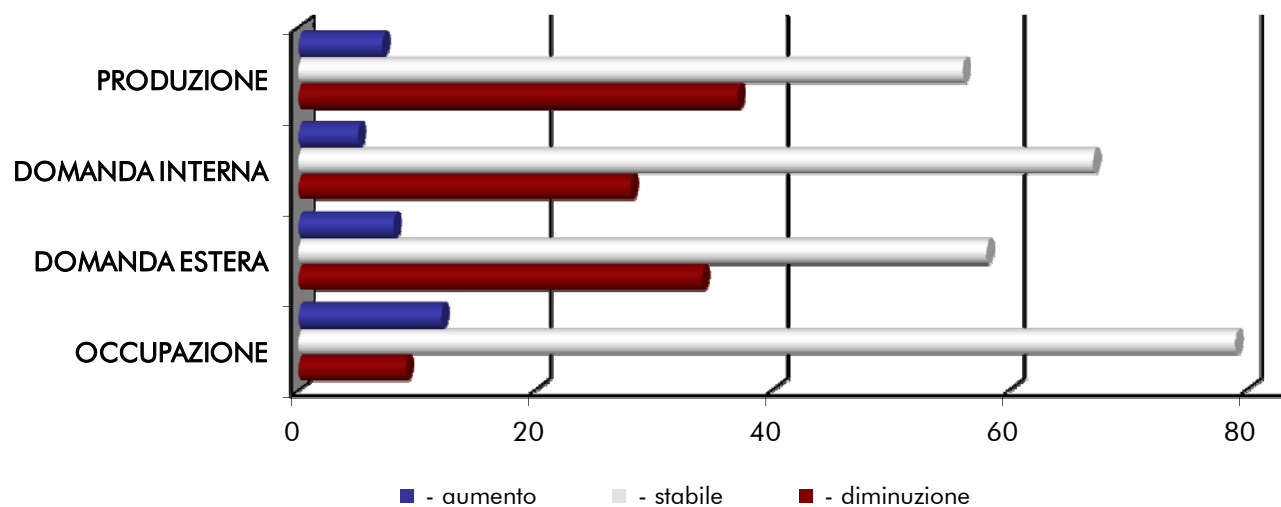

TOTALE REGIONE: ANDAMENTO DELLE PREVISIONI - QUADRO DI SINTESI (% RISPOSTE)

	VARIABILI	IV TRIM 2022	I TRIM 2023	II TRIM 2023	III TRIM 2023
PRODUZIONE	- aumento	5	15	18	7
	- stabile	59	81	71	56
	- diminuzione	36	4	11	37
DOMANDA INTERNA	- aumento	3	10	12	5
	- stabile	51	69	74	67
	- diminuzione	46	21	14	28
DOMANDA ESTERA	- aumento	7	21	22	8
	- stabile	55	57	63	58
	- diminuzione	38	22	15	34
OCCUPAZIONE	- aumento	1	5	14	12
	- stabile	86	84	76	79
	- diminuzione	13	11	10	9

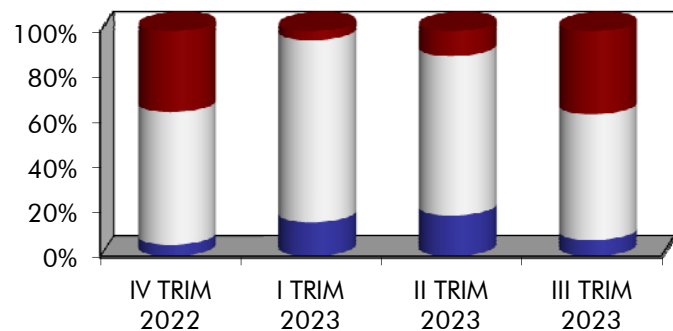

DOMANDA ESTERA

PRODUZIONE

- - diminuzione
- - stabile
- - aumento

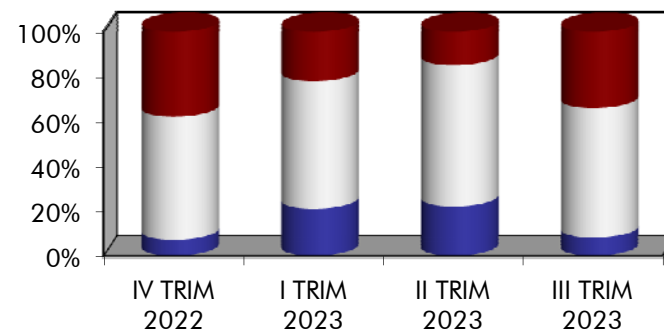

OCCUPAZIONE

DOMANDA INTERNA

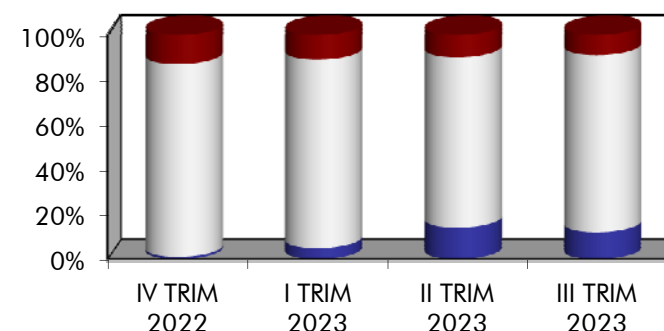
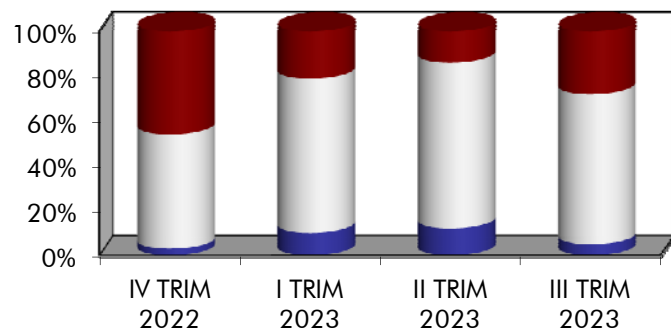

RISPETTO AI 12 MESI PRECEDENTI PER I PROSSIMI 12 MESI SI PREVEDONO:

TOTALE REGIONE

SETTORI	Investimenti in digitalizzazione				Investimenti in sostenibilità ambientale				Investimenti per efficientamento energetico				Investimenti in risorse umane/formazione				Investimenti in ricerca e sviluppo				Altri investimenti			
	+	=	-	Non prev.	+	=	-	Non prev.	+	=	-	Non prev.	+	=	-	Non prev.	+	=	-	Non prev.	+	=	-	Non prev.
Petrolio	0	100	0	0	0	100	0	0	0	100	0	0	0	100	0	0	0	100	0	0	nd	nd	nd	nd
Produzion.e prima trasf.metalli	50	35	0	15	45	40	0	15	49	36	0	15	49	51	0	0	49	51	0	0	0	21	0	79
Estraz. minerali non metalliferi	0	0	0	100	0	100	0	0	100	0	0	0	0	100	0	0	0	0	0	100	nd	nd	nd	nd
Lavoraz. minerali non metalliferi	42	58	0	0	67	33	0	0	100	0	0	0	33	67	0	0	59	8	0	33	nd	nd	nd	nd
Ind. chimiche ed aff.	42	55	0	3	38	62	0	0	38	62	0	0	0	100	0	0	0	100	0	0	0	54	0	46
Industrie chimiche e farmac.	42	55	0	3	38	62	0	0	38	62	0	0	0	100	0	0	0	100	0	0	0	54	0	46
Prodruz. fibre artificiali e sintetiche	nd	nd	nd	nd	nd	nd	nd	nd	nd	nd	nd	nd	nd	nd	nd	nd	nd	nd	nd	nd	nd	nd	nd	nd
Industrie meccaniche	29	70	0	1	44	32	1	23	49	30	0	21	8	76	0	16	10	88	0	2	44	21	0	35
Costruz. prodotti in metallo	33	62	0	5	48	41	0	11	61	31	0	8	38	61	0	1	20	71	1	8	29	30	0	41
Costr.install. macchine	24	76	0	0	49	29	0	22	51	27	0	22	1	77	0	22	9	91	0	0	63	0	0	37
Macchine per ufficio	nd	nd	nd	nd	nd	nd	nd	nd	nd	nd	nd	nd	nd	nd	nd	nd	nd	nd	nd	nd	nd	nd	nd	nd
Mat. elettrico ed elettronico	46	51	0	3	16	35	7	42	25	42	0	33	0	98	0	2	2	96	0	2	79	0	0	21
Strum. precisione, medico chir.	100	0	0	0	0	100	0	0	0	100	0	0	100	0	0	0	100	0	0	0	100	0	0	0
Mezzi di trasporto	nd	nd	nd	nd	nd	nd	nd	nd	nd	nd	nd	nd	nd	nd	nd	nd	nd	nd	nd	nd	nd	nd	nd	nd
Costruz. autoveicoli, ecc.	nd	nd	nd	nd	nd	nd	nd	nd	nd	nd	nd	nd	nd	nd	nd	nd	nd	nd	nd	nd	nd	nd	nd	nd
Costruz. altri mezzi di trasporto	nd	nd	nd	nd	nd	nd	nd	nd	nd	nd	nd	nd	nd	nd	nd	nd	nd	nd	nd	nd	nd	nd	nd	nd
Alimentari	46	54	0	0	20	80	0	0	54	25	0	21	47	47	0	6	4	53	0	43	0	100	0	0
Alimentari di base	49	51	0	0	21	79	0	0	51	26	0	23	50	50	0	0	4	50	0	46	0	100	0	0
Bevande ed altri alimentari	0	96	0	4	4	96	0	0	100	0	0	0	0	0	0	100	0	96	0	4	nd	nd	nd	nd
Industrie tessili	0	0	0	100	32	0	0	68	32	0	0	68	0	90	0	10	0	90	0	10	0	0	0	100
Pelli e cuoio	nd	nd	nd	nd	nd	nd	nd	nd	nd	nd	nd	nd	nd	nd	nd	nd	nd	nd	nd	nd	nd	nd	nd	nd
Calzature, abbigl. e biancheria casa	nd	nd	nd	nd	nd	nd	nd	nd	nd	nd	nd	nd	nd	nd	nd	nd	nd	nd	nd	nd	nd	nd	nd	nd
Legno e mobili in legno	36	64	0	0	29	67	0	4	47	49	0	4	18	82	0	0	30	64	0	6	2	1	0	97
Carta, stampa, editoria	4	74	0	22	48	52	0	0	18	82	0	0	4	74	0	22	37	63	0	0	67	0	0	33
Gomma e plastica	23	77	0	0	94	6	0	0	0	100	0	0	6	94	0	0	0	100	0	0	0	0	0	100
Manifatturiere diverse	41	20	0	39	8	53	0	39	29	21	0	50	34	66	0	0	21	54	0	25	0	0	0	100
TOTALE	39	52	0	9	41	47	0	12	46	41	0	13	29	66	0	5	31	65	0	4	10	18	0	72

RISPETTO AI 12 MESI PRECEDENTI PER I PROSSIMI 12 MESI SI PREVEDONO:

	PROVINCE				
	Gorizia	Pordenone	Trieste	Udine	TOTALE
Investimenti in digitalizzazione					
In aumento	78	50	100	37	39
Stazionari	22	48	0	52	52
In Diminuzione	0	0	0	0	0
Non previsti	0	2	0	11	9
Investimenti in sostenibilità ambientale					
In aumento	9	36	0	44	41
Stazionari	91	44	100	45	47
In Diminuzione	0	1	0	0	0
Non previsti	0	19	0	11	12
Investimenti per efficientamento energetico					
In aumento	4	59	0	45	46
Stazionari	96	23	100	42	41
In Diminuzione	0	0	0	0	0
Non previsti	0	18	0	13	13
Investimenti in risorse umane/formazione					
In aumento	0	26	100	32	29
Stazionari	100	57	0	66	66
In Diminuzione	0	0	0	0	0
Non previsti	0	17	0	2	5
Investimenti in ricerca e sviluppo					
In aumento	0	35	100	32	31
Stazionari	100	56	0	65	65
In Diminuzione	0	0	0	0	0
Non previsti	0	9	0	3	4
Altri investimenti					
In aumento	4	30	0	0	10
Stazionari	73	23	0	9	18
In Diminuzione	0	0	0	0	0
Non previsti	23	47	100	91	72

CREDITO: CON RIFERIMENTO AL II TRIMESTRE 2023 RISPETTO AL TRIMESTRE PRECEDENTE SI REGISTRA (% RISPOSTE):

TOTALE REGIONE

SETTORI	MAGGIORI GARANZIE RICHIESTE		RIDUZIONE AFFIDAMENTI		TASSI DI INTERESSE PIU' ONEROSI	
	NO	SI	NO	SI	NO	SI
Petrolio	100	0	100	0	100	0
Produzion.e prima trasf.metalli	96	4	100	0	76	24
Estraz. minerali non metalliferi	100	0	100	0	0	100
Lavoraz. minerali non metalliferi	100	0	67	33	0	100
Ind. chimiche ed aff.	100	0	100	0	71	29
Industrie chimiche e farmac.	100	0	100	0	71	29
Prodוז. fibre artificiali e sintetiche	nd	nd	nd	nd	nd	nd
Industrie meccaniche	98	2	99	1	16	84
Costruz. prodotti in metallo	92	8	94	6	23	77
Costr.install. macchine	99	1	99	1	9	91
Macchine per ufficio	nd	nd	nd	nd	nd	nd
Mat. elettrico ed elettronico	100	0	100	0	45	55
Strum. precisione, medico chir.	100	0	100	0	100	0
Mezzi di trasporto	nd	nd	nd	nd	nd	nd
Costruz. autoveicoli, ecc.	nd	nd	nd	nd	nd	nd
Costruz. altri mezzi di trasporto	nd	nd	nd	nd	nd	nd
Alimentari	36	64	79	21	30	70
Alimentari di base	31	69	77	23	25	75
Bevande ed altri alimentari	100	0	96	4	100	0
Industrie tessili	100	0	90	10	0	100
Pelli e cuoio	nd	nd	nd	nd	nd	nd
Calzature, abbigl. e biancheria casa	nd	nd	nd	nd	nd	nd
Legno e mobili in legno	89	11	97	3	38	62
Carta, stampa, editoria	63	37	88	12	18	82
Gomma e plastica	100	0	100	0	6	94
Manifatturiere diverse	63	37	76	24	0	100
TOTALE	91	9	97	3	50	50

CREDITO: CON RIFERIMENTO AL II TRIMESTRE 2023 RISPETTO AL TRIMESTRE PRECEDENTE SI REGISTRA (% RISPOSTE):

SITUAZIONE PER PROVINCIA

PROVINCE	MAGGIORI GARANZIE RICHIESTE		RIDUZIONE AFFIDAMENTI		TASSI DI INTERESSE PIU' ONEROSI	
	NO	SI	NO	SI	NO	SI
Gorizia	100	0	100	0	94	6
Pordenone	74	26	96	4	7	93
Trieste	0	100	0	100	0	100
Udine	95	5	97	3	60	40
TOTALE	91	9	97	3	50	50

3.4. ALLEGATI STATISTICI PROVINCIALI
TABELLE PROVINCIALI PER SETTORE - DATI CONSUNTIVI E DI PREVISIONE

CONSUNTIVI II TRIMESTRE 2023 – PROVINCIA DI GORIZIA (I)

CONSUNTIVI II TRIMESTRE 2023 – PROVINCIA DI GORIZIA (II)

CONSUNTIVI II TRIMESTRE 2023 – PROVINCIA DI PORDENONE (I)

CONSUNTIVI II TRIMESTRE 2023 – PROVINCIA DI PORDENONE (II)

CONSUNTIVI II TRIMESTRE 2023 – PROVINCIA DI TRIESTE (I)

CONSUNTIVI II TRIMESTRE 2023 – PROVINCIA DI TRIESTE (II)

CONSUNTIVI II TRIMESTRE 2023 – PROVINCIA DI UDINE (I)

CONSUNTIVI II TRIMESTRE 2023 – PROVINCIA DI UDINE (II)

PREVISIONI III TRIMESTRE 2023 – PROVINCIA DI GORIZIA

PREVISIONI RISPETTO AI 12 MESI PRECEDENTI PER I PROSSIMI 12 MESI – PROVINCIA DI GORIZIA

PREVISIONI RELATIVE ALLE CONDIZIONI DI CREDITO – PROVINCIA DI GORIZIA

PREVISIONI III TRIMESTRE 2023 – PROVINCIA DI PORDENONE

PREVISIONI RISPETTO AI 12 MESI PRECEDENTI PER I PROSSIMI 12 MESI – PROVINCIA DI PORDENONE

PREVISIONI RELATIVE ALLE CONDIZIONI DI CREDITO – PROVINCIA DI PORDENONE

PREVISIONI III TRIMESTRE 2023 – PROVINCIA DI TRIESTE

PREVISIONI RISPETTO AI 12 MESI PRECEDENTI PER I PROSSIMI 12 MESI – PROVINCIA DI TRIESTE

PREVISIONI RELATIVE ALLE CONDIZIONI DI CREDITO – PROVINCIA DI TRIESTE

PREVISIONI III TRIMESTRE 2023 – PROVINCIA DI UDINE

PREVISIONI RISPETTO AI 12 MESI PRECEDENTI PER I PROSSIMI 12 MESI – PROVINCIA DI UDINE

PREVISIONI RELATIVE ALLE CONDIZIONI DI CREDITO – PROVINCIA DI UDINE

CONSUNTIVI II TRIMESTRE 2023

PROVINCIA DI GORIZIA

SETTORI	PRODUZIONE		VENDITE %						NUOVI ORDINI		PRODUZIONE	OCCUPATI
	%		TOTALE		ITALIA		ESTERO		%		ASSICURATA	%
	(c)	(t)	(c)	(t)	(c)	(t)	(c)	(t)	(c)	(t)	n. giorni	(c)
Petrolio	nd	nd	nd	nd	nd	nd	nd	nd	nd	nd	nd	nd
Prod.l trasf. metalli	nd	nd	nd	nd	nd	nd	nd	nd	nd	nd	nd	nd
Estr.minerali non met.	nd	nd	nd	nd	nd	nd	nd	nd	nd	nd	nd	nd
Lav.minerali non met.	nd	nd	nd	nd	nd	nd	nd	nd	nd	nd	nd	nd
Ind. chimiche e affini	15,7	-34,3	-1,8	-3,1	3,5	-25,4	-2,8	3,1	-29,2	-31,1	41	-2,90
- industrie chimiche	15,7	-34,3	-1,8	-3,1	3,5	-25,4	-2,8	3,1	-29,2	-31,1	41	-2,90
- prod. fibre art. e sin.	nd	nd	nd	nd	nd	nd	nd	nd	nd	nd	nd	nd
Industrie meccaniche	-3,0	-30,0	-3,0	-45,0	-3,0	-6,0	-3,0	-45,0	-3,0	-45,0	25	-2,00
- Costr. prodot. in met.	nd	nd	nd	nd	nd	nd	nd	nd	nd	nd	nd	nd
- Costr.instal.macchine	-3,0	-30,0	-3,0	-45,0	-3,0	-6,0	-3,0	-45,0	-3,0	-45,0	25	-2,00
- Macchine per ufficio	nd	nd	nd	nd	nd	nd	nd	nd	nd	nd	nd	nd
- Mat.eletr.elettron.	nd	nd	nd	nd	nd	nd	nd	nd	nd	nd	nd	nd
- Strum. prec. med.chir.	nd	nd	nd	nd	nd	nd	nd	nd	nd	nd	nd	nd
Mezzi di trasporto	nd	nd	nd	nd	nd	nd	nd	nd	nd	nd	nd	nd
- Costruz.autoveicoli	nd	nd	nd	nd	nd	nd	nd	nd	nd	nd	nd	nd
- Altri mezzi trasp.	nd	nd	nd	nd	nd	nd	nd	nd	nd	nd	nd	nd
Alimentari	nd	nd	nd	nd	nd	nd	nd	nd	nd	nd	nd	nd
- Alimentari di base	nd	nd	nd	nd	nd	nd	nd	nd	nd	nd	nd	nd
- Bevande e altri alim.	nd	nd	nd	nd	nd	nd	nd	nd	nd	nd	nd	nd
Industrie tessili	nd	nd	nd	nd	nd	nd	nd	nd	nd	nd	nd	nd
Pelli e cuoio	nd	nd	nd	nd	nd	nd	nd	nd	nd	nd	nd	nd
Calz.abbigl.bianc.casa	nd	nd	nd	nd	nd	nd	nd	nd	nd	nd	nd	nd
Legno, mobili in legno	nd	nd	nd	nd	nd	nd	nd	nd	nd	nd	nd	nd
Carta, stampa, editoria	3,0	-5,0	-22,0	-35,0	-12,0	-18,0	-25,0	-36,0	-15,0	-20,0	40	0,00
Gomma e plastica	6,1	-1,3	1,0	-12,0	-35,0	-13,0	3,0	-12,0	nd	nd	30	-4,00
Manifatturiere diverse	nd	nd	nd	nd	nd	nd	nd	nd	nd	nd	nd	nd
T O T A L E	11,7	-25,8	-6,1	-12,1	-5,8	-20,9	-3,2	-2,1	-24,9	-29,0	40	-2,00

(c) = variazione congiunturale

(t) = variazione tendenziale

CONSUNTIVI II TRIMESTRE 2023

PROVINCIA DI GORIZIA

SETTORI	PREZZI DEI MATERIALI %		PREZZI DEI PROD. FINITI %		SCORTE PRODOTTI FINITI (% risposte)				UTILIZZAZIONE IMPIANTI
	(c)	(t)	(c)	(t)	(E)	(A)	(S)	(N)	(%)
Petrolio	nd	nd	nd	nd	nd	nd	nd	nd	nd
Prod.I trasf. metalli	nd	nd	nd	nd	nd	nd	nd	nd	nd
Estr.minerali non met.	nd	nd	nd	nd	nd	nd	nd	nd	nd
Lav.minerali non met.	nd	nd	nd	nd	nd	nd	nd	nd	nd
Ind. chimiche e affini	0,0	-3,4	0,0	-2,5	0	100	0	0	48,8
- industrie chimiche	0,0	-3,4	0,0	-2,5	0	100	0	0	48,8
- prod. fibre art. e sin.	nd	nd	nd	nd	nd	nd	nd	nd	nd
Industrie meccaniche	0,0	0,0	0,0	11,0	-3	nd	nd	nd	60,0
- Costr. prodot. in met.	nd	nd	nd	nd	nd	nd	nd	nd	nd
- Costr.instal.macchine	0,0	0,0	0,0	11,0	nd	nd	nd	nd	60,0
- Macchine per ufficio	nd	nd	nd	nd	nd	nd	nd	nd	nd
- Mat.eletr.elettron.	nd	nd	nd	nd	nd	nd	nd	nd	nd
- Strum. prec. med.chir.	nd	nd	nd	nd	nd	nd	nd	nd	nd
Mezzi di trasporto	nd	nd	nd	nd	nd	nd	nd	nd	nd
- Costruz.autoveicoli	nd	nd	nd	nd	nd	nd	nd	nd	nd
- Altri mezzi trasp.	nd	nd	nd	nd	nd	nd	nd	nd	nd
Alimentari	nd	nd	nd	nd	nd	nd	nd	nd	nd
- Alimentari di base	nd	nd	nd	nd	nd	nd	nd	nd	nd
- Bevande e altri alim.	nd	nd	nd	nd	nd	nd	nd	nd	nd
Industrie tessili	nd	nd	nd	nd	nd	nd	nd	nd	nd
Pelli e cuoio	nd	nd	nd	nd	nd	nd	nd	nd	nd
Calz.abbigl.bianc.casa	nd	nd	nd	nd	nd	nd	nd	nd	nd
Legno, mobili in legno	nd	nd	nd	nd	nd	nd	nd	nd	nd
Carta, stampa, editoria	0,0	10,0	-5,0	17,0	0	100	0	0	60,0
Gomma e plastica	-20,0	nd	0,0	-3,0	0	100	0	0	70,0
Manifatturiere diverse	nd	nd	nd	nd	nd	nd	nd	nd	nd
T O T A L E	-1,1	-0,1	-1,1	2,2	0	100	0	0	52,9

(c) = variazione congiunturale

(t) = variazione tendenziale

(E) = esuberanti (S) = scarse

(A) = adeguate (N) = non si tengono

CONSUNTIVI II TRIMESTRE 2023

PROVINCIA DI PORDENONE

SETTORI	PRODUZIONE		VENDITE %						NUOVI ORDINI		PRODUZIONE	OCCUPATI
	%		TOTALE		ITALIA		ESTERO		%		ASSICURATA	%
	(c)	(t)	(c)	(t)	(c)	(t)	(c)	(t)	(c)	(t)	n. giorni	(c)
Petrolio	nd	nd	nd	nd	nd	nd	nd	nd	nd	nd	nd	nd
Prod.I trasf. metalli	-1,7	-12,5	-6,3	-14,6	-1,2	-10,4	-8,9	-16,8	-6,7	-14,6	56	-3,90
Estr.minerali non met.	-5,0	-25,0	-3,0	-30,0	0,0	-25,0	-5,0	-35,0	-10,0	-25,0	15	-2,00
Lav.minerali non met.	31,7	-16,8	25,8	-22,9	25,8	-22,8	50,1	-50,6	29,1	-21,6	3	1,10
Ind. chimiche e affini	nd	nd	nd	nd	nd	nd	nd	nd	nd	nd	nd	nd
- industrie chimiche	nd	nd	nd	nd	nd	nd	nd	nd	nd	nd	nd	nd
- prod. fibre art. e sin.	nd	nd	nd	nd	nd	nd	nd	nd	nd	nd	nd	nd
Industrie meccaniche	5,2	0,3	5,3	0,5	-3,0	1,2	5,7	0,3	-5,5	-10,9	88	0,30
- Costr. prodot. in met.	3,8	-1,4	4,5	-2,9	2,5	-7,5	6,2	-0,1	3,0	2,8	77	0,30
- Costr.instal.macchine	6,9	-0,2	6,3	0,8	12,1	15,3	5,8	0,0	-9,8	-19,2	100	0,60
- Macchine per ufficio	nd	nd	nd	nd	nd	nd	nd	nd	nd	nd	nd	nd
- Mat.eletr.elettron.	2,2	12,3	1,6	12,3	0,8	17,0	2,3	6,6	-9,9	-9,4	66	0,00
- Strum. prec. med.chir.	nd	nd	nd	nd	nd	nd	nd	nd	nd	nd	nd	nd
Mezzi di trasporto	nd	nd	nd	nd	nd	nd	nd	nd	nd	nd	nd	nd
- Costruz.autoveicoli	nd	nd	nd	nd	nd	nd	nd	nd	nd	nd	nd	nd
- Altri mezzi trasp.	nd	nd	nd	nd	nd	nd	nd	nd	nd	nd	nd	nd
Alimentari	0,0	0,0	5,0	5,0	5,0	5,0	nd	nd	0,0	0,0	40	0,00
- Alimentari di base	nd	nd	nd	nd	nd	nd	nd	nd	nd	nd	nd	nd
- Bevande e altri alim.	0,0	0,0	5,0	5,0	5,0	5,0	nd	nd	0,0	0,0	40	0,00
Industrie tessili	nd	nd	nd	nd	nd	nd	nd	nd	nd	nd	nd	nd
Pelli e cuoio	nd	nd	nd	nd	nd	nd	nd	nd	nd	nd	nd	nd
Calz.abbigl.bianc.casa	nd	nd	nd	nd	nd	nd	nd	nd	nd	nd	nd	nd
Legno, mobili in legno	2,7	-6,9	2,5	-8,1	0,3	-0,4	5,7	-18,3	3,4	-6,1	39	0,90
Carta, stampa, editoria	24,5	-53,4	0,8	-24,8	1,1	-7,3	0,6	-35,1	14,7	-17,0	77	-1,90
Gomma e plastica	nd	nd	nd	nd	nd	nd	nd	nd	nd	nd	nd	nd
Manifatturiere diverse	-9,0	-29,5	-17,8	-20,2	-11,4	-27,7	-18,4	-19,5	-4,7	1,2	40	-2,90
T O T A L E	-1,4	-19,7	-7,2	-14,6	1,5	-9,7	-10,2	-16,3	0,5	-11,7	51	-1,30

(c) = variazione congiunturale

(t) = variazione tendenziale

CONSUNTIVI II TRIMESTRE 2023

PROVINCIA DI PORDENONE

SETTORI	PREZZI DEI MATERIALI %		PREZZI DEI PROD. FINITI %		SCORTE PRODOTTI FINITI (% risposte)				UTILIZZAZIONE IMPIANTI
	(c)	(t)	(c)	(t)	(E)	(A)	(S)	(N)	(%)
Petrolio	nd	nd	nd	nd	nd	nd	nd	nd	nd
Prod.I trasf. metalli	-4,0	-5,5	-1,2	6,7	42	58	0	0	71,5
Estr.minerali non met.	-10,0	20,0	-3,0	15,0	0	100	0	0	50,0
Lav.minerali non met.	0,3	9,4	-0,8	9,2	0	100	0	0	66,3
Ind. chimiche e affini	nd	nd	nd	nd	nd	nd	nd	nd	nd
- industrie chimiche	nd	nd	nd	nd	nd	nd	nd	nd	nd
- prod. fibre art. e sin.	nd	nd	nd	nd	nd	nd	nd	nd	nd
Industrie meccaniche	-2,5	-8,6	0,7	12,6	-3	38	0	1	72,4
- Costr. prodot. in met.	-2,5	-8,3	-1,0	4,4	21	78	0	1	72,6
- Costr.instal.macchine	-3,0	-10,5	2,0	19,8	98	2	0	0	70,3
- Macchine per ufficio	nd	nd	nd	nd	nd	nd	nd	nd	nd
- Mat.eletr.elettron.	-0,2	1,7	-0,6	1,3	35	65	0	0	84,6
- Strum. prec. med.chir.	nd	nd	nd	nd	nd	nd	nd	nd	nd
Mezzi di trasporto	nd	nd	nd	nd	nd	nd	nd	nd	nd
- Costruz.autoveicoli	nd	nd	nd	nd	nd	nd	nd	nd	nd
- Altri mezzi trasp.	nd	nd	nd	nd	nd	nd	nd	nd	nd
Alimentari	0,0	0,0	0,0	0,0	0	100	0	0	50,0
- Alimentari di base	nd	nd	nd	nd	nd	nd	nd	nd	nd
- Bevande e altri alim.	0,0	0,0	0,0	0,0	0	100	0	0	50,0
Industrie tessili	nd	nd	nd	nd	nd	nd	nd	nd	nd
Pelli e cuoio	nd	nd	nd	nd	nd	nd	nd	nd	nd
Calz.abbigl.bianc.casa	nd	nd	nd	nd	nd	nd	nd	nd	nd
Legno, mobili in legno	-4,4	-9,5	-2,6	-3,3	1	91	0	8	79,3
Carta, stampa, editoria	-8,7	4,5	-1,7	6,8	0	100	0	0	74,6
Gomma e plastica	nd	nd	nd	nd	nd	nd	nd	nd	nd
Manifatturiere diverse	-0,6	2,7	0,2	6,2	0	83	0	17	80,0
T O T A L E	-3,8	-5,5	-1,0	5,8	29	68	0	3	76,8

(c) = variazione congiunturale

(t) = variazione tendenziale

(E) = esuberanti (S) = scarse

(A) = adeguate (N) = non si tengono

CONSUNTIVI II TRIMESTRE 2023

PROVINCIA DI TRIESTE

SETTORI	PRODUZIONE		VENDITE %						NUOVI ORDINI		PRODUZIONE	OCCUPATI
	%		TOTALE		ITALIA		ESTERO		%		ASSICURATA	%
	(c)	(t)	(c)	(t)	(c)	(t)	(c)	(t)	(c)	(t)	n. giorni	(c)
Petrolio	1,6	-2,9	595,9	-4,7	-100,0	-100,0	596,3	-4,6	0,0	0,0	182	0,00
Prod.I trasf. metalli	nd	nd	nd	nd	nd	nd	nd	nd	nd	nd	nd	nd
Estr.minerali non met.	nd	nd	nd	nd	nd	nd	nd	nd	nd	nd	nd	nd
Lav.minerali non met.	nd	nd	nd	nd	nd	nd	nd	nd	nd	nd	nd	nd
Ind. chimiche e affini	25,5	-16,3	3,9	-4,0	3,7	-7,1	4,1	-1,6	4,0	-4,0	60	0,00
- industrie chimiche	25,5	-16,3	3,9	-4,0	3,7	-7,1	4,1	-1,6	4,0	-4,0	60	0,00
- prod. fibre art. e sin.	nd	nd	nd	nd	nd	nd	nd	nd	nd	nd	nd	nd
Industrie meccaniche	-15,0	-80,0	-6,0	-42,0	-3,0	-18,0	-6,0	-43,0	nd	nd	nd	-1,00
- Costr. prodot. in met.	nd	nd	nd	nd	nd	nd	nd	nd	nd	nd	nd	nd
- Costr.instal.macchine	nd	nd	nd	nd	nd	nd	nd	nd	nd	nd	nd	nd
- Macchine per ufficio	nd	nd	nd	nd	nd	nd	nd	nd	nd	nd	nd	nd
- Mat.eletr.elettron.	-15,0	-80,0	-6,0	-42,0	-15,0	-18,0	-6,0	-43,0	nd	nd	nd	-1,00
- Strum. prec. med.chir.	nd	nd	nd	nd	nd	nd	nd	nd	nd	nd	nd	nd
Mezzi di trasporto	nd	nd	nd	nd	nd	nd	nd	nd	nd	nd	nd	nd
- Costruz.autoveicoli	nd	nd	nd	nd	nd	nd	nd	nd	nd	nd	nd	nd
- Altri mezzi trasp.	nd	nd	nd	nd	nd	nd	nd	nd	nd	nd	nd	nd
Alimentari	nd	nd	nd	nd	nd	nd	nd	nd	nd	nd	nd	nd
- Alimentari di base	nd	nd	nd	nd	nd	nd	nd	nd	nd	nd	nd	nd
- Bevande e altri alim.	nd	nd	nd	nd	nd	nd	nd	nd	nd	nd	nd	nd
Industrie tessili	5,0	-50,0	5,0	-50,0	5,0	-50,0	nd	nd	5,0	-50,0	20	3,00
Pelli e cuoio	nd	nd	nd	nd	nd	nd	nd	nd	nd	nd	nd	nd
Calz.abbigl.bianc.casa	nd	nd	nd	nd	nd	nd	nd	nd	nd	nd	nd	nd
Legno, mobili in legno	nd	nd	nd	nd	nd	nd	nd	nd	nd	nd	nd	nd
Carta, stampa, editoria	nd	nd	nd	nd	nd	nd	nd	nd	nd	nd	nd	nd
Gomma e plastica	nd	nd	nd	nd	nd	nd	nd	nd	nd	nd	nd	nd
Manifatturiere diverse	14,0	0,0	0,0	0,0	0,0	0,0	20,0	0,0	11,0	0,0	71	2,00
T O T A L E	-1,9	-31,8	310,0	-20,2	-16,5	-46,4	349,8	-18,7	1,4	-6,7	148	0,60

(c) = variazione congiunturale

(t) = variazione tendenziale

CONSUNTIVI II TRIMESTRE 2023

PROVINCIA DI TRIESTE

SETTORI	PREZZI DEI MATERIALI %		PREZZI DEI PROD. FINITI %		SCORTE PRODOTTI FINITI (% risposte)				UTILIZZAZIONE IMPIANTI
	(c)	(t)	(c)	(t)	(E)	(A)	(S)	(N)	(%)
Petrolio	-19,6	-38,3	0,0	0,0	0	0	0	100	95,0
Prod.I trasf. metalli	nd	nd	nd	nd	nd	nd	nd	nd	nd
Estr.minerali non met.	nd	nd	nd	nd	nd	nd	nd	nd	nd
Lav.minerali non met.	nd	nd	nd	nd	nd	nd	nd	nd	nd
Ind. chimiche e affini	2,3	8,4	2,3	8,5	0	100	0	0	75,0
- industrie chimiche	2,3	8,4	2,3	8,5	0	100	0	0	75,0
- prod. fibre art. e sin.	nd	nd	nd	nd	nd	nd	nd	nd	nd
Industrie meccaniche	nd	nd	0,0	-38,0	-3	100	0	0	100,0
- Costr. prodot. in met.	nd	nd	nd	nd	nd	nd	nd	nd	nd
- Costr.instal.macchine	nd	nd	nd	nd	nd	nd	nd	nd	nd
- Macchine per ufficio	nd	nd	nd	nd	nd	nd	nd	nd	nd
- Mat.eletr.elettron.	nd	nd	0,0	-38,0	0	100	0	0	100,0
- Strum. prec. med.chir.	nd	nd	nd	nd	nd	nd	nd	nd	nd
Mezzi di trasporto	nd	nd	nd	nd	nd	nd	nd	nd	nd
- Costruz.autoveicoli	nd	nd	nd	nd	nd	nd	nd	nd	nd
- Altri mezzi trasp.	nd	nd	nd	nd	nd	nd	nd	nd	nd
Alimentari	nd	nd	nd	nd	nd	nd	nd	nd	nd
- Alimentari di base	nd	nd	nd	nd	nd	nd	nd	nd	nd
- Bevande e altri alim.	nd	nd	nd	nd	nd	nd	nd	nd	nd
Industrie tessili	0,0	0,0	0,0	0,0	0	0	0	100	50,0
Pelli e cuoio	nd	nd	nd	nd	nd	nd	nd	nd	nd
Calz.abbigl.bianc.casa	nd	nd	nd	nd	nd	nd	nd	nd	nd
Legno, mobili in legno	nd	nd	nd	nd	nd	nd	nd	nd	nd
Carta, stampa, editoria	nd	nd	nd	nd	nd	nd	nd	nd	nd
Gomma e plastica	nd	nd	nd	nd	nd	nd	nd	nd	nd
Manifatturiere diverse	0,0	0,0	0,0	0,0	0	100	0	0	50,0
T O T A L E	-14,8	-28,6	0,1	-11,6	0	39	0	61	90,3

(c) = variazione congiunturale

(t) = variazione tendenziale

(E) = esuberanti (S) = scarse

(A) = adeguate (N) = non si tengono

SETTORI	PRODUZIONE		VENDITE %						NUOVI ORDINI		PRODUZIONE	OCCUPATI
	%		TOTALE		ITALIA		ESTERO		%		ASSICURATA	%
	(c)	(t)	(c)	(t)	(c)	(t)	(c)	(t)	(c)	(t)	n. giorni	(c)
Petrolio	nd	nd	nd	nd	nd	nd	nd	nd	nd	nd	nd	nd
Prod.I trasf. metalli	1,1	-2,9	4,6	-6,0	3,0	-8,5	6,7	-3,1	-13,0	4,1	285	1,80
Estr.minerali non met.	nd	nd	nd	nd	nd	nd	nd	nd	nd	nd	nd	nd
Lav.minerali non met.	8,0	-7,0	5,0	-2,0	3,0	2,0	20,0	-25,0	0,0	-25,0	15	0,00
Ind. chimiche e affini	3,9	-15,1	1,5	-12,4	2,8	-12,8	-1,3	-11,6	2,3	-6,2	86	0,20
- industrie chimiche	3,9	-15,1	1,5	-12,4	2,8	-12,8	-1,3	-11,6	2,3	-6,2	86	0,20
- prod. fibre art. e sin.	nd	nd	nd	nd	nd	nd	nd	nd	nd	nd	nd	nd
Industrie meccaniche	-0,3	-0,3	0,3	2,2	-3,0	2,0	-0,1	2,3	-11,8	-11,1	216	-0,30
- Costr. prodot. in met.	4,2	-1,4	8,3	5,9	11,5	8,6	4,7	3,1	-5,9	-17,4	56	0,10
- Costr.instal.macchine	-1,4	-2,0	-1,0	0,5	-3,1	-4,3	-0,5	1,6	-11,7	-10,8	248	-0,70
- Macchine per ufficio	nd	nd	nd	nd	nd	nd	nd	nd	nd	nd	nd	nd
- Mat.eletr.elettron.	5,0	17,0	3,5	15,7	4,2	15,8	2,9	15,3	-21,2	-7,2	122	3,10
- Strum. prec. med.chir.	-4,0	-2,0	-14,0	-15,0	-18,0	-8,0	-10,0	-22,0	-9,0	-7,0	15	0,00
Mezzi di trasporto	nd	nd	nd	nd	nd	nd	nd	nd	nd	nd	nd	nd
- Costruz.autoveicoli	nd	nd	nd	nd	nd	nd	nd	nd	nd	nd	nd	nd
- Altri mezzi trasp.	nd	nd	nd	nd	nd	nd	nd	nd	nd	nd	nd	nd
Alimentari	4,7	4,0	3,3	-1,1	5,1	-0,3	-2,8	-2,2	1,5	-3,1	52	-0,40
- Alimentari di base	3,4	3,4	1,6	-1,9	3,0	-1,2	-2,9	-2,3	-0,6	-3,9	56	-0,40
- Bevande e altri alim.	25,0	13,0	29,0	10,0	30,0	10,0	5,0	10,0	35,0	8,0	3	0,00
Industrie tessili	-20,3	-17,5	-18,4	-21,0	-18,4	-21,0	nd	nd	-7,7	-19,2	25	-1,90
Pelli e cuoio	nd	nd	nd	nd	nd	nd	nd	nd	nd	nd	nd	nd
Calz.abbigl.bianc.casa	nd	nd	nd	nd	nd	nd	nd	nd	nd	nd	nd	nd
Legno, mobili in legno	-3,0	-12,0	1,4	-12,8	3,8	-13,8	-2,7	-11,2	13,1	-6,8	58	-0,10
Carta, stampa, editoria	-0,9	-21,9	-4,0	-8,4	-7,2	-11,1	7,0	1,4	4,1	-15,9	23	-1,40
Gomma e plastica	0,2	-3,8	0,6	1,6	-0,1	2,4	1,6	-3,8	1,2	0,2	47	1,40
Manifatturiere diverse	nd	nd	nd	nd	nd	nd	nd	nd	nd	nd	nd	nd
T O T A L E	0,4	-4,4	2,8	-5,5	2,6	-8,0	3,1	-2,7	-6,8	-1,8	206	0,10

(c) = variazione congiunturale

(t) = variazione tendenziale

CONSUNTIVI II TRIMESTRE 2023

PROVINCIA DI UDINE

SETTORI	PREZZI DEI MATERIALI %		PREZZI DEI PROD. FINITI %		SCORTE PRODOTTI FINITI (% risposte)				UTILIZZAZIONE IMPIANTI
	(c)	(t)	(c)	(t)	(E)	(A)	(S)	(N)	(%)
Petrolio	nd	nd	nd	nd	nd	nd	nd	nd	nd
Prod.l trasf. metalli	-2,5	-10,6	-4,4	-15,4	0	100	0	0	80,4
Estr.minerali non met.	nd	nd	nd	nd	nd	nd	nd	nd	nd
Lav.minerali non met.	-5,0	-42,0	-10,0	25,0	100	0	0	0	85,0
Ind. chimiche e affini	-15,0	-22,7	-0,6	-2,7	0	100	0	0	70,6
- industrie chimiche	-15,0	-22,7	-0,6	-2,7	0	100	0	0	70,6
- prod. fibre art. e sin.	nd	nd	nd	nd	nd	nd	nd	nd	nd
Industrie meccaniche	-1,6	-4,5	-0,3	-1,3	-3	88	1	2	74,4
- Costr. prodot. in met.	-3,0	-20,0	1,5	-5,0	0	89	0	11	69,1
- Costr.instal.macchine	-1,6	-4,1	-0,6	-1,7	11	88	0	1	74,0
- Macchine per ufficio	nd	nd	nd	nd	nd	nd	nd	nd	nd
- Mat.eletr.elettron.	0,7	11,3	0,0	6,5	0	92	8	0	85,8
- Strum. prec. med.chir.	4,0	5,0	1,0	8,0	100	0	0	0	72,0
Mezzi di trasporto	nd	nd	nd	nd	nd	nd	nd	nd	nd
- Costruz.autoveicoli	nd	nd	nd	nd	nd	nd	nd	nd	nd
- Altri mezzi trasp.	nd	nd	nd	nd	nd	nd	nd	nd	nd
Alimentari	-0,6	9,9	0,6	6,5	0	100	0	0	83,9
- Alimentari di base	-1,0	10,0	0,3	6,4	0	100	0	0	84,2
- Bevande e altri alim.	5,0	8,0	5,0	8,0	0	100	0	0	80,0
Industrie tessili	4,2	17,8	6,7	17,8	0	23	77	0	38,1
Pelli e cuoio	nd	nd	nd	nd	nd	nd	nd	nd	nd
Calz.abbigl.bianc.casa	nd	nd	nd	nd	nd	nd	nd	nd	nd
Legno, mobili in legno	-5,7	-8,5	-6,6	-10,0	0	99	0	1	71,9
Carta, stampa, editoria	-15,2	-18,8	-10,3	-5,1	23	72	0	5	61,4
Gomma e plastica	-3,2	-1,2	-3,2	-1,2	0	100	0	0	90,2
Manifatturiere diverse	nd	nd	nd	nd	nd	nd	nd	nd	nd
T O T A L E	-3,5	-8,4	-3,7	-9,7	2	97	0	1	77,4

(c) = variazione congiunturale

(E) = esuberanti (S) = scarse

(t) = variazione tendenziale

(A) = adeguate (N) = non si tengono

PREVISIONI III TRIMESTRE 2023 (% RISPOSTE)

PROVINCIA DI GORIZIA

SETTORI	PRODUZIONE			DOMANDA INTERNA			DOMANDA ESTERA			OCCUPAZIONE		
	+	=	-	+	=	-	+	=	-	+	=	-
Petrolio	nd	nd	nd	nd	nd	nd	nd	nd	nd	nd	nd	nd
Prod.I trasf. metalli	nd	nd	nd	nd	nd	nd	nd	nd	nd	nd	nd	nd
Estr.minerali non met.	nd	nd	nd	nd	nd	nd	nd	nd	nd	nd	nd	nd
Lav.minerali non met.	nd	nd	nd	nd	nd	nd	nd	nd	nd	nd	nd	nd
Ind. chimiche e affini	0	0	100	0	100	0	0	100	0	0	0	100
- industrie chimiche	0	0	100	0	100	0	0	100	0	0	0	100
- prod.fibre art. e sin.	nd	nd	nd	nd	nd	nd	nd	nd	nd	nd	nd	nd
Industrie meccaniche	100	0	0	100	0	0	100	0	0	0	100	0
- Costr. prodot. in met.	nd	nd	nd	nd	-3	nd	nd	nd	nd	nd	nd	nd
- Costr.instal macchine	100	0	0	100	0	0	100	0	0	0	100	0
- Macchine per ufficio	nd	nd	nd	nd	nd	nd	nd	nd	nd	nd	nd	nd
- Mat.eletr.elettron.	nd	nd	nd	nd	nd	nd	nd	nd	nd	nd	nd	nd
- Strum. prec. med.chir.	nd	nd	nd	nd	nd	nd	nd	nd	nd	nd	nd	nd
Mezzi di trasporto	nd	nd	nd	nd	nd	nd	nd	nd	nd	nd	nd	nd
- Costruz.autoveicoli	nd	nd	nd	nd	nd	nd	nd	nd	nd	nd	nd	nd
- Altri mezzi trasp.	nd	nd	nd	nd	nd	nd	nd	nd	nd	nd	nd	nd
Alimentari	nd	nd	nd	nd	nd	nd	nd	nd	nd	nd	nd	nd
- Alimentari di base	nd	nd	nd	nd	nd	nd	nd	nd	nd	nd	nd	nd
- Bevande e altri alim.	nd	nd	nd	nd	nd	nd	nd	nd	nd	nd	nd	nd
Industrie tessili	nd	nd	nd	nd	nd	nd	nd	nd	nd	nd	nd	nd
Pelli e cuoio	nd	nd	nd	nd	nd	nd	nd	nd	nd	nd	nd	nd
Calz.abbigl.bianc.casa	nd	nd	nd	nd	nd	nd	nd	nd	nd	nd	nd	nd
Legno, mobili in legno	nd	nd	nd	nd	nd	nd	nd	nd	nd	nd	nd	nd
Carta, stampa, editoria	nd	nd	nd	0	0	100	0	100	0	nd	nd	nd
Gomma e plastica	0	100	0	0	100	0	0	100	0	0	100	0
Manifatturiere diverse	nd	nd	nd	nd	nd	nd	nd	nd	nd	nd	nd	nd
T O T A L E	5	7	88	0	42	58	5	95	0	0	12	88

RISPETTO AI 12 MESI PRECEDENTI PER I PROSSIMI 12 MESI SI PREVEDONO:

PROVINCIA DI GORIZIA

SETTORI	Investimenti in digitalizzazione				Investimenti in sostenibilità ambientale				Investimenti per efficientamento energetico				Investimenti in risorse umane/formazione				Investimenti in ricerca e sviluppo				Altri investimenti			
	+	=	-	Non prev.	+	=	-	Non prev.	+	=	-	Non prev.	+	=	-	Non prev.	+	=	-	Non prev.	+	=	-	Non prev.
Petrolio	nd	nd	nd	nd	nd	nd	nd	nd	nd	nd	nd	nd	nd	nd	nd	nd	nd	nd	nd	nd	nd	nd	nd	nd
Produzion.e prima trasf.metalli	nd	nd	nd	nd	nd	nd	nd	nd	nd	nd	nd	nd	nd	nd	nd	nd	nd	nd	nd	nd	nd	nd	nd	nd
Estraz. minerali non metalliferi	nd	nd	nd	nd	nd	nd	nd	nd	nd	nd	nd	nd	nd	nd	nd	nd	nd	nd	nd	nd	nd	nd	nd	nd
Lavoraz. minerali non metalliferi	nd	nd	nd	nd	nd	nd	nd	nd	nd	nd	nd	nd	nd	nd	nd	nd	nd	nd	nd	nd	nd	nd	nd	nd
Ind. chimiche ed aff.	100	0	0	0	0	100	0	0	0	100	0	0	0	100	0	0	0	100	0	0	0	100	0	0
Industrie chimiche e farmac.	100	0	0	0	0	100	0	0	0	100	0	0	0	100	0	0	0	100	0	0	0	100	0	0
Produz. fibre artificiali e sintetiche	nd	nd	nd	nd	nd	nd	nd	nd	nd	nd	nd	nd	nd	nd	nd	nd	nd	nd	nd	nd	nd	nd	nd	nd
Industrie meccaniche	100	0	0	0	100	0	0	0	100	0	0	0	0	100	0	0	0	100	0	0	0	100	0	0
Costruz. prodotti in metallo	nd	nd	nd	nd	nd	nd	nd	nd	nd	nd	nd	nd	nd	nd	nd	nd	nd	nd	nd	nd	nd	nd	nd	nd
Costr.install. macchine	100	0	0	0	100	0	0	0	100	0	0	0	0	100	0	0	0	100	0	0	0	100	0	0
Macchine per ufficio	nd	nd	nd	nd	nd	nd	nd	nd	nd	nd	nd	nd	nd	nd	nd	nd	nd	nd	nd	nd	nd	nd	nd	nd
Mat. elettrico ed elettronico	nd	nd	nd	nd	nd	nd	nd	nd	nd	nd	nd	nd	nd	nd	nd	nd	nd	nd	nd	nd	nd	nd	nd	nd
Strum. precisione, medico chir.	nd	nd	nd	nd	nd	nd	nd	nd	nd	nd	nd	nd	nd	nd	nd	nd	nd	nd	nd	nd	nd	nd	nd	nd
Mezzi di trasporto	nd	nd	nd	nd	nd	nd	nd	nd	nd	nd	nd	nd	nd	nd	nd	nd	nd	nd	nd	nd	nd	nd	nd	nd
Costruz. autoveicoli, ecc.	nd	nd	nd	nd	nd	nd	nd	nd	nd	nd	nd	nd	nd	nd	nd	nd	nd	nd	nd	nd	nd	nd	nd	nd
Costruz. altri mezzi di trasporto	nd	nd	nd	nd	nd	nd	nd	nd	nd	nd	nd	nd	nd	nd	nd	nd	nd	nd	nd	nd	nd	nd	nd	nd
Alimentari	nd	nd	nd	nd	nd	nd	nd	nd	nd	nd	nd	nd	nd	nd	nd	nd	nd	nd	nd	nd	nd	nd	nd	nd
Alimentari di base	nd	nd	nd	nd	nd	nd	nd	nd	nd	nd	nd	nd	nd	nd	nd	nd	nd	nd	nd	nd	nd	nd	nd	nd
Bevande ed altri alimentari	nd	nd	nd	nd	nd	nd	nd	nd	nd	nd	nd	nd	nd	nd	nd	nd	nd	nd	nd	nd	nd	nd	nd	nd
Industrie tessili	nd	nd	nd	nd	nd	nd	nd	nd	nd	nd	nd	nd	nd	nd	nd	nd	nd	nd	nd	nd	nd	nd	nd	nd
Pelli e cuoio	nd	nd	nd	nd	nd	nd	nd	nd	nd	nd	nd	nd	nd	nd	nd	nd	nd	nd	nd	nd	nd	nd	nd	nd
Calzature, abbigl. e biancheria casa	nd	nd	nd	nd	nd	nd	nd	nd	nd	nd	nd	nd	nd	nd	nd	nd	nd	nd	nd	nd	nd	nd	nd	nd
Legno e mobili in legno	nd	nd	nd	nd	nd	nd	nd	nd	nd	nd	nd	nd	nd	nd	nd	nd	nd	nd	nd	nd	nd	nd	nd	nd
Carta, stampa, editoria	0	100	0	0	0	100	0	0	0	100	0	0	0	100	0	0	0	100	0	0	0	0	0	100
Gomma e plastica	100	0	0	0	100	0	0	0	0	100	0	0	0	100	0	0	0	100	0	0	nd	nd	nd	nd
Manifatturiere diverse	nd	nd	nd	nd	nd	nd	nd	nd	nd	nd	nd	nd	nd	nd	nd	nd	nd	nd	nd	nd	nd	nd	nd	nd
TOTALE	78	22	0	0	9	91	0	0	4	96	0	0	0	100	0	0	0	100	0	0	4	73	0	23

CREDITO: CON RIFERIMENTO AL II TRIMESTRE 2023 RISPETTO AL TRIMESTRE PRECEDENTE SI REGISTRA (% RISPOSTE):

PROVINCIA DI GORIZIA

SETTORI	MAGGIORI GARANZIE RICHIESTE		RIDUZIONE AFFIDAMENTI		TASSI DI INTERESSE PIU' ONEROSI	
	NO	SI	NO	SI	NO	SI
Petrolio	nd	nd	nd	nd	nd	nd
Produzion.e prima trasf.metalli	nd	nd	nd	nd	nd	nd
Estraz. minerali non metalliferi	nd	nd	nd	nd	nd	nd
Lavoraz. minerali non metalliferi	nd	nd	nd	nd	nd	nd
Ind. chimiche ed aff.	100	0	100	0	100	0
Industrie chimiche e farmac.	100	0	100	0	100	0
Prodוז. fibre artificiali e sintetiche	nd	nd	nd	nd	nd	nd
Industrie meccaniche	100	0	100	0	100	0
Costruz. prodotti in metallo	nd	nd	nd	nd	nd	nd
Costr.install. macchine	100	0	100	0	100	0
Macchine per ufficio	nd	nd	nd	nd	nd	nd
Mat. elettrico ed elettronico	nd	nd	nd	nd	nd	nd
Strum. precisione, medico chir.	nd	nd	nd	nd	nd	nd
Mezzi di trasporto	nd	nd	nd	nd	nd	nd
Costruz. autoveicoli, ecc.	nd	nd	nd	nd	nd	nd
Costruz. altri mezzi di trasporto	nd	nd	nd	nd	nd	nd
Alimentari	nd	nd	nd	nd	nd	nd
Alimentari di base	nd	nd	nd	nd	nd	nd
Bevande ed altri alimentari	nd	nd	nd	nd	nd	nd
Industrie tessili	nd	nd	nd	nd	nd	nd
Pelli e cuoio	nd	nd	nd	nd	nd	nd
Calzature, abbigl. e biancheria casa	nd	nd	nd	nd	nd	nd
Legno e mobili in legno	nd	nd	nd	nd	nd	nd
Carta, stampa, editoria	100	0	100	0	100	0
Gomma e plastica	100	0	100	0	0	100
Manifatturiere diverse	nd	nd	nd	nd	nd	nd
TOTALE	100	0	100	0	94	6

PREVISIONI III TRIMESTRE 2023 (% RISPOSTE)

PROVINCIA DI PORDENONE

SETTORI	PRODUZIONE			DOMANDA INTERNA			DOMANDA ESTERA			OCCUPAZIONE		
	+	=	-	+	=	-	+	=	-	+	=	-
Petrolio	nd	nd	nd	nd	nd	nd	nd	nd	nd	nd	nd	nd
Prod.I trasf. metalli	0	0	100	0	0	100	0	0	100	0	0	100
Estr.minerali non met.	0	0	100	0	100	0	0	0	100	0	0	100
Lav.minerali non met.	36	0	64	37	0	63	0	100	0	64	36	0
Ind. chimiche e affini	nd	nd	nd	nd	nd	nd	nd	nd	nd	nd	nd	nd
- industrie chimiche	nd	nd	nd	nd	nd	nd	nd	nd	nd	nd	nd	nd
- prod.fibre art. e sin.	nd	nd	nd	nd	nd	nd	nd	nd	nd	nd	nd	nd
Industrie meccaniche	15	19	66	15	34	51	8	22	70	5	95	0
- Costr. prodot. in met.	23	44	33	18	-3	55	9	66	25	11	89	0
- Costr.instal macchine	2	0	98	29	71	0	0	0	100	2	98	0
- Macchine per ufficio	nd	nd	nd	nd	nd	nd	nd	nd	nd	nd	nd	nd
- Mat.eletr.elettron.	58	7	35	0	38	62	94	1	5	0	100	0
- Strum. prec. med.chir.	nd	nd	nd	nd	nd	nd	nd	nd	nd	nd	nd	nd
Mezzi di trasporto	nd	nd	nd	nd	nd	nd	nd	nd	nd	nd	nd	nd
- Costruz.autoveicoli	nd	nd	nd	nd	nd	nd	nd	nd	nd	nd	nd	nd
- Altri mezzi trasp.	nd	nd	nd	nd	nd	nd	nd	nd	nd	nd	nd	nd
Alimentari	0	100	0	0	100	0	nd	nd	nd	0	100	0
- Alimentari di base	nd	nd	nd	nd	nd	nd	nd	nd	nd	nd	nd	nd
- Bevande e altri alim.	0	100	0	0	100	0	nd	nd	nd	0	100	0
Industrie tessili	nd	nd	nd	nd	nd	nd	nd	nd	nd	nd	nd	nd
Pelli e cuoio	nd	nd	nd	nd	nd	nd	nd	nd	nd	nd	nd	nd
Calz.abbigl.bianc.casa	nd	nd	nd	nd	nd	nd	nd	nd	nd	nd	nd	nd
Legno, mobili in legno	52	41	7	23	23	54	74	16	10	24	75	1
Carta, stampa, editoria	0	97	3	0	93	7	0	100	0	0	100	0
Gomma e plastica	nd	nd	nd	nd	nd	nd	nd	nd	nd	nd	nd	nd
Manifatturiere diverse	31	26	43	36	28	36	0	100	0	17	83	0
T O T A L E	23	27	50	18	26	56	19	23	58	12	66	22

RISPETTO AI 12 MESI PRECEDENTI PER I PROSSIMI 12 MESI SI PREVEDONO:

PROVINCIA DI PORDENONE

SETTORI	Investimenti in digitalizzazione				Investimenti in sostenibilità ambientale				Investimenti per efficientamento energetico				Investimenti in risorse umane/formazione				Investimenti in ricerca e sviluppo				Altri investimenti			
	+	=	-	Non prev.	+	=	-	Non prev.	+	=	-	Non prev.	+	=	-	Non prev.	+	=	-	Non prev.	+	=	-	Non prev.
Petrolio	nd	nd	nd	nd	nd	nd	nd	nd	nd	nd	nd	nd	nd	nd	nd	nd	nd	nd	nd	nd	nd	nd	nd	
Produzion.e prima trasf.metalli	58	42	0	0	0	100	0	0	42	58	0	0	42	58	0	0	42	58	0	0	0	58	0	42
Estraz. minerali non metalliferi	0	0	0	100	0	100	0	0	100	0	0	0	0	100	0	0	0	0	0	100	nd	nd	nd	nd
Lavoraz. minerali non metalliferi	36	64	0	0	64	36	0	0	100	0	0	0	36	64	0	0	64	0	0	36	nd	nd	nd	nd
Ind. chimiche ed aff.	nd	nd	nd	nd	nd	nd	nd	nd	nd	nd	nd	nd	nd	nd	nd	nd	nd	nd	nd	nd	nd	nd	nd	
Industrie chimiche e farmac.	nd	nd	nd	nd	nd	nd	nd	nd	nd	nd	nd	nd	nd	nd	nd	nd	nd	nd	nd	nd	nd	nd	nd	
Produz. fibre artificiali e sintetiche	nd	nd	nd	nd	nd	nd	nd	nd	nd	nd	nd	nd	nd	nd	nd	nd	nd	nd	nd	nd	nd	nd	nd	
Industrie meccaniche	66	33	0	1	36	8	3	53	44	6	0	50	15	35	0	50	13	84	0	3	57	0	43	
Costruz. prodotti in metallo	26	74	0	0	74	20	0	6	94	6	0	0	33	67	0	0	30	64	0	6	44	0	56	
Costr.install. macchine	100	0	0	0	2	0	0	98	2	0	0	98	2	0	0	98	2	98	0	0	0	0	100	
Macchine per ufficio	nd	nd	nd	nd	nd	nd	nd	nd	nd	nd	nd	nd	nd	nd	nd	nd	nd	nd	nd	nd	nd	nd	nd	
Mat. elettrico ed elettronico	58	35	0	7	58	0	35	7	58	35	0	7	0	93	0	7	0	93	0	7	93	0	7	
Strum. precisione, medico chir.	nd	nd	nd	nd	nd	nd	nd	nd	nd	nd	nd	nd	nd	nd	nd	nd	nd	nd	nd	nd	nd	nd	nd	
Mezzi di trasporto	nd	nd	nd	nd	nd	nd	nd	nd	nd	nd	nd	nd	nd	nd	nd	nd	nd	nd	nd	nd	nd	nd	nd	
Costruz. autoveicoli, ecc.	nd	nd	nd	nd	nd	nd	nd	nd	nd	nd	nd	nd	nd	nd	nd	nd	nd	nd	nd	nd	nd	nd	nd	
Costruz. altri mezzi di trasporto	nd	nd	nd	nd	nd	nd	nd	nd	nd	nd	nd	nd	nd	nd	nd	nd	nd	nd	nd	nd	nd	nd	nd	
Alimentari	0	0	0	100	100	0	0	0	100	0	0	0	0	0	0	100	0	0	0	100	nd	nd	nd	nd
Alimentari di base	nd	nd	nd	nd	nd	nd	nd	nd	nd	nd	nd	nd	nd	nd	nd	nd	nd	nd	nd	nd	nd	nd	nd	
Bevande ed altri alimentari	0	0	0	100	100	0	0	0	100	0	0	0	0	0	0	100	0	0	0	100	nd	nd	nd	nd
Industrie tessili	nd	nd	nd	nd	nd	nd	nd	nd	nd	nd	nd	nd	nd	nd	nd	nd	nd	nd	nd	nd	nd	nd	nd	
Pelli e cuoio	nd	nd	nd	nd	nd	nd	nd	nd	nd	nd	nd	nd	nd	nd	nd	nd	nd	nd	nd	nd	nd	nd	nd	
Calzature, abbigl. e biancheria casa	nd	nd	nd	nd	nd	nd	nd	nd	nd	nd	nd	nd	nd	nd	nd	nd	nd	nd	nd	nd	nd	nd	nd	
Legno e mobili in legno	46	54	0	0	40	60	0	0	100	0	0	0	34	66	0	0	34	49	1	16	9	0	91	
Carta, stampa, editoria	0	100	0	0	97	3	0	0	0	100	0	0	0	100	0	0	97	3	0	0	100	0	0	
Gomma e plastica	nd	nd	nd	nd	nd	nd	nd	nd	nd	nd	nd	nd	nd	nd	nd	nd	nd	nd	nd	nd	nd	nd	nd	
Manifatturiere diverse	26	25	0	49	10	41	0	49	36	0	0	64	17	83	0	0	0	69	0	31	0	0	100	
TOTALE	50	48	0	2	36	44	1	19	59	23	0	18	26	57	0	17	35	56	0	9	30	23	0	47

CREDITO: CON RIFERIMENTO AL II TRIMESTRE 2023 RISPETTO AL TRIMESTRE PRECEDENTE SI REGISTRA (% RISPOSTE):

PROVINCIA DI PORDENONE

SETTORI	MAGGIORI GARANZIE RICHIESTE		RIDUZIONE AFFIDAMENTI		TASSI DI INTERESSE PIU' ONEROSI	
	NO	SI	NO	SI	NO	SI
Petrolio	nd	nd	nd	nd	nd	nd
Produzion.e prima trasf.metalli	58	42	100	0	0	100
Estraz. minerali non metalliferi	100	0	100	0	0	100
Lavoraz. minerali non metalliferi	100	0	64	36	0	100
Ind. chimiche ed aff.	nd	nd	nd	nd	nd	nd
Industrie chimiche e farmac.	nd	nd	nd	nd	nd	nd
Prodוז. fibre artificiali e sintetiche	nd	nd	nd	nd	nd	nd
Industrie meccaniche	96	4	96	4	14	86
Costruz. prodotti in metallo	92	8	92	8	21	79
Costr.install. macchine	100	0	100	0	0	100
Macchine per ufficio	nd	nd	nd	nd	nd	nd
Mat. elettrico ed elettronico	100	0	100	0	65	35
Strum. precisione, medico chir.	nd	nd	nd	nd	nd	nd
Mezzi di trasporto	nd	nd	nd	nd	nd	nd
Costruz. autoveicoli, ecc.	nd	nd	nd	nd	nd	nd
Costruz. altri mezzi di trasporto	nd	nd	nd	nd	nd	nd
Alimentari	100	0	0	100	100	0
Alimentari di base	nd	nd	nd	nd	nd	nd
Bevande ed altri alimentari	100	0	0	100	100	0
Industrie tessili	nd	nd	nd	nd	nd	nd
Pelli e cuoio	nd	nd	nd	nd	nd	nd
Calzature, abbigl. e biancheria casa	nd	nd	nd	nd	nd	nd
Legno e mobili in legno	76	24	97	3	8	92
Carta, stampa, editoria	3	97	100	0	0	100
Gomma e plastica	nd	nd	nd	nd	nd	nd
Manifatturiere diverse	82	18	100	0	0	100
TOTALE	74	26	96	4	7	93

PREVISIONI III TRIMESTRE 2023 (% RISPOSTE)

PROVINCIA DI TRIESTE

SETTORI	PRODUZIONE			DOMANDA INTERNA			DOMANDA ESTERA			OCCUPAZIONE		
	+	=	-	+	=	-	+	=	-	+	=	-
Petrolio	0	100	0	0	100	0	0	100	0	0	100	0
Prod.I trasf. metalli	nd	nd	nd	nd	nd	nd	nd	nd	nd	nd	nd	nd
Estr.minerali non met.	nd	nd	nd	nd	nd	nd	nd	nd	nd	nd	nd	nd
Lav.minerali non met.	nd	nd	nd	nd	nd	nd	nd	nd	nd	nd	nd	nd
Ind. chimiche e affini	0	100	0	0	100	0	0	100	0	0	100	0
- industrie chimiche	0	100	0	0	100	0	0	100	0	0	100	0
- prod.fibre art. e sin.	nd	nd	nd	nd	nd	nd	nd	nd	nd	nd	nd	nd
Industrie meccaniche	0	100	0	0	100	0	0	100	0	0	100	0
- Costr. prodot. in met.	nd	nd	nd	nd	-3	nd	nd	nd	nd	nd	nd	nd
- Costr.instal macchine	nd	nd	nd	nd	nd	nd	nd	nd	nd	nd	nd	nd
- Macchine per ufficio	nd	nd	nd	nd	nd	nd	nd	nd	nd	nd	nd	nd
- Mat.eletr.elettron.	0	100	0	0	100	0	0	100	0	0	100	0
- Strum. prec. med.chir.	nd	nd	nd	nd	nd	nd	nd	nd	nd	nd	nd	nd
Mezzi di trasporto	nd	nd	nd	nd	nd	nd	nd	nd	nd	nd	nd	nd
- Costruz.autoveicoli	nd	nd	nd	nd	nd	nd	nd	nd	nd	nd	nd	nd
- Altri mezzi trasp.	nd	nd	nd	nd	nd	nd	nd	nd	nd	nd	nd	nd
Alimentari	nd	nd	nd	nd	nd	nd	nd	nd	nd	nd	nd	nd
- Alimentari di base	nd	nd	nd	nd	nd	nd	nd	nd	nd	nd	nd	nd
- Bevande e altri alim.	nd	nd	nd	nd	nd	nd	nd	nd	nd	nd	nd	nd
Industrie tessili	0	0	100	0	0	100	nd	nd	nd	0	100	0
Pelli e cuoio	nd	nd	nd	nd	nd	nd	nd	nd	nd	nd	nd	nd
Calz.abbigl.bianc.casa	nd	nd	nd	nd	nd	nd	nd	nd	nd	nd	nd	nd
Legno, mobili in legno	nd	nd	nd	nd	nd	nd	nd	nd	nd	nd	nd	nd
Carta, stampa, editoria	nd	nd	nd	nd	nd	nd	nd	nd	nd	nd	nd	nd
Gomma e plastica	nd	nd	nd	nd	nd	nd	nd	nd	nd	nd	nd	nd
Manifatturiere diverse	100	0	0	100	0	0	100	0	0	0	100	0
T O T A L E	3	88	9	14	33	53	1	99	0	0	100	0

RISPETTO AI 12 MESI PRECEDENTI PER I PROSSIMI 12 MESI SI PREVEDONO:

PROVINCIA DI TRIESTE

SETTORI	Investimenti in digitalizzazione				Investimenti in sostenibilità ambientale				Investimenti per efficientamento energetico				Investimenti in risorse umane/formazione				Investimenti in ricerca e sviluppo				Altri investimenti			
	+	=	-	Non prev.	+	=	-	Non prev.	+	=	-	Non prev.	+	=	-	Non prev.	+	=	-	Non prev.	+	=	-	Non prev.
Petrolio	nd	nd	nd	nd	nd	nd	nd	nd	nd	nd	nd	nd	nd	nd	nd	nd	nd	nd	nd	nd	nd	nd	nd	nd
Petrolio	0	100	0	0	0	100	0	0	0	100	0	0	0	100	0	0	0	100	0	0	nd	nd	nd	nd
Produzion.e prima trasf.metalli	nd	nd	nd	nd	nd	nd	nd	nd	nd	nd	nd	nd	nd	nd	nd	nd	nd	nd	nd	nd	nd	nd	nd	nd
Estraz. minerali non metalliferi	nd	nd	nd	nd	nd	nd	nd	nd	nd	nd	nd	nd	nd	nd	nd	nd	nd	nd	nd	nd	nd	nd	nd	nd
Lavoraz. minerali non metalliferi	nd	nd	nd	nd	nd	nd	nd	nd	nd	nd	nd	nd	nd	nd	nd	nd	nd	nd	nd	nd	nd	nd	nd	nd
Ind. chimiche ed aff.	0	0	0	100	100	0	0	0	100	0	0	0	0	100	0	0	0	100	0	0	nd	nd	nd	nd
Industrie chimiche e farmac.	0	0	0	100	100	0	0	0	100	0	0	0	0	100	0	0	0	100	0	0	nd	nd	nd	nd
Produz. fibre artificiali e sintetiche	nd	nd	nd	nd	nd	nd	nd	nd	nd	nd	nd	nd	nd	nd	nd	nd	nd	nd	nd	nd	nd	nd	nd	nd
Industrie meccaniche	0	100	0	0	0	100	0	0	0	100	0	0	0	100	0	0	0	100	0	0	nd	nd	nd	nd
Costruz. prodotti in metallo	nd	nd	nd	nd	nd	nd	nd	nd	nd	nd	nd	nd	nd	nd	nd	nd	nd	nd	nd	nd	nd	nd	nd	nd
Costr.install. macchine	nd	nd	nd	nd	nd	nd	nd	nd	nd	nd	nd	nd	nd	nd	nd	nd	nd	nd	nd	nd	nd	nd	nd	nd
Macchine per ufficio	nd	nd	nd	nd	nd	nd	nd	nd	nd	nd	nd	nd	nd	nd	nd	nd	nd	nd	nd	nd	nd	nd	nd	nd
Mat. elettrico ed elettronico	0	100	0	0	0	100	0	0	0	100	0	0	0	100	0	0	0	100	0	0	nd	nd	nd	nd
Strum. precisione, medico chir.	nd	nd	nd	nd	nd	nd	nd	nd	nd	nd	nd	nd	nd	nd	nd	nd	nd	nd	nd	nd	nd	nd	nd	nd
Mezzi di trasporto	nd	nd	nd	nd	nd	nd	nd	nd	nd	nd	nd	nd	nd	nd	nd	nd	nd	nd	nd	nd	nd	nd	nd	nd
Costruz. autoveicoli, ecc.	nd	nd	nd	nd	nd	nd	nd	nd	nd	nd	nd	nd	nd	nd	nd	nd	nd	nd	nd	nd	nd	nd	nd	nd
Costruz. altri mezzi di trasporto	nd	nd	nd	nd	nd	nd	nd	nd	nd	nd	nd	nd	nd	nd	nd	nd	nd	nd	nd	nd	nd	nd	nd	nd
Alimentari	nd	nd	nd	nd	nd	nd	nd	nd	nd	nd	nd	nd	nd	nd	nd	nd	nd	nd	nd	nd	nd	nd	nd	nd
Alimentari di base	nd	nd	nd	nd	nd	nd	nd	nd	nd	nd	nd	nd	nd	nd	nd	nd	nd	nd	nd	nd	nd	nd	nd	nd
Bevande ed altri alimentari	nd	nd	nd	nd	nd	nd	nd	nd	nd	nd	nd	nd	nd	nd	nd	nd	nd	nd	nd	nd	nd	nd	nd	nd
Industrie tessili	0	0	0	100	0	0	0	100	0	0	0	100	0	100	0	0	0	100	0	0	0	0	0	100
Pelli e cuoio	nd	nd	nd	nd	nd	nd	nd	nd	nd	nd	nd	nd	nd	nd	nd	nd	nd	nd	nd	nd	nd	nd	nd	nd
Calzature, abbigl. e biancheria casa	nd	nd	nd	nd	nd	nd	nd	nd	nd	nd	nd	nd	nd	nd	nd	nd	nd	nd	nd	nd	nd	nd	nd	nd
Legno e mobili in legno	nd	nd	nd	nd	nd	nd	nd	nd	nd	nd	nd	nd	nd	nd	nd	nd	nd	nd	nd	nd	nd	nd	nd	nd
Carta, stampa, editoria	nd	nd	nd	nd	nd	nd	nd	nd	nd	nd	nd	nd	nd	nd	nd	nd	nd	nd	nd	nd	nd	nd	nd	nd
Gomma e plastica	nd	nd	nd	nd	nd	nd	nd	nd	nd	nd	nd	nd	nd	nd	nd	nd	nd	nd	nd	nd	nd	nd	nd	nd
Manifatturiere diverse	100	0	0	0	0	100	0	0	0	100	0	0	100	0	0	0	100	0	0	0	0	0	0	100
TOTALE	3	84	0	13	4	87	0	9	4	87	0	9	3	97	0	0	3	97	0	0	0	0	0	100

CREDITO: CON RIFERIMENTO AL II TRIMESTRE 2023 RISPETTO AL TRIMESTRE PRECEDENTE SI REGISTRA (% RISPOSTE):

PROVINCIA DI TRIESTE

SETTORI	MAGGIORI GARANZIE RICHIESTE		RIDUZIONE AFFIDAMENTI		TASSI DI INTERESSE PIU' ONEROSI	
	NO	SI	NO	SI	NO	SI
Petrolio	nd	nd	nd	nd	nd	nd
Petrolio	100	0	100	0	100	0
Produzion.e prima trasf.metalli	nd	nd	nd	nd	nd	nd
Estraz. minerali non metalliferi	nd	nd	nd	nd	nd	nd
Lavoraz. minerali non metalliferi	nd	nd	nd	nd	nd	nd
Ind. chimiche ed aff.	100	0	100	0	0	100
Industrie chimiche e farmac.	100	0	100	0	0	100
Prodוז. fibre artificiali e sintetiche	nd	nd	nd	nd	nd	nd
Industrie meccaniche	100	0	100	0	0	100
Costruz. prodotti in metallo	nd	nd	nd	nd	nd	nd
Costr.install. macchine	nd	nd	nd	nd	nd	nd
Macchine per ufficio	nd	nd	nd	nd	nd	nd
Mat. elettrico ed elettronico	100	0	100	0	0	100
Strum. precisione, medico chir.	nd	nd	nd	nd	nd	nd
Mezzi di trasporto	nd	nd	nd	nd	nd	nd
Costruz. autoveicoli, ecc.	nd	nd	nd	nd	nd	nd
Costruz. altri mezzi di trasporto	nd	nd	nd	nd	nd	nd
Alimentari	nd	nd	nd	nd	nd	nd
Alimentari di base	nd	nd	nd	nd	nd	nd
Bevande ed altri alimentari	nd	nd	nd	nd	nd	nd
Industrie tessili	100	0	100	0	0	100
Pelli e cuoio	nd	nd	nd	nd	nd	nd
Calzature, abbigl. e biancheria casa	nd	nd	nd	nd	nd	nd
Legno e mobili in legno	nd	nd	nd	nd	nd	nd
Carta, stampa, editoria	nd	nd	nd	nd	nd	nd
Gomma e plastica	nd	nd	nd	nd	nd	nd
Manifatturiere diverse	0	100	0	100	0	100
TOTALE	97	3	97	3	52	48

PREVISIONI III TRIMESTRE 2023 (% RISPOSTE)

PROVINCIA DI UDINE

SETTORI	PRODUZIONE			DOMANDA INTERNA			DOMANDA ESTERA			OCCUPAZIONE		
	+	=	-	+	=	-	+	=	-	+	=	-
Petrolio	nd	nd	nd	nd	nd	nd	nd	nd	nd	nd	nd	nd
Prod.I trasf. metalli	0	66	34	0	70	30	0	60	40	17	83	0
Estr.minerali non met.	nd	nd	nd	nd	nd	nd	nd	nd	nd	nd	nd	nd
Lav.minerali non met.	0	0	100	0	0	100	0	0	100	0	100	0
Ind. chimiche e affini	0	100	0	0	100	0	0	100	0	5	95	0
- industrie chimiche	0	100	0	0	100	0	0	100	0	5	95	0
- prod.fibre art. e sin.	nd	nd	nd	nd	nd	nd	nd	nd	nd	nd	nd	nd
Industrie meccaniche	2	73	25	4	63	33	0	80	20	1	79	20
- Costr. prodot. in met.	0	83	17	0	-3	21	0	98	2	0	97	3
- Costr.instal macchine	0	73	27	1	56	43	0	78	22	0	76	24
- Macchine per ufficio	nd	nd	nd	nd	nd	nd	nd	nd	nd	nd	nd	nd
- Mat.eletr.elettron.	20	72	8	21	66	13	0	100	0	8	92	0
- Strum. prec. med.chir.	0	100	0	0	100	0	0	100	0	0	100	0
Mezzi di trasporto	nd	nd	nd	nd	nd	nd	nd	nd	nd	nd	nd	nd
- Costruz.autoveicoli	nd	nd	nd	nd	nd	nd	nd	nd	nd	nd	nd	nd
- Altri mezzi trasp.	nd	nd	nd	nd	nd	nd	nd	nd	nd	nd	nd	nd
Alimentari	27	73	0	14	86	0	77	23	0	53	47	0
- Alimentari di base	22	78	0	7	93	0	78	22	0	50	50	0
- Bevande e altri alim.	100	0	0	100	0	0	0	100	0	100	0	0
Industrie tessili	77	0	23	77	0	23	nd	nd	nd	0	100	0
Pelli e cuoio	nd	nd	nd	nd	nd	nd	nd	nd	nd	nd	nd	nd
Calz.abbigl.bianc.casa	nd	nd	nd	nd	nd	nd	nd	nd	nd	nd	nd	nd
Legno, mobili in legno	5	27	68	0	97	3	17	55	28	0	98	2
Carta, stampa, editoria	23	53	24	0	71	29	0	92	8	0	95	5
Gomma e plastica	8	92	0	5	95	0	0	100	0	8	92	0
Manifatturiere diverse	nd	nd	nd	nd	nd	nd	nd	nd	nd	nd	nd	nd
TOTALE	4	62	34	2	77	21	5	65	30	13	83	4

RISPETTO AI 12 MESI PRECEDENTI PER I PROSSIMI 12 MESI SI PREVEDONO:

PROVINCIA DI UDINE

SETTORI	Investimenti in digitalizzazione				Investimenti in sostenibilità ambientale				Investimenti per efficienza energetica				Investimenti in risorse umane/formazione				Investimenti in ricerca e sviluppo				Altri investimenti			
	+	=	-	Non prev.	+	=	-	Non prev.	+	=	-	Non prev.	+	=	-	Non prev.	+	=	-	Non prev.	+	=	-	Non prev.
Petrolio	nd	nd	nd	nd	nd	nd	nd	nd	nd	nd	nd	nd	nd	nd	nd	nd	nd	nd	nd	nd	nd	nd	nd	nd
Produzion.e prima trasf.metalli	49	34	0	17	49	34	0	17	49	34	0	17	49	51	0	0	49	51	0	0	0	0	0	100
Estraz. minerali non metalliferi	nd	nd	nd	nd	nd	nd	nd	nd	nd	nd	nd	nd	nd	nd	nd	nd	nd	nd	nd	nd	nd	nd	nd	nd
Lavoraz. minerali non metalliferi	100	0	0	0	100	0	0	0	100	0	0	0	0	100	0	0	0	100	0	0	nd	nd	nd	nd
Ind. chimiche ed aff.	5	95	0	0	60	40	0	0	60	40	0	0	0	100	0	0	0	100	0	0	0	0	0	100
Industrie chimiche e farmac.	5	95	0	0	60	40	0	0	60	40	0	0	0	100	0	0	0	100	0	0	0	0	0	100
Produtz. fibre artificiali e sintetiche	nd	nd	nd	nd	nd	nd	nd	nd	nd	nd	nd	nd	nd	nd	nd	nd	nd	nd	nd	nd	nd	nd	nd	nd
Industrie meccaniche	12	86	0	2	50	40	0	10	55	37	0	8	6	94	0	0	9	90	0	1	7	74	0	19
Costruz. prodotti in metallo	46	39	0	15	0	81	0	19	0	77	0	23	46	50	0	4	0	85	4	11	0	91	0	9
Costr.install. macchine	1	99	0	0	62	38	0	0	65	35	0	0	1	99	0	0	11	89	0	0	nd	nd	nd	nd
Macchine per ufficio	nd	nd	nd	nd	nd	nd	nd	nd	nd	nd	nd	nd	nd	nd	nd	nd	nd	nd	nd	nd	nd	nd	nd	nd
Mat. elettrico ed elettronico	76	20	0	4	8	0	0	92	28	0	0	72	0	100	0	0	4	96	0	0	0	0	0	100
Strum. precisione, medico chir.	100	0	0	0	0	100	0	0	0	100	0	0	100	0	0	0	100	0	0	0	100	0	0	0
Mezzi di trasporto	nd	nd	nd	nd	nd	nd	nd	nd	nd	nd	nd	nd	nd	nd	nd	nd	nd	nd	nd	nd	nd	nd	nd	nd
Costruz. autoveicoli, ecc.	nd	nd	nd	nd	nd	nd	nd	nd	nd	nd	nd	nd	nd	nd	nd	nd	nd	nd	nd	nd	nd	nd	nd	nd
Costruz. altri mezzi di trasporto	nd	nd	nd	nd	nd	nd	nd	nd	nd	nd	nd	nd	nd	nd	nd	nd	nd	nd	nd	nd	nd	nd	nd	nd
Alimentari	46	54	0	0	20	80	0	0	54	25	0	21	47	47	0	6	4	53	0	43	0	100	0	0
Alimentari di base	49	51	0	0	21	79	0	0	51	26	0	23	50	50	0	0	4	50	0	46	0	100	0	0
Bevande ed altri alimentari	0	100	0	0	0	100	0	0	100	0	0	0	0	0	0	100	0	100	0	0	nd	nd	nd	nd
Industrie tessili	0	0	0	100	77	0	0	23	77	0	0	23	0	77	0	23	0	77	0	23	nd	nd	nd	nd
Pelli e cuoio	nd	nd	nd	nd	nd	nd	nd	nd	nd	nd	nd	nd	nd	nd	nd	nd	nd	nd	nd	nd	nd	nd	nd	nd
Calzature, abbigl. e biancheria casa	nd	nd	nd	nd	nd	nd	nd	nd	nd	nd	nd	nd	nd	nd	nd	nd	nd	nd	nd	nd	nd	nd	nd	nd
Legno e mobili in legno	31	69	0	0	24	70	0	6	22	72	0	6	11	89	0	0	27	72	0	1	0	1	0	99
Carta, stampa, editoria	7	51	0	42	23	77	0	0	35	65	0	0	7	51	0	42	0	100	0	0	0	0	0	100
Gomma e plastica	8	92	0	0	92	8	0	0	0	100	0	0	8	92	0	0	0	100	0	0	0	0	0	100
Manifatturiere diverse	nd	nd	nd	nd	nd	nd	nd	nd	nd	nd	nd	nd	nd	nd	nd	nd	nd	nd	nd	nd	nd	nd	nd	nd
TOTALE	37	52	0	11	44	45	0	11	45	42	0	13	32	66	0	2	32	65	0	3	0	9	0	91

CREDITO: CON RIFERIMENTO AL II TRIMESTRE 2023 RISPETTO AL TRIMESTRE PRECEDENTE SI REGISTRA (% RISPOSTE):

PROVINCIA DI UDINE

SETTORI	MAGGIORI GARANZIE RICHIESTE		RIDUZIONE AFFIDAMENTI		TASSI DI INTERESSE PIU' ONEROSI	
	NO	SI	NO	SI	NO	SI
Petrolio	nd	nd	nd	nd	nd	nd
Produzion.e prima trasf.metalli	100	0	100	0	83	17
Estraz. minerali non metalliferi	nd	nd	nd	nd	nd	nd
Lavoraz. minerali non metalliferi	100	0	100	0	0	100
Ind. chimiche ed aff.	100	0	100	0	55	45
Industrie chimiche e farmac.	100	0	100	0	55	45
Prodוז. fibre artificiali e sintetiche	nd	nd	nd	nd	nd	nd
Industrie meccaniche	99	1	99	1	18	82
Costruz. prodotti in metallo	93	7	100	0	26	74
Costr.install. macchine	99	1	99	1	11	89
Macchine per ufficio	nd	nd	nd	nd	nd	nd
Mat. elettrico ed elettronico	100	0	100	0	72	28
Strum. precisione, medico chir.	100	0	100	0	100	0
Mezzi di trasporto	nd	nd	nd	nd	nd	nd
Costruz. autoveicoli, ecc.	nd	nd	nd	nd	nd	nd
Costruz. altri mezzi di trasporto	nd	nd	nd	nd	nd	nd
Alimentari	36	64	79	21	30	70
Alimentari di base	31	69	77	23	25	75
Bevande ed altri alimentari	100	0	100	0	100	0
Industrie tessili	100	0	77	23	0	100
Pelli e cuoio	nd	nd	nd	nd	nd	nd
Calzature, abbigl. e biancheria casa	nd	nd	nd	nd	nd	nd
Legno e mobili in legno	96	4	97	3	53	47
Carta, stampa, editoria	100	0	77	23	12	88
Gomma e plastica	100	0	100	0	8	92
Manifatturiere diverse	nd	nd	nd	nd	nd	nd
TOTALE	95	5	97	3	60	40