



CONFINDUSTRIA
Friuli Venezia Giulia
www.confindustria.fvg.it

CONFINDUSTRIA FRIULI VENEZIA GIULIA
in collaborazione con il Centro Studi Confindustria di Roma

Indagine Congiunturale Trimestrale – IV trimestre 2018



n. 112 – Febbraio 2019

Realizzata con
il contributo di



FORMINDUSTRIA
Consorzio Formazione FVG

- 1. L'INDAGINE CONGIUNTURALE REGIONALE**
 - 1.1. IL CONSUNTIVO DEL IV TRIMESTRE 2018
 - 1.2. LE PREVISIONI PER IL I TRIMESTRE 2019
- 2. OSSERVAZIONI METODOLOGICHE E DESCRIZIONE DEL CAMPIONE**
 - 2.1. OSSERVAZIONI METODOLOGICHE
 - 2.2. CARATTERISTICHE DEL CAMPIONE DI IMPRESE ANALIZZATO AI FINI DELL'INDAGINE
 - 2.3. TABELLE DATI DESCRITTIVI DEL CAMPIONE DI IMPRESE IN ESAME: IV TRIMESTRE 2018
- 3. ALLEGATI STATISTICI**
 - 3.1 ANDAMENTI DEI CONSUNTIVI I TRIMESTRE 2016 – IV TRIMESTRE 2018
VARIAZIONI % CONGIUNTURALI E TENDENZIALI
 - 3.2 DATI CONSUNTIVI DEL IV TRIMESTRE 2018
DATI REGIONALI E TOTALI PROVINCIALI
 - 3.3 DATI DI PREVISIONE PER IL I TRIMESTRE 2019
DATI REGIONALI E TOTALI PROVINCIALI
 - 3.4 ALLEGATI STATISTICI PROVINCIALI
TABELLE PROVINCIALI PER SETTORE - DATI CONSUNTIVI E DI PREVISIONE
- 4. SINTESI REGIONALI E PROVINCIALI DEGLI ANDAMENTI DELLE VARIAZIONI PERCENTUALI CONGIUNTURALI E TENDENZIALI NEL BIENNIO 2017 - 2018**
 - VARIAZIONI % CONGIUNTURALI – SINTESI REGIONALE
 - VARIAZIONI % TENDENZIALI – SINTESI REGIONALE
 - VARIAZIONI % CONGIUNTURALI – SINTESI PROVINCIALI – PROVINCIA DI GORIZIA

- VARIAZIONI % CONGIUNTURALI – SINTESI PROVINCIALI – PROVINCIA DI PORDENONE
- VARIAZIONI % CONGIUNTURALI – SINTESI PROVINCIALI – PROVINCIA DI TRIESTE
- VARIAZIONI % CONGIUNTURALI – SINTESI PROVINCIALI – PROVINCIA DI UDINE
- VARIAZIONI % TENDENZIALI – SINTESI PROVINCIALI – PROVINCIA DI GORIZIA
- VARIAZIONI % TENDENZIALI – SINTESI PROVINCIALI – PROVINCIA DI PORDENONE
- VARIAZIONI % TENDENZIALI – SINTESI PROVINCIALI – PROVINCIA DI TRIESTE
- VARIAZIONI % TENDENZIALI – SINTESI PROVINCIALI – PROVINCIA DI UDINE

1

L'INDAGINE CONGIUNTURALE REGIONALE

1.1. IL CONSUNTIVO DEL IV TRIMESTRE 2018

La Confindustria Friuli Venezia Giulia elabora trimestralmente una indagine congiunturale basata sui dati di mercato interno ed estero, occupazionali e produttivi raccolti da un campione molto significativo di imprese associate al sistema confederale di tutta la regione.

Al termine del ultimo trimestre dell'anno 2018 l'elaborazione dei dati congiunturali fornisce un quadro complessivamente positivo dell'industria regionale rispetto al trimestre precedente.

L'esame complessivo dell'andamento registrato dagli indicatori congiunturali e dagli indicatori tendenziali, invece, evidenzia la stabilizzazione dell'andamento economico per il prossimo trimestre. Infatti, mentre si riscontra in diversi fattori la positiva crescita congiunturale del quarto trimestre, si manifesta, previsionalmente, l'interruzione di tale andamento.

Nel 4° trimestre rimane stabile il grado di utilizzazione degli impianti, pari a 82,3, rispetto al trimestre precedente.

Il dettaglio dei **principali indicatori congiunturali** del 4° trimestre 2018 rispetto al trimestre precedente indica che: la **produzione** industriale si incrementa di 3,9 punti, pari al 4,1% rispetto al +0,2% del 3° trimestre; le **vendite** registrano un +5,4% rispetto al -1,9% del 3°trimestre, segnando un incremento sia

sul mercato domestico (+5,5% rispetto al -3,7%) che su quello estero (+6,1% rispetto al -0,7%); i **nuovi ordini** riflettono un forte aumento passando dal -0,9% del 3° trimestre al +3,8% del quarto.

Anche l'**occupazione** congiunturale registra un miglioramento.

L'esame dei **principali indicatori tendenziali** ci evidenzia che nel quarto trimestre 2018, confrontato con lo stesso periodo del 2017: l'andamento della **produzione** industriale decresce dal +1,3% allo +0,9%.

Le **vendite** globali decrescono sensibilmente dal +4,5% dell'anno precedente al +0,1%: effetto sia dalle vendite Italia (-0,2% contro il +2,0% del 4° trimestre del 2017) che dalle vendite estere +1,0% rispetto al +6,2 del 4° trimestre 2017.

1.2. LE PREVISIONI PER IL I TRIMESTRE 2019

Viene confermato il trend registrato nel precedente trimestre circa la percezione degli imprenditori sull'andamento dell'economia, e cioè la prevalenza per la previsione di una sua stabilizzazione con tendenza, però, al raffreddamento che risulta particolarmente evidente per la domanda interna (76% degli intervistati) e l'occupazione (93% degli intervistati), meno per la produzione industriale e per la domanda estera.

2

OSSERVAZIONI METODOLOGICHE E DESCRIZIONE DEL CAMPIONE

2.1. OSSERVAZIONI METODOLOGICHE

L'indagine congiunturale del 4° trimestre 2018, effettuata dalla Confindustria Friuli Venezia Giulia su un campione significativo di imprese associate al sistema confederale è così strutturata:

- a) l'indagine congiunturale regionale, consuntivi e previsioni (dati e brevi osservazioni a margine);
- b) l'indagine congiunturale provinciale, consuntivi e previsioni (dati delle quattro province);
- c) la monografia: "Sintesi regionali e provinciali degli andamenti delle variazioni percentuali congiunturali e tendenziali nel biennio 2017-2018".

La presente indagine è integrata da una breve analisi del campione di imprese che ne ha supportato lo svolgimento.

2.2. CARATTERISTICHE DEL CAMPIONE DI IMPRESE ANALIZZATO AI FINI DELL'INDAGINE

Il consolidamento del campione di aziende associate, per una rappresentatività di quasi 21.146 addetti su base regionale, garantisce l'affidabilità dei risultati della rilevazione trimestrale, specie con riguardo alle considerazioni riferite all'intero ambito territoriale regionale.

Il **campione** rappresenta pressoché la totalità dei settori industriali manifatturieri presenti in regione e dei relativi rami, caratterizzandosi nei più rappresentati per: 8.786 addetti del settore delle "industrie meccaniche", 2.225 nel settore "legno, mobili in legno", 2.255 nel settore degli "alimentari", 2.704 nella "produzione e prima trasformazione dei metalli" e 1.588 nel settore della "carta, stampa, editoria".

Il campione di imprese complessivamente registra un fatturato di 7.186,7 milioni di Euro, per il 41,3% sul mercato nazionale e per il 58,7% sul mercato estero. L'incidenza del fatturato sui mercati esteri supera, quindi, quella sul mercato

nazionale. La disaggregazione per settori evidenzia alcuni casi di rilevante "tasso di internazionalizzazione" del tessuto di imprese industriali regionali rappresentato nel campione. Tra questi si evidenziano in particolare i settori più rilevanti in termini di fatturato nei quali le vendite sul mercato estero sono superiori o vicine al 50% del totale:

a. Industrie meccaniche	fatt. estero milioni di Euro	1.532,0	pari al	73,2%
a.1 Costruz./install.ne macchine	" " " " "	783,5	"	83,1%
b. Legno Mobili in legno	" " " " "	263,4	"	39,8%
b. Prod. l trasf. metalli	" " " " "	867,1	"	50,3%

Il fatturato medio per addetto è di 340.000 Euro.

2.3. TABELLE DATI DESCRITTIVI DEL CAMPIONE DI IMPRESE IN ESAME: IV TRIMESTRE 2018

TOTALE REGIONE

PROVINCIA DI GORIZIA

PROVINCIA DI PORDENONE

PROVINCIA DI TRIESTE

PROVINCIA DI UDINE

DATI DESCRITTIVI DEL CAMPIONE DI IMPRESE IN ESAME: IV TRIMESTRE 2018

TOTALE REGIONE

SETTORI	FATTURATO (Milioni di Euro)						
	OCCUPATI	INTERNO		ESTERO		TOTALE FATTURATO	TOTALE PER ADDETTO
		(N.)	(Mil.di Euro)	% sul tot. fatturato	(Mil.di Euro)	% sul tot. fatturato	(Mil.di Euro)
Petrolio	120	6,8	7	91,2	93	98,0	0,82
Prod.l trasf. metalli	2.704	857,6	49,7	867,1	50,3	1.724,7	0,64
Estr.minerali non met.	19	6,1	100,0	0,0	0,0	6,1	0,32
Lav.minerali non met.	115	9,7	63,8	5,5	36,2	15,2	0,13
Ind. chimiche e affini	868	115,1	40,2	170,9	59,8	286,0	0,33
- industrie chimiche	868	115,1	40,2	170,9	59,8	286,0	0,33
- prod. fibre art. e sin.	nd	nd	nd	nd	nd	nd	nd
Industrie meccaniche	8.786	560,9	26,8	1.532,0	73,2	2.092,9	0,24
- Costr. prodot. in met.	3.236	339,4	39,5	520,1	60,5	859,5	0,27
- Costr.instal.macchine	4.874	159,1	16,9	783,5	83,1	942,6	0,19
- Macchine per ufficio	nd	nd	nd	nd	nd	nd	nd
- Mat.elettr.elettron.	676	62,4	21,5	228,4	78,5	290,8	0,43
- Strum. prec. med.chir.	nd	nd	nd	nd	nd	nd	nd
Mezzi di trasporto	48	23,5	95,1	1,2	4,9	24,7	0,51
- Costruz.autoveicoli	nd	nd	nd	nd	nd	nd	nd
- Altri mezzi trasp.	48	23,5	95,1	1,2	4,9	24,7	0,51
Alimentari	2.255	349,1	57,8	255,3	42,2	604,4	0,27
- Alimentari di base	1.030	109,0	81,3	25,0	18,7	134,0	0,13
- Bevande e altri alim.	1.225	240,1	51,0	230,3	49,0	470,4	0,38
Industrie tessili	nd	nd	nd	nd	nd	nd	nd
Pelli e cuoio	161	26,6	98,9	0,3	1,1	26,9	0,17
Calz.abbigl.bianc.casa	134	15,0	100,0	0,0	0,0	15,0	0,11
Legno, mobili in legno	2.225	399,0	60,2	263,4	39,8	662,4	0,30
Carta,stampa,editoria	1.588	357,4	60,5	233,4	39,5	590,8	0,37
Gomma e plastica	190	53,5	71,2	21,6	28,8	75,1	0,40
Manifatturiere diverse	1.933	189,3	19,6	775,2	80,4	964,5	0,50
TOTALE	21.146	2.969,6	41,3	4.217,1	58,7	7.186,7	0,34

DATI DESCRITTIVI DEL CAMPIONE DI IMPRESE IN ESAME: IV TRIMESTRE 2018

PROVINCIA DI GORIZIA

SETTORI	FATTURATO (Milioni di Euro)						
	OCCUPATI	INTERNO		ESTERO		TOTALE FATTURATO	TOTALE PER ADDETTO
	(N.)	(Mil.di Euro)	% sul tot. fatturato	(Mil.di Euro)	% sul tot. fatturato	(Mil.di Euro)	(Mil.di Euro)
Petrolio	nd	nd	nd	nd	nd	nd	nd
Prod.l trasf. metalli	nd	nd	nd	nd	nd	nd	nd
Estr.minerali non met.	nd	nd	nd	nd	nd	nd	nd
Lav.minerali non met.	nd	nd	nd	nd	nd	nd	nd
Ind. chimiche e affini	135	17,4	14,4	103,7	85,6	121,1	0,90
- industrie chimiche	135	17,4	14,4	103,7	85,6	121,1	0,90
- prod. fibre art. e sin.	nd	nd	nd	nd	nd	nd	nd
Industrie meccaniche	166	5,0	11,7	37,8	88,3	42,8	0,26
- Costr. prodot. in met.	nd	nd	nd	nd	nd	nd	nd
- Costr.instal.macchine	166	5,0	11,7	37,8	88,3	42,8	0,26
- Macchine per ufficio	nd	nd	nd	nd	nd	nd	nd
- Mat.elettr.elettron.	nd	nd	nd	nd	nd	nd	nd
- Strum. prec. med.chir.	nd	nd	nd	nd	nd	nd	nd
Mezzi di trasporto	48	23,5	95,1	1,2	4,9	24,7	0,51
- Costruz.autoveicoli	nd	nd	nd	nd	nd	nd	nd
- Altri mezzi trasp.	48	23,5	95,1	1,2	4,9	24,7	0,51
Alimentari	nd	nd	nd	nd	nd	nd	nd
- Alimentari di base	nd	nd	nd	nd	nd	nd	nd
- Bevande e altri alim.	nd	nd	nd	nd	nd	nd	nd
Industrie tessili	nd	nd	nd	nd	nd	nd	nd
Pelli e cuoio	nd	nd	nd	nd	nd	nd	nd
Calz.abbigl.bianc.casa	nd	nd	nd	nd	nd	nd	nd
Legno, mobili in legno	nd	nd	nd	nd	nd	nd	nd
Carta,stampa,editoria	79	7,2	24,0	22,8	76,0	30,0	0,38
Gomma e plastica	27	14,0	82,4	3,0	17,6	17,0	0,63
Manifatturiere diverse	152	48,3	82,8	10,0	17,2	58,3	0,38
TOTALE	607	115,4	39,3	178,5	60,7	293,9	0,48

DATI DESCRITTIVI DEL CAMPIONE DI IMPRESE IN ESAME: IV TRIMESTRE 2018

PROVINCIA DI PORDENONE

SETTORI	FATTURATO (Milioni di Euro)						
	OCCUPATI	INTERNO		ESTERO		TOTALE FATTURATO	TOTALE PER ADDETTO
		(N.)	(Mil.di Euro)	% sul tot. fatturato	(Mil.di Euro)	% sul tot. fatturato	(Mil.di Euro)
Petrolio	nd	nd	nd	nd	nd	nd	nd
Prod.l trasf. metalli	389	27,2	30,6	61,8	69,4	89,0	0,23
Estr.minerali non met.	19	6,1	100,0	0,0	0,0	6,1	0,32
Lav.minerali non met.	99	6,7	59,8	4,5	40,2	11,2	0,11
Ind. chimiche e affini	112	nd	nd	nd	nd	nd	nd
- industrie chimiche	nd	nd	nd	nd	nd	nd	nd
- prod. fibre art. e sin.	nd	nd	nd	nd	nd	nd	nd
Industrie meccaniche	3.301	290,2	29,9	679,1	70,1	969,3	0,29
- Costr. prodot. in met.	2.571	247,4	34,4	471,1	65,6	718,5	0,28
- Costr.instal.macchine	528	17,1	7,7	204,7	92,3	221,8	0,42
- Macchine per ufficio	nd	nd	nd	nd	nd	nd	nd
- Mat.elettr.elettron.	202	25,7	88,6	3,3	11,4	29,0	0,14
- Strum. prec. med.chir.	nd	nd	nd	nd	nd	nd	nd
Mezzi di trasporto	nd	nd	nd	nd	nd	nd	nd
- Costruz.autoveicoli	nd	nd	nd	nd	nd	nd	nd
- Altri mezzi trasp.	nd	nd	nd	nd	nd	nd	nd
Alimentari	40	22,1	98,7	0,3	1,3	22,4	0,56
- Alimentari di base	nd	nd	nd	nd	nd	nd	nd
- Bevande e altri alim.	40	22,1	98,7	0,3	1,3	22,4	0,56
Industrie tessili	nd	nd	nd	nd	nd	nd	nd
Pelli e cuoio	14	5,6	94,9	0,3	5,1	5,9	0,42
Calz.abbigl.bianc.casa	nd	nd	nd	nd	nd	nd	nd
Legno, mobili in legno	323	40,0	82,6	8,4	17,4	48,4	0,15
Carta,stampa,editoria	264	38,7	35,6	70,1	64,4	108,8	0,41
Gomma e plastica	82	11,5	60,2	7,6	39,8	19,1	0,23
Manifatturiere diverse	1.781	141,0	15,6	765,2	84,4	906,2	0,51
TOTALE	6.312	589,1	26,9	1.597,3	73,1	2.186,4	0,35

DATI DESCRITTIVI DEL CAMPIONE DI IMPRESE IN ESAME: IV TRIMESTRE 2018

PROVINCIA DI TRIESTE

SETTORI	OCCUPATI	FATTURATO (Milioni di Euro)					
		INTERNO		ESTERO		TOTALE FATTURATO	TOTALE PER ADDETTO
		(N.)	(Mil.di Euro)	% sul tot. fatturato	(Mil.di Euro)	% sul tot. fatturato	(Mil.di Euro)
Petrolio	120	6,8	7	91,2	93	98,0	0,82
Prod.l trasf. metalli	19	5,4	80,6	1,3	19,4	6,7	0,35
Estr.minerali non met.	nd	nd	nd	nd	nd	nd	nd
Lav.minerali non met.	nd	nd	nd	nd	nd	nd	nd
Ind. chimiche e affini	89	23,7	84,9	4,2	15,1	27,9	0,31
- industrie chimiche	89	23,7	84,9	4,2	15,1	27,9	0,31
- prod. fibre art. e sin.	nd	nd	nd	nd	nd	nd	nd
Industrie meccaniche	269	5,7	2,6	215,1	97,4	220,8	0,82
- Costr. prodot. in met.	nd	nd	nd	nd	nd	nd	nd
- Costr.instal.macchine	nd	nd	nd	nd	nd	nd	nd
- Macchine per ufficio	nd	nd	nd	nd	nd	nd	nd
- Mat.elettr.elettron.	269	5,7	2,6	215,1	97,4	220,8	0,82
- Strum. prec. med.chir.	nd	nd	nd	nd	nd	nd	nd
Mezzi di trasporto	nd	nd	nd	nd	nd	nd	nd
- Costruz.autoveicoli	nd	nd	nd	nd	nd	nd	nd
- Altri mezzi trasp.	nd	nd	nd	nd	nd	nd	nd
Alimentari	737	152,0	40,1	227,0	59,9	379,0	0,51
- Alimentari di base	nd	nd	nd	nd	nd	nd	nd
- Bevande e altri alim.	737	152,0	40,1	227,0	59,9	379,0	0,51
Industrie tessili	nd	nd	nd	nd	nd	nd	nd
Pelli e cuoio	nd	nd	nd	nd	nd	nd	nd
Calz.abbigl.bianc.casa	nd	nd	nd	nd	nd	nd	nd
Legno, mobili in legno	nd	nd	nd	nd	nd	nd	nd
Carta,stampa,editoria	405	92,5	49,5	94,5	50,5	187,0	0,46
Gomma e plastica	nd	nd	nd	nd	nd	nd	nd
Manifatturiere diverse	nd	nd	nd	nd	nd	nd	nd
TOTALE	1.639	286,1	31,1	633,3	68,9	919,4	0,56

DATI DESCRITTIVI DEL CAMPIONE DI IMPRESE IN ESAME: IV TRIMESTRE 2018

PROVINCIA DI UDINE

SETTORI	FATTURATO (Milioni di Euro)						
	OCCUPATI	INTERNO		ESTERO		TOTALE FATTURATO	TOTALE PER ADDETTO
		(N.)	(Mil.di Euro)	% sul tot. fatturato	(Mil.di Euro)	% sul tot. fatturato	(Mil.di Euro)
Petrolio	nd	nd	nd	nd	nd	nd	nd
Prod.l trasf. metalli	2.296	825,0	50,6	804,0	49,4	1.629,0	0,71
Estr.minerali non met.	nd	nd	nd	nd	nd	nd	nd
Lav.minerali non met.	16	3,0	75,0	1,0	25,0	4,0	0,25
Ind. chimiche e affini	644	74,0	54,0	63,0	46,0	137,0	0,21
- industrie chimiche	644	74,0	54,0	63,0	46,0	137,0	0,21
- prod. fibre art. e sin.	nd	nd	nd	nd	nd	nd	nd
Industrie meccaniche	5.050	260,0	30,2	600,0	69,8	860,0	0,17
- Costr. prodot. in met.	665	92,0	65,2	49,0	34,8	141,0	0,21
- Costr.instal.macchine	4.180	137,0	20,2	541,0	79,8	678,0	0,16
- Macchine per ufficio	nd	nd	nd	nd	nd	nd	nd
- Mat.elettr.elettron.	205	31,0	75,6	10,0	24,4	41,0	0,20
- Strum. prec. med.chir.	nd	nd	nd	nd	nd	nd	nd
Mezzi di trasporto	nd	nd	nd	nd	nd	nd	nd
- Costruz.autoveicoli	nd	nd	nd	nd	nd	nd	nd
- Altri mezzi trasp.	nd	nd	nd	nd	nd	nd	nd
Alimentari	1.478	175,0	86,2	28,0	13,8	203,0	0,14
- Alimentari di base	1.030	109,0	81,3	25,0	18,7	134,0	0,13
- Bevande e altri alim.	448	66,0	95,7	3,0	4,3	69,0	0,15
Industrie tessili	nd	nd	nd	nd	nd	nd	nd
Pelli e cuoio	147	21,0	100,0	0,0	0,0	21,0	0,14
Calz.abbigl.bianc.casa	134	15,0	100,0	0,0	0,0	15,0	0,11
Legno, mobili in legno	1.902	359,0	58,5	255,0	41,5	614,0	0,32
Carta,stampa,editoria	840	219,0	82,6	46,0	17,4	265,0	0,32
Gomma e plastica	81	28,0	71,8	11,0	28,2	39,0	0,48
Manifatturiere diverse	nd	nd	nd	nd	nd	nd	nd
TOTALE	12.588	1.979,0	52,3	1.808,0	47,7	3.787,0	0,30

3

ALLEGATI STATISTICI

3.1. ANDAMENTO DEI CONSUNTIVI I TRIMESTRE 2016 – IV TRIMESTRE 2018
VARIAZIONI % CONGIUNTURALI E TENDENZIALI

VARIAZIONI % CONGIUNTURALI

VARIAZIONI % TENDENZIALI

ANDAMENTO DEI CONSUNTIVI I TRIMESTRE 2016 - IV TRIMESTRE 2018

VARIAZIONI % CONGIUNTURALI

PRODUZIONE

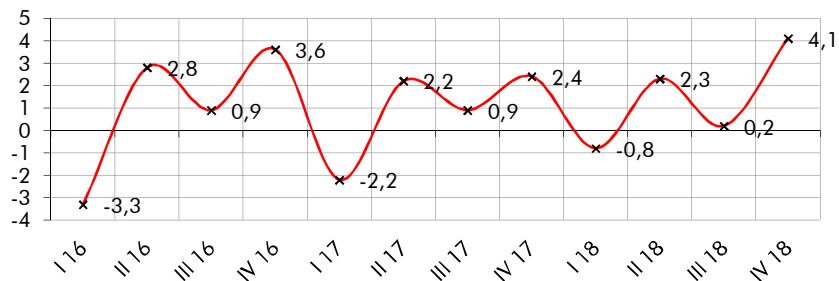

TOTALE VENDITE

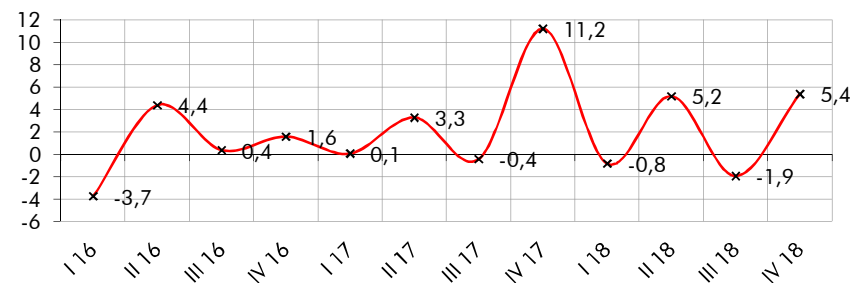

VENDITE ITALIA

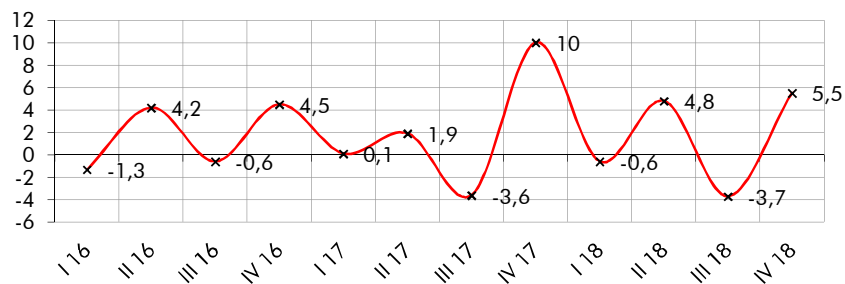

VENDITE ESTERO

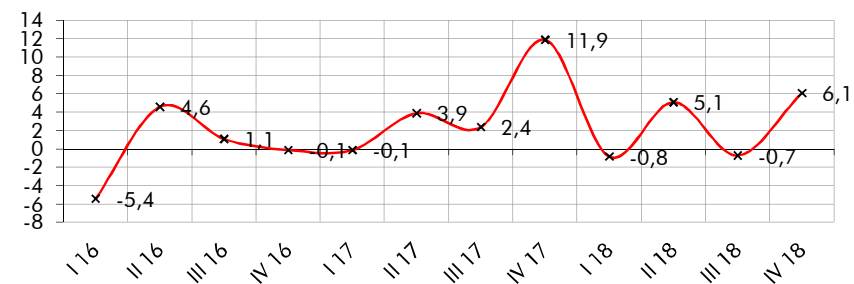

NUOVI ORDINI

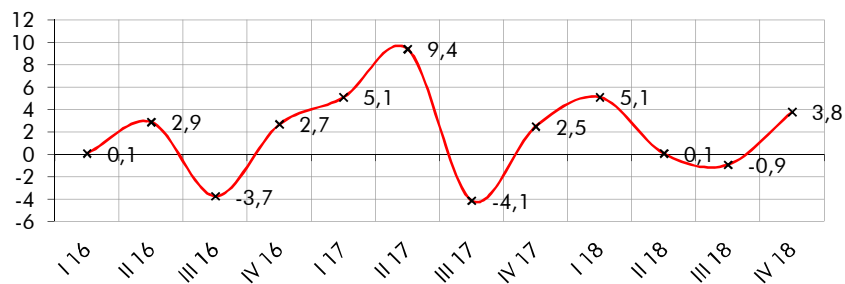

OCCUPAZIONE

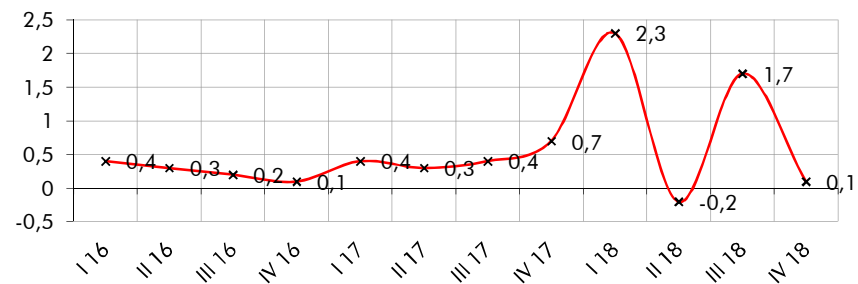

ANDAMENTO DEI CONSUNTIVI I TRIMESTRE 2016 - IV TRIMESTRE 2018

VARIAZIONI % TENDENZIALI

PRODUZIONE

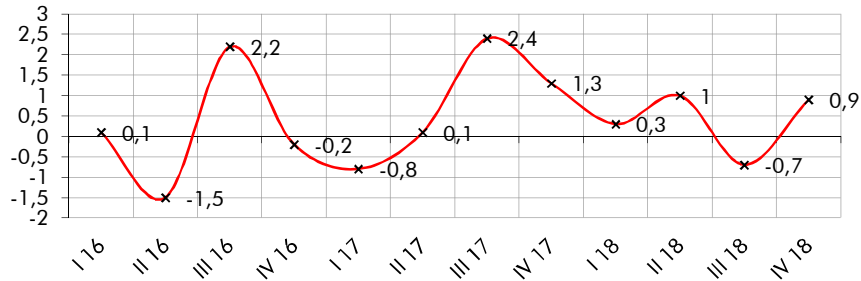

TOTALE VENDITE

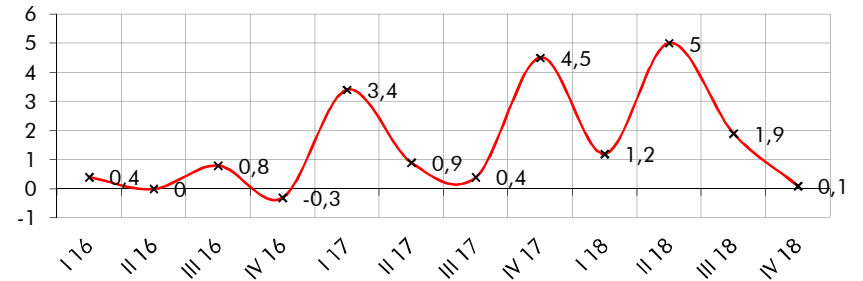

VENDITE ITALIA

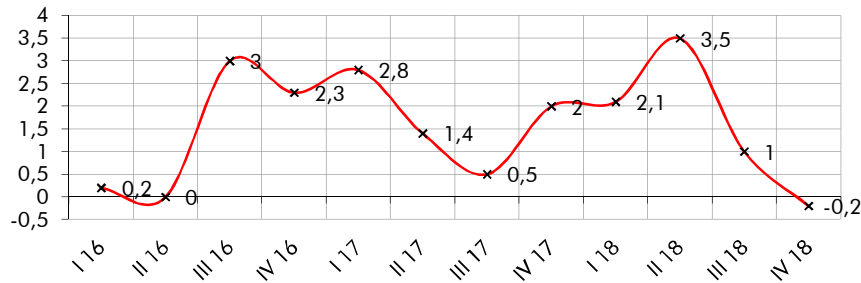

VENDITE ESTERO

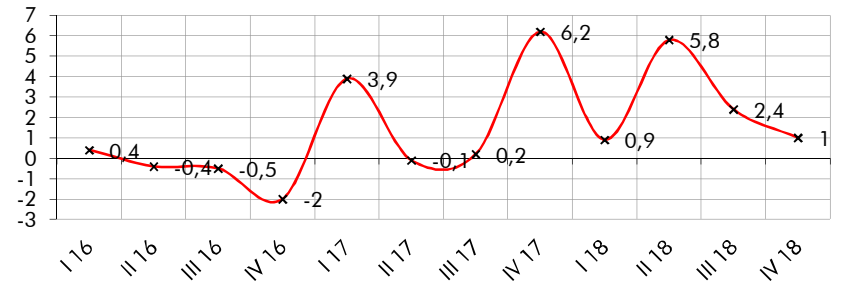

NUOVI ORDINI

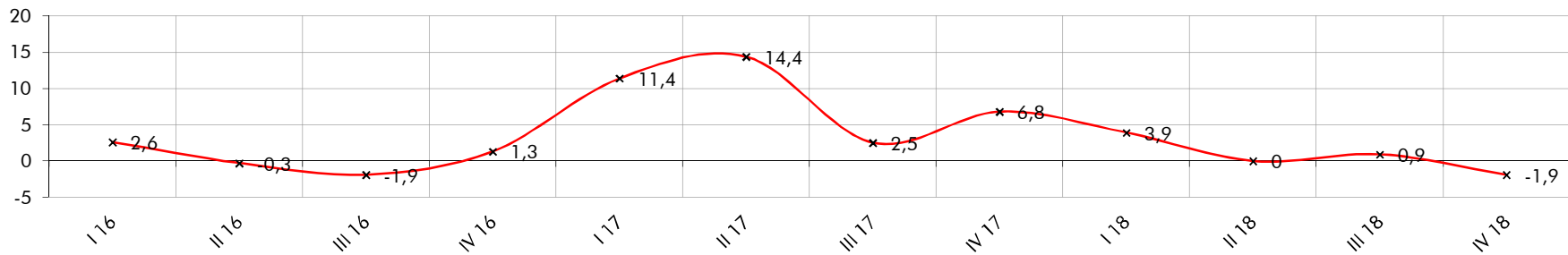

3.2. DATI CONSUNTIVI DEL IV TRIMESTRE 2018
DATI REGIONALI E TOTALI PROVINCIALI

CONSUNTIVI IV TRIMESTRE 2018 – TOTALE REGIONE (I)

CONSUNTIVI IV TRIMESTRE 2018 – TOTALE REGIONE (II)

CONSUNTIVI IV TRIMESTRE 2018 – QUADRO DI SINTESI

CONSUNTIVO IV TRIMESTRE 2018 – PRODUZIONE

CONSUNTIVO IV TRIMESTRE 2018 – VENDITE TOTALI

CONSUNTIVO IV TRIMESTRE 2018 – VENDITE ITALIA

CONSUNTIVO IV TRIMESTRE 2018 – VENDITE ESTERO

TOTALE REGIONE: ANDAMENTO DEI CONSUNTIVI – QUADRO DI SINTESI

CONSUNTIVI IV TRIMESTRE 2018

TOTALE REGIONE

SETTORI	PRODUZIONE %		VENDITE %						NUOVI ORDINI %		PRODUZIONE ASSICURATA	OCCUPATI %
			TOTALE		ITALIA		ESTERO				n. giorni	
	(c)	(t)	(c)	(t)	(c)	(t)	(c)	(t)	(c)	(t)		(c)
Petrolio	-8,0	-10,2	-5,7	-13,0	-5,7	-14,8	-5,7	-12,9	0,0	0,0	365	-0,80
Prod.l trasf. metalli	2,5	1,3	2,1	0,0	3,2	-0,8	1,2	0,7	3,3	-3,4	340	1,40
Estr.minerali non met.	0,0	0,0	11,0	4,0	11,0	4,0	nd	nd	0,0	0,0	nd	0,00
Lav.minerali non met.	-6,6	-4,7	-9,6	-3,9	-11,9	-3,5	-5,1	-4,7	-7,4	-4,7	22	0,00
Ind. chimiche e affini	-1,7	4,7	0,9	-2,8	0,2	3,6	1,2	-7,7	-0,7	-12,9	53	0,30
- industrie chimiche	-1,7	4,7	0,9	-2,8	0,2	3,6	1,2	-7,7	-0,7	-12,9	53	0,30
- prod. fibre art. e sin.	nd	nd	nd	nd	nd	nd	nd	nd	nd	nd	nd	nd
Industrie meccaniche	4,5	1,7	2,8	-1,4	4,2	-4,8	3,8	0,7	0,4	-0,7	153	-0,30
- Costr. prodot. in met.	5,5	-3,6	8,4	-2,3	5,9	-3,6	10,6	0,6	8,0	-4,1	56	0,70
- Costr.instal.macchine	3,6	6,2	-2,9	2,2	-0,8	-5,4	-0,7	4,0	-5,9	2,4	246	-1,00
- Macchine per ufficio	nd	nd	nd	nd	nd	nd	nd	nd	nd	nd	nd	nd
- Mat.elettr.elettron.	4,9	4,8	4,9	-10,2	8,0	-9,5	4,0	-10,3	-8,9	0,0	38	0,40
- Strum. prec. med.chir.	nd	nd	nd	nd	nd	nd	nd	nd	nd	nd	nd	nd
Mezzi di trasporto	nd	nd	nd	nd	nd	nd	nd	nd	70,0	16,0	nd	4,00
- Costruz.autoveicoli	nd	nd	nd	nd	nd	nd	nd	nd	nd	nd	nd	nd
- Altri mezzi trasp.	nd	nd	nd	nd	nd	nd	nd	nd	70,0	16,0	nd	4,00
Alimentari	23,0	2,8	18,2	2,5	13,0	3,6	24,8	3,5	21,5	6,2	36	0,70
- Alimentari di base	5,8	3,1	7,6	0,4	9,2	7,6	-0,4	-5,3	1,8	1,0	74	-0,40
- Bevande e altri alim.	27,9	2,7	21,2	3,1	14,7	1,8	27,5	4,5	27,8	7,8	25	1,60
Industrie tessili	nd	nd	nd	nd	nd	nd	nd	nd	nd	nd	nd	nd
Pelli e cuoio	5,5	-1,9	6,4	-5,0	6,3	-5,0	10,0	0,0	-2,2	0,0	15	1,50
Calz.abbigl.bianc.casa	0,0	0,0	5,0	0,0	5,0	0,0	nd	nd	6,0	0,0	7	0,00
Legno, mobili in legno	3,6	-0,8	6,7	-1,0	6,8	0,8	7,8	-3,9	3,7	-5,2	29	-1,10
Carta, stampa, editoria	0,6	-2,7	0,4	-7,0	1,9	-8,3	-1,0	-5,9	0,1	-3,1	50	-0,20
Gomma e plastica	1,8	2,2	1,5	2,5	0,7	1,5	-4,2	0,9	-0,5	4,0	29	-1,30
Manifatturiere diverse	0,0	0,8	13,9	9,2	15,2	20,2	14,0	8,4	10,0	5,0	56	0,40
TOTALE	4,1	0,9	5,4	0,1	5,5	-0,2	6,1	1,0	3,8	-1,9	152	0,10

(c) = variazione congiunturale

(t) = variazione tendenziale

CONSUNTIVI IV TRIMESTRE 2018

TOTALE REGIONE

SETTORI	PREZZI DEI MATERIALI %		PREZZI DEI PROD. FINITI %		SCORTE PRODOTTI FINITI (% risposte)				UTILIZZAZIONE IMPIANTI
	(c)	(t)	(c)	(t)	(E)	(A)	(S)	(N)	(%)
Petrolio	4,6	19,0	0,0	0,0	0	0	0	100	95,0
Prod.l trasf. metalli	1,3	5,5	0,8	8,8	0	97	0	3	81,0
Estr.minerali non met.	nd	nd	3,0	4,0	0	100	0	0	80,0
Lav.minerali non met.	9,6	11,1	-2,2	-1,1	0	100	0	0	60,0
Ind. chimiche e affini	1,3	3,4	1,4	-0,4	0	89	11	0	75,7
- industrie chimiche	1,3	3,4	1,4	-0,4	0	89	11	0	75,7
- prod. fibre art. e sin.	nd	nd	nd	nd	nd	nd	nd	nd	nd
Industrie meccaniche	-0,2	2,0	0,5	1,6	25	73	1	1	80,9
- Costr. prodot. in met.	-0,2	2,0	1,0	1,7	58	38	1	3	77,7
- Costr.instal.macchine	-0,2	2,2	0,0	1,5	2	98	0	0	83,8
- Macchine per ufficio	nd	nd	nd	nd	nd	nd	nd	nd	nd
- Mat.eletr.elettron.	0,4	0,5	1,8	0,3	6	94	0	0	82,0
- Strum. prec. med.chir.	nd	nd	nd	nd	nd	nd	nd	nd	nd
Mezzi di trasporto	nd	nd	nd	nd	0	0	0	100	nd
- Costruz.autoveicoli	nd	nd	nd	nd	nd	nd	nd	nd	nd
- Altri mezzi trasp.	nd	nd	nd	nd	0	0	0	100	nd
Alimentari	4,5	0,5	0,1	0,5	0	94	3	3	93,0
- Alimentari di base	-0,4	0,0	0,1	0,5	0	74	11	15	84,9
- Bevande e altri alim.	5,9	0,7	0,1	0,5	0	100	0	0	95,3
Industrie tessili	nd	nd	nd	nd	nd	nd	nd	nd	nd
Pelli e cuoio	0,0	0,7	0,0	0,0	0	100	0	0	75,9
Calz.abbigl.bianc.casa	0,0	1,0	0,0	1,0	0	100	0	0	50,0
Legno, mobili in legno	1,4	8,5	1,2	3,7	19	77	4	0	79,5
Carta, stampa, editoria	-0,4	7,9	2,0	6,5	74	26	0	0	86,3
Gomma e plastica	-0,3	5,8	1,6	3,0	0	100	0	0	82,4
Manifatturiere diverse	0,3	5,7	-0,5	1,5	33	67	0	0	73,3
T O T A L E	1,0	4,6	0,8	4,1	18	78	1	3	82,3

(c) = variazione congiunturale

(t) = variazione tendenziale

(E) = esuberanti

(S) = scarse

(A) = adeguate

(N) = non si tengono

CONSUNTIVI IV TRIMESTRE 2018

QUADRO DI SINTESI

	GORIZIA	PORDENONE	TRIESTE	UDINE	TOT.REGIONE
PRODUZIONE					
var. % congiunturale	-2,0	5,3	17,7	1,3	4,1
var. % tendenziale	-3,3	1,8	1,7	0,5	0,9
VENDITE TOTALE					
var. % congiunturale	1,1	9,3	11,2	2,1	5,4
var. % tendenziale	-8,6	4,0	-4,9	-0,4	0,1
VENDITE ITALIA					
var. % congiunturale	6,5	10,3	14,4	2,7	5,5
var. % tendenziale	-2,2	4,0	-5,3	-0,6	-0,2
VENDITE ESTERO					
var. % congiunturale	-0,8	10,8	9,5	1,4	6,1
var. % tendenziale	-12,1	5,6	-5,1	0,3	1,0
NUOVI ORDINI					
var. % congiunturale	6,1	2,5	16,8	1,7	3,8
var. % tendenziale	-13,1	-2,7	4,6	-2,1	-1,9
PREZZI DEI MATERIALI					
var. % congiunturale	-0,1	0,1	4,2	0,9	1,0
var. % tendenziale	2,6	2,3	5,2	5,4	4,6
PRODOTTI FINITI					
var. % congiunturale	0,9	1,2	-0,4	0,9	0,8
var. % tendenziale	-2,7	1,4	1,2	6,1	4,1
SCORTE PRODOTTI FINITI (% risposte)					
esuberanti	0	49	18	8	18
adeguate	92	50	71	88	78
scarse	0	0	0	2	1
non si tengono	8	1	11	2	3
UTILIZZO IMPIANTI					
grado utilizzazione	74,0	78,3	95,1	81,8	82,3
PRODUZIONE ASSICURATA					
giorni di produz.	64	56	89	223	152
OCCUPAZIONE					
num. fine periodo (*)	607	6312	1639	12588	21146
variaz. congiunt.	2,7	0,9	0,5	-0,5	0,1

(*) il numero è indicativo della consistenza del campione

CONSUNTIVO IV TRIMESTRE 2018 - PRODUZIONE

	variazione % congiunturale	variazione % tendenziale
GORIZIA	-2,0	-3,3
PORDENONE	5,3	1,8
TRIESTE	17,7	1,7
UDINE	1,3	0,5
TOT.REGIONE	4,1	0,9

■ - var. congiunturale ■ - var. tendenziale

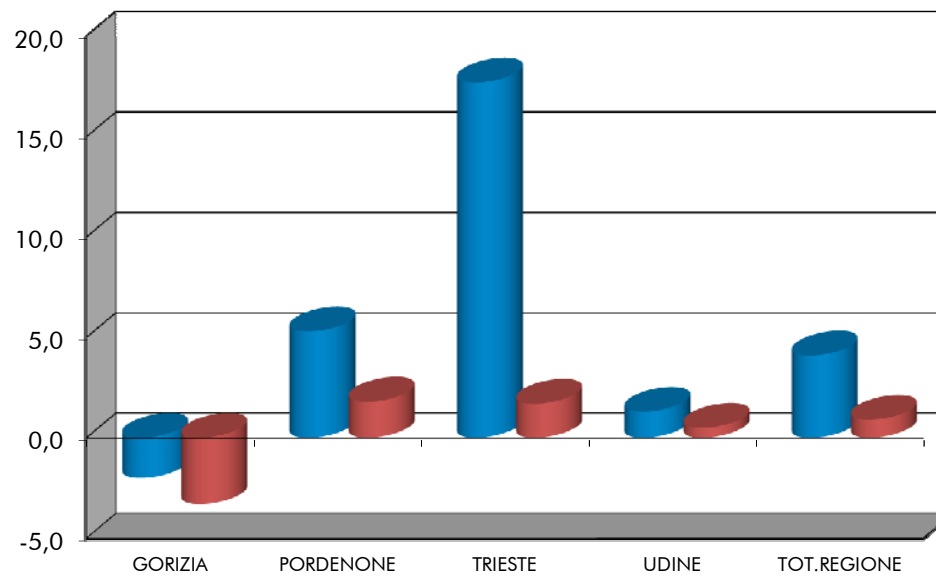

CONSUNTIVO IV TRIMESTRE 2018 - VENDITE TOTALI

	variazione % congiunturale	variazione % tendenziale
GORIZIA	1,1	-8,6
PORDENONE	9,3	4,0
TRIESTE	11,2	-4,9
UDINE	2,1	-0,4
TOT.REGIONE	5,4	0,1

■ - var. congiunturale ■ - var. tendenziale

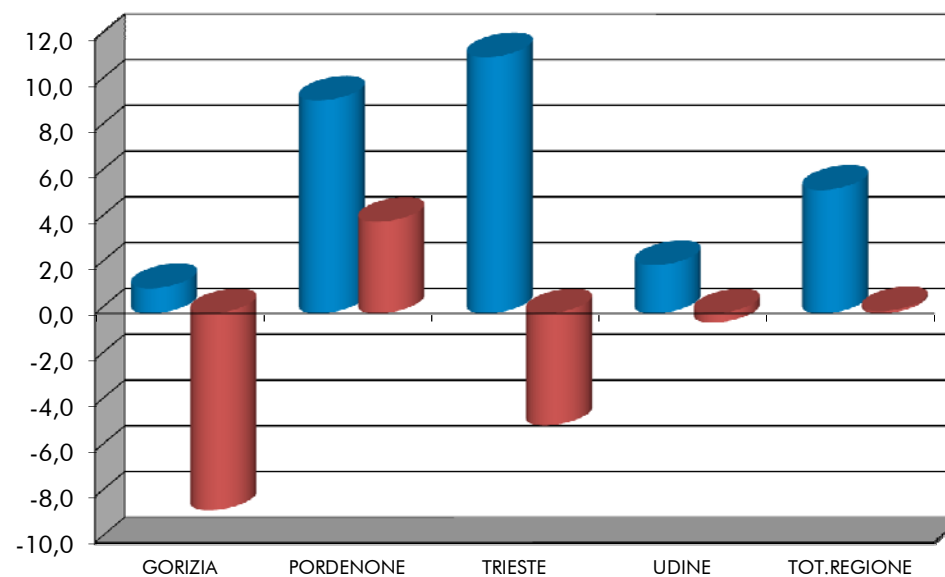

CONSUNTIVO IV TRIMESTRE 2018 - VENDITE ITALIA

	variazione % congiunturale	variazione % tendenziale
GORIZIA	6,5	-2,2
PORDENONE	10,3	4,0
TRIESTE	14,4	-5,3
UDINE	2,7	-0,6
TOT.REGIONE	5,5	-0,2

■ - var. congiunturale ■ - var. tendenziale

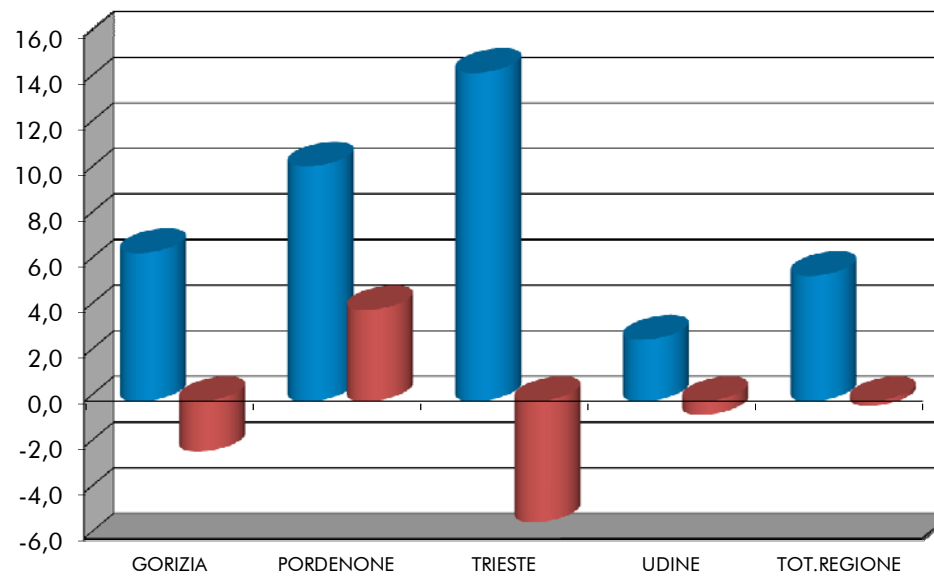

CONSUNTIVO IV TRIMESTRE 2018 - VENDITE ESTERO

	variazione % congiunturale	variazione % tendenziale
GORIZIA	-0,8	-12,1
PORDENONE	10,8	5,6
TRIESTE	9,5	-5,1
UDINE	1,4	0,3
TOT.REGIONE	6,1	1,0

■ - var. congiunturale ■ - var. tendenziale

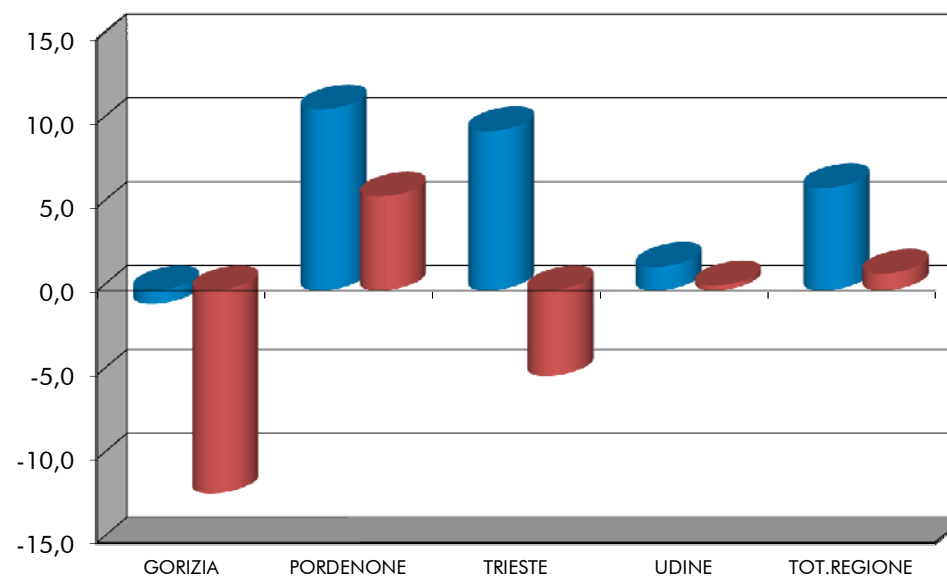

TOTALE REGIONE: ANDAMENTO DEI CONSUNTIVI - QUADRO DI SINTESI

	I TRIMESTRE 2018	II TRIMESTRE 2018	III TRIMESTRE 2018	IV TRIMESTRE 2018
PRODUZIONE				
- var. % congiunturale	-0,8	2,3	0,2	4,1
- var. % tendenziale	0,3	1,0	-0,7	0,9
VENDITE TOTALE				
- var. % congiunturale	-0,8	5,2	-1,9	5,4
- var. % tendenziale	1,2	5,0	1,9	0,1
VENDITE ITALIA				
- var. % congiunturale	-0,6	4,8	-3,7	5,5
- var. % tendenziale	2,1	3,5	1,0	-0,2
VENDITE ESTERO				
- var. % congiunturale	-0,8	5,1	-0,7	6,1
- var. % tendenziale	0,9	5,8	2,4	1,0
NUOVI ORDINI				
- var. % congiunturale	5,1	0,1	-0,9	3,8
- var. % tendenziale	3,9	0,0	0,9	-1,9
SCORTE (% risposte)				
- esuberanti	6	11	15	18
- adeguate	90	82	79	78
- scarse	2	3	2	1
- non si tengono	2	4	4	3
UTILIZZO IMPIANTI				
- grado utilizzazione	83,4	87,1	82,6	82,3
OCCUPAZIONE				
- variaz. congiunt.	2,3	-0,2	1,7	0,1

3.3. DATI DI PREVISIONE PER IL I TRIMESTRE 2019
DATI REGIONALI E TOTALI PROVINCIALI

PREVISIONI I TRIMESTRE 2019 – TOTALE REGIONE

PREVISIONI I TRIMESTRE 2019 – SITUAZIONE PER PROVINCIA

TOTALE REGIONE: ANDAMENTO DELLE PREVISIONI – QUADRO DI SINTESI

PREVISIONI I TRIMESTRE 2019 (% RISPOSTE)

TOTALE REGIONE

SETTORI	PRODUZIONE			DOMANDA INTERNA			DOMANDA ESTERA			OCCUPAZIONE		
	+	=	-	+	=	-	+	=	-	+	=	-
Petrolio	0	100	0	0	100	0	0	100	0	0	100	0
Prod.I trasf. metalli	46	54	0	3	97	0	100	0	0	0	100	0
Estr.minerali non met.	0	100	0	0	100	0	nd	nd	nd	0	0	100
Lav.minerali non met.	0	0	100	0	69	31	0	82	18	26	74	0
Ind. chimiche e affini	21	79	0	0	95	5	15	85	0	11	89	0
- industrie chimiche	21	79	0	0	95	5	15	85	0	11	89	0
- prod.fibre art. e sin.	nd	nd	nd	nd	nd	nd	nd	nd	nd	nd	nd	nd
Industrie meccaniche	9	88	3	15	78	7	38	61	1	3	97	0
- Costr. prodot. in met.	9	88	3	9	86	5	56	42	2	1	99	0
- Costr.instal macchine	10	90	0	34	61	5	9	91	0	6	94	0
- Macchine per ufficio	nd	nd	nd	nd	nd	nd	nd	nd	nd	nd	nd	nd
- Mat.elettr.elettron.	0	74	26	0	76	24	94	5	1	0	100	0
- Strum. prec. med.chir.	nd	nd	nd	nd	nd	nd	nd	nd	nd	nd	nd	nd
Mezzi di trasporto	nd	nd	nd	0	100	0	0	100	0	0	100	0
- Costruz.autoveicoli	nd	nd	nd	nd	nd	nd	nd	nd	nd	nd	nd	nd
- Altri mezzi trasp.	nd	nd	nd	0	100	0	0	100	0	0	100	0
Alimentari	6	31	63	19	37	44	1	10	89	8	92	0
- Alimentari di base	11	84	5	0	97	3	0	100	0	0	100	0
- Bevande e altri alim.	4	15	81	27	9	64	1	0	99	11	89	0
Industrie tessili	nd	nd	nd	nd	nd	nd	nd	nd	nd	nd	nd	nd
Pelli e cuoio	0	100	0	21	79	0	0	100	0	0	100	0
Calz.abbigl.bianc.casa	100	0	0	100	0	0	nd	nd	nd	100	0	0
Legno, mobili in legno	26	40	34	2	51	47	44	48	8	7	92	1
Carta, stampa, editoria	17	77	6	7	85	8	10	76	14	0	68	32
Gomma e plastica	22	64	14	0	71	29	35	65	0	0	100	0
Manifatturiere diverse	33	67	0	0	100	0	64	36	0	33	67	0
T O T A L E	23	65	12	8	76	16	47	44	9	4	93	3

PREVISIONI I TRIMESTRE 2019 (% RISPOSTE)

Situazione per provincia

	GORIZIA	PORDENONE	TRIESTE	UDINE	TOTALE
PRODUZIONE					
- aumento	14	9	4	32	23
- stabile	86	85	39	62	65
- diminuzione	0	6	57	6	12
DOMANDA INTERNA					
- aumento	0	11	0	9	8
- stabile	94	71	41	82	76
- diminuzione	6	18	59	9	16
DOMANDA ESTERA					
- aumento	17	43	34	56	47
- stabile	83	54	30	41	44
- diminuzione	0	3	36	3	9
OCCUPAZIONE					
- aumento	0	5	0	5	4
- stabile	100	94	80	95	93
- diminuzione	0	1	20	0	3

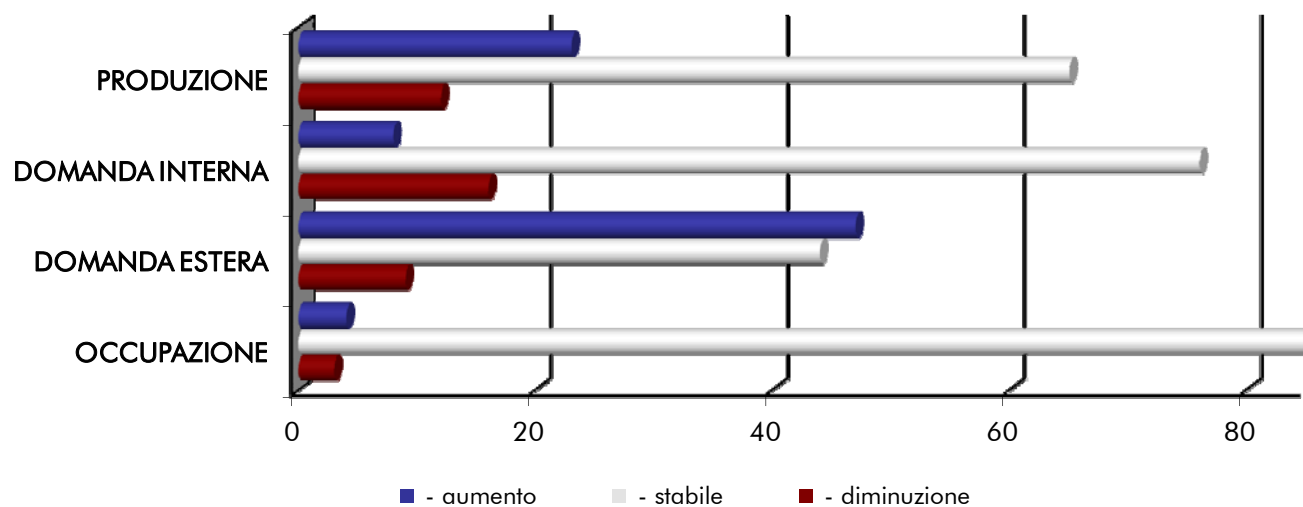

TOTALE REGIONE: ANDAMENTO DELLE PREVISIONI - QUADRO DI SINTESI (% RISPOSTE)

	VARIABILI	II TRIM 2018	III TRIM 2018	IV TRIM 2018	I TRIM 2019
PRODUZIONE	- aumento	46	47	33	23
	- stabile	53	47	60	65
	- diminuzione	1	6	7	12
DOMANDA INTERNA	- aumento	28	11	16	8
	- stabile	66	85	79	76
	- diminuzione	6	4	5	16
DOMANDA ESTERA	- aumento	55	51	65	47
	- stabile	43	37	30	44
	- diminuzione	2	12	5	9
OCCUPAZIONE	- aumento	16	11	11	4
	- stabile	80	84	86	93
	- diminuzione	4	5	3	3

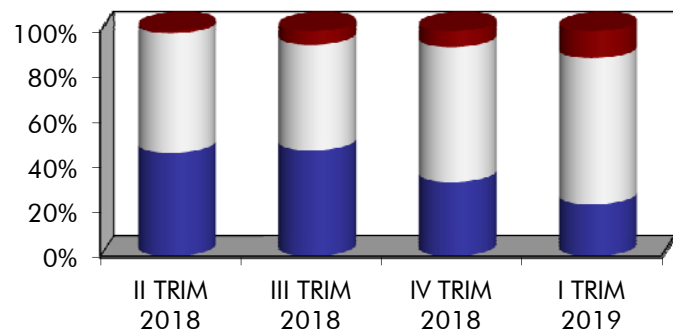

DOMANDA ESTERA

PRODUZIONE

- - diminuzione
- - stabile
- - aumento

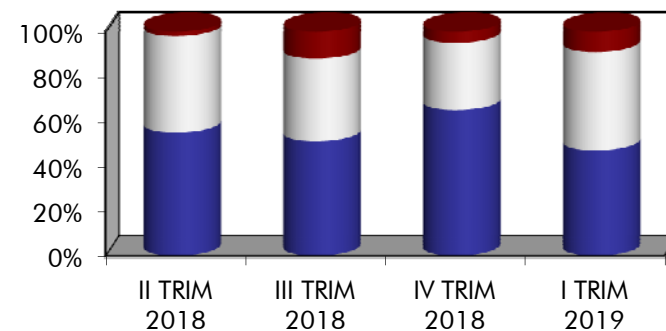

OCCUPAZIONE

DOMANDA INTERNA

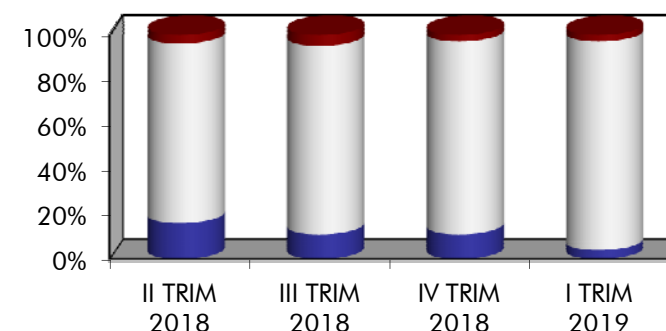
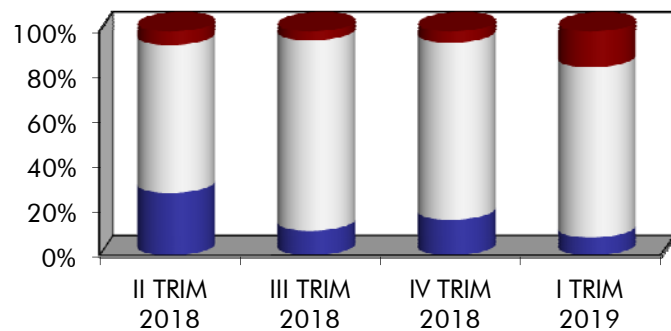

3.4. ALLEGATI STATISTICI PROVINCIALI
TABELLE PROVINCIALI PER SETTORE - DATI CONSUNTIVI E DI PREVISIONE

CONSUNTIVI IV TRIMESTRE 2018 – PROVINCIA DI GORIZIA (I)

CONSUNTIVI IV TRIMESTRE 2018 – PROVINCIA DI GORIZIA (II)

CONSUNTIVI IV TRIMESTRE 2018 – PROVINCIA DI PORDENONE (I)

CONSUNTIVI IV TRIMESTRE 2018 – PROVINCIA DI PORDENONE (II)

CONSUNTIVI IV TRIMESTRE 2018 – PROVINCIA DI TRIESTE (I)

CONSUNTIVI IV TRIMESTRE 2018 – PROVINCIA DI TRIESTE (II)

CONSUNTIVI IV TRIMESTRE 2018 – PROVINCIA DI UDINE (I)

CONSUNTIVI IV TRIMESTRE 2018 – PROVINCIA DI UDINE (II)

PREVISIONI I TRIMESTRE 2019 – PROVINCIA DI GORIZIA

PREVISIONI I TRIMESTRE 2019 – PROVINCIA DI PORDENONE

PREVISIONI I TRIMESTRE 2019 – PROVINCIA DI TRIESTE

PREVISIONI I TRIMESTRE 2019 – PROVINCIA DI UDINE

CONSUNTIVI IV TRIMESTRE 2018

PROVINCIA DI GORIZIA

SETTORI	PRODUZIONE		VENDITE %						NUOVI ORDINI		PRODUZIONE	OCCUPATI
	%		TOTALE		ITALIA		ESTERO		%		ASSICURATA	%
	(c)	(t)	(c)	(t)	(c)	(t)	(c)	(t)	(c)	(t)	n. giorni	(c)
Petrolio	nd	nd	nd	nd	nd	nd	nd	nd	nd	nd	nd	nd
Prod.l trasf. metalli	nd	nd	nd	nd	nd	nd	nd	nd	nd	nd	nd	nd
Estr.minerali non met.	nd	nd	nd	nd	nd	nd	nd	nd	nd	nd	nd	nd
Lav.minerali non met.	nd	nd	nd	nd	nd	nd	nd	nd	nd	nd	nd	nd
Ind. chimiche e affini	-4,4	-2,3	2,2	-11,6	0,8	14,8	2,6	-15,9	-0,7	-34,5	50	-4,90
- industrie chimiche	-4,4	-2,3	2,2	-11,6	0,8	14,8	2,6	-15,9	-0,7	-34,5	50	-4,90
- prod. fibre art. e sin.	nd	nd	nd	nd	nd	nd	nd	nd	nd	nd	nd	nd
Industrie meccaniche	0,0	0,0	0,6	1,0	0,2	0,3	0,6	1,1	0,0	-0,4	170	11,70
- Costr. prodot. in met.	nd	nd	nd	nd	nd	nd	nd	nd	nd	nd	nd	nd
- Costr.instal.macchine	0,0	0,0	0,6	1,0	0,2	0,3	0,6	1,1	0,0	-0,4	170	11,70
- Macchine per ufficio	nd	nd	nd	nd	nd	nd	nd	nd	nd	nd	nd	nd
- Mat.eletr.elettron.	nd	nd	nd	nd	nd	nd	nd	nd	nd	nd	nd	nd
- Strum. prec. med.chir.	nd	nd	nd	nd	nd	nd	nd	nd	nd	nd	nd	nd
Mezzi di trasporto	nd	nd	nd	nd	nd	nd	nd	nd	70,0	16,0	nd	4,00
- Costruz.autoveicoli	nd	nd	nd	nd	nd	nd	nd	nd	nd	nd	nd	nd
- Altri mezzi trasp.	nd	nd	nd	nd	nd	nd	nd	nd	70,0	16,0	nd	4,00
Alimentari	nd	nd	nd	nd	nd	nd	nd	nd	nd	nd	nd	nd
- Alimentari di base	nd	nd	nd	nd	nd	nd	nd	nd	nd	nd	nd	nd
- Bevande e altri alim.	nd	nd	nd	nd	nd	nd	nd	nd	nd	nd	nd	nd
Industrie tessili	nd	nd	nd	nd	nd	nd	nd	nd	nd	nd	nd	nd
Pelli e cuoio	nd	nd	nd	nd	nd	nd	nd	nd	nd	nd	nd	nd
Calz.abbigl.bianc.casa	nd	nd	nd	nd	nd	nd	nd	nd	nd	nd	nd	nd
Legno, mobili in legno	nd	nd	nd	nd	nd	nd	nd	nd	nd	nd	nd	nd
Carta, stampa, editoria	-6,0	-12,0	-4,0	-23,0	26,0	-28,0	-9,0	-21,0	0,0	3,0	60	1,00
Gomma e plastica	-3,0	-12,0	-7,0	-8,0	-3,0	-5,0	-43,0	-40,0	-5,0	-5,0	15	4,00
Manifatturiere diverse	4,0	-1,0	4,0	-2,0	9,0	-4,0	-10,0	6,0	4,0	-1,0	30	0,00
T O T A L E	-2,0	-3,3	1,1	-8,6	6,5	-2,2	-0,8	-12,1	6,1	-13,1	64	2,70

(c) = variazione congiunturale

(t) = variazione tendenziale

CONSUNTIVI IV TRIMESTRE 2018

PROVINCIA DI GORIZIA

SETTORI	PREZZI DEI MATERIALI %		PREZZI DEI PROD. FINITI %		SCORTE PRODOTTI FINITI (% risposte)				UTILIZZAZIONE IMPIANTI
	(c)	(t)	(c)	(t)	(E)	(A)	(S)	(N)	(%)
Petrolio	nd	nd	nd	nd	nd	nd	nd	nd	nd
Prod.l trasf. metalli	nd	nd	nd	nd	nd	nd	nd	nd	nd
Estr.minerali non met.	nd	nd	nd	nd	nd	nd	nd	nd	nd
Lav.minerali non met.	nd	nd	nd	nd	nd	nd	nd	nd	nd
Ind. chimiche e affini	0,0	0,0	0,0	-9,7	0	100	0	0	67,2
- industrie chimiche	0,0	0,0	0,0	-9,7	0	100	0	0	67,2
- prod. fibre art. e sin.	nd	nd	nd	nd	nd	nd	nd	nd	nd
Industrie meccaniche	0,0	0,0	0,0	0,0	0	100	0	0	93,1
- Costr. prodot. in met.	nd	nd	nd	nd	nd	nd	nd	nd	nd
- Costr.instal.macchine	0,0	0,0	0,0	0,0	0	100	0	0	93,1
- Macchine per ufficio	nd	nd	nd	nd	nd	nd	nd	nd	nd
- Mat.eletr.elettron.	nd	nd	nd	nd	nd	nd	nd	nd	nd
- Strum. prec. med.chir.	nd	nd	nd	nd	nd	nd	nd	nd	nd
Mezzi di trasporto	nd	nd	nd	nd	0	0	0	100	nd
- Costruz.autoveicoli	nd	nd	nd	nd	nd	nd	nd	nd	nd
- Altri mezzi trasp.	nd	nd	nd	nd	0	0	0	100	nd
Alimentari	nd	nd	nd	nd	nd	nd	nd	nd	nd
- Alimentari di base	nd	nd	nd	nd	nd	nd	nd	nd	nd
- Bevande e altri alim.	nd	nd	nd	nd	nd	nd	nd	nd	nd
Industrie tessili	nd	nd	nd	nd	nd	nd	nd	nd	nd
Pelli e cuoio	nd	nd	nd	nd	nd	nd	nd	nd	nd
Calz.abbigl.bianc.casa	nd	nd	nd	nd	nd	nd	nd	nd	nd
Legno, mobili in legno	nd	nd	nd	nd	nd	nd	nd	nd	nd
Carta, stampa, editoria	1,0	8,0	7,0	11,0	0	100	0	0	60,0
Gomma e plastica	-3,0	-1,0	5,0	0,0	0	100	0	0	95,0
Manifatturiere diverse	0,0	8,0	-1,0	2,0	0	100	0	0	75,0
T O T A L E	-0,1	2,6	0,9	-2,7	0	92	0	8	74,0

(c) = variazione congiunturale

(E) = esuberanti (S) = scarse

(t) = variazione tendenziale

(A) = adeguate (N) = non si tengono

CONSUNTIVI IV TRIMESTRE 2018

PROVINCIA DI PORDENONE

SETTORI	PRODUZIONE %		VENDITE %						NUOVI ORDINI %		PRODUZIONE ASSICURATA	OCCUPATI %
	(c)	(t)	TOTALE		ITALIA		ESTERO		(c)	(t)	n. giorni	(c)
			(c)	(t)	(c)	(t)	(c)	(t)				
Petrolio	nd	nd	nd	nd	nd	nd	nd	nd	nd	nd	nd	nd
Prod.l trasf. metalli	1,0	2,0	1,1	1,3	1,2	2,0	1,0	1,0	2,0	2,0	100	8,00
Estr.minerali non met.	0,0	0,0	11,0	4,0	11,0	4,0	nd	nd	0,0	0,0	nd	0,00
Lav.minerali non met.	-10,0	-10,0	-13,0	-10,0	-15,0	-10,0	-10,0	-10,0	-10,0	-10,0	25	0,00
Ind. chimiche e affini	nd	nd	nd	nd	nd	nd	nd	nd	nd	nd	nd	nd
- industrie chimiche	nd	nd	nd	nd	nd	nd	nd	nd	nd	nd	nd	nd
- prod. fibre art. e sin.	nd	nd	nd	nd	nd	nd	nd	nd	nd	nd	nd	nd
Industrie meccaniche	9,6	4,0	4,5	0,1	8,1	-4,3	6,5	3,4	1,6	-1,5	56	0,80
- Costr. prodot. in met.	6,2	-3,1	9,5	-3,0	7,6	-5,4	11,1	0,4	8,5	-5,3	54	0,90
- Costr.instal.macchine	20,4	26,3	-12,0	9,8	16,8	5,1	-4,1	10,1	-21,3	9,9	64	0,20
- Macchine per ufficio	nd	nd	nd	nd	nd	nd	nd	nd	nd	nd	nd	nd
- Mat.elettr.elettron.	8,5	2,9	6,6	2,3	7,4	-0,1	0,1	14,4	7,5	5,5	52	1,30
- Strum. prec. med.chir.	nd	nd	nd	nd	nd	nd	nd	nd	nd	nd	nd	nd
Mezzi di trasporto	nd	nd	nd	nd	nd	nd	nd	nd	nd	nd	nd	nd
- Costruz.autoveicoli	nd	nd	nd	nd	nd	nd	nd	nd	nd	nd	nd	nd
- Altri mezzi trasp.	nd	nd	nd	nd	nd	nd	nd	nd	nd	nd	nd	nd
Alimentari	-13,4	-10,6	-13,4	-10,6	-13,6	-10,7	-7,3	65,0	-13,4	-10,6	10	0,00
- Alimentari di base	nd	nd	nd	nd	nd	nd	nd	nd	nd	nd	nd	nd
- Bevande e altri alim.	-13,4	-10,6	-13,4	-10,6	-13,6	-10,7	-7,3	65,0	-13,4	-10,6	10	0,00
Industrie tessili	nd	nd	nd	nd	nd	nd	nd	nd	nd	nd	nd	nd
Pelli e cuoio	0,0	-5,0	0,5	-5,0	0,0	-5,0	10,0	0,0	-10,0	0,0	69	17,00
Calz.abbigl.bianc.casa	nd	nd	nd	nd	nd	nd	nd	nd	nd	nd	nd	nd
Legno, mobili in legno	26,6	1,4	28,3	0,9	24,0	0,1	71,9	1,5	29,1	1,5	50	-2,00
Carta, stampa, editoria	15,8	-5,9	13,7	-0,5	13,2	-4,3	16,0	1,5	0,4	-21,3	27	-0,70
Gomma e plastica	5,6	1,5	6,6	0,5	10,0	-15,0	nd	nd	5,0	-5,0	15	-4,30
Manifatturiere diverse	-0,3	1,0	14,6	9,9	17,4	28,5	14,3	8,4	22,0	17,0	58	0,50
T O T A L E	5,3	1,8	9,3	4,0	10,3	4,0	10,8	5,6	2,5	-2,7	56	0,90

(c) = variazione congiunturale

(t) = variazione tendenziale

CONSUNTIVI IV TRIMESTRE 2018

PROVINCIA DI PORDENONE

SETTORI	PREZZI DEI MATERIALI %		PREZZI DEI PROD. FINITI %		SCORTE PRODOTTI FINITI (% risposte)				UTILIZZAZIONE IMPIANTI
	(c)	(t)	(c)	(t)	(E)	(A)	(S)	(N)	(%)
Petrolio	nd	nd	nd	nd	nd	nd	nd	nd	nd
Prod.l trasf. metalli	1,0	2,2	2,0	1,8	0	100	0	0	100,0
Estr.minerali non met.	nd	nd	3,0	4,0	0	100	0	0	80,0
Lav.minerali non met.	3,0	5,0	-3,0	0,0	0	100	0	0	60,0
Ind. chimiche e affini	nd	nd	nd	nd	nd	nd	nd	nd	nd
- industrie chimiche	nd	nd	nd	nd	nd	nd	nd	nd	nd
- prod. fibre art. e sin.	nd	nd	nd	nd	nd	nd	nd	nd	nd
Industrie meccaniche	-0,4	0,9	0,7	0,8	53	45	0	2	75,9
- Costr. prodot. in met.	-0,6	1,1	0,7	1,0	70	28	0	2	78,2
- Costr.instal.macchine	0,1	0,3	0,0	0,3	0	100	0	0	68,3
- Macchine per ufficio	nd	nd	nd	nd	nd	nd	nd	nd	nd
- Mat.eletr.elettron.	1,0	1,3	4,3	0,6	57	43	0	0	77,8
- Strum. prec. med.chir.	nd	nd	nd	nd	nd	nd	nd	nd	nd
Mezzi di trasporto	nd	nd	nd	nd	nd	nd	nd	nd	nd
- Costruz.autoveicoli	nd	nd	nd	nd	nd	nd	nd	nd	nd
- Altri mezzi trasp.	nd	nd	nd	nd	nd	nd	nd	nd	nd
Alimentari	9,6	10,1	1,5	8,0	0	100	0	0	73,9
- Alimentari di base	nd	nd	nd	nd	nd	nd	nd	nd	nd
- Bevande e altri alim.	9,6	10,1	1,5	8,0	0	100	0	0	73,9
Industrie tessili	nd	nd	nd	nd	nd	nd	nd	nd	nd
Pelli e cuoio	0,0	3,0	0,0	0,0	0	100	0	0	90,0
Calz.abbigl.bianc.casa	nd	nd	nd	nd	nd	nd	nd	nd	nd
Legno, mobili in legno	0,0	1,3	1,2	1,2	0	100	0	0	86,4
Carta, stampa, editoria	0,7	13,6	5,2	4,8	86	14	0	0	85,8
Gomma e plastica	4,7	3,3	3,6	2,1	0	100	0	0	61,4
Manifatturiere diverse	1,0	1,0	0,6	0,6	100	0	0	0	70,0
T O T A L E	0,1	2,3	1,2	1,4	49	50	0	1	78,3

(c) = variazione congiunturale

(t) = variazione tendenziale

(E) = esuberanti (S) = scarse

(A) = adeguate (N) = non si tengono

SETTORI	PRODUZIONE		VENDITE %						NUOVI ORDINI		PRODUZIONE	OCCUPATI
	%		TOTALE		ITALIA		ESTERO		%		ASSICURATA	%
	(c)	(t)	(c)	(t)	(c)	(t)	(c)	(t)	(c)	(t)	n. giorni	(c)
Petrolio	-8,0	-10,2	-5,7	-13,0	-5,7	-14,8	-5,7	-12,9	0,0	0,0	365	-0,80
Prod.l trasf. metalli	0,0	0,0	0,0	0,0	3,0	0,0	-5,0	-2,0	0,0	0,0	15	0,00
Estr.minerali non met.	nd	nd	nd	nd	nd	nd	nd	nd	nd	nd	nd	nd
Lav.minerali non met.	nd	nd	nd	nd	nd	nd	nd	nd	nd	nd	nd	nd
Ind. chimiche e affini	8,0	30,0	4,0	9,0	2,0	2,0	7,0	25,0	4,0	9,0	120	0,00
- industrie chimiche	8,0	30,0	4,0	9,0	2,0	2,0	7,0	25,0	4,0	9,0	120	0,00
- prod. fibre art. e sin.	nd	nd	nd	nd	nd	nd	nd	nd	nd	nd	nd	nd
Industrie meccaniche	nd	nd	4,9	-12,0	23,1	-32,3	4,4	-11,2	nd	nd	nd	0,00
- Costr. prodot. in met.	nd	nd	nd	nd	nd	nd	nd	nd	nd	nd	nd	nd
- Costr.instal.macchine	nd	nd	nd	nd	nd	nd	nd	nd	nd	nd	nd	nd
- Macchine per ufficio	nd	nd	nd	nd	nd	nd	nd	nd	nd	nd	nd	nd
- Mat.elettr.elettron.	nd	nd	4,9	-12,0	23,1	-32,3	4,4	-11,2	nd	nd	nd	0,00
- Strum. prec. med.chir.	nd	nd	nd	nd	nd	nd	nd	nd	nd	nd	nd	nd
Mezzi di trasporto	nd	nd	nd	nd	nd	nd	nd	nd	nd	nd	nd	nd
- Costruz.autoveicoli	nd	nd	nd	nd	nd	nd	nd	nd	nd	nd	nd	nd
- Altri mezzi trasp.	nd	nd	nd	nd	nd	nd	nd	nd	nd	nd	nd	nd
Alimentari	35,8	3,5	26,8	4,2	24,1	3,3	28,1	4,7	32,6	8,8	22	1,00
- Alimentari di base	nd	nd	nd	nd	nd	nd	nd	nd	nd	nd	nd	nd
- Bevande e altri alim.	35,8	3,5	26,8	4,2	24,1	3,3	28,1	4,7	32,6	8,8	22	1,00
Industrie tessili	nd	nd	nd	nd	nd	nd	nd	nd	nd	nd	nd	nd
Pelli e cuoio	nd	nd	nd	nd	nd	nd	nd	nd	nd	nd	nd	nd
Calz.abbigl.bianc.casa	nd	nd	nd	nd	nd	nd	nd	nd	nd	nd	nd	nd
Legno, mobili in legno	nd	nd	nd	nd	nd	nd	nd	nd	nd	nd	nd	nd
Carta, stampa, editoria	-3,6	-0,1	-2,5	-12,9	3,4	-19,3	-8,4	-8,8	-4,0	-1,9	77	0,50
Gomma e plastica	nd	nd	nd	nd	nd	nd	nd	nd	nd	nd	nd	nd
Manifatturiere diverse	nd	nd	nd	nd	nd	nd	nd	nd	nd	nd	nd	nd
TOTALE	17,7	1,7	11,2	-4,9	14,4	-5,3	9,5	-5,1	16,8	4,6	89	0,50

(c) = variazione congiunturale

(t) = variazione tendenziale

CONSUNTIVI IV TRIMESTRE 2018

PROVINCIA DI TRIESTE

SETTORI	PREZZI DEI MATERIALI %		PREZZI DEI PROD. FINITI %		SCORTE PRODOTTI FINITI (% risposte)				UTILIZZAZIONE IMPIANTI
	(c)	(t)	(c)	(t)	(E)	(A)	(S)	(N)	(%)
Petrolio	4,6	19,0	0,0	0,0	0	0	0	100	95,0
Prod.l trasf. metalli	-7,0	-15,0	-3,0	-5,0	0	100	0	0	70,0
Estr.minerali non met.	nd	nd	nd	nd	nd	nd	nd	nd	nd
Lav.minerali non met.	nd	nd	nd	nd	nd	nd	nd	nd	nd
Ind. chimiche e affini	-1,0	1,0	0,0	-2,0	0	100	0	0	85,0
- industrie chimiche	-1,0	1,0	0,0	-2,0	0	100	0	0	85,0
- prod. fibre art. e sin.	nd	nd	nd	nd	nd	nd	nd	nd	nd
Industrie meccaniche	nd	nd	nd	nd	0	100	0	0	nd
- Costr. prodot. in met.	nd	nd	nd	nd	nd	nd	nd	nd	nd
- Costr.instal.macchine	nd	nd	nd	nd	nd	nd	nd	nd	nd
- Macchine per ufficio	nd	nd	nd	nd	nd	nd	nd	nd	nd
- Mat.eletr.elettron.	nd	nd	nd	nd	0	100	0	0	nd
- Strum. prec. med.chir.	nd	nd	nd	nd	nd	nd	nd	nd	nd
Mezzi di trasporto	nd	nd	nd	nd	nd	nd	nd	nd	nd
- Costruz.autoveicoli	nd	nd	nd	nd	nd	nd	nd	nd	nd
- Altri mezzi trasp.	nd	nd	nd	nd	nd	nd	nd	nd	nd
Alimentari	6,7	0,0	0,0	0,0	0	100	0	0	100,0
- Alimentari di base	nd	nd	nd	nd	nd	nd	nd	nd	nd
- Bevande e altri alim.	6,7	0,0	0,0	0,0	0	100	0	0	100,0
Industrie tessili	nd	nd	nd	nd	nd	nd	nd	nd	nd
Pelli e cuoio	nd	nd	nd	nd	nd	nd	nd	nd	nd
Calz.abbigl.bianc.casa	nd	nd	nd	nd	nd	nd	nd	nd	nd
Legno, mobili in legno	nd	nd	nd	nd	nd	nd	nd	nd	nd
Carta, stampa, editoria	-0,6	10,3	-1,5	5,0	89	11	0	0	87,8
Gomma e plastica	nd	nd	nd	nd	nd	nd	nd	nd	nd
Manifatturiere diverse	nd	nd	nd	nd	nd	nd	nd	nd	nd
T O T A L E	4,2	5,2	-0,4	1,2	18	71	0	11	95,1

(c) = variazione congiunturale

(t) = variazione tendenziale

(E) = esuberanti (S) = scarse

(A) = adeguate (N) = non si tengono

SETTORI	PRODUZIONE		VENDITE %						NUOVI ORDINI		PRODUZIONE	OCCUPATI
	%		TOTALE		ITALIA		ESTERO		%		ASSICURATA	%
	(c)	(t)	(c)	(t)	(c)	(t)	(c)	(t)	(c)	(t)	n. giorni	(c)
Petrolio	nd	nd	nd	nd	nd	nd	nd	nd	nd	nd	nd	nd
Prod.l trasf. metalli	2,6	1,2	2,2	-0,1	3,3	-0,9	1,2	0,7	3,4	-3,7	355	0,30
Estr.minerali non met.	nd	nd	nd	nd	nd	nd	nd	nd	nd	nd	nd	nd
Lav.minerali non met.	3,0	10,0	0,0	13,0	-5,0	11,0	17,0	19,0	0,0	10,0	15	0,00
Ind. chimiche e affini	-1,2	5,7	-0,9	2,5	-0,5	1,4	-1,5	3,7	-1,7	1,7	41	1,40
- industrie chimiche	-1,2	5,7	-0,9	2,5	-0,5	1,4	-1,5	3,7	-1,7	1,7	41	1,40
- prod. fibre art. e sin.	nd	nd	nd	nd	nd	nd	nd	nd	nd	nd	nd	nd
Industrie meccaniche	-0,9	-0,7	0,5	-0,4	-0,5	-4,8	0,9	1,8	-1,0	0,2	256	-1,40
- Costr. prodot. in met.	1,7	-6,2	2,9	1,3	1,3	1,3	5,7	1,8	5,6	2,0	64	-0,20
- Costr.instal.macchine	-1,6	0,0	-0,1	-0,2	-3,1	-7,0	0,5	1,9	-1,2	0,1	310	-1,60
- Macchine per ufficio	nd	nd	nd	nd	nd	nd	nd	nd	nd	nd	nd	nd
- Mat.eletr.elettron.	2,4	6,2	3,6	-9,2	5,6	-13,0	-3,0	1,0	-20,4	-3,8	31	0,00
- Strum. prec. med.chir.	nd	nd	nd	nd	nd	nd	nd	nd	nd	nd	nd	nd
Mezzi di trasporto	nd	nd	nd	nd	nd	nd	nd	nd	nd	nd	nd	nd
- Costruz.autoveicoli	nd	nd	nd	nd	nd	nd	nd	nd	nd	nd	nd	nd
- Altri mezzi trasp.	nd	nd	nd	nd	nd	nd	nd	nd	nd	nd	nd	nd
Alimentari	3,2	2,9	5,6	0,9	6,7	5,6	-2,0	-6,7	-0,9	2,1	64	0,60
- Alimentari di base	5,8	3,1	7,6	0,4	9,2	7,6	-0,4	-5,3	1,8	1,0	74	-0,40
- Bevande e altri alim.	-1,9	2,5	1,9	1,7	2,6	2,4	-15,0	-18,0	-20,0	10,0	45	2,80
Industrie tessili	nd	nd	nd	nd	nd	nd	nd	nd	nd	nd	nd	nd
Pelli e cuoio	7,0	-1,0	8,0	-5,0	8,0	-5,0	nd	nd	0,0	0,0	0	0,00
Calz.abbigl.bianc.casa	0,0	0,0	5,0	0,0	5,0	0,0	nd	nd	6,0	0,0	7	0,00
Legno, mobili in legno	1,9	-1,0	5,0	-1,2	4,9	0,9	5,6	-4,0	1,9	-5,6	28	-1,00
Carta, stampa, editoria	-1,9	-2,2	-2,5	-3,7	-1,6	-3,8	-7,6	-3,8	2,8	2,9	39	-0,40
Gomma e plastica	2,1	8,7	2,8	8,1	1,7	6,4	6,4	12,1	1,0	8,6	42	0,00
Manifatturiere diverse	nd	nd	nd	nd	nd	nd	nd	nd	nd	nd	nd	nd
TOTALE	1,3	0,5	2,1	-0,4	2,7	-0,6	1,4	0,3	1,7	-2,1	223	-0,50

(c) = variazione congiunturale

(t) = variazione tendenziale

CONSUNTIVI IV TRIMESTRE 2018

PROVINCIA DI UDINE

SETTORI	PREZZI DEI MATERIALI %		PREZZI DEI PROD. FINITI %		SCORTE PRODOTTI FINITI (% risposte)				UTILIZZAZIONE IMPIANTI
	(c)	(t)	(c)	(t)	(E)	(A)	(S)	(N)	(%)
Petrolio	nd	nd	nd	nd	nd	nd	nd	nd	nd
Prod.l trasf. metalli	1,3	5,7	0,8	9,2	0	97	0	3	80,0
Estr.minerali non met.	nd	nd	nd	nd	nd	nd	nd	nd	nd
Lav.minerali non met.	28,0	28,0	0,0	-4,0	0	100	0	0	60,0
Ind. chimiche e affini	2,9	7,0	2,9	8,1	0	77	23	0	81,4
- industrie chimiche	2,9	7,0	2,9	8,1	0	77	23	0	81,4
- prod. fibre art. e sin.	nd	nd	nd	nd	nd	nd	nd	nd	nd
Industrie meccaniche	0,1	3,4	0,4	2,4	2	96	1	1	85,9
- Costr. prodot. in met.	2,0	6,4	2,4	5,0	0	89	7	4	75,0
- Costr.instal.macchine	-0,3	3,0	0,0	2,0	2	98	0	0	88,3
- Macchine per ufficio	nd	nd	nd	nd	nd	nd	nd	nd	nd
- Mat.eletr.elettron.	0,0	0,0	0,0	0,0	0	100	0	0	85,0
- Strum. prec. med.chir.	nd	nd	nd	nd	nd	nd	nd	nd	nd
Mezzi di trasporto	nd	nd	nd	nd	nd	nd	nd	nd	nd
- Costruz.autoveicoli	nd	nd	nd	nd	nd	nd	nd	nd	nd
- Altri mezzi trasp.	nd	nd	nd	nd	nd	nd	nd	nd	nd
Alimentari	-0,3	0,4	0,1	0,5	0	83	7	10	82,0
- Alimentari di base	-0,4	0,0	0,1	0,5	0	74	11	15	84,9
- Bevande e altri alim.	0,0	1,4	0,0	0,6	0	100	0	0	76,4
Industrie tessili	nd	nd	nd	nd	nd	nd	nd	nd	nd
Pelli e cuoio	0,0	0,0	0,0	0,0	0	100	0	0	72,0
Calz.abbigl.bianc.casa	0,0	1,0	0,0	1,0	0	100	0	0	50,0
Legno, mobili in legno	1,5	9,0	1,2	3,9	20	76	4	0	79,0
Carta, stampa, editoria	-0,9	4,0	2,7	7,7	66	34	0	0	88,4
Gomma e plastica	-1,5	10,1	-0,8	4,7	0	100	0	0	87,2
Manifatturiere diverse	nd	nd	nd	nd	nd	nd	nd	nd	nd
T O T A L E	0,9	5,4	0,9	6,1	8	88	2	2	81,8

(c) = variazione congiunturale

(E) = esuberanti (S) = scarse

(t) = variazione tendenziale

(A) = adeguate (N) = non si tengono

PREVISIONI I TRIMESTRE 2019 (% RISPOSTE)

PROVINCIA DI GORIZIA

SETTORI	PRODUZIONE			DOMANDA INTERNA			DOMANDA ESTERA			OCCUPAZIONE		
	+	=	-	+	=	-	+	=	-	+	=	-
Petrolio	nd	nd	nd	nd	nd	nd	nd	nd	nd	nd	nd	nd
Prod.l trasf. metalli	nd	nd	nd	nd	nd	nd	nd	nd	nd	nd	nd	nd
Estr.minerali non met.	nd	nd	nd	nd	nd	nd	nd	nd	nd	nd	nd	nd
Lav.minerali non met.	nd	nd	nd	nd	nd	nd	nd	nd	nd	nd	nd	nd
Ind. chimiche e affini	0	100	0	0	100	0	0	100	0	0	100	0
- industrie chimiche	0	100	0	0	100	0	0	100	0	0	100	0
- prod.fibre art. e sin.	nd	nd	nd	nd	nd	nd	nd	nd	nd	nd	nd	nd
Industrie meccaniche	19	81	0	6	94	0	21	79	0	0	100	0
- Costr. prodot. in met.	nd	nd	nd	nd	nd	nd	nd	nd	nd	nd	nd	nd
- Costr.instal macchine	19	81	0	6	94	0	21	79	0	0	100	0
- Macchine per ufficio	nd	nd	nd	nd	nd	nd	nd	nd	nd	nd	nd	nd
- Mat.eletr.elettron.	nd	nd	nd	nd	nd	nd	nd	nd	nd	nd	nd	nd
- Strum. prec. med.chir.	nd	nd	nd	nd	nd	nd	nd	nd	nd	nd	nd	nd
Mezzi di trasporto	nd	nd	nd	0	100	0	0	100	0	0	100	0
- Costruz.autoveicoli	nd	nd	nd	nd	nd	nd	nd	nd	nd	nd	nd	nd
- Altri mezzi trasp.	nd	nd	nd	0	100	0	0	100	0	0	100	0
Alimentari	nd	nd	nd	nd	nd	nd	nd	nd	nd	nd	nd	nd
- Alimentari di base	nd	nd	nd	nd	nd	nd	nd	nd	nd	nd	nd	nd
- Bevande e altri alim.	nd	nd	nd	nd	nd	nd	nd	nd	nd	nd	nd	nd
Industrie tessili	nd	nd	nd	nd	nd	nd	nd	nd	nd	nd	nd	nd
Pelli e cuoio	nd	nd	nd	nd	nd	nd	nd	nd	nd	nd	nd	nd
Calz.abbigl.bianc.casa	nd	nd	nd	nd	nd	nd	nd	nd	nd	nd	nd	nd
Legno, mobili in legno	nd	nd	nd	nd	nd	nd	nd	nd	nd	nd	nd	nd
Carta, stampa, editoria	100	0	0	0	0	100	100	0	0	0	100	0
Gomma e plastica	0	100	0	0	100	0	0	100	0	0	100	0
Manifatturiere diverse	0	100	0	0	100	0	0	100	0	0	100	0
T O T A L E	14	86	0	0	94	6	17	83	0	0	100	0

PREVISIONI I TRIMESTRE 2019 (% RISPOSTE)

PROVINCIA DI PORDENONE

SETTORI	PRODUZIONE			DOMANDA INTERNA			DOMANDA ESTERA			OCCUPAZIONE		
	+	=	-	+	=	-	+	=	-	+	=	-
Petrolio	nd	nd	nd	nd	nd	nd	nd	nd	nd	nd	nd	nd
Prod.l trasf. metalli	0	100	0	100	0	0	100	0	0	0	100	0
Estr.minerali non met.	0	100	0	0	100	0	nd	nd	nd	0	0	100
Lav.minerali non met.	0	0	100	0	100	0	0	100	0	0	100	0
Ind. chimiche e affini	nd	nd	nd	nd	nd	nd	nd	nd	nd	nd	nd	nd
- industrie chimiche	nd	nd	nd	nd	nd	nd	nd	nd	nd	nd	nd	nd
- prod.fibre art. e sin.	nd	nd	nd	nd	nd	nd	nd	nd	nd	nd	nd	nd
Industrie meccaniche	7	88	5	6	79	15	41	57	2	3	97	0
- Costr. prodot. in met.	9	87	4	6	87	7	59	39	2	0	100	0
- Costr.instal macchine	2	98	0	17	35	48	0	99	1	11	89	0
- Macchine per ufficio	nd	nd	nd	nd	nd	nd	nd	nd	nd	nd	nd	nd
- Mat.eletr.elettron.	0	38	62	0	41	59	0	9	91	0	100	0
- Strum. prec. med.chir.	nd	nd	nd	nd	nd	nd	nd	nd	nd	nd	nd	nd
Mezzi di trasporto	nd	nd	nd	nd	nd	nd	nd	nd	nd	nd	nd	nd
- Costruz.autoveicoli	nd	nd	nd	nd	nd	nd	nd	nd	nd	nd	nd	nd
- Altri mezzi trasp.	nd	nd	nd	nd	nd	nd	nd	nd	nd	nd	nd	nd
Alimentari	0	100	0	0	100	0	0	100	0	0	100	0
- Alimentari di base	nd	nd	nd	nd	nd	nd	nd	nd	nd	nd	nd	nd
- Bevande e altri alim.	0	100	0	0	100	0	0	100	0	0	100	0
Industrie tessili	nd	nd	nd	nd	nd	nd	nd	nd	nd	nd	nd	nd
Pelli e cuoio	0	100	0	100	0	0	0	100	0	0	100	0
Calz.abbigl.bianc.casa	nd	nd	nd	nd	nd	nd	nd	nd	nd	nd	nd	nd
Legno, mobili in legno	0	100	0	0	52	48	36	64	0	17	83	0
Carta, stampa, editoria	0	86	14	0	84	16	0	87	13	0	100	0
Gomma e plastica	86	0	14	0	0	100	100	0	0	0	100	0
Manifatturiere diverse	100	0	0	0	100	0	100	0	0	100	0	0
T O T A L E	9	85	6	11	71	18	43	54	3	5	94	1

PREVISIONI I TRIMESTRE 2019 (% RISPOSTE)

PROVINCIA DI TRIESTE

SETTORI	PRODUZIONE			DOMANDA INTERNA			DOMANDA ESTERA			OCCUPAZIONE		
	+	=	-	+	=	-	+	=	-	+	=	-
Petrolio	0	100	0	0	100	0	0	100	0	0	100	0
Prod.l trasf. metalli	0	100	0	0	100	0	0	100	0	0	100	0
Estr.minerali non met.	nd	nd	nd	nd	nd	nd	nd	nd	nd	nd	nd	nd
Lav.minerali non met.	nd	nd	nd	nd	nd	nd	nd	nd	nd	nd	nd	nd
Ind. chimiche e affini	100	0	0	0	100	0	0	100	0	0	100	0
- industrie chimiche	100	0	0	0	100	0	0	100	0	0	100	0
- prod.fibre art. e sin.	nd	nd	nd	nd	nd	nd	nd	nd	nd	nd	nd	nd
Industrie meccaniche	nd	nd	nd	0	100	0	100	0	0	0	100	0
- Costr. prodot. in met.	nd	nd	nd	nd	nd	nd	nd	nd	nd	nd	nd	nd
- Costr.instal macchine	nd	nd	nd	nd	nd	nd	nd	nd	nd	nd	nd	nd
- Macchine per ufficio	nd	nd	nd	nd	nd	nd	nd	nd	nd	nd	nd	nd
- Mat.eletr.elettron.	nd	nd	nd	0	100	0	100	0	0	0	100	0
- Strum. prec. med.chir.	nd	nd	nd	nd	nd	nd	nd	nd	nd	nd	nd	nd
Mezzi di trasporto	nd	nd	nd	nd	nd	nd	nd	nd	nd	nd	nd	nd
- Costruz.autoveicoli	nd	nd	nd	nd	nd	nd	nd	nd	nd	nd	nd	nd
- Altri mezzi trasp.	nd	nd	nd	nd	nd	nd	nd	nd	nd	nd	nd	nd
Alimentari	0	0	100	0	0	100	0	0	100	0	100	0
- Alimentari di base	nd	nd	nd	nd	nd	nd	nd	nd	nd	nd	nd	nd
- Bevande e altri alim.	0	0	100	0	0	100	0	0	100	0	100	0
Industrie tessili	nd	nd	nd	nd	nd	nd	nd	nd	nd	nd	nd	nd
Pelli e cuoio	nd	nd	nd	nd	nd	nd	nd	nd	nd	nd	nd	nd
Calz.abbigl.bianc.casa	nd	nd	nd	nd	nd	nd	nd	nd	nd	nd	nd	nd
Legno, mobili in legno	nd	nd	nd	nd	nd	nd	nd	nd	nd	nd	nd	nd
Carta, stampa, editoria	0	89	11	0	83	17	0	100	0	0	0	100
Gomma e plastica	nd	nd	nd	nd	nd	nd	nd	nd	nd	nd	nd	nd
Manifatturiere diverse	nd	nd	nd	nd	nd	nd	nd	nd	nd	nd	nd	nd
T O T A L E	4	39	57	0	41	59	34	30	36	0	80	20

PREVISIONI I TRIMESTRE 2019 (% RISPOSTE)

PROVINCIA DI UDINE

SETTORI	PRODUZIONE			DOMANDA INTERNA			DOMANDA ESTERA			OCCUPAZIONE		
	+	=	-	+	=	-	+	=	-	+	=	-
Petrolio	nd	nd	nd	nd	nd	nd	nd	nd	nd	nd	nd	nd
Prod.l trasf. metalli	48	52	0	0	100	0	100	0	0	0	100	0
Estr.minerali non met.	nd	nd	nd	nd	nd	nd	nd	nd	nd	nd	nd	nd
Lav.minerali non met.	0	0	100	0	0	100	0	0	100	100	0	0
Ind. chimiche e affini	23	77	0	0	92	8	40	60	0	23	77	0
- industrie chimiche	23	77	0	0	92	8	40	60	0	23	77	0
- prod.fibre art. e sin.	nd	nd	nd	nd	nd	nd	nd	nd	nd	nd	nd	nd
Industrie meccaniche	11	89	0	25	75	0	12	88	0	4	96	0
- Costr. prodot. in met.	7	93	0	15	85	0	31	69	0	4	96	0
- Costr.instal macchine	13	87	0	37	63	0	11	89	0	5	95	0
- Macchine per ufficio	nd	nd	nd	nd	nd	nd	nd	nd	nd	nd	nd	nd
- Mat.eletr.elettron.	0	100	0	0	100	0	0	100	0	0	100	0
- Strum. prec. med.chir.	nd	nd	nd	nd	nd	nd	nd	nd	nd	nd	nd	nd
Mezzi di trasporto	nd	nd	nd	nd	nd	nd	nd	nd	nd	nd	nd	nd
- Costruz.autoveicoli	nd	nd	nd	nd	nd	nd	nd	nd	nd	nd	nd	nd
- Altri mezzi trasp.	nd	nd	nd	nd	nd	nd	nd	nd	nd	nd	nd	nd
Alimentari	17	80	3	38	60	2	11	89	0	25	75	0
- Alimentari di base	11	84	5	0	97	3	0	100	0	0	100	0
- Bevande e altri alim.	28	72	0	100	0	0	100	0	0	72	28	0
Industrie tessili	nd	nd	nd	nd	nd	nd	nd	nd	nd	nd	nd	nd
Pelli e cuoio	0	100	0	0	100	0	nd	nd	nd	0	100	0
Calz.abbigl.bianc.casa	100	0	0	100	0	0	nd	nd	nd	100	0	0
Legno, mobili in legno	28	36	36	3	50	47	45	47	8	6	93	1
Carta, stampa, editoria	27	73	0	11	89	0	2	46	52	0	100	0
Gomma e plastica	0	79	21	0	86	14	0	100	0	0	100	0
Manifatturiere diverse	nd	nd	nd	nd	nd	nd	nd	nd	nd	nd	nd	nd
T O T A L E	32	62	6	9	82	9	56	41	3	5	95	0

4

SINTESI REGIONALI E PROVINCIALI DEGLI ANDAMENTI DELLE VARIAZIONI PERCENTUALI CONGIUNTURALI E TENDENZIALI NEL BIENNIO 2017 - 2018

VARIAZIONI % CONGIUNTURALI – SINTESI REGIONALE

VARIAZIONI % TENDENZIALI – SINTESI REGIONALE

VARIAZIONI % CONGIUNTURALI – SINTESI PROVINCIALI – PROVINCIA DI GORIZIA

VARIAZIONI % CONGIUNTURALI – SINTESI PROVINCIALI – PROVINCIA DI PORDENONE

VARIAZIONI % CONGIUNTURALI – SINTESI PROVINCIALI – PROVINCIA DI TRIESTE

VARIAZIONI % CONGIUNTURALI – SINTESI PROVINCIALI – PROVINCIA DI UDINE

VARIAZIONI % TENDENZIALI – SINTESI PROVINCIALI – PROVINCIA DI GORIZIA

VARIAZIONI % TENDENZIALI – SINTESI PROVINCIALI – PROVINCIA DI PORDENONE

VARIAZIONI % TENDENZIALI – SINTESI PROVINCIALI – PROVINCIA DI TRIESTE

VARIAZIONI % TENDENZIALI – SINTESI PROVINCIALI – PROVINCIA DI UDINE

ANDAMENTO DEI CONSUNTIVI I TRIMESTRE 2017 - IV TRIMESTRE 2018

VARIAZIONI % CONGIUNTURALI - SINTESI REGIONALE

	2017				2018			
	I	II	III	IV	I	II	III	IV
PRODUZIONE	-2,2	2,2	0,9	2,4	-0,8	2,3	0,2	4,1
TOTALE VENDITE	0,1	3,3	-0,4	11,2	-0,8	5,2	-1,9	5,4
VENDITE ITALIA	0,1	1,9	-3,6	10,0	-0,6	4,8	-3,7	5,5
VENDITE ESTERO	-0,1	3,9	2,4	11,9	-0,8	5,1	-0,7	6,1
OCCUPAZIONE	0,4	0,3	0,4	0,7	2,3	-0,2	1,7	0,1

PRODUZIONE

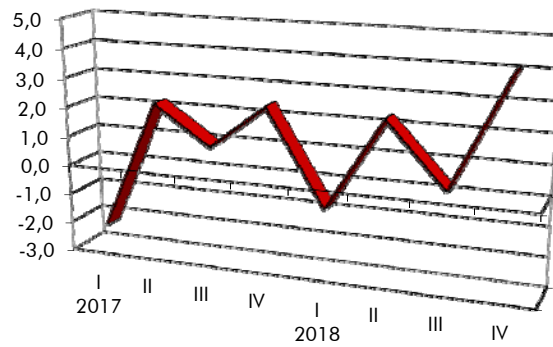

TOTALE VENDITE

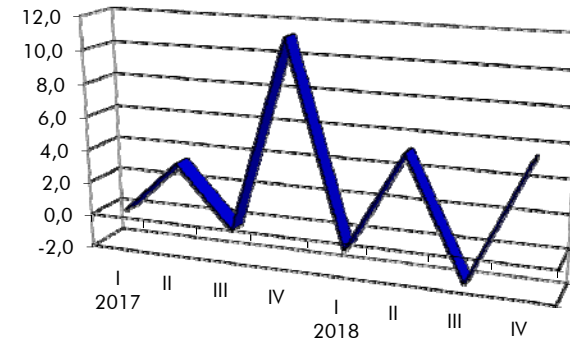

VENDITE ITALIA

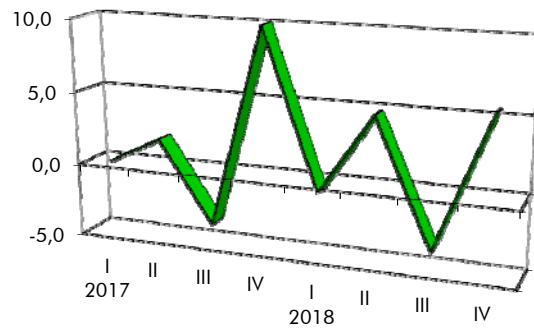

VENDITE ESTERO

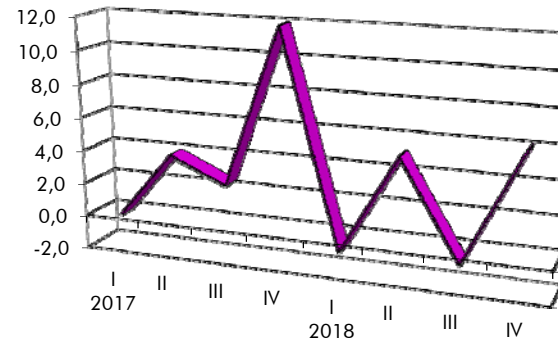

OCCUPAZIONE

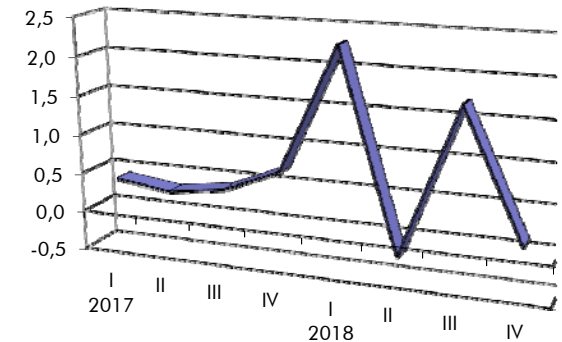

ANDAMENTO DEI CONSUNTIVI I TRIMESTRE 2017 - IV TRIMESTRE 2018

VARIAZIONI % TENDENZIALI - SINTESI REGIONALE

	2017				2018			
	I	II	III	IV	I	II	III	IV
PRODUZIONE	-0,8	0,1	2,4	1,3	0,3	1,0	-0,7	0,9
TOTALE VENDITE	3,4	0,9	0,4	4,5	1,2	5,0	1,9	0,1
VENDITE ITALIA	2,8	1,4	0,5	2,0	2,1	3,5	1,0	-0,2
VENDITE ESTERO	3,9	-0,1	0,2	6,2	0,9	5,8	2,4	1,0

PRODUZIONE

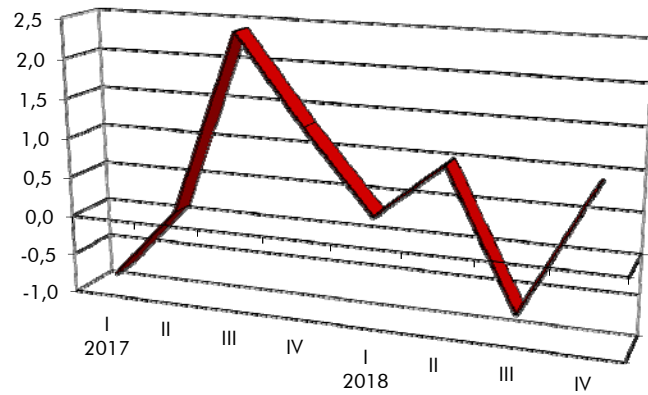

TOTALE VENDITE

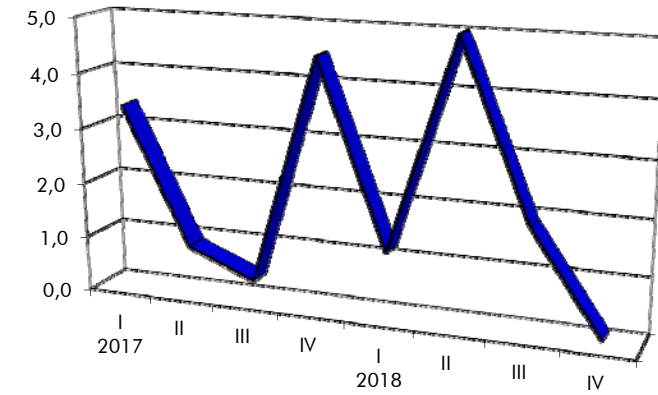

VENDITE ITALIA

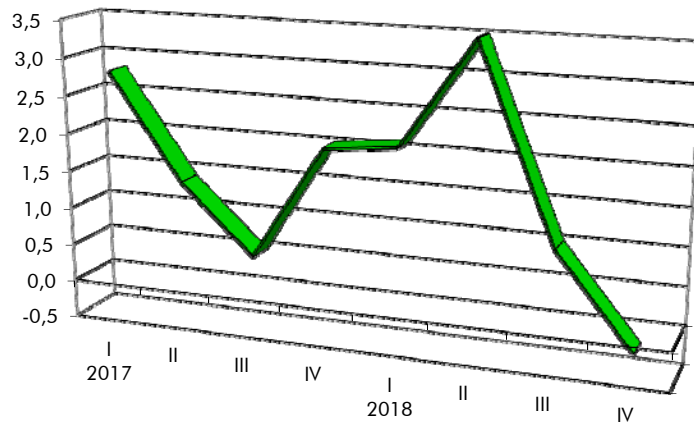

VENDITE ESTERO

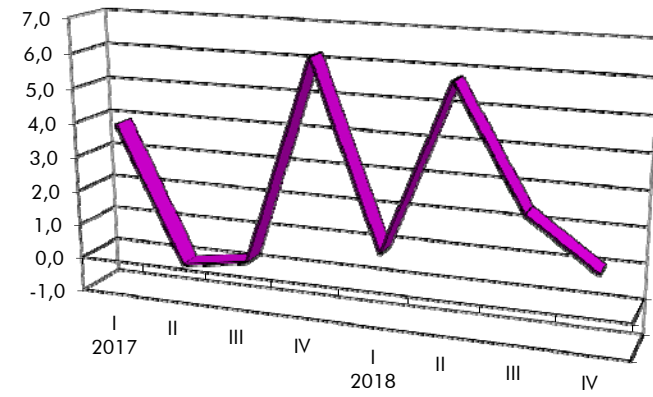

ANDAMENTO DEI CONSUNTIVI I TRIMESTRE 2017 - IV TRIMESTRE 2018

VARIAZIONI % CONGIUNTURALI - SINTESI PROVINCIALI

PROVINCIA DI GORIZIA

	2017				2018			
	I	II	III	IV	I	II	III	IV
PRODUZIONE	20,6	-1,8	-3,1	2,9	-0,2	9,1	-10,1	-2,0
VENDITE TOTALI	11,5	11,0	-19,3	0,3	13,8	-1,4	-12,8	1,1
VENDITE ITALIA	13,4	11,1	-13,5	-0,3	7,5	6,9	-9,1	6,5
VENDITE ESTERO	10,3	9,7	-24,9	0,6	15,0	-9,3	-16,5	-0,8
NUOVI ORDINI	9,6	-0,9	-8,0	21,8	4,0	-16,9	3,4	6,1
PREZZI MATERIALI	-0,3	1,9	0,8	2,2	0,1	0,2	0,7	-0,1
PRODOTTI FINITI	-1,6	-0,5	0,2	1,2	-0,1	-0,7	0,5	0,9
OCCUPAZIONE	1,8	-0,6	11,0	0,8	2,3	3,8	-0,8	2,7

PRODUZIONE

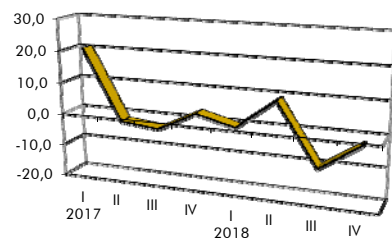

VENDITE TOTALI

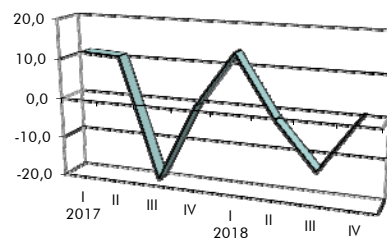

VENDITE ITALIA

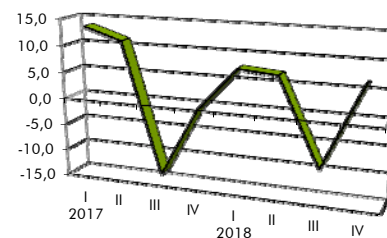

VENDITE ESTERO

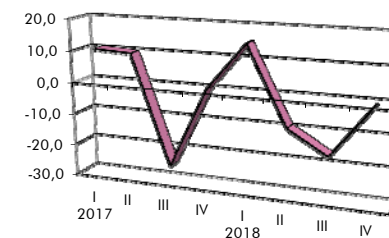

NUOVI ORDINI

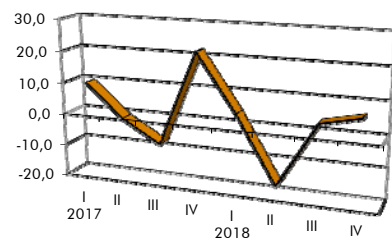

PREZZI MATERIALI

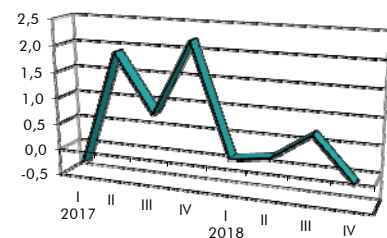

PRODOTTI FINITI

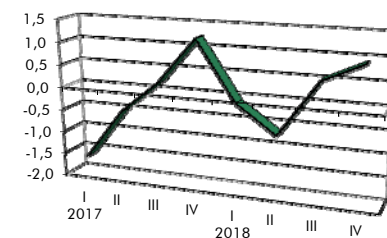

OCCUPAZIONE

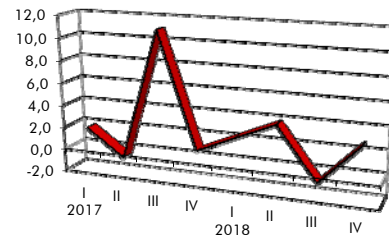

ANDAMENTO DEI CONSUNTIVI I TRIMESTRE 2017 - IV TRIMESTRE 2018

VARIAZIONI % CONGIUNTURALI - SINTESI PROVINCIALI

PROVINCIA DI PORDENONE

	2017				2018			
	I	II	III	IV	I	II	III	IV
PRODUZIONE	-7,4	2,6	4,7	-2,3	-4,0	3,1	3,1	5,3
VENDITE TOTALI	-1,6	1,0	7,1	5,0	-1,8	4,4	1,9	9,3
VENDITE ITALIA	-4,4	-2,6	-0,9	8,8	-5,6	4,8	-2,6	10,3
VENDITE ESTERO	-0,8	1,2	11,2	3,2	-0,2	4,5	3,6	10,8
NUOVI ORDINI	9,6	3,2	-11,9	14,7	10,8	7,8	3,4	2,5
PREZZI MATERIALI	1,2	0,8	1,1	1,5	0,9	1,5	1,1	0,1
PRODOTTI FINITI	0,5	-0,5	0,5	2,2	0,6	-0,4	0,8	1,2
OCCUPAZIONE	0,2	0,4	-0,1	0,1	3,8	-1,5	5,9	0,9

PRODUZIONE

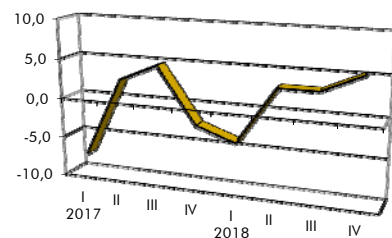

VENDITE TOTALI

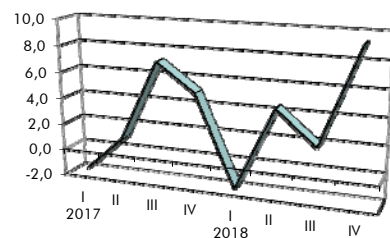

VENDITE ITALIA

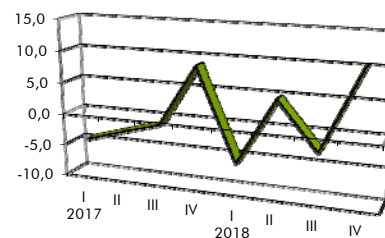

VENDITE ESTERO

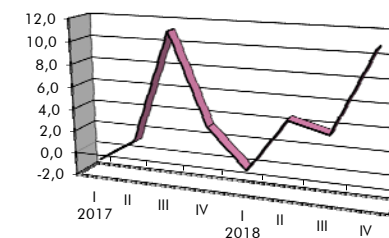

NUOVI ORDINI

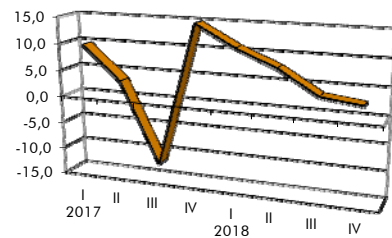

PREZZI MATERIALI

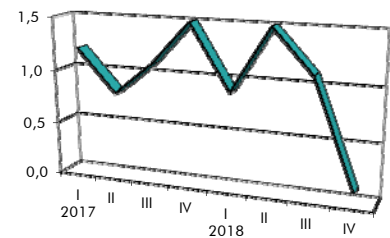

PRODOTTI FINITI

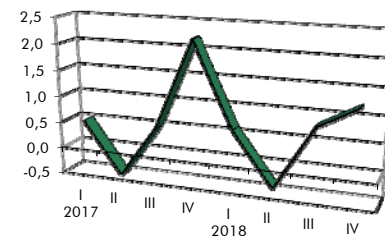

OCCUPAZIONE

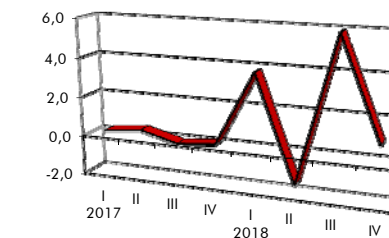

ANDAMENTO DEI CONSUNTIVI I TRIMESTRE 2017 - IV TRIMESTRE 2018

VARIAZIONI % CONGIUNTURALI - SINTESI PROVINCIALI

PROVINCIA DI TRIESTE

	2017				2018			
	I	II	III	IV	I	II	III	IV
PRODUZIONE	-11,2	-4,6	4,5	2,3	-2,3	-6,4	6,9	17,7
VENDITE TOTALI	-8,1	13,8	0,5	49,0	-10,4	14,4	-4,1	11,2
VENDITE ITALIA	-15,5	-2,4	-4,3	56,3	-15,7	8,2	-5,6	14,4
VENDITE ESTERO	-5,4	23,0	4,2	46,1	-7,5	16,9	-3,9	9,5
NUOVI ORDINI	-10,4	72,1	-0,9	-12,5	-11,4	11,3	10,0	16,8
PREZZI MATERIALI	-1,3	0,2	-0,7	-0,3	2,1	0,1	1,4	4,2
PRODOTTI FINITI	2,4	-0,7	-1,2	0,0	2,6	-0,5	0,1	-0,4
OCCUPAZIONE	-0,7	0,1	-0,3	0,1	0,4	-0,5	-0,2	0,5

PRODUZIONE

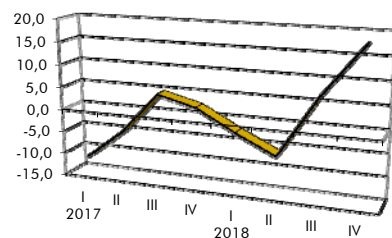

VENDITE TOTALI

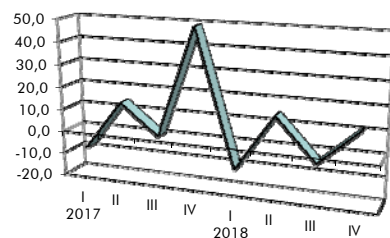

VENDITE ITALIA

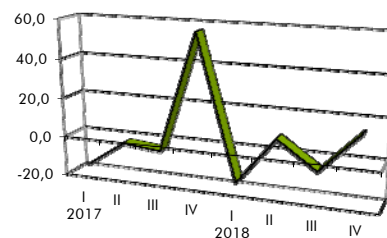

VENDITE ESTERO

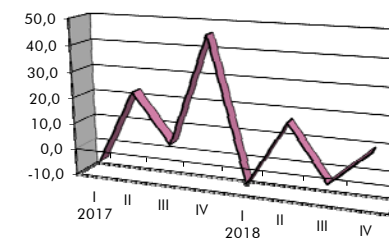

NUOVI ORDINI

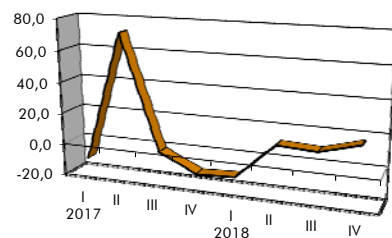

PREZZI MATERIALI

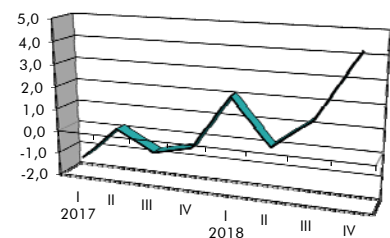

PRODOTTI FINITI

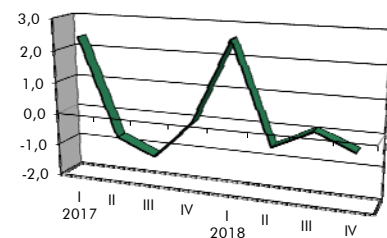

OCCUPAZIONE

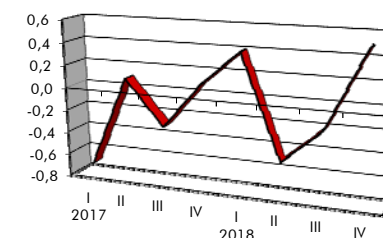

ANDAMENTO DEI CONSUNTIVI I TRIMESTRE 2017 - IV TRIMESTRE 2018

VARIAZIONI % CONGIUNTURALI - SINTESI PROVINCIALI

PROVINCIA DI UDINE

	2017				2018			
	I	II	III	IV	I	II	III	IV
PRODUZIONE	2,4	3,5	-1,5	4,3	1,0	3,1	-1,8	1,3
VENDITE TOTALI	3,0	2,2	-3,1	5,0	1,2	4,2	-2,7	2,1
VENDITE ITALIA	3,0	3,0	-3,7	4,2	2,8	4,3	-3,4	2,7
VENDITE ESTERO	2,4	1,3	-2,5	5,6	-0,1	3,5	-1,7	1,4
NUOVI ORDINI	6,3	1,1	-1,4	1,8	6,0	-2,6	-4,2	1,7
PREZZI MATERIALI	1,9	1,4	0,1	1,6	2,3	1,8	2,3	0,9
PRODOTTI FINITI	2,2	1,0	0,6	1,0	2,4	2,1	1,4	0,9
OCCUPAZIONE	0,8	0,3	0,8	1,1	1,8	0,4	0,3	-0,5

PRODUZIONE

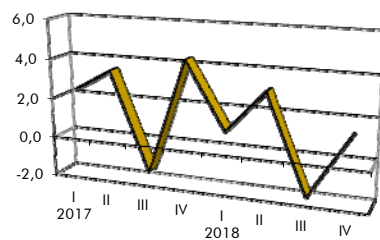

VENDITE TOTALI

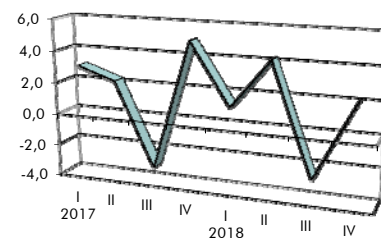

VENDITE ITALIA

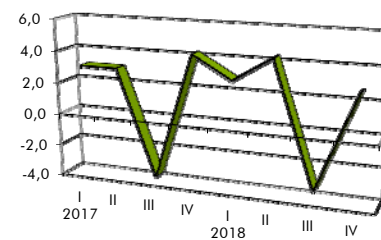

VENDITE ESTERO

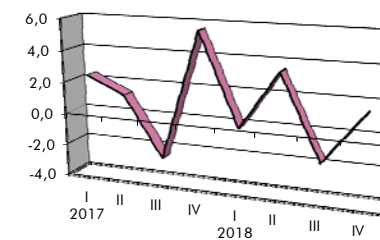

NUOVI ORDINI

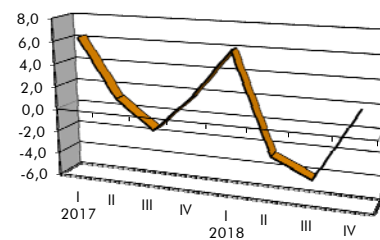

PREZZI MATERIALI

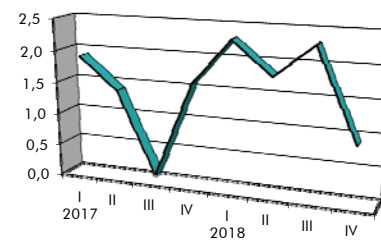

PRODOTTI FINITI

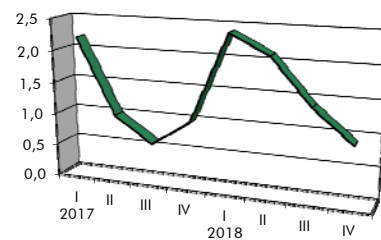

OCCUPAZIONE

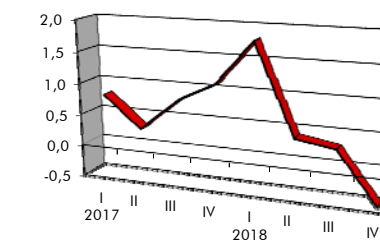

ANDAMENTO DEI CONSUNTIVI I TRIMESTRE 2017 - IV TRIMESTRE 2018

VARIAZIONI % TENDENZIALI - SINTESI PROVINCIALI

PROVINCIA DI GORIZIA

	2017				2018			
	I	II	III	IV	I	II	III	IV
PRODUZIONE	4,6	14,1	3,0	10,7	-7,4	2,1	3,7	-3,3
VENDITE TOTALI	-15,8	3,4	-9,5	-4,5	-12,0	-13,1	-8,6	-8,6
VENDITE ITALIA	-15,8	12,9	-6,4	-4,7	-17,9	-2,8	-7,1	-2,2
VENDITE ESTERO	-15,3	-2,4	-12,5	-4,4	-10,8	-19,5	-11,3	-12,1
NUOVI ORDINI	8,3	6,3	-8,6	-4,3	-9,5	-15,5	-1,8	-13,1
PREZZI MATERIALI	-5,1	-1,6	1,2	4,5	-1,3	1,3	2,6	2,6
PRODOTTI FINITI	-6,2	-4,5	-2,8	-1,2	-4,2	-1,6	-1,6	-2,7

PRODUZIONE

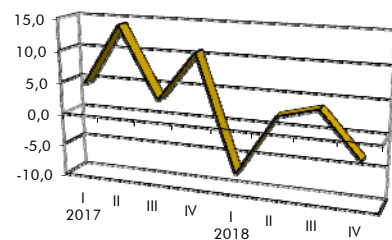

VENDITE TOTALI

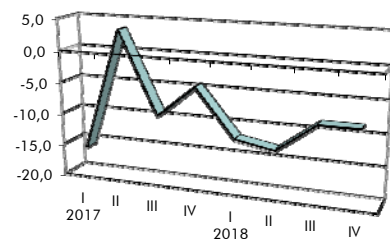

VENDITE ITALIA

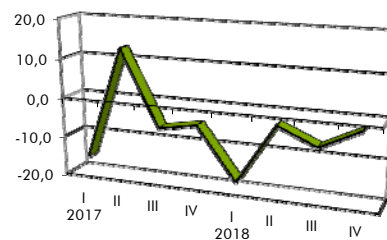

VENDITE ESTERO

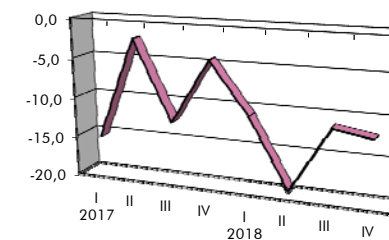

NUOVI ORDINI

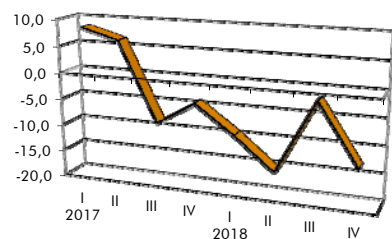

PREZZI MATERIALI

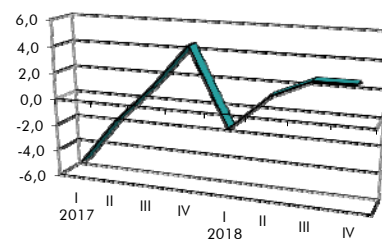

PRODOTTI FINITI

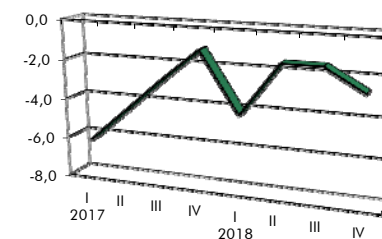

ANDAMENTO DEI CONSUNTIVI I TRIMESTRE 2017 - IV TRIMESTRE 2018

VARIAZIONI % TENDENZIALI - SINTESI PROVINCIALI

PROVINCIA DI PORDENONE

	2017				2018			
	I	II	III	IV	I	II	III	IV
PRODUZIONE	-4,4	-4,3	0,9	-6,2	-5,7	-2,9	-3,5	1,8
VENDITE TOTALI	5,3	-1,5	-0,6	-4,2	-0,6	8,7	0,3	4,0
VENDITE ITALIA	5,4	1,0	1,8	-3,7	-3,2	4,6	-2,2	4,0
VENDITE ESTERO	5,2	-2,8	-1,6	-4,0	-0,1	10,0	0,4	5,6
NUOVI ORDINI	19,9	10,5	-2,3	9,9	9,1	3,6	6,0	-2,7
PREZZI MATERIALI	3,6	2,5	5,1	7,0	3,1	4,4	5,2	2,3
PRODOTTI FINITI	-0,1	-0,4	0,6	3,1	1,7	2,2	2,1	1,4

PRODUZIONE

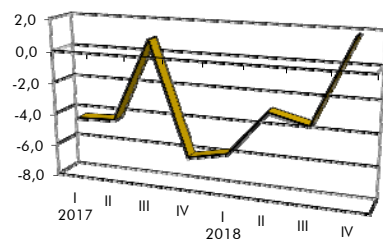

VENDITE TOTALI

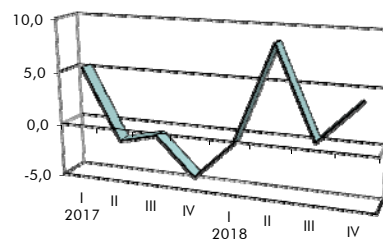

VENDITE ITALIA

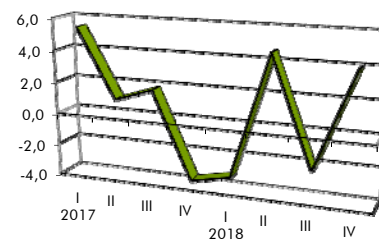

VENDITE ESTERO

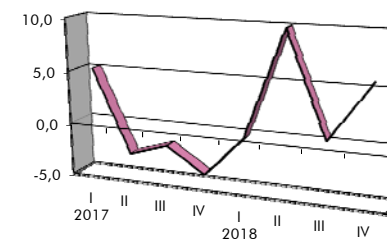

NUOVI ORDINI

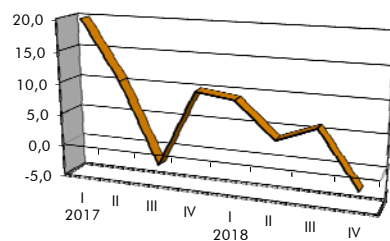

PREZZI MATERIALI

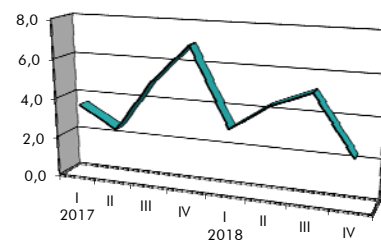

PRODOTTI FINITI

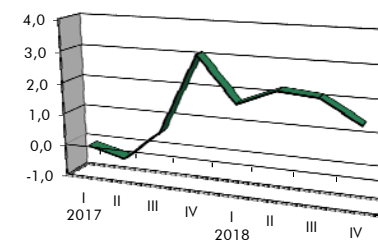

ANDAMENTO DEI CONSUNTIVI I TRIMESTRE 2017 - IV TRIMESTRE 2018

VARIAZIONI % TENDENZIALI - SINTESI PROVINCIALI

PROVINCIA DI TRIESTE

	2017				2018			
	I	II	III	IV	I	II	III	IV
PRODUZIONE	-7,0	-7,5	2,2	4,1	5,7	0,3	-8,8	1,7
VENDITE TOTALI	2,9	0,2	1,2	24,0	6,0	9,0	6,8	-4,9
VENDITE ITALIA	7,2	-0,5	-1,2	13,5	13,0	1,2	2,6	-5,3
VENDITE ESTERO	2,1	0,3	2,9	28,0	6,2	12,7	8,8	-5,1
NUOVI ORDINI	10,9	94,2	4,0	37,4	4,1	3,1	-0,1	4,6
PREZZI MATERIALI	-2,8	-1,7	-1,6	-1,3	0,1	-3,1	8,0	5,2
PRODOTTI FINITI	-0,3	1,0	-0,6	0,5	-0,2	0,6	1,5	1,2

PRODUZIONE

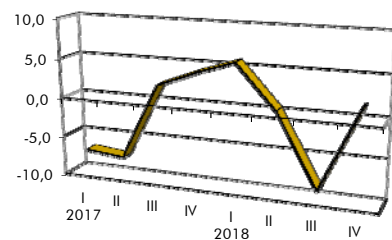

VENDITE TOTALI

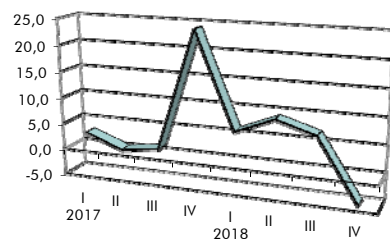

VENDITE ITALIA

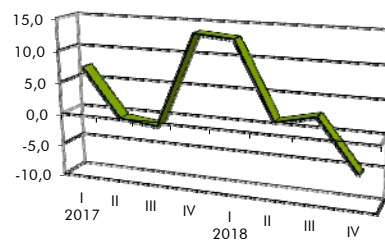

VENDITE ESTERO

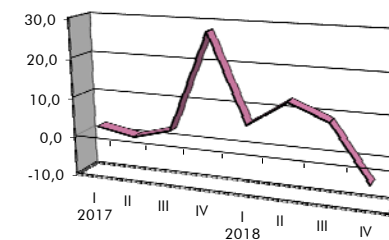

NUOVI ORDINI

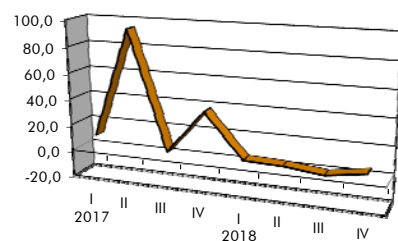

PREZZI MATERIALI

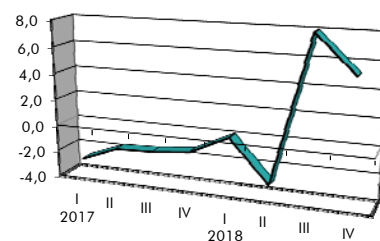

PRODOTTI FINITI

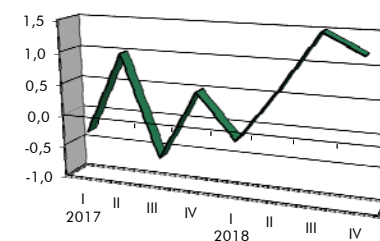

ANDAMENTO DEI CONSUNTIVI I TRIMESTRE 2017 - IV TRIMESTRE 2018

VARIAZIONI % TENDENZIALI - SINTESI PROVINCIALI

PROVINCIA DI UDINE

	2017				2018			
	I	II	III	IV	I	II	III	IV
PRODUZIONE	3,1	2,3	3,3	3,2	2,7	2,7	1,8	0,5
VENDITE TOTALI	3,9	1,9	1,7	3,8	1,5	3,8	2,2	-0,4
VENDITE ITALIA	2,5	1,2	0,9	2,2	2,4	3,9	2,0	-0,6
VENDITE ESTERO	5,3	2,8	2,5	5,3	0,8	3,4	2,7	0,3
NUOVI ORDINI	8,1	1,8	5,0	1,0	2,6	-0,3	-0,1	-2,1
PREZZI MATERIALI	1,2	3,6	3,1	6,7	5,7	6,0	8,6	5,4
PRODOTTI FINITI	1,1	1,8	3,1	4,7	22,0	6,8	6,6	6,1

PRODUZIONE

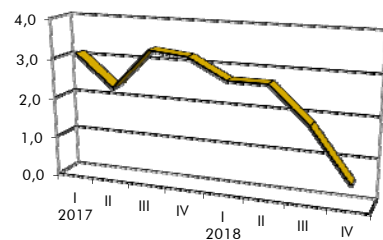

VENDITE TOTALI

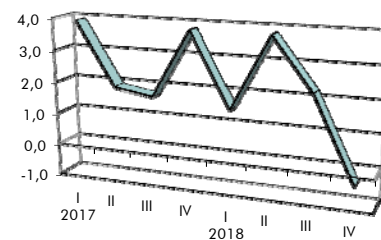

VENDITE ITALIA

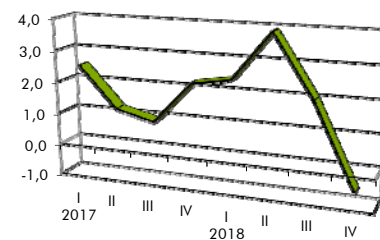

VENDITE ESTERO

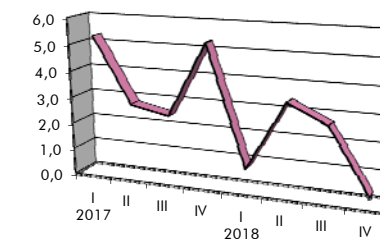

NUOVI ORDINI

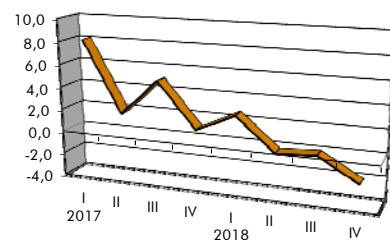

PREZZI MATERIALI

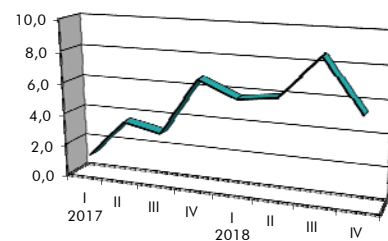

PRODOTTI FINITI

