



CONFINDUSTRIA
Friuli Venezia Giulia
www.confindustria.fvg.it

CONFINDUSTRIA FRIULI VENEZIA GIULIA
in collaborazione con il Centro Studi Confindustria di Roma

Indagine Congiunturale Trimestrale - IV trimestre 2011



n. 84 – Febbraio 2012

Realizzata con
il contributo di



FORMINDUSTRIA e
Consorzio Formazione FVG



CASSA DI RISPARMIO
DEL FRIULI VENEZIA GIULIA

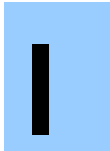

INDICE

- 1. L'INDAGINE CONGIUNTURALE REGIONALE**
 - 1.1. IL CONSUNTIVO DEL IV TRIMESTRE 2011
 - 1.2. LE PREVISIONI PER IL I TRIMESTRE 2012
- 2. OSSERVAZIONI METODOLOGICHE E DESCRIZIONE DEL CAMPIONE**
 - 2.1. OSSERVAZIONI METODOLOGICHE
 - 2.2. CARATTERISTICHE DEL CAMPIONE DI IMPRESE ANALIZZATO AI FINI DELL'INDAGINE
 - 2.3. TABELLE DATI DESCRITTIVI DEL CAMPIONE DI IMPRESE IN ESAME: IV TRIMESTRE 2011
- 3. ALLEGATI STATISTICI**
 - 3.1 ANDAMENTI DEI CONSUNTIVI I TRIMESTRE 2009 – IV TRIMESTRE 2011
VARIAZIONI % CONGIUNTURALI E TENDENZIALI
 - 3.2 DATI CONSUNTIVI DEL IV TRIMESTRE 2011
DATI REGIONALI E TOTALI PROVINCIALI
 - 3.3 DATI DI PREVISIONE PER IL I TRIMESTRE 2012
DATI REGIONALI E TOTALI PROVINCIALI
 - 3.4 ALLEGATI STATISTICI PROVINCIALI
TABELLE PROVINCIALI PER SETTORE - DATI CONSUNTIVI E DI PREVISIONE
- 4. SINTESI REGIONALI E PROVINCIALI DEGLI ANDAMENTI DELLE VARIAZIONI PERCENTUALI CONGIUNTURALI E TENDENZIALI NEL BIENNIO 2010-2011**
 - VARIAZIONI % CONGIUNTURALI – SINTESI REGIONALE
 - VARIAZIONI % TENDENZIALI – SINTESI REGIONALE
 - VARIAZIONI % CONGIUNTURALI – SINTESI PROVINCIALI – PROVINCIA DI GORIZIA

- VARIAZIONI % CONGIUNTURALI – SINTESI PROVINCIALI – PROVINCIA DI PORDENONE
- VARIAZIONI % CONGIUNTURALI – SINTESI PROVINCIALI – PROVINCIA DI TRIESTE
- VARIAZIONI % CONGIUNTURALI – SINTESI PROVINCIALI – PROVINCIA DI UDINE
- VARIAZIONI % TENDENZIALI – SINTESI PROVINCIALI – PROVINCIA DI GORIZIA
- VARIAZIONI % TENDENZIALI – SINTESI PROVINCIALI – PROVINCIA DI PORDENONE
- VARIAZIONI % TENDENZIALI – SINTESI PROVINCIALI – PROVINCIA DI TRIESTE
- VARIAZIONI % TENDENZIALI – SINTESI PROVINCIALI – PROVINCIA DI UDINE

1

L'INDAGINE CONGIUNTURALE REGIONALE

1.1. IL CONSUNTIVO DEL IV TRIMESTRE 2011

Gli indicatori di come stanno andando le cose per le attività dei settori produttivi della nostra regione, presi in considerazione nell'indagine congiunturale trimestrale della Confindustria Friuli Venezia Giulia alla fine del quarto trimestre 2011, sono caratterizzati dalla forte presenza dei segni negativi dei loro valori sia nel confronto congiunturale (trimestre precedente) che nel confronto tendenziale (stesso periodo, dell'anno precedente).

L'indagine è stata svolta, con il contributo della Cassa di Risparmio del Friuli Venezia Giulia e di Formindustria, su un significativo ed ampio campione di imprese del sistema associativo – sono 22.900 gli addetti delle imprese che hanno partecipato all'indagine – rappresentato dalle quattro Confindustrie Provinciali di Gorizia, Pordenone, Trieste ed Udine. Va rilevato che la prevalente negatività dei dati congiunturali sta ad indicare un significativo peggioramento dello stato di salute dell'industria regionale, tenuto conto che il quarto trimestre, che segue il trimestre delle pause estive, comporta, di norma, una naturale ripresa delle produzioni e delle vendite; ripresa che questa volta, invece, non si è verificata. La tendenza al peggioramento viene inoltre confermata dai dati tendenziali, tutti negativi, dopo che da quasi due anni si erano mantenuti sempre al di sopra dello zero, anche se con valori assoluti in progressiva diminuzione soprattutto negli ultimi trimestri.

L'esame complessivo dei risultati, che la presente indagine evidenzia, porta a concludere che l'industria regionale sta entrando in una nuova fase di recessione senza che il trend di miglioramento, lento ed incerto, iniziato verso a fine del 2009, sia riuscito a risanare completamente le ferite prodotte nel tessuto produttivo dalla lunga fase di crisi precedente.

Dall'esame dettagliato dei valori assunti dai principali indicatori congiunturali si può vedere che nel quarto trimestre 2011: **la produzione** rimane negativa assestandosi a -0,8%; le **vendite totali** risalgono sopra lo zero passando dal precedente -1,4% a +1,3%, grazie soltanto al recupero delle **vendite Italia** che passano da -7,4% a +4,1%, mentre le

vendite estero calano dal precedente valore positivo (+2,4%) a -0,5%. L'**occupazione** rimane leggermente negativa, ormai per il terzo trimestre consecutivo, segnando -0,4%.

Per quanto riguarda il dettaglio dei principali indicatori tendenziali si evidenzia che nel quarto trimestre 2011: la **produzione** rallenta di quasi quattro punti percentuali scendendo dal precedente valore di +0,5% a -3,9%. Anche le vendite subiscono un significativo rallentamento portandosi su valori negativi sia nel mercato interno che nelle esportazioni; in particolare le **vendite totali** scendono da +5,5% a -5,8%, per effetto delle **vendite Italia** che segnano -7,5% e delle **vendite estero** che calano a -4,8% (nell'indagine precedente si erano assestate rispettivamente a +2,9% e +7,4%).

A riguardo degli altri indicatori esaminati si può rilevare il negativo risultato anche dei **nuovi ordini** che presentano valori negativi sia nel confronto congiunturale (-3,2%) che in quello tendenziale (-6,9%).

1.2. LE PREVISIONI PER IL I TRIMESTRE 2012

Le previsioni di breve periodo, sul primo trimestre del 2012, coerentemente ai risultati consuntivi che abbiamo qui sopra esaminati, sono orientate ad un cauto pessimismo. Infatti prevale per tutti gli indicatori indagati la previsione di stabilità, ma contemporaneamente si riscontra che le previsioni di diminuzione superano sempre di più del doppio quelle di aumento. In particolare la più pessimistica è la previsione delle esportazioni per le quali l'aspettativa di diminuzione (36,9% delle risposte) si avvicina molto alla previsione di stabilità (48,2%) ed è doppia rispetto a quella di aumento (18,9%).

2

OSSERVAZIONI METODOLOGICHE E DESCRIZIONE DEL CAMPIONE

2.1. OSSERVAZIONI METODOLOGICHE

L'indagine congiunturale del 4° trimestre 2011, effettuata dalla Confindustria Friuli Venezia Giulia su un campione significativo di imprese associate al sistema confederale è così strutturata:

- a) l'indagine congiunturale regionale, consuntivi e previsioni (dati e brevi osservazioni a margine);
- b) l'indagine congiunturale provinciale, consuntivi e previsioni (dati delle quattro province);
- c) la monografia: "Sintesi regionali e provinciali degli andamenti delle variazioni percentuali congiunturali e tendenziali nel biennio 2010-2011".

La presente indagine è integrata da una breve analisi del campione di imprese che ne ha supportato lo svolgimento.

2.2. CARATTERISTICHE DEL CAMPIONE DI IMPRESE ANALIZZATO AI FINI DELL'INDAGINE

Il consolidamento del campione di aziende associate, per una rappresentatività di circa 22.900 addetti su base regionale, garantisce l'affidabilità dei risultati della rilevazione trimestrale, specie con riguardo alle considerazioni riferite all'intero ambito territoriale regionale.

Il **campione di imprese** industriali dispone esattamente di 22.903 addetti e rappresenta pressoché la totalità dei settori industriali manifatturieri presenti in regione e dei relativi rami, caratterizzandosi nei più rappresentati per circa: 13.210 addetti nei cinque rami del settore delle "industrie meccaniche", 3.950 nel settore "legno, mobili in legno", 1.580 nel settore degli "alimentari" e 1.930 nella "produzione e prima trasformazione dei metalli".

Il campione di imprese complessivamente registra un fatturato di 6.174 milioni di Euro, per il 40,3% sul mercato nazionale e per il 59,7% sul mercato estero. L'incidenza del fatturato sui mercati esteri supera, quindi, quella sul mercato

nazionale. La disaggregazione per settori evidenzia alcuni casi di rilevante "tasso di internazionalizzazione" del tessuto di imprese industriali regionali rappresentato nel campione. Tra questi si evidenziano in particolare i settori più rilevanti in termini di fatturato nei quali le vendite sul mercato estero sono vicine o superiori al 50% del totale:

a. Industrie meccaniche	fatt. estero milioni di Euro	2.627,2	pari al	72,7%
a.1 Costruz./install.ne macchine	" " " "	1.601,0	"	79,3%
a.2 Mat. Elettr. Elettronico	" " " "	454,4	"	78,1%
b. Legno Mobili in legno	" " " "	320,1	"	53,8%

Il fatturato medio per addetto è di 270.000 Euro.

2.3. TABELLE DATI DESCRITTIVI DEL CAMPIONE DI IMPRESE IN ESAME: IV TRIMESTRE 2011

TOTALE REGIONE

PROVINCIA DI GORIZIA

PROVINCIA DI PORDENONE

PROVINCIA DI TRIESTE

PROVINCIA DI UDINE

DATI DESCRITTIVI DEL CAMPIONE DI IMPRESE IN ESAME: IV TRIMESTRE 2011

TOTALE REGIONE

SETTORI	FATTURATO (Milioni di Euro)						TOTALE PER ADDETTO (Mil.di Euro)
	OCCUPATI	INTERNO		ESTERO		TOTALE FATTURATO	
		(N.)	(Mil.di Euro)	% sul tot. fatturato	(Mil.di Euro)	% sul tot. fatturato	
Petrolio	nd	nd	nd	nd	nd	nd	nd
Prod.l.trasf. metalli	1.931	463,4	64,8	252,0	35,2	715,4	0,37
Estr.minerali non met.	nd	nd	nd	nd	nd	nd	nd
Lav.minerali non met.	668	81,0	65,4	42,8	34,6	123,8	0,19
Ind. chimiche e affini	563	50,6	41,8	70,5	58,2	121,1	0,22
- industrie chimiche	563	50,6	41,8	70,5	58,2	121,1	0,22
- prod. fibre art. e sin.	nd	nd	nd	nd	nd	nd	nd
Industrie meccaniche	13.208	986,3	27,3	2627,2	72,7	3613,5	0,27
- Costr. prodot. in met.	3.679	441,7	43,6	571,8	56,4	1013,5	0,28
- Costr.instal.macchine	8.285	417,0	20,7	1601,0	79,3	2018,0	0,24
- Macchine per ufficio	nd	nd	nd	nd	nd	nd	nd
- Mat.eletr.elettron.	1.244	127,6	21,9	454,4	78,1	582,0	0,47
- Strum. prec. med.chir.	nd	nd	nd	nd	nd	nd	nd
Mezzi di trasporto	63	7,6	100,0	0,0	0,0	7,6	0,12
- Costruz.autoveicoli	10	3,0	100,0	0,0	0,0	3,0	0,30
- Altri mezzi trasp.	53	4,6	100,0	0,0	0,0	4,6	0,09
Alimentari	1.581	236,8	79,5	61,0	20,5	297,8	0,19
- Alimentari di base	1.194	187,7	80,6	45,3	19,4	233,0	0,20
- Bevande e altri alim.	387	49,1	75,8	15,7	24,2	64,8	0,17
Industrie tessili	265	29,8	69,6	13,0	30,4	42,8	0,16
Pelli e cuoio	8	3,2	94,1	0,2	5,9	3,4	0,43
Calz.abbigl.bianc.casa	141	13,0	92,9	0,0	0,0	14,0	0,10
Legno, mobili in legno	2.954	274,7	46,2	320,1	53,8	594,8	0,20
Carta,stampa,editoria	1.122	272,8	69,3	120,8	30,7	393,6	0,35
Gomma e plastica	399	72,0	29,2	174,2	70,8	246,2	0,62
Manifatturiere diverse	nd	nd	nd	nd	nd	nd	nd
T O T A L E	22.903	2491,2	40,3	3682,8	59,7	6174,0	0,27

DATI DESCRITTIVI DEL CAMPIONE DI IMPRESE IN ESAME: IV TRIMESTRE 2011

PROVINCIA DI GORIZIA

SETTORI	FATTURATO (Milioni di Euro)						
	OCCUPATI	INTERNO		ESTERO		TOTALE FATTURATO	TOTALE PER ADDETTO
	(N.)	(Mil.di Euro)	% sul tot. fatturato	(Mil.di Euro)	% sul tot. fatturato	(Mil.di Euro)	(Mil.di Euro)
Petrolio	nd	nd	nd	nd	nd	nd	nd
Prod.l.trasf. metalli	nd	nd	nd	nd	nd	nd	nd
Estr.minerali non met.	nd	nd	nd	nd	nd	nd	nd
Lav.minerali non met.	nd	nd	nd	nd	nd	nd	nd
Ind. chimiche e affini	nd	nd	nd	nd	nd	nd	nd
- industrie chimiche	nd	nd	nd	nd	nd	nd	nd
- prod. fibre art. e sin.	nd	nd	nd	nd	nd	nd	nd
Industrie meccaniche	1.291	256,0	72,2	98,5	27,8	354,5	0,27
- Costr. prodot. in met.	522	149,4	75,3	49,1	24,7	198,5	0,38
- Costr.instal.macchine	267	35,0	41,7	49,0	58,3	84,0	0,31
- Macchine per ufficio	nd	nd	nd	nd	nd	nd	nd
- Mat.eletr.elettron.	502	71,6	99,4	0,4	0,6	72,0	0,14
- Strum. prec. med.chir.	nd	nd	nd	nd	nd	nd	nd
Mezzi di trasporto	53	4,6	100,0	0,0	0,0	4,6	0,09
- Costruz.autoveicoli	nd	nd	nd	nd	nd	nd	nd
- Altri mezzi trasp.	53	4,6	100,0	0,0	0,0	4,6	0,09
Alimentari	70	1,1	10,2	9,7	89,8	10,8	0,15
- Alimentari di base	nd	nd	nd	nd	nd	nd	nd
- Bevande e altri alim.	70	1,1	10,2	9,7	89,8	10,8	0,15
Industrie tessili	81	13,8	100,0	0,0	0,0	13,8	0,17
Pelli e cuoio	nd	nd	nd	nd	nd	nd	nd
Calz.abbigl.bianc.casa	nd	nd	nd	nd	nd	nd	nd
Legno, mobili in legno	516	12,5	11,4	97,6	88,6	110,1	0,21
Carta, stampa, editoria	255	39,4	45,9	46,5	54,1	85,9	0,34
Gomma e plastica	235	40,0	19,8	162,2	80,2	202,2	0,86
Manifatturiere diverse	nd	nd	nd	nd	nd	nd	nd
T O T A L E	2.501	367,4	47,0	414,5	53,0	781,9	0,31

DATI DESCRITTIVI DEL CAMPIONE DI IMPRESE IN ESAME: IV TRIMESTRE 2011

PROVINCIA DI PORDENONE

SETTORI	FATTURATO (Milioni di Euro)						
	OCCUPATI	INTERNO		ESTERO		TOTALE FATTURATO	TOTALE PER ADDETTO
		(N.)	(Mil.di Euro)	% sul tot. fatturato	(Mil.di Euro)	% sul tot. fatturato	(Mil.di Euro)
Petrolio	nd	nd	nd	nd	nd	nd	nd
Prod.l.trasf. metalli	nd	nd	nd	nd	nd	nd	nd
Estr.minerali non met.	nd	nd	nd	nd	nd	nd	nd
Lav.minerali non met.	572	53,0	55,9	41,8	44,1	94,8	0,17
Ind. chimiche e affini	367	41,5	47,2	46,4	52,8	87,9	0,24
- industrie chimiche	367	41,5	47,2	46,4	52,8	87,9	0,24
- prod. fibre art. e sin.	nd	nd	nd	nd	nd	nd	nd
Industrie meccaniche	4.966	323,4	26,6	893,7	73,4	1217,1	0,25
- Costr. prodot. in met.	2.219	204,3	32,5	423,7	67,5	628,0	0,28
- Costr.instal.macchine	2.656	102,1	17,8	470,0	82,2	572,1	0,22
- Macchine per ufficio	nd	nd	nd	nd	nd	nd	nd
- Mat.eletr.elettron.	91	17,0	100,0	0,0	0,0	17,0	0,19
- Strum. prec. med.chir.	nd	nd	nd	nd	nd	nd	nd
Mezzi di trasporto	nd	nd	nd	nd	nd	nd	nd
- Costruz.autoveicoli	nd	nd	nd	nd	nd	nd	nd
- Altri mezzi trasp.	nd	nd	nd	nd	nd	nd	nd
Alimentari	24	19,7	98,5	0,3	1,5	20,0	0,83
- Alimentari di base	24	19,7	98,5	0,3	1,5	20,0	0,83
- Bevande e altri alim.	nd	nd	nd	nd	nd	nd	nd
Industrie tessili	184	16,0	55,2	13,0	44,8	29,0	0,16
Pelli e cuoio	8	3,2	94,1	0,2	5,9	3,4	0,43
Calz.abbigl.bianc.casa	nd	nd	nd	nd	nd	nd	nd
Legno, mobili in legno	775	86,5	70,1	36,9	29,9	123,4	0,16
Carta, stampa, editoria	174	27,4	35,7	49,3	64,3	76,7	0,44
Gomma e plastica	nd	nd	nd	nd	nd	nd	nd
Manifatturiere diverse	nd	nd	nd	nd	nd	nd	nd
T O T A L E	7.070	570,7	34,5	1081,6	65,5	1652,3	0,23

DATI DESCRITTIVI DEL CAMPIONE DI IMPRESE IN ESAME: IV TRIMESTRE 2011

PROVINCIA DI TRIESTE

SETTORI	FATTURATO (Milioni di Euro)						
	OCCUPATI	INTERNO		ESTERO		TOTALE FATTURATO	TOTALE PER ADDETTO
	(N.)	(Mil.di Euro)	% sul tot. fatturato	(Mil.di Euro)	% sul tot. fatturato	(Mil.di Euro)	(Mil.di Euro)
Petrolio	nd	nd	nd	nd	nd	nd	nd
Prod.l.trasf. metalli	481	201,4	100,0	0,0	0,0	201,4	0,42
Estr.minerali non met.	nd	nd	nd	nd	nd	nd	nd
Lav.minerali non met.	nd	nd	nd	nd	nd	nd	nd
Ind. chimiche e affini	84	3,1	18,0	14,1	82,0	17,2	0,20
- industrie chimiche	84	3,1	18,0	14,1	82,0	17,2	0,20
- prod. fibre art. e sin.	nd	nd	nd	nd	nd	nd	nd
Industrie meccaniche	1.838	142,9	17,7	664,0	82,3	806,9	0,44
- Costr. prodot. in met.	nd	nd	nd	nd	nd	nd	nd
- Costr.instal.macchine	1.244	112,9	34,6	213,0	65,4	325,9	0,26
- Macchine per ufficio	nd	nd	nd	nd	nd	nd	nd
- Mat.eletr.elettron.	594	30,0	6,2	451,0	93,8	481,0	0,81
- Strum. prec. med.chir.	nd	nd	nd	nd	nd	nd	nd
Mezzi di trasporto	nd	nd	nd	nd	nd	nd	nd
- Costruz.autoveicoli	nd	nd	nd	nd	nd	nd	nd
- Altri mezzi trasp.	nd	nd	nd	nd	nd	nd	nd
Alimentari	nd	nd	nd	nd	nd	nd	nd
- Alimentari di base	nd	nd	nd	nd	nd	nd	nd
- Bevande e altri alim.	nd	nd	nd	nd	nd	nd	nd
Industrie tessili	nd	nd	nd	nd	nd	nd	nd
Pelli e cuoio	nd	nd	nd	nd	nd	nd	nd
Calz.abbigl.bianc.casa	nd	nd	nd	nd	nd	nd	nd
Legno, mobili in legno	166	22,7	72,5	8,6	27,5	31,3	0,19
Carta, stampa, editoria	nd	nd	nd	nd	nd	nd	nd
Gomma e plastica	nd	nd	nd	nd	nd	nd	nd
Manifatturiere diverse	nd	nd	nd	nd	nd	nd	nd
T O T A L E	2.569	370,1	35,0	686,7	65,0	1056,8	0,41

DATI DESCRITTIVI DEL CAMPIONE DI IMPRESE IN ESAME: IV TRIMESTRE 2011

PROVINCIA DI UDINE

SETTORI	FATTURATO (Milioni di Euro)						
	OCCUPATI	INTERNO		ESTERO		TOTALE FATTURATO	TOTALE PER ADDETTO
	(N.)	(Mil.di Euro)	% sul tot. fatturato	(Mil.di Euro)	% sul tot. fatturato	(Mil.di Euro)	(Mil.di Euro)
Petrolio	nd	nd	nd	nd	nd	nd	nd
Prod.l.trasf. metalli	1.450	262,0	51,0	252,0	49,0	514,0	0,35
Estr.minerali non met.	nd	nd	nd	nd	nd	nd	nd
Lav.minerali non met.	96	28,0	96,6	1,0	3,4	29,0	0,30
Ind. chimiche e affini	112	6,0	37,5	10,0	62,5	16,0	0,14
- industrie chimiche	112	6,0	37,5	10,0	62,5	16,0	0,14
- prod. fibre art. e sin.	nd	nd	nd	nd	nd	nd	nd
Industrie meccaniche	5.113	264,0	21,4	971,0	78,6	1235,0	0,24
- Costr. prodot. in met.	938	88,0	47,1	99,0	52,9	187,0	0,20
- Costr.instal.macchine	4.118	167,0	16,1	869,0	83,9	1036,0	0,25
- Macchine per ufficio	nd	nd	nd	nd	nd	nd	nd
- Mat.eletr.elettron.	57	9,0	75,0	3,0	25,0	12,0	0,21
- Strum. prec. med.chir.	nd	nd	nd	nd	nd	nd	nd
Mezzi di trasporto	10	3,0	100,0	0,0	0,0	3,0	0,30
- Costruz.autoveicoli	10	3,0	100,0	0,0	0,0	3,0	0,30
- Altri mezzi trasp.	nd	nd	nd	nd	nd	nd	nd
Alimentari	1.487	216,0	80,9	51,0	19,1	267,0	0,18
- Alimentari di base	1.170	168,0	78,9	45,0	21,1	213,0	0,18
- Bevande e altri alim.	317	48,0	88,9	6,0	11,1	54,0	0,17
Industrie tessili	nd	nd	nd	nd	nd	nd	nd
Pelli e cuoio	nd	nd	nd	nd	nd	nd	nd
Calz.abbigl.bianc.casa	141	13,0	92,9	1,0	7,1	14,0	0,10
Legno, mobili in legno	1.497	153,0	46,4	177,0	53,6	330,0	0,22
Carta, stampa, editoria	693	206,0	89,2	25,0	10,8	231,0	0,33
Gomma e plastica	164	32,0	72,7	12,0	27,3	44,0	0,27
Manifatturiere diverse	nd	nd	nd	nd	nd	nd	nd
T O T A L E	10.763	1183,0	44,1	1500,0	55,9	2683,0	0,25

3

ALLEGATI STATISTICI

3.1. ANDAMENTO DEI CONSUNTIVI I TRIMESTRE 2009 – IV TRIMESTRE 2011
VARIAZIONI % CONGIUNTURALI E TENDENZIALI

VARIAZIONI % CONGIUNTURALI

VARIAZIONI % TENDENZIALI

ANDAMENTO DEI CONSUNTIVI I TRIMESTRE 2009 - IV TRIMESTRE 2011

VARIAZIONI % CONGIUNTURALI

PRODUZIONE

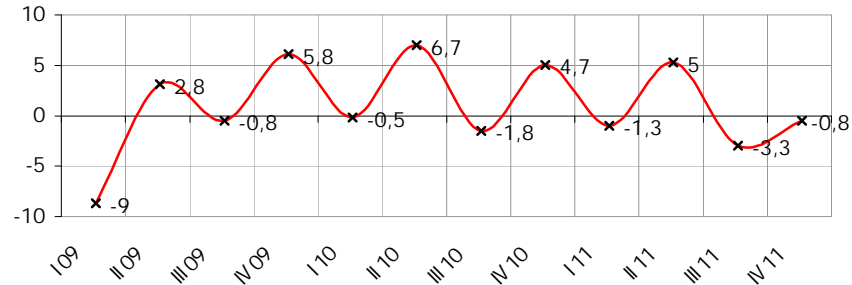

TOTALE VENDITE

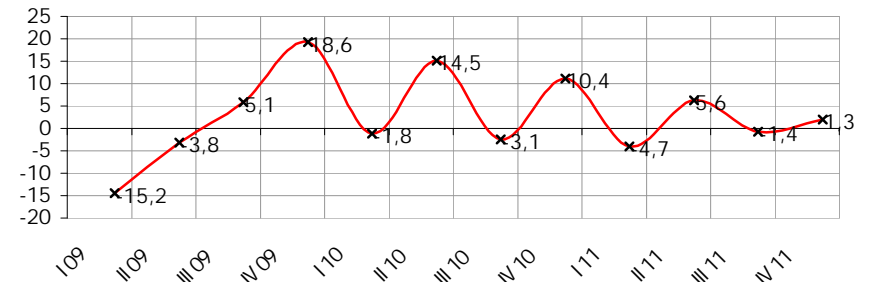

VENDITE ITALIA

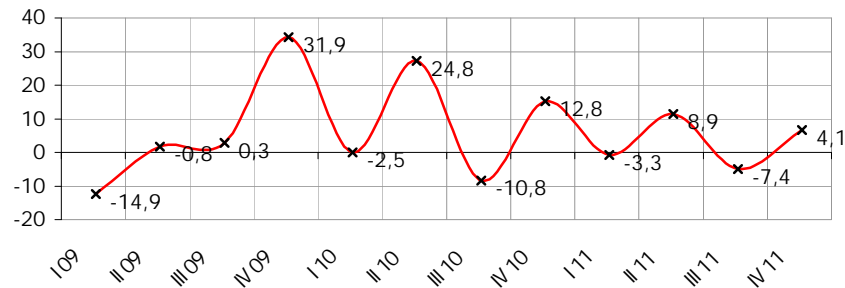

VENDITE ESTERO

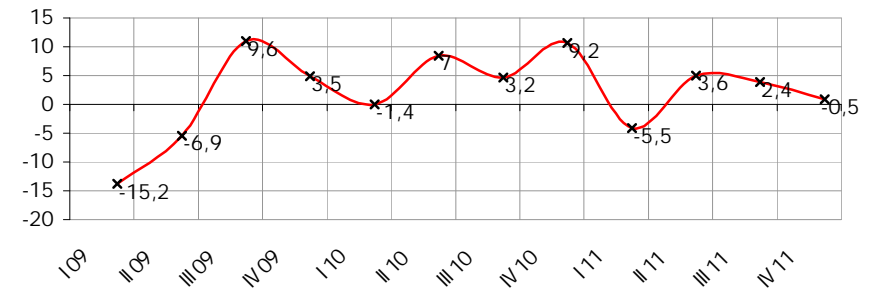

NUOVI ORDINI

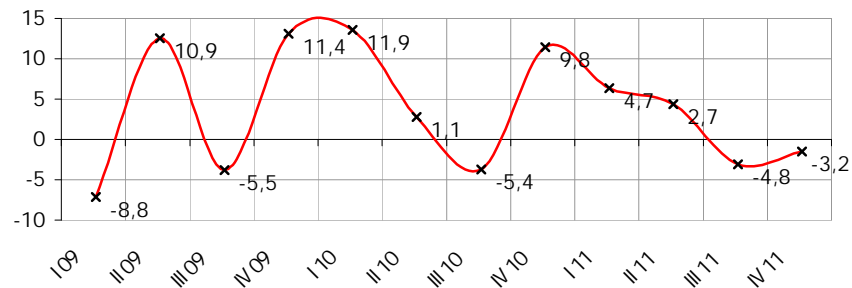

OCCUPAZIONE

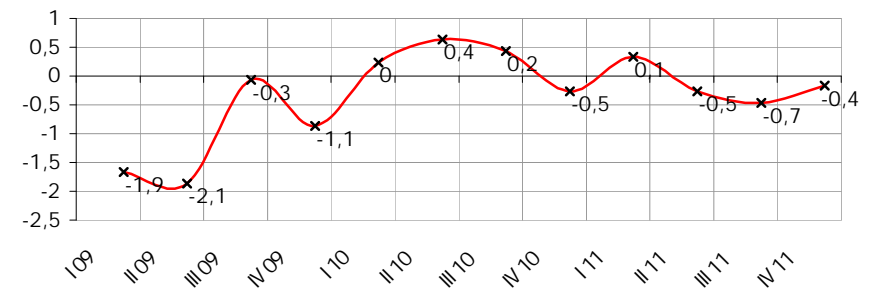

ANDAMENTO DEI CONSUNTIVI I TRIMESTRE 2009 - IV TRIMESTRE 2011

VARIAZIONI % TENDENZIALI

PRODUZIONE

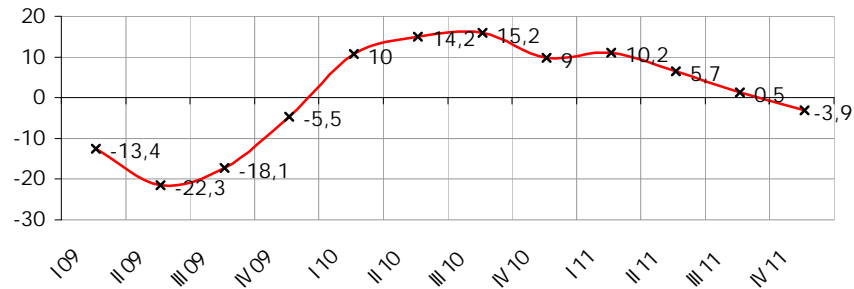

TOTALE VENDITE

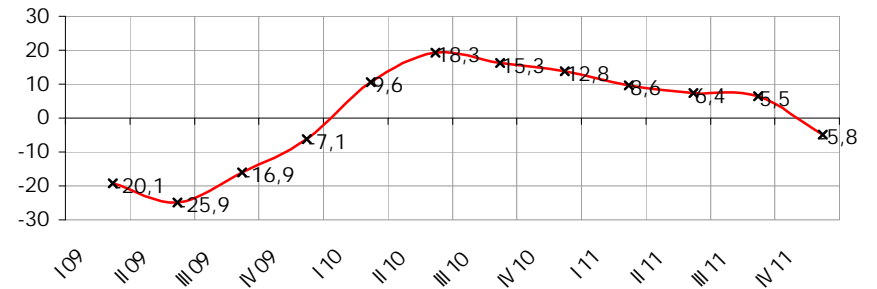

VENDITE ITALIA

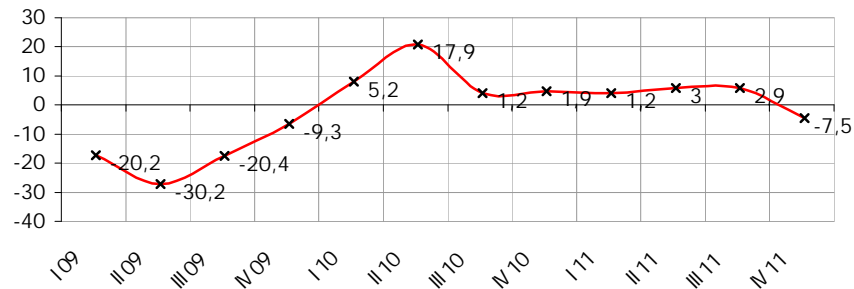

VENDITE ESTERO

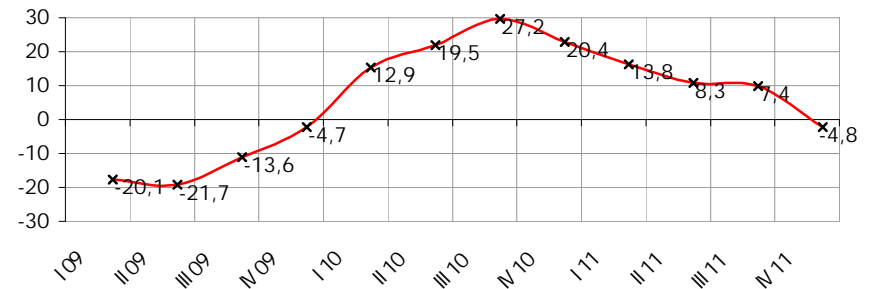

NUOVI ORDINI

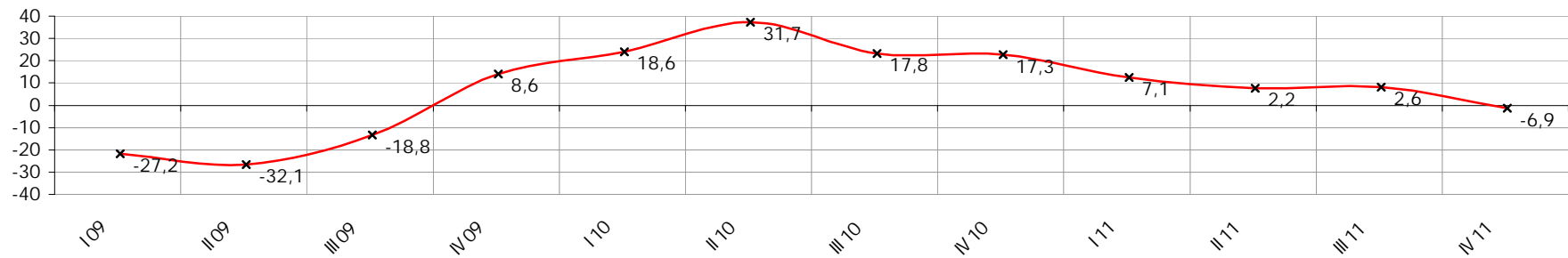

3.2. DATI CONSUNTIVI DEL IV TRIMESTRE 2011
DATI REGIONALI E TOTALI PROVINCIALI

CONSUNTIVI IV TRIMESTRE 2011 – TOTALE REGIONE (I)

CONSUNTIVI IV TRIMESTRE 2011 – TOTALE REGIONE (II)

CONSUNTIVI IV TRIMESTRE 2011 – QUADRO DI SINTESI

CONSUNTIVO IV TRIMESTRE 2011 – PRODUZIONE

CONSUNTIVO IV TRIMESTRE 2011 – VENDITE TOTALI

CONSUNTIVO IV TRIMESTRE 2011 – VENDITE ITALIA

CONSUNTIVO IV TRIMESTRE 2011 – VENDITE ESTERO

TOTALE REGIONE: ANDAMENTO DEI CONSUNTIVI – QUADRO DI SINTESI

CONSUNTIVI IV TRIMESTRE 2011

TOTALE REGIONE

SETTORI	PRODUZIONE %		VENDITE %						NUOVI ORDINI %		PRODUZIONE ASSICURATA	OCCUPATI %
	(c)	(t)	TOTALE		ITALIA		ESTERO		(c)	(t)	n. giorni	(c)
			(c)	(t)	(c)	(t)	(c)	(t)				
Petrolio	nd	nd	nd	nd	nd	nd	nd	nd	nd	nd	nd	nd
Prod.l trasf. metalli	4,2	0,5	0,5	-8,5	4,3	-9,5	-6,8	-6,9	5,6	-11,1	71	-0,50
Estr.minerali non met.	nd	nd	nd	nd	nd	nd	nd	nd	nd	nd	nd	nd
Lav.minerali non met.	2,7	3,9	7,8	8,4	11,6	11,6	0,9	2,7	-10,4	-7,0	62	6,40
Ind. chimiche e affini	16,6	2,8	17,5	3,2	9,2	12,6	23,8	-3,7	16,0	3,8	24	-1,20
- industrie chimiche	16,6	2,8	17,5	3,2	9,2	12,6	23,8	-3,7	16,0	3,8	24	-1,20
- prod. fibre art. e sin.	nd	nd	nd	nd	nd	nd	nd	nd	nd	nd	nd	nd
Industrie meccaniche	-1,6	-4,5	1,1	-5,3	3,5	-12,0	0,4	-2,9	-6,7	-4,1	61	-0,50
- Costr. prodot. in met.	1,6	-2,3	6,7	-2,9	0,8	-6,6	11,5	0,3	1,4	-4,9	55	0,30
- Costr.instal.macchine	-0,8	-0,3	0,3	1,0	-2,0	-16,1	1,1	5,4	-12,0	-3,7	74	-0,80
- Macchine per ufficio	nd	nd	nd	nd	nd	nd	nd	nd	nd	nd	nd	nd
- Mat.elettr.elettron.	-9,7	-22,8	-6,0	-31,7	30,7	-16,8	-16,2	-36,1	-4,9	-3,6	49	-0,90
- Strum. prec. med.chir.	nd	nd	nd	nd	nd	nd	nd	nd	nd	nd	nd	nd
Mezzi di trasporto	0,0	-24,2	0,0	-24,2	0,0	-24,2	nd	nd	12,1	-6,1	10	0,00
- Costruz.autoveicoli	0,0	0,0	0,0	0,0	0,0	0,0	nd	nd	0,0	0,0	10	0,00
- Altri mezzi trasp.	0,0	-40,0	0,0	-40,0	0,0	-40,0	nd	nd	20,0	-10,0	nd	0,00
Alimentari	-5,5	2,9	-4,7	-1,1	-5,6	-0,7	-0,9	-2,7	-7,1	-3,0	31	-0,10
- Alimentari di base	-3,3	4,7	-3,1	-0,7	-4,9	-1,2	4,5	0,8	-6,3	-3,0	21	0,30
- Bevande e altri alim.	-13,2	-3,5	-10,5	-2,2	-8,0	1,2	-16,6	-13,0	-10,0	-2,9	68	-1,40
Industrie tessili	0,0	-31,2	12,7	-23,6	19,3	-7,6	-3,0	-60,0	-11,0	-48,7	20	-0,70
Pelli e cuoio	0,0	-10,0	-7,0	-7,0	-10,0	-10,0	0,0	0,0	0,0	-10,0	nd	0,00
Calz.abbigl.bianc.casa	-15,0	0,0	-14,0	0,0	-15,0	0,0	0,0	0,0	-15,0	5,0	10	-11,00
Legno, mobili in legno	-2,8	-1,6	7,4	-1,9	15,4	-3,2	0,9	-0,9	6,2	-4,7	27	-0,50
Carta, stampa, editoria	-1,5	-9,0	0,6	-4,9	2,1	-4,6	-2,9	-5,4	3,4	-0,5	17	-0,60
Gomma e plastica	-1,1	-14,4	-12,6	-30,0	-7,8	-17,8	-15,4	-35,3	-14,5	-51,9	37	-3,80
Manifatturiere diverse	nd	nd	nd	nd	nd	nd	nd	nd	nd	nd	nd	nd
T O T A L E	-0,8	-3,9	1,3	-5,8	4,1	-7,5	-0,5	-4,8	-3,2	-6,9	50	-0,40

(c) = variazione congiunturale

(t) = variazione tendenziale

CONSUNTIVI IV TRIMESTRE 2011

TOTALE REGIONE

SETTORI	PREZZI DEI MATERIALI %		PREZZI DEI PROD. FINITI %		SCORTE PRODOTTI FINITI (% risposte)				UTILIZZAZIONE IMPIANTI
	(c)	(t)	(c)	(t)	(E)	(A)	(S)	(N)	(%)
Petrolio	nd	nd	nd	nd	nd	nd	nd	nd	nd
Prod.I trasf. metalli	-1,4	6,3	-5,2	1,1	1	99	0	0	83,2
Estr.minerali non met.	nd	nd	nd	nd	nd	nd	nd	nd	nd
Lav.minerali non met.	0,7	2,6	3,4	0,9	3	84	2	11	86,8
Ind. chimiche e affini	-0,3	3,1	3,0	10,9	34	65	0	1	65,1
- industrie chimiche	-0,3	3,1	3,0	10,9	34	65	0	1	65,1
- prod. fibre art. e sin.	nd	nd	nd	nd	nd	nd	nd	nd	nd
Industrie meccaniche	-0,1	-2,0	0,1	0,2	6	89	0	5	82,7
- Costr. prodot. in met.	-1,4	1,7	-0,1	2,8	9	88	0	3	78,1
- Costr.instal.macchine	0,6	-1,0	0,2	-1,5	5	88	0	7	84,9
- Macchine per ufficio	nd	nd	nd	nd	nd	nd	nd	nd	nd
- Mat.eletr.elettron.	-0,1	-11,0	-0,1	0,5	0	96	0	4	83,1
- Strum. prec. med.chir.	nd	nd	nd	nd	nd	nd	nd	nd	nd
Mezzi di trasporto	0,0	3,0	0,0	-12,1	0	100	0	0	82,1
- Costruz.autoveicoli	0,0	0,0	0,0	0,0	0	100	0	0	70,0
- Altri mezzi trasp.	0,0	5,0	0,0	-20,0	0	100	0	0	90,0
Alimentari	1,1	8,0	-0,1	3,9	23	30	40	7	79,2
- Alimentari di base	1,3	9,2	-0,3	3,9	29	18	44	9	82,9
- Bevande e altri alim.	0,5	3,7	0,6	3,7	0	74	26	0	65,6
Industrie tessili	0,0	-8,1	0,0	0,0	0	100	0	0	73,2
Pelli e cuoio	0,0	20,0	0,0	20,0	100	0	0	0	50,0
Calz.abbigl.bianc.casa	2,0	5,0	0,0	1,0	0	100	0	0	60,0
Legno, mobili in legno	1,3	3,2	0,9	2,0	31	64	4	2	74,4
Carta, stampa, editoria	-8,3	-9,3	-1,5	2,8	7	92	0	1	80,4
Gomma e plastica	-1,2	2,3	-0,2	0,6	0	96	0	4	69,9
Manifatturiere diverse	nd	nd	nd	nd	nd	nd	nd	nd	nd
T O T A L E	-0,6	-0,1	-0,5	1,1	9	85	2	4	80,8

(c) = variazione congiunturale

(E) = esuberanti

(S) = scarse

(t) = variazione tendenziale

(A) = adeguate

(N) = non si tengono

CONSUNTIVI IV TRIMESTRE 2011

QUADRO DI SINTESI

	GORIZIA	PORDENONE	TRIESTE	UDINE	TOT.REGIONE
PRODUZIONE					
var. % congiunturale	-4,5	3,3	-7,9	0,7	-0,8
var. % tendenziale	-8,6	-1,8	-12,9	-0,2	-3,9
VENDITE TOTALE					
var. % congiunturale	-6,8	10,6	-7,0	1,2	1,3
var. % tendenziale	-13,0	-1,3	-14,4	-3,1	-5,8
VENDITE ITALIA					
var. % congiunturale	-1,3	5,7	11,4	2,6	4,1
var. % tendenziale	-7,0	-7,3	-13,8	-5,8	-7,5
VENDITE ESTERO					
var. % congiunturale	-11,8	13,4	-16,7	0,0	-0,5
var. % tendenziale	-18,7	1,7	-15,1	-0,8	-4,8
NUOVI ORDINI					
var. % congiunturale	-6,8	-3,0	-11,7	1,1	-3,2
var. % tendenziale	-18,5	-9,1	11,2	-9,5	-6,9
PREZZI DEI MATERIALI					
var. % congiunturale	0,0	-0,7	1,2	-1,5	-0,6
var. % tendenziale	1,4	1,8	-6,4	1,1	-0,1
PRODOTTI FINITI					
var. % congiunturale	-0,6	0,7	-1,4	-0,7	-0,5
var. % tendenziale	1,5	2,5	0,5	0,5	1,1
SCORTE PRODOTTI FINITI (% risposte)					
esuberanti	4	13	0	11	9
adeguate	84	83	100	81	85
scarse	0	1	0	5	2
non si tengono	12	3	0	4	4
UTILIZZO IMPIANTI					
grado utilizzazione	72,4	80,5	82,7	82,6	80,8
PRODUZIONE ASSICURATA					
giorni di produz.	45	50	71	39	50
OCCUPAZIONE					
num. fine periodo (*)	2501	7070	2569	10763	22903
variaz. congiunt.	0,0	0,2	-1,1	-0,7	-0,4

(*) il numero è indicativo della consistenza del campione

CONSUNTIVO IV TRIMESTRE 2011 - PRODUZIONE

	variazione % congiunturale	variazione % tendenziale
GORIZIA	-4,5	-8,6
PORDENONE	3,3	-1,8
TRIESTE	-7,9	-12,9
UDINE	0,7	-0,2
TOT.REGIONE	-0,8	-3,9

■ - var. congiunturale ■ - var. tendenziale

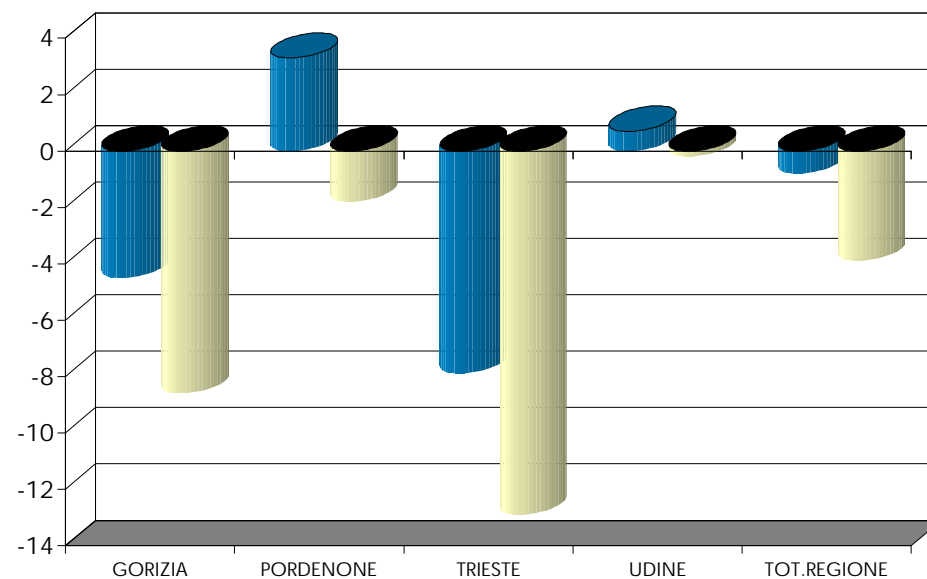

CONSUNTIVO IV TRIMESTRE 2011 - VENDITE TOTALI

	variazione % congiunturale	variazione % tendenziale
GORIZIA	-6,8	-13
PORDENONE	10,6	-1,3
TRIESTE	-7	-14,4
UDINE	1,2	-3,1
TOT.REGIONE	1,3	-5,8

■ - var. congiunturale ■ - var. tendenziale

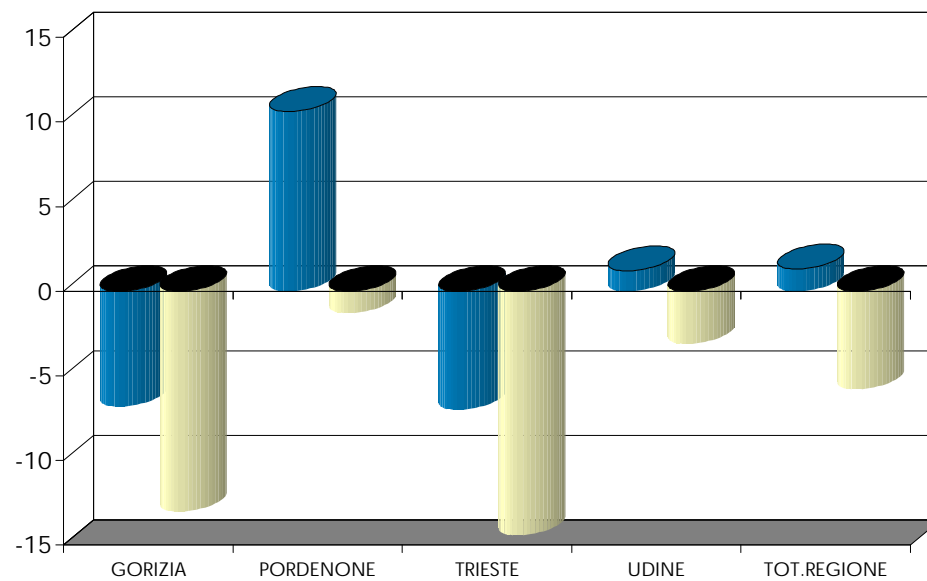

CONSUNTIVO IV TRIMESTRE 2011 - VENDITE ITALIA

	variazione % congiunturale	variazione % tendenziale
GORIZIA	-1,3	-7
PORDENONE	5,7	-7,3
TRIESTE	11,4	-13,8
UDINE	2,6	-5,8
TOT.REGIONE	4,1	-7,5

■ - var. congiunturale ■ - var. tendenziale

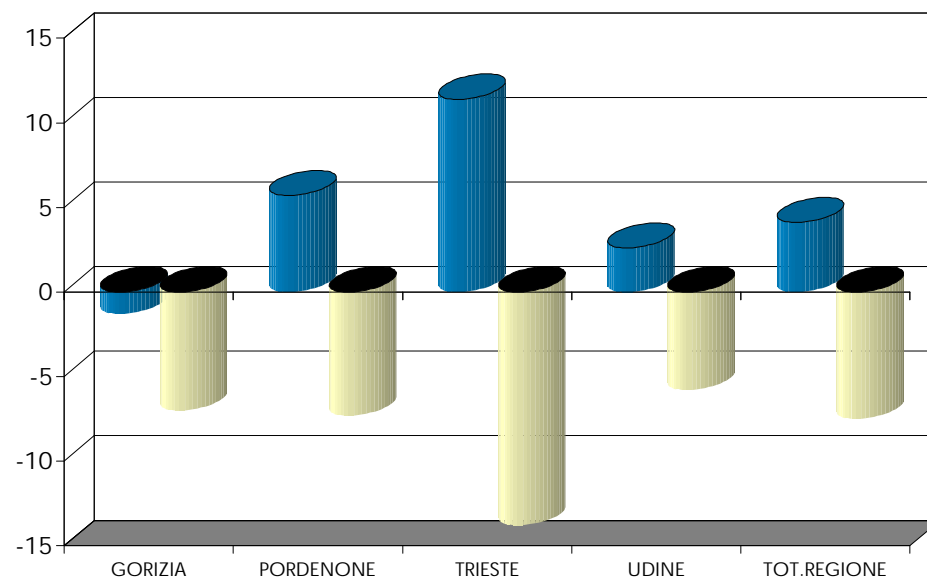

CONSUNTIVO IV TRIMESTRE 2011 - VENDITE ESTERO

	variazione % congiunturale	variazione % tendenziale
GORIZIA	-11,8	-18,7
PORDENONE	13,4	1,7
TRIESTE	-16,7	-15,1
UDINE	0,0	-0,8
TOT.REGIONE	-0,5	-4,8

■ - var. congiunturale ■ - var. tendenziale

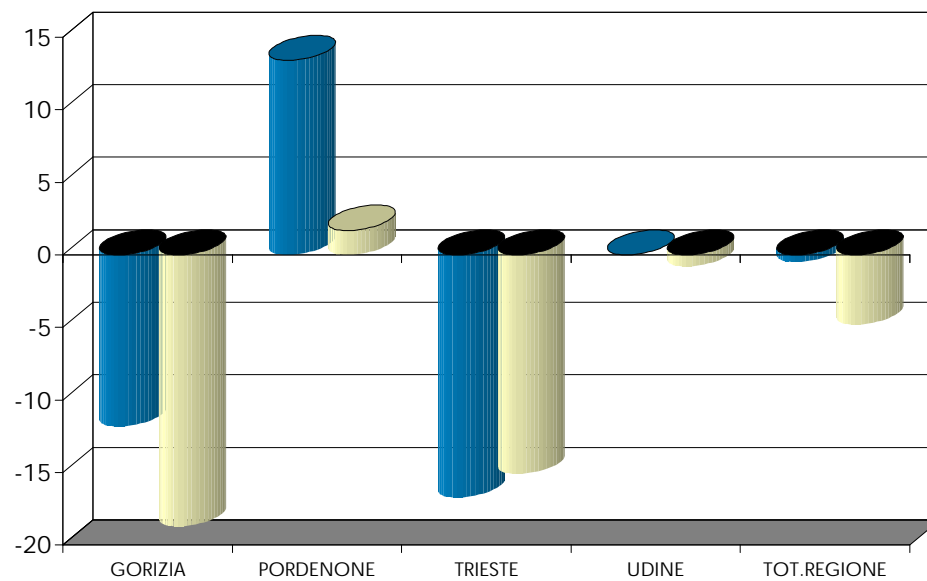

TOTALE REGIONE: ANDAMENTO DEI CONSUNTIVI - QUADRO DI SINTESI

	I trimestre 2011	II trimestre 2011	III trimestre 2011	IV trimestre 2011
PRODUZIONE				
- var. % congiunturale	-1,3	5,0	-3,3	-0,8
- var. % tendenziale	10,2	5,7	0,5	-3,9
VENDITE TOTALE				
- var. % congiunturale	-4,7	5,6	-1,4	1,3
- var. % tendenziale	8,6	6,4	5,5	-5,8
VENDITE ITALIA				
- var. % congiunturale	-3,3	8,9	-7,4	4,1
- var. % tendenziale	1,2	3,0	2,9	-7,5
VENDITE ESTERO				
- var. % congiunturale	-5,5	3,6	2,4	-0,5
- var. % tendenziale	13,8	8,3	7,4	-4,8
NUOVI ORDINI				
- var. % congiunturale	4,7	2,7	-4,8	-3,2
- var. % tendenziale	7,1	2,2	2,6	-6,9
SCORTE (% risposte)				
- esuberanti	11	15	16	9
- adeguate	80	80	77	85
- scarse	7	1	3	2
- non si tengono	2	4	3	4
UTILIZZO IMPIANTI				
- grado utilizzazione	80,8	80,0	83,9	80,8
OCCUPAZIONE				
- variaz. congiunt.	0,1	-0,5	-0,7	-0,4

3.3. DATI DI PREVISIONE PER IL I TRIMESTRE 2012
DATI REGIONALI E TOTALI PROVINCIALI

PREVISIONI I TRIMESTRE 2012 – TOTALE REGIONE

PREVISIONI I TRIMESTRE 2012 – SITUAZIONE PER PROVINCIA

TOTALE REGIONE: ANDAMENTO DELLE PREVISIONI – QUADRO DI SINTESI

PREVISIONI I TRIMESTRE 2012 (% RISPOSTE)

TOTALE REGIONE

SETTORI	PRODUZIONE			DOMANDA INTERNA			DOMANDA ESTERA			OCCUPAZIONE		
	+	=	-	+	=	-	+	=	-	+	=	-
Petrolio	nd	nd	nd	nd	nd	nd	nd	nd	nd	nd	nd	nd
Prod.I trasf. metalli	0	99	1	23	74	3	62	37	2	0	100	0
Estr.minerali non met.	nd	nd	nd	nd	nd	nd	nd	nd	nd	nd	nd	nd
Lav.minerali non met.	17	80	3	0	86	14	0	98	2	17	80	2
Ind. chimiche e affini	6	60	34	6	76	18	26	20	54	0	62	39
- industrie chimiche	6	60	34	6	76	18	26	20	54	0	62	39
- prod.fibre art. e sin.	nd	nd	nd	nd	nd	nd	nd	nd	nd	nd	nd	nd
Industrie meccaniche	9	60	31	9	65	26	16	45	39	3	70	27
- Costr. prodot. in met.	9	80	11	5	89	7	49	35	16	6	77	17
- Costr. instal macchine	12	68	21	16	49	35	8	30	62	2	88	10
- Macchine per ufficio	nd	nd	nd	nd	nd	nd	nd	nd	nd	nd	nd	nd
- Mat.elettr.elettron.	0	2	98	0	31	69	0	100	0	0	2	98
- Strum. prec. med.chir.	nd	nd	nd	nd	nd	nd	nd	nd	nd	nd	nd	nd
Mezzi di trasporto	0	100	0	0	100	0	nd	nd	nd	0	40	61
- Costruz.autoveicoli	0	100	0	0	100	0	nd	nd	nd	0	100	0
- Altri mezzi trasp.	0	100	0	0	100	0	nd	nd	nd	0	0	100
Alimentari	34	43	23	24	47	29	63	35	2	0	77	23
- Alimentari di base	39	32	29	30	34	36	78	22	0	0	71	29
- Bevande e altri alim.	17	83	0	2	98	0	0	91	9	0	100	0
Industrie tessili	0	100	0	0	100	0	0	100	0	0	100	0
Pelli e cuoio	0	0	100	0	100	0	0	100	0	0	100	0
Calz.abbigl.bianc.casa	100	0	0	100	0	0	0	100	0	100	0	0
Legno, mobili in legno	7	44	50	2	45	54	15	51	34	2	67	30
Carta, stampa, editoria	28	72	0	0	93	7	0	88	12	28	72	0
Gomma e plastica	4	19	77	10	7	83	4	3	93	0	23	77
Manifatturiere diverse	nd	nd	nd	nd	nd	nd	nd	nd	nd	nd	nd	nd
T O T A L E	10	62	28	11	65	24	19	44	37	4	72	24

PREVISIONI I TRIMESTRE 2012 (% RISPOSTE)

Situazione per provincia

	GORIZIA	PORDENONE	TRIESTE	UDINE	TOTALE
PRODUZIONE					
- aumento	11,4	1,5	0,3	18,3	10,2
- stabile	38,5	63,6	52,2	71,6	61,9
- diminuzione	50,1	34,9	47,5	10,1	27,9
DOMANDA INTERNA					
- aumento	5,9	0,0	0,8	20,9	11,1
- stabile	55,4	70,2	93,1	57,6	65,3
- diminuzione	38,7	29,8	6,1	21,6	23,6
DOMANDA ESTERA					
- aumento	13,8	24,4	0,3	25,7	18,9
- stabile	17,1	35,6	99,7	31,2	44,2
- diminuzione	69,1	40,1	0,0	43,1	36,9
OCCUPAZIONE					
- aumento	0,0	1,5	0,3	8,7	4,4
- stabile	51,2	73,9	54,2	83,7	71,8
- diminuzione	48,8	24,6	45,5	7,6	23,8

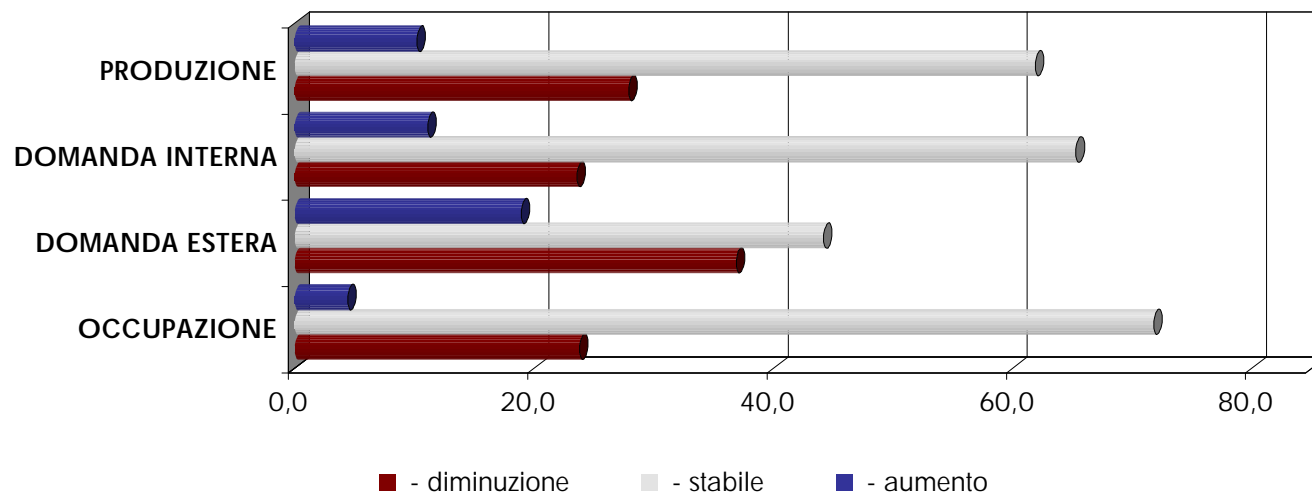

TOTALE REGIONE: ANDAMENTO DELLE PREVISIONI - QUADRO DI SINTESI (% RISPOSTE)

	VARIABILI	II TRIM. 2011	III TRIM. 2011	IV TRIM. 2011	I TRIM. 2012
PRODUZIONE	- aumento	22,6	9,7	9,5	10,2
	- stabile	72,5	82,4	70,8	61,9
	- diminuzione	4,9	7,9	19,7	27,9
DOMANDA INTERNA	- aumento	13,5	15,7	11,8	11,1
	- stabile	77,3	71,8	57,7	65,3
	- diminuzione	9,1	12,5	30,4	23,6
DOMANDA ESTERA	- aumento	43,7	16,0	18,8	18,9
	- stabile	54,7	77,6	71,9	44,2
	- diminuzione	1,7	6,4	9,3	36,9
OCCUPAZIONE	- aumento	4,5	4,0	2,2	4,4
	- stabile	93,0	80,4	79,6	71,8
	- diminuzione	2,4	15,6	18,1	23,8

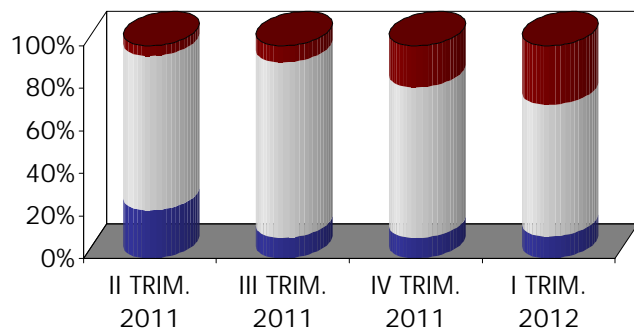

DOMANDA ESTERA

PRODUZIONE

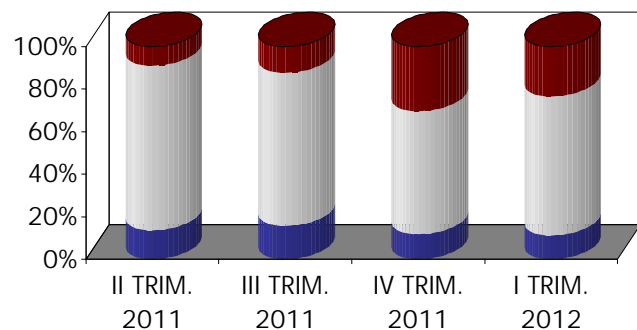
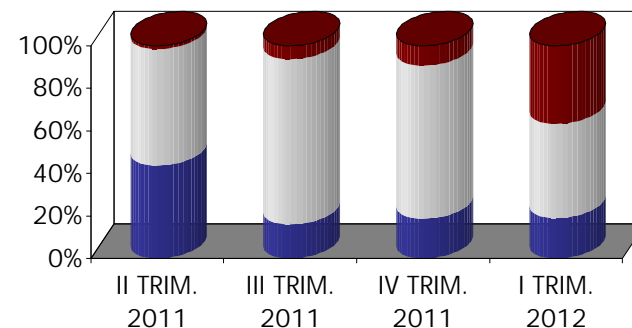

OCCUPAZIONE

DOMANDA INTERNA

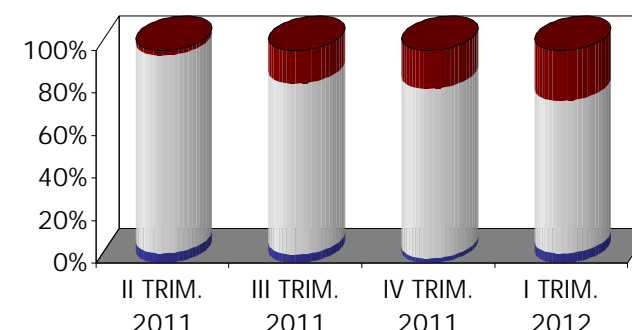

3.4. ALLEGATI STATISTICI PROVINCIALI
TABELLE PROVINCIALI PER SETTORE - DATI CONSUNTIVI E DI PREVISIONE

CONSUNTIVI IV TRIMESTRE 2011 – PROVINCIA DI GORIZIA (I)

CONSUNTIVI IV TRIMESTRE 2011 – PROVINCIA DI GORIZIA (II)

CONSUNTIVI IV TRIMESTRE 2011 – PROVINCIA DI PORDENONE (I)

CONSUNTIVI IV TRIMESTRE 2011 – PROVINCIA DI PORDENONE (II)

CONSUNTIVI IV TRIMESTRE 2011 – PROVINCIA DI TRIESTE (I)

CONSUNTIVI IV TRIMESTRE 2011 – PROVINCIA DI TRIESTE (II)

CONSUNTIVI IV TRIMESTRE 2011 – PROVINCIA DI UDINE (I)

CONSUNTIVI IV TRIMESTRE 2011 – PROVINCIA DI UDINE (II)

PREVISIONI I TRIMESTRE 2012 – PROVINCIA DI GORIZIA

PREVISIONI I TRIMESTRE 2012 – PROVINCIA DI PORDENONE

PREVISIONI I TRIMESTRE 2012 – PROVINCIA DI TRIESTE

PREVISIONI I TRIMESTRE 2012 – PROVINCIA DI UDINE

CONSUNTIVI IV TRIMESTRE 2011

PROVINCIA DI GORIZIA

SETTORI	PRODUZIONE %		VENDITE %						NUOVI ORDINI %		PRODUZIONE ASSICURATA	OCCUPATI %
			TOTALE		ITALIA		ESTERO				n. giorni	
	(c)	(t)	(c)	(t)	(c)	(t)	(c)	(t)	(c)	(t)		(c)
Petrolio	nd	nd	nd	nd	nd	nd	nd	nd	nd	nd	nd	nd
Prod.l trasf. metalli	nd	nd	nd	nd	nd	nd	nd	nd	nd	nd	nd	nd
Estr.minerali non met.	nd	nd	nd	nd	nd	nd	nd	nd	nd	nd	nd	nd
Lav.minerali non met.	nd	nd	nd	nd	nd	nd	nd	nd	nd	nd	nd	nd
Ind. chimiche e affini	nd	nd	nd	nd	nd	nd	nd	nd	nd	nd	nd	nd
- industrie chimiche	nd	nd	nd	nd	nd	nd	nd	nd	nd	nd	nd	nd
- prod. fibre art. e sin.	nd	nd	nd	nd	nd	nd	nd	nd	nd	nd	nd	nd
Industrie meccaniche	-1,2	-3,9	-2,6	-2,9	-1,7	-4,2	-4,1	-0,2	0,2	-1,0	70	1,20
- Costr. prodot. in met.	2,2	6,0	2,4	7,8	1,3	4,8	5,4	16,9	5,6	9,3	19	3,40
- Costr.instal.macchine	-0,9	-10,3	-7,3	-10,3	4,4	-2,6	-13,0	-17,2	-3,9	-6,7	80	1,50
- Macchine per ufficio	nd	nd	nd	nd	nd	nd	nd	nd	nd	nd	nd	nd
- Mat.eletr.elettron.	-10,7	-23,5	-11,0	-23,4	-10,7	-23,5	-80,0	-20,0	-9,8	-22,6	90	-1,30
- Strum. prec. med.chir.	nd	nd	nd	nd	nd	nd	nd	nd	nd	nd	nd	nd
Mezzi di trasporto	0,0	-40,0	0,0	-40,0	0,0	-40,0	nd	nd	20,0	-10,0	nd	0,00
- Costruz.autoveicoli	nd	nd	nd	nd	nd	nd	nd	nd	nd	nd	nd	nd
- Altri mezzi trasp.	0,0	-40,0	0,0	-40,0	0,0	-40,0	nd	nd	20,0	-10,0	nd	0,00
Alimentari	-19,2	-22,3	-6,4	-16,3	-9,1	-2,8	-6,0	-18,0	-0,4	-19,3	56	0,00
- Alimentari di base	nd	nd	nd	nd	nd	nd	nd	nd	nd	nd	nd	nd
- Bevande e altri alim.	-19,2	-22,3	-6,4	-16,3	-9,1	-2,8	-6,0	-18,0	-0,4	-19,3	56	0,00
Industrie tessili	0,0	0,0	8,0	15,0	8,0	15,0	nd	nd	8,0	15,0	nd	0,00
Pelli e cuoio	nd	nd	nd	nd	nd	nd	nd	nd	nd	nd	nd	nd
Calz.abbigl.bianc.casa	nd	nd	nd	nd	nd	nd	nd	nd	nd	nd	nd	nd
Legno, mobili in legno	-19,6	-7,8	-17,9	-6,8	-14,1	-6,0	-18,0	-7,0	-20,5	-11,7	45	0,00
Carta, stampa, editoria	3,0	-4,6	2,6	-9,4	8,7	-2,9	-2,9	-15,2	2,6	0,0	15	0,00
Gomma e plastica	-4,9	-18,0	-13,4	-36,9	-8,0	-33,6	-15,6	-38,0	-17,7	-63,1	40	-6,50
Manifatturiere diverse	nd	nd	nd	nd	nd	nd	nd	nd	nd	nd	nd	nd
T O T A L E	-4,5	-8,6	-6,8	-13,0	-1,3	-7,0	-11,8	-18,7	-6,8	-18,5	45	0,00

(c) = variazione congiunturale

(t) = variazione tendenziale

CONSUNTIVI IV TRIMESTRE 2011

PROVINCIA DI GORIZIA

SETTORI	PREZZI DEI MATERIALI %		PREZZI DEI PROD. FINITI %		SCORTE PRODOTTI FINITI (% risposte)				UTILIZZAZIONE IMPIANTI
	(c)	(t)	(c)	(t)	(E)	(A)	(S)	(N)	(%)
Petrolio	nd	nd	nd	nd	nd	nd	nd	nd	nd
Prod.I trasf. metalli	nd	nd	nd	nd	nd	nd	nd	nd	nd
Estr.minerali non met.	nd	nd	nd	nd	nd	nd	nd	nd	nd
Lav.minerali non met.	nd	nd	nd	nd	nd	nd	nd	nd	nd
Ind. chimiche e affini	nd	nd	nd	nd	nd	nd	nd	nd	nd
- industrie chimiche	nd	nd	nd	nd	nd	nd	nd	nd	nd
- prod. fibre art. e sin.	nd	nd	nd	nd	nd	nd	nd	nd	nd
Industrie meccaniche	0,0	3,8	0,0	2,5	0	70	0	30	74,0
- Costr. prodot. in met.	0,0	1,9	0,0	2,3	0	89	0	11	75,1
- Costr.instal.macchine	0,1	2,6	0,0	0,9	0	26	0	74	70,3
- Macchine per ufficio	nd	nd	nd	nd	nd	nd	nd	nd	nd
- Mat.eletr.elettron.	0,0	9,8	0,0	4,9	0	0	0	100	75,0
- Strum. prec. med.chir.	nd	nd	nd	nd	nd	nd	nd	nd	nd
Mezzi di trasporto	0,0	5,0	0,0	-20,0	0	100	0	0	90,0
- Costruz.autoveicoli	nd	nd	nd	nd	nd	nd	nd	nd	nd
- Altri mezzi trasp.	0,0	5,0	0,0	-20,0	0	100	0	0	90,0
Alimentari	0,0	3,1	0,0	1,9	0	100	0	0	43,9
- Alimentari di base	nd	nd	nd	nd	nd	nd	nd	nd	nd
- Bevande e altri alim.	0,0	3,1	0,0	1,9	0	100	0	0	43,9
Industrie tessili	0,0	-25,0	0,0	0,0	0	100	0	0	80,0
Pelli e cuoio	nd	nd	nd	nd	nd	nd	nd	nd	nd
Calz.abbigl.bianc.casa	nd	nd	nd	nd	nd	nd	nd	nd	nd
Legno, mobili in legno	3,0	3,0	0,0	2,0	1	99	0	0	70,0
Carta, stampa, editoria	-4,1	-4,0	-4,5	0,5	32	68	0	0	77,3
Gomma e plastica	-0,1	0,3	-0,3	0,4	0	100	0	0	69,4
Manifatturiere diverse	nd	nd	nd	nd	nd	nd	nd	nd	nd
T O T A L E	0,0	1,4	-0,6	1,5	4	84	0	12	72,4

(c) = variazione congiunturale

(t) = variazione tendenziale

(E) = esuberanti

(S) = scarse

(A) = adeguate

(N) = non si tengono

CONSUNTIVI IV TRIMESTRE 2011

PROVINCIA DI PORDENONE

SETTORI	PRODUZIONE %		VENDITE %						NUOVI ORDINI %		PRODUZIONE ASSICURATA	OCCUPATI %
			TOTALE		ITALIA		ESTERO				n. giorni	
	(c)	(t)	(c)	(t)	(c)	(t)	(c)	(t)	(c)	(t)		(c)
Petrolio	nd	nd	nd	nd	nd	nd	nd	nd	nd	nd	nd	nd
Prod.l trasf. metalli	nd	nd	nd	nd	nd	nd	nd	nd	nd	nd	nd	nd
Estr.minerali non met.	nd	nd	nd	nd	nd	nd	nd	nd	nd	nd	nd	nd
Lav.minerali non met.	7,0	2,9	12,2	6,8	20,6	9,4	1,8	3,7	-12,6	-10,8	75	7,70
Ind. chimiche e affini	19,6	3,3	21,1	4,3	10,3	15,4	31,4	-6,0	19,1	2,8	15	-1,80
- industrie chimiche	19,6	3,3	21,1	4,3	10,3	15,4	31,4	-6,0	19,1	2,8	15	-1,80
- prod. fibre art. e sin.	nd	nd	nd	nd	nd	nd	nd	nd	nd	nd	nd	nd
Industrie meccaniche	1,5	-1,1	10,2	-1,1	0,5	-12,4	14,0	2,8	-6,3	-9,3	67	-0,20
- Costr. prodot. in met.	2,0	-5,4	7,5	-6,8	-4,9	-15,4	13,9	-2,5	0,7	-10,6	81	0,10
- Costr.instal.macchine	1,1	4,2	13,7	5,8	12,3	-4,5	14,0	7,6	-20,9	-6,0	31	-0,50
- Macchine per ufficio	nd	nd	nd	nd	nd	nd	nd	nd	nd	nd	nd	nd
- Mat.elettr.elettron.	-7,0	-25,0	-7,0	-25,0	-7,0	-25,0	nd	nd	-7,0	-25,0	10	0,00
- Strum. prec. med.chir.	nd	nd	nd	nd	nd	nd	nd	nd	nd	nd	nd	nd
Mezzi di trasporto	nd	nd	nd	nd	nd	nd	nd	nd	nd	nd	nd	nd
- Costruz.autoveicoli	nd	nd	nd	nd	nd	nd	nd	nd	nd	nd	nd	nd
- Altri mezzi trasp.	nd	nd	nd	nd	nd	nd	nd	nd	nd	nd	nd	nd
Alimentari	0,0	-1,0	-1,0	0,0	-1,0	0,0	0,0	0,0	0,0	0,0	60	0,00
- Alimentari di base	0,0	-1,0	-1,0	0,0	-1,0	0,0	0,0	0,0	0,0	0,0	60	0,00
- Bevande e altri alim.	nd	nd	nd	nd	nd	nd	nd	nd	nd	nd	nd	nd
Industrie tessili	0,0	-46,0	15,0	-42,0	29,0	-27,0	-3,0	-60,0	-20,0	-79,0	20	-1,00
Pelli e cuoio	0,0	-10,0	-7,0	-7,0	-10,0	-10,0	0,0	0,0	0,0	-10,0	nd	0,00
Calz.abbigl.bianc.casa	nd	nd	nd	nd	nd	nd	nd	nd	nd	nd	nd	nd
Legno, mobili in legno	6,4	1,8	12,6	-1,9	9,6	-3,6	20,1	2,7	11,8	-0,5	25	-1,10
Carta, stampa, editoria	6,0	-12,0	1,0	-5,0	12,0	-18,0	-5,0	2,0	6,0	-8,0	25	-1,00
Gomma e plastica	nd	nd	nd	nd	nd	nd	nd	nd	nd	nd	nd	nd
Manifatturiere diverse	nd	nd	nd	nd	nd	nd	nd	nd	nd	nd	nd	nd
T O T A L E	3,3	-1,8	10,6	-1,3	5,7	-7,3	13,4	1,7	-3,0	-9,1	50	0,20

(c) = variazione congiunturale

(t) = variazione tendenziale

CONSUNTIVI IV TRIMESTRE 2011

PROVINCIA DI PORDENONE

SETTORI	PREZZI DEI MATERIALI %		PREZZI DEI PROD. FINITI %		SCORTE PRODOTTI FINITI (% risposte)				UTILIZZAZIONE IMPIANTI
	(c)	(t)	(c)	(t)	(E)	(A)	(S)	(N)	(%)
Petrolio	nd	nd	nd	nd	nd	nd	nd	nd	nd
Prod.I trasf. metalli	nd	nd	nd	nd	nd	nd	nd	nd	nd
Estr.minerali non met.	nd	nd	nd	nd	nd	nd	nd	nd	nd
Lav.minerali non met.	0,8	2,5	4,5	-0,5	0	100	0	0	91,2
Ind. chimiche e affini	-0,5	3,9	4,1	15,1	46	54	0	0	61,6
- industrie chimiche	-0,5	3,9	4,1	15,1	46	54	0	0	61,6
- prod. fibre art. e sin.	nd	nd	nd	nd	nd	nd	nd	nd	nd
Industrie meccaniche	-0,1	2,3	0,0	1,5	12	84	0	4	81,4
- Costr. prodot. in met.	-1,4	2,2	0,0	3,3	15	84	0	1	77,4
- Costr.instal.macchine	3,1	2,8	0,2	-2,0	9	87	0	4	86,2
- Macchine per ufficio	nd	nd	nd	nd	nd	nd	nd	nd	nd
- Mat.eletr.elettron.	-5,0	-5,0	-2,0	-2,0	0	0	0	100	70,0
- Strum. prec. med.chir.	nd	nd	nd	nd	nd	nd	nd	nd	nd
Mezzi di trasporto	nd	nd	nd	nd	nd	nd	nd	nd	nd
- Costruz.autoveicoli	nd	nd	nd	nd	nd	nd	nd	nd	nd
- Altri mezzi trasp.	nd	nd	nd	nd	nd	nd	nd	nd	nd
Alimentari	-15,0	30,0	-10,0	20,0	0	100	0	0	95,0
- Alimentari di base	-15,0	30,0	-10,0	20,0	0	100	0	0	95,0
- Bevande e altri alim.	nd	nd	nd	nd	nd	nd	nd	nd	nd
Industrie tessili	0,0	0,0	0,0	0,0	0	100	0	0	70,0
Pelli e cuoio	0,0	20,0	0,0	20,0	100	0	0	0	50,0
Calz.abbigl.bianc.casa	nd	nd	nd	nd	nd	nd	nd	nd	nd
Legno, mobili in legno	1,9	2,9	2,3	2,7	31	57	12	0	72,8
Carta, stampa, editoria	-11,0	-16,0	2,0	-1,0	0	100	0	0	85,0
Gomma e plastica	nd	nd	nd	nd	nd	nd	nd	nd	nd
Manifatturiere diverse	nd	nd	nd	nd	nd	nd	nd	nd	nd
T O T A L E	-0,7	1,8	0,7	2,5	13	83	1	3	80,5

(c) = variazione congiunturale

(t) = variazione tendenziale

(E) = esuberanti

(S) = scarse

(A) = adeguate

(N) = non si tengono

CONSUNTIVI IV TRIMESTRE 2011

PROVINCIA DI TRIESTE

SETTORI	PRODUZIONE %		VENDITE %						NUOVI ORDINI %		PRODUZIONE ASSICURATA	OCCUPATI %
	(c)	(t)	TOTALE		ITALIA		ESTERO		(c)	(t)	n. giorni	(c)
			(c)	(t)	(c)	(t)	(c)	(t)				
Petrolio	nd	nd	nd	nd	nd	nd	nd	nd	nd	nd	nd	nd
Prod.l trasf. metalli	-12,0	-7,0	7,0	-7,0	7,0	-7,0	nd	nd	-11,0	4,0	62	-2,00
Estr.minerali non met.	nd	nd	nd	nd	nd	nd	nd	nd	nd	nd	nd	nd
Lav.minerali non met.	nd	nd	nd	nd	nd	nd	nd	nd	nd	nd	nd	nd
Ind. chimiche e affini	0,0	4,9	0,1	3,5	0,3	-1,3	0,0	5,0	0,0	4,9	nd	0,00
- industrie chimiche	0,0	4,9	0,1	3,5	0,3	-1,3	0,0	5,0	0,0	4,9	nd	0,00
- prod. fibre art. e sin.	nd	nd	nd	nd	nd	nd	nd	nd	nd	nd	nd	nd
Industrie meccaniche	-7,3	-15,3	-10,9	-17,2	19,8	-25,5	-17,3	-15,8	-12,6	14,5	75	-1,00
- Costr. prodot. in met.	nd	nd	nd	nd	nd	nd	nd	nd	nd	nd	nd	nd
- Costr.instal.macchine	-4,0	-4,8	-18,8	6,1	-15,6	-34,7	-20,0	27,0	-24,8	35,8	120	-1,00
- Macchine per ufficio	nd	nd	nd	nd	nd	nd	nd	nd	nd	nd	nd	nd
- Mat.eletr.elettron.	-9,6	-22,4	-5,6	-33,0	153,0	9,0	-16,0	-36,0	-4,4	0,0	45	-1,00
- Strum. prec. med.chir.	nd	nd	nd	nd	nd	nd	nd	nd	nd	nd	nd	nd
Mezzi di trasporto	nd	nd	nd	nd	nd	nd	nd	nd	nd	nd	nd	nd
- Costruz.autoveicoli	nd	nd	nd	nd	nd	nd	nd	nd	nd	nd	nd	nd
- Altri mezzi trasp.	nd	nd	nd	nd	nd	nd	nd	nd	nd	nd	nd	nd
Alimentari	nd	nd	nd	nd	nd	nd	nd	nd	nd	nd	nd	nd
- Alimentari di base	nd	nd	nd	nd	nd	nd	nd	nd	nd	nd	nd	nd
- Bevande e altri alim.	nd	nd	nd	nd	nd	nd	nd	nd	nd	nd	nd	nd
Industrie tessili	nd	nd	nd	nd	nd	nd	nd	nd	nd	nd	nd	nd
Pelli e cuoio	nd	nd	nd	nd	nd	nd	nd	nd	nd	nd	nd	nd
Calz.abbigl.bianc.casa	nd	nd	nd	nd	nd	nd	nd	nd	nd	nd	nd	nd
Legno, mobili in legno	0,0	0,0	0,0	0,0	-1,3	-2,6	2,3	3,8	0,0	-23,0	15	0,00
Carta, stampa, editoria	nd	nd	nd	nd	nd	nd	nd	nd	nd	nd	nd	nd
Gomma e plastica	nd	nd	nd	nd	nd	nd	nd	nd	nd	nd	nd	nd
Manifatturiere diverse	nd	nd	nd	nd	nd	nd	nd	nd	nd	nd	nd	nd
T O T A L E	-7,9	-12,9	-7,0	-14,4	11,4	-13,8	-16,7	-15,1	-11,7	11,2	71	-1,10

(c) = variazione congiunturale

(t) = variazione tendenziale

CONSUNTIVI IV TRIMESTRE 2011

PROVINCIA DI TRIESTE

SETTORI	PREZZI DEI MATERIALI %		PREZZI DEI PROD. FINITI %		SCORTE PRODOTTI FINITI (% risposte)				UTILIZZAZIONE IMPIANTI
	(c)	(t)	(c)	(t)	(E)	(A)	(S)	(N)	(%)
Petrolio	nd	nd	nd	nd	nd	nd	nd	nd	nd
Prod.I trasf. metalli	6,0	0,0	-7,0	0,0	0	100	0	0	83,0
Estr.minerali non met.	nd	nd	nd	nd	nd	nd	nd	nd	nd
Lav.minerali non met.	nd	nd	nd	nd	nd	nd	nd	nd	nd
Ind. chimiche e affini	0,0	-1,0	0,0	0,0	0	100	0	0	90,0
- industrie chimiche	0,0	-1,0	0,0	0,0	0	100	0	0	90,0
- prod. fibre art. e sin.	nd	nd	nd	nd	nd	nd	nd	nd	nd
Industrie meccaniche	0,0	-8,7	0,0	0,4	0	100	0	0	83,0
- Costr. prodot. in met.	nd	nd	nd	nd	nd	nd	nd	nd	nd
- Costr.instal.macchine	0,0	0,0	0,0	1,0	0	100	0	0	80,0
- Macchine per ufficio	nd	nd	nd	nd	nd	nd	nd	nd	nd
- Mat.eletr.elettron.	0,0	-14,6	0,0	0,0	0	100	0	0	85,0
- Strum. prec. med.chir.	nd	nd	nd	nd	nd	nd	nd	nd	nd
Mezzi di trasporto	nd	nd	nd	nd	nd	nd	nd	nd	nd
- Costruz.autoveicoli	nd	nd	nd	nd	nd	nd	nd	nd	nd
- Altri mezzi trasp.	nd	nd	nd	nd	nd	nd	nd	nd	nd
Alimentari	nd	nd	nd	nd	nd	nd	nd	nd	nd
- Alimentari di base	nd	nd	nd	nd	nd	nd	nd	nd	nd
- Bevande e altri alim.	nd	nd	nd	nd	nd	nd	nd	nd	nd
Industrie tessili	nd	nd	nd	nd	nd	nd	nd	nd	nd
Pelli e cuoio	nd	nd	nd	nd	nd	nd	nd	nd	nd
Calz.abbigl.bianc.casa	nd	nd	nd	nd	nd	nd	nd	nd	nd
Legno, mobili in legno	2,0	8,6	-1,3	4,6	0	100	0	0	68,0
Carta, stampa, editoria	nd	nd	nd	nd	nd	nd	nd	nd	nd
Gomma e plastica	nd	nd	nd	nd	nd	nd	nd	nd	nd
Manifatturiere diverse	nd	nd	nd	nd	nd	nd	nd	nd	nd
T O T A L E	1,2	-6,4	-1,4	0,5	0	100	0	0	82,7

(c) = variazione congiunturale

(t) = variazione tendenziale

(E) = esuberanti

(S) = scarse

(A) = adeguate

(N) = non si tengono

CONSUNTIVI IV TRIMESTRE 2011

PROVINCIA DI UDINE

SETTORI	PRODUZIONE %		VENDITE %						NUOVI ORDINI %		PRODUZIONE ASSICURATA	OCCUPATI %
	(c)	(t)	TOTALE		ITALIA		ESTERO		(c)	(t)	n. giorni	(c)
			(c)	(t)	(c)	(t)	(c)	(t)				
Petrolio	nd	nd	nd	nd	nd	nd	nd	nd	nd	nd	nd	nd
Prod.l trasf. metalli	10,5	3,4	-2,0	-9,0	2,2	-11,5	-6,8	-6,9	12,1	-17,0	74	0,00
Estr.minerali non met.	nd	nd	nd	nd	nd	nd	nd	nd	nd	nd	nd	nd
Lav.minerali non met.	-12,9	7,5	-6,5	13,8	-5,5	15,7	-36,0	-40,0	-3,1	5,6	12	-1,70
Ind. chimiche e affini	18,1	-2,7	16,3	-3,3	6,0	0,8	22,0	-5,6	15,8	8,0	49	0,00
- industrie chimiche	18,1	-2,7	16,3	-3,3	6,0	0,8	22,0	-5,6	15,8	8,0	49	0,00
- prod. fibre art. e sin.	nd	nd	nd	nd	nd	nd	nd	nd	nd	nd	nd	nd
Industrie meccaniche	-0,9	-1,0	1,1	-2,4	3,4	-11,6	0,4	0,3	-5,2	-13,1	34	-1,00
- Costr. prodot. in met.	-0,3	-1,0	8,5	-0,8	13,3	-5,7	4,0	3,6	-1,0	-0,4	40	-0,90
- Costr.instal.macchine	-0,9	-0,6	-0,4	-2,3	-2,9	-13,6	0,1	0,1	-6,0	-15,3	30	-1,00
- Macchine per ufficio	nd	nd	nd	nd	nd	nd	nd	nd	nd	nd	nd	nd
- Mat.elettr.elettron.	-9,8	-30,0	9,5	-38,3	24,0	-33,3	-34,0	-53,0	9,0	-4,5	45	1,60
- Strum. prec. med.chir.	nd	nd	nd	nd	nd	nd	nd	nd	nd	nd	nd	nd
Mezzi di trasporto	0,0	0,0	0,0	0,0	0,0	0,0	nd	nd	0,0	0,0	10	0,00
- Costruz.autoveicoli	0,0	0,0	0,0	0,0	0,0	0,0	nd	nd	0,0	0,0	10	0,00
- Altri mezzi trasp.	nd	nd	nd	nd	nd	nd	nd	nd	nd	nd	nd	nd
Alimentari	-5,3	4,2	-5,0	-0,5	-6,0	-0,8	0,0	0,2	-7,9	-2,5	28	-0,10
- Alimentari di base	-3,7	5,2	-3,3	-0,8	-5,4	-1,3	4,6	0,8	-6,9	-3,3	17	0,30
- Bevande e altri alim.	-12,0	0,3	-11,3	0,6	-8,0	1,3	-33,8	-5,0	-12,0	0,3	70	-1,80
Industrie tessili	nd	nd	nd	nd	nd	nd	nd	nd	nd	nd	nd	nd
Pelli e cuoio	nd	nd	nd	nd	nd	nd	nd	nd	nd	nd	nd	nd
Calz.abbigl.bianc.casa	-15,0	0,0	-14,0	0,0	-15,0	0,0	0,0	0,0	-15,0	5,0	10	-11,00
Legno, mobili in legno	-0,8	-1,0	14,5	-0,5	23,5	-2,8	7,3	1,5	13,7	-2,2	23	-0,40
Carta, stampa, editoria	-5,6	-9,7	-0,3	-3,2	-0,5	-3,2	1,2	-1,6	2,9	1,7	16	-0,70
Gomma e plastica	16,6	1,9	-9,0	1,9	-7,6	1,9	-13,3	2,3	0,5	-0,4	24	0,00
Manifatturiere diverse	nd	nd	nd	nd	nd	nd	nd	nd	nd	nd	nd	nd
T O T A L E	0,7	-0,2	1,2	-3,1	2,6	-5,8	0,0	-0,8	1,1	-9,5	39	-0,70

(c) = variazione congiunturale

(t) = variazione tendenziale

CONSUNTIVI IV TRIMESTRE 2011

PROVINCIA DI UDINE

SETTORI	PREZZI DEI MATERIALI %		PREZZI DEI PROD. FINITI %		SCORTE PRODOTTI FINITI (% risposte)				UTILIZZAZIONE IMPIANTI
	(c)	(t)	(c)	(t)	(E)	(A)	(S)	(N)	(%)
Petrolio	nd	nd	nd	nd	nd	nd	nd	nd	nd
Prod.I trasf. metalli	-4,4	8,8	-4,5	1,5	1	99	0	0	83,3
Estr.minerali non met.	nd	nd	nd	nd	nd	nd	nd	nd	nd
Lav.minerali non met.	0,3	2,7	0,0	5,6	14	31	10	45	72,2
Ind. chimiche e affini	0,3	3,3	0,0	-0,2	6	88	0	6	57,8
- industrie chimiche	0,3	3,3	0,0	-0,2	6	88	0	6	57,8
- prod. fibre art. e sin.	nd	nd	nd	nd	nd	nd	nd	nd	nd
Industrie meccaniche	-0,2	-2,4	0,2	-1,7	5	91	0	4	86,2
- Costr. prodot. in met.	-2,5	-0,2	-0,5	1,7	0	99	0	1	83,6
- Costr.instal.macchine	0,2	-2,8	0,3	-2,3	6	90	0	5	86,8
- Macchine per ufficio	nd	nd	nd	nd	nd	nd	nd	nd	nd
- Mat.eletr.elettron.	0,0	0,0	0,0	0,0	0	100	0	0	76,3
- Strum. prec. med.chir.	nd	nd	nd	nd	nd	nd	nd	nd	nd
Mezzi di trasporto	0,0	0,0	0,0	0,0	0	100	0	0	70,0
- Costruz.autoveicoli	0,0	0,0	0,0	0,0	0	100	0	0	70,0
- Altri mezzi trasp.	nd	nd	nd	nd	nd	nd	nd	nd	nd
Alimentari	2,4	6,5	0,6	2,8	25	22	45	7	79,4
- Alimentari di base	2,8	7,2	0,6	2,4	32	10	48	9	81,8
- Bevande e altri alim.	0,6	3,8	0,7	4,1	0	69	31	0	70,0
Industrie tessili	nd	nd	nd	nd	nd	nd	nd	nd	nd
Pelli e cuoio	nd	nd	nd	nd	nd	nd	nd	nd	nd
Calz.abbigl.bianc.casa	2,0	5,0	0,0	1,0	0	100	0	0	60,0
Legno, mobili in legno	0,4	2,8	0,9	1,6	44	51	2	3	77,0
Carta, stampa, editoria	-8,9	-9,0	-1,6	4,8	0	99	0	1	80,0
Gomma e plastica	-5,9	11,7	0,0	1,4	0	80	0	20	72,2
Manifatturiere diverse	nd	nd	nd	nd	nd	nd	nd	nd	nd
T O T A L E	-1,5	1,1	-0,7	0,5	11	81	5	4	82,6

(c) = variazione congiunturale

(t) = variazione tendenziale

(E) = esuberanti

(S) = scarse

(A) = adeguate

(N) = non si tengono

PREVISIONI I TRIMESTRE 2012 (% RISPOSTE)

PROVINCIA DI GORIZIA

SETTORI	PRODUZIONE			DOMANDA INTERNA			DOMANDA ESTERA			OCCUPAZIONE		
	+	=	-	+	=	-	+	=	-	+	=	-
Petrolio	nd	nd	nd	nd	nd	nd	nd	nd	nd	nd	nd	nd
Prod.I trasf. metalli	nd	nd	nd	nd	nd	nd	nd	nd	nd	nd	nd	nd
Estr.minerali non met.	nd	nd	nd	nd	nd	nd	nd	nd	nd	nd	nd	nd
Lav.minerali non met.	nd	nd	nd	nd	nd	nd	nd	nd	nd	nd	nd	nd
Ind. chimiche e affini	nd	nd	nd	nd	nd	nd	nd	nd	nd	nd	nd	nd
- industrie chimiche	nd	nd	nd	nd	nd	nd	nd	nd	nd	nd	nd	nd
- prod.fibre art. e sin.	nd	nd	nd	nd	nd	nd	nd	nd	nd	nd	nd	nd
Industrie meccaniche	22	52	26	8	59	33	58	30	12	0	78	22
- Costr. prodot. in met.	11	79	11	11	80	9	34	42	23	0	100	0
- Costr. instal macchine	68	32	0	12	88	0	82	18	0	0	93	7
- Macchine per ufficio	nd	nd	nd	nd	nd	nd	nd	nd	nd	nd	nd	nd
- Mat.eletr.elettron.	0	0	100	0	0	100	0	0	100	0	0	100
- Strum. prec. med.chir.	nd	nd	nd	nd	nd	nd	nd	nd	nd	nd	nd	nd
Mezzi di trasporto	0	100	0	0	100	0	nd	nd	nd	0	0	100
- Costruz.autoveicoli	nd	nd	nd	nd	nd	nd	nd	nd	nd	nd	nd	nd
- Altri mezzi trasp.	0	100	0	0	100	0	nd	nd	nd	0	0	100
Alimentari	100	0	0	100	0	0	0	100	0	0	100	0
- Alimentari di base	nd	nd	nd	nd	nd	nd	nd	nd	nd	nd	nd	nd
- Bevande e altri alim.	100	0	0	100	0	0	0	100	0	0	100	0
Industrie tessili	0	100	0	0	100	0	nd	nd	nd	0	100	0
Pelli e cuoio	nd	nd	nd	nd	nd	nd	nd	nd	nd	nd	nd	nd
Calz.abbigl.bianc.casa	nd	nd	nd	nd	nd	nd	nd	nd	nd	nd	nd	nd
Legno, mobili in legno	0	1	99	0	8	92	0	0	100	0	1	99
Carta, stampa, editoria	0	100	0	0	85	15	0	68	32	0	100	0
Gomma e plastica	0	6	94	0	0	100	0	0	100	0	6	94
Manifatturiere diverse	nd	nd	nd	nd	nd	nd	nd	nd	nd	nd	nd	nd
T O T A L E	11	39	50	6	55	39	14	17	69	0	51	49

PREVISIONI I TRIMESTRE 2012 (% RISPOSTE)

PROVINCIA DI PORDENONE

SETTORI	PRODUZIONE			DOMANDA INTERNA			DOMANDA ESTERA			OCCUPAZIONE		
	+	=	-	+	=	-	+	=	-	+	=	-
Petrolio	nd	nd	nd	nd	nd	nd	nd	nd	nd	nd	nd	nd
Prod.I trasf. metalli	nd	nd	nd	nd	nd	nd	nd	nd	nd	nd	nd	nd
Estr.minerali non met.	nd	nd	nd	nd	nd	nd	nd	nd	nd	nd	nd	nd
Lav.minerali non met.	23	78	0	0	85	15	0	100	0	23	78	0
Ind. chimiche e affini	0	55	46	0	78	22	26	0	74	0	48	52
- industrie chimiche	0	55	46	0	78	22	26	0	74	0	48	52
- prod.fibre art. e sin.	nd	nd	nd	nd	nd	nd	nd	nd	nd	nd	nd	nd
Industrie meccaniche	0	62	38	0	71	30	27	28	45	0	75	25
- Costr. prodot. in met.	0	85	15	0	92	8	43	38	19	0	73	27
- Costr. instal macchine	0	16	84	0	8	92	0	11	89	0	84	16
- Macchine per ufficio	nd	nd	nd	nd	nd	nd	nd	nd	nd	nd	nd	nd
- Mat.eletr.elettron.	0	0	100	0	0	100	0	0	0	0	0	100
- Strum. prec. med.chir.	nd	nd	nd	nd	nd	nd	nd	nd	nd	nd	nd	nd
Mezzi di trasporto	nd	nd	nd	nd	nd	nd	nd	nd	nd	nd	nd	nd
- Costruz.autoveicoli	nd	nd	nd	nd	nd	nd	nd	nd	nd	nd	nd	nd
- Altri mezzi trasp.	nd	nd	nd	nd	nd	nd	nd	nd	nd	nd	nd	nd
Alimentari	0	100	0	0	100	0	100	0	0	0	100	0
- Alimentari di base	0	100	0	0	100	0	100	0	0	0	100	0
- Bevande e altri alim.	nd	nd	nd	nd	nd	nd	nd	nd	nd	nd	nd	nd
Industrie tessili	0	100	0	0	100	0	0	100	0	0	100	0
Pelli e cuoio	0	0	100	0	100	0	0	100	0	0	100	0
Calz.abbigl.bianc.casa	nd	nd	nd	nd	nd	nd	nd	nd	nd	nd	nd	nd
Legno, mobili in legno	0	38	62	0	33	67	43	37	20	0	50	50
Carta, stampa, editoria	0	100	0	0	100	0	0	100	0	0	100	0
Gomma e plastica	nd	nd	nd	nd	nd	nd	nd	nd	nd	nd	nd	nd
Manfatturiere diverse	nd	nd	nd	nd	nd	nd	nd	nd	nd	nd	nd	nd
T O T A L E	2	64	35	0	70	30	24	36	40	2	74	25

PREVISIONI I TRIMESTRE 2012 (% RISPOSTE)

PROVINCIA DI TRIESTE

SETTORI	PRODUZIONE			DOMANDA INTERNA			DOMANDA ESTERA			OCCUPAZIONE		
	+	=	-	+	=	-	+	=	-	+	=	-
Petrolio	nd	nd	nd	nd	nd	nd	nd	nd	nd	nd	nd	nd
Prod.I trasf. metalli	0	100	0	0	100	0	nd	nd	nd	0	100	0
Estr.minerali non met.	nd	nd	nd	nd	nd	nd	nd	nd	nd	nd	nd	nd
Lav.minerali non met.	nd	nd	nd	nd	nd	nd	nd	nd	nd	nd	nd	nd
Ind. chimiche e affini	1	99	0	0	100	0	1	99	0	0	100	0
- industrie chimiche	1	99	0	0	100	0	1	99	0	0	100	0
- prod.fibre art. e sin.	nd	nd	nd	nd	nd	nd	nd	nd	nd	nd	nd	nd
Industrie meccaniche	0	40	60	2	98	0	0	100	0	0	40	60
- Costr. prodot. in met.	nd	nd	nd	nd	nd	nd	nd	nd	nd	nd	nd	nd
- Costr. instal macchine	1	99	0	3	97	0	0	100	0	1	99	0
- Macchine per ufficio	nd	nd	nd	nd	nd	nd	nd	nd	nd	nd	nd	nd
- Mat.eletr.elettron.	0	0	100	0	100	0	0	100	0	0	0	100
- Strum. prec. med.chir.	nd	nd	nd	nd	nd	nd	nd	nd	nd	nd	nd	nd
Mezzi di trasporto	nd	nd	nd	nd	nd	nd	nd	nd	nd	nd	nd	nd
- Costruz.autoveicoli	nd	nd	nd	nd	nd	nd	nd	nd	nd	nd	nd	nd
- Altri mezzi trasp.	nd	nd	nd	nd	nd	nd	nd	nd	nd	nd	nd	nd
Alimentari	nd	nd	nd	nd	nd	nd	nd	nd	nd	nd	nd	nd
- Alimentari di base	nd	nd	nd	nd	nd	nd	nd	nd	nd	nd	nd	nd
- Bevande e altri alim.	nd	nd	nd	nd	nd	nd	nd	nd	nd	nd	nd	nd
Industrie tessili	nd	nd	nd	nd	nd	nd	nd	nd	nd	nd	nd	nd
Pelli e cuoio	nd	nd	nd	nd	nd	nd	nd	nd	nd	nd	nd	nd
Calz.abbigl.bianc.casa	nd	nd	nd	nd	nd	nd	nd	nd	nd	nd	nd	nd
Legno, mobili in legno	0	33	67	0	0	100	24	76	0	0	100	0
Carta, stampa, editoria	nd	nd	nd	nd	nd	nd	nd	nd	nd	nd	nd	nd
Gomma e plastica	nd	nd	nd	nd	nd	nd	nd	nd	nd	nd	nd	nd
Manifatturiere diverse	nd	nd	nd	nd	nd	nd	nd	nd	nd	nd	nd	nd
T O T A L E	0	52	48	1	93	6	0	100	0	0	54	46

PREVISIONI I TRIMESTRE 2012 (% RISPOSTE)

PROVINCIA DI UDINE

SETTORI	PRODUZIONE			DOMANDA INTERNA			DOMANDA ESTERA			OCCUPAZIONE		
	+	=	-	+	=	-	+	=	-	+	=	-
Petrolio	nd	nd	nd	nd	nd	nd	nd	nd	nd	nd	nd	nd
Prod.I trasf. metalli	0	99	1	41	54	5	62	37	2	0	100	0
Estr.minerali non met.	nd	nd	nd	nd	nd	nd	nd	nd	nd	nd	nd	nd
Lav.minerali non met.	0	86	14	0	89	11	0	0	100	0	90	10
Ind. chimiche e affini	44	50	6	50	50	0	60	0	40	0	94	6
- industrie chimiche	44	50	6	50	50	0	60	0	40	0	94	6
- prod.fibre art. e sin.	nd	nd	nd	nd	nd	nd	nd	nd	nd	nd	nd	nd
Industrie meccaniche	18	74	8	21	48	31	16	20	65	8	82	10
- Costr. prodot. in met.	38	62	0	6	94	0	82	18	0	35	65	0
- Costr.instal macchine	14	76	10	31	21	49	8	20	72	3	85	12
- Macchine per ufficio	nd	nd	nd	nd	nd	nd	nd	nd	nd	nd	nd	nd
- Mat.eletr.elettron.	0	100	0	0	100	0	0	100	0	0	100	0
- Strum. prec. med.chir.	nd	nd	nd	nd	nd	nd	nd	nd	nd	nd	nd	nd
Mezzi di trasporto	0	100	0	0	100	0	nd	nd	nd	0	100	0
- Costruz.autoveicoli	0	100	0	0	100	0	nd	nd	nd	0	100	0
- Altri mezzi trasp.	nd	nd	nd	nd	nd	nd	nd	nd	nd	nd	nd	nd
Alimentari	34	40	26	26	43	32	76	22	2	0	75	26
- Alimentari di base	43	25	32	33	26	41	78	22	0	0	68	32
- Bevande e altri alim.	0	100	0	0	100	0	0	0	100	0	100	0
Industrie tessili	nd	nd	nd	nd	nd	nd	nd	nd	nd	nd	nd	nd
Pelli e cuoio	nd	nd	nd	nd	nd	nd	nd	nd	nd	nd	nd	nd
Calz.abbigl.bianc.casa	100	0	0	100	0	0	0	100	0	100	0	0
Legno, mobili in legno	12	61	27	3	61	37	16	81	3	4	93	3
Carta, stampa, editoria	47	53	0	0	93	7	0	100	0	47	53	0
Gomma e plastica	21	80	0	22	16	63	58	42	0	0	100	0
Manfatturiere diverse	nd	nd	nd	nd	nd	nd	nd	nd	nd	nd	nd	nd
T O T A L E	18	72	10	21	58	22	26	31	43	9	84	8

4

SINTESI REGIONALI E PROVINCIALI DEGLI ANDAMENTI DELLE VARIAZIONI PERCENTUALI CONGIUNTURALI E TENDENZIALI NEL BIENNIO 2010-2011

VARIAZIONI % CONGIUNTURALI – SINTESI REGIONALE

VARIAZIONI % TENDENZIALI – SINTESI REGIONALE

VARIAZIONI % CONGIUNTURALI – SINTESI PROVINCIALI – PROVINCIA DI GORIZIA

VARIAZIONI % CONGIUNTURALI – SINTESI PROVINCIALI – PROVINCIA DI PORDENONE

VARIAZIONI % CONGIUNTURALI – SINTESI PROVINCIALI – PROVINCIA DI TRIESTE

VARIAZIONI % CONGIUNTURALI – SINTESI PROVINCIALI – PROVINCIA DI UDINE

VARIAZIONI % TENDENZIALI – SINTESI PROVINCIALI – PROVINCIA DI GORIZIA

VARIAZIONI % TENDENZIALI – SINTESI PROVINCIALI – PROVINCIA DI PORDENONE

VARIAZIONI % TENDENZIALI – SINTESI PROVINCIALI – PROVINCIA DI TRIESTE

VARIAZIONI % TENDENZIALI – SINTESI PROVINCIALI – PROVINCIA DI UDINE

ANDAMENTO DEI CONSUNTIVI I TRIMESTRE 2010 - IV TRIMESTRE 2011

VARIAZIONI % CONGIUNTURALI - SINTESI REGIONALE

	2010				2011			
	I	II	III	IV	I	II	III	IV
PRODUZIONE	-0,5	6,7	-1,8	4,7	-1,3	5,0	-3,3	-0,8
TOTALE VENDITE	-1,8	14,5	-3,1	10,4	-4,7	5,6	-1,4	1,3
VENDITE ITALIA	-2,5	24,8	-10,8	12,8	-3,3	8,9	-7,4	4,1
VENDITE ESTERO	-1,4	7,0	3,2	9,2	-5,5	3,6	2,4	-0,5
OCCUPAZIONE	0,0	0,4	0,2	-0,5	0,1	-0,5	-0,7	-0,4

PRODUZIONE

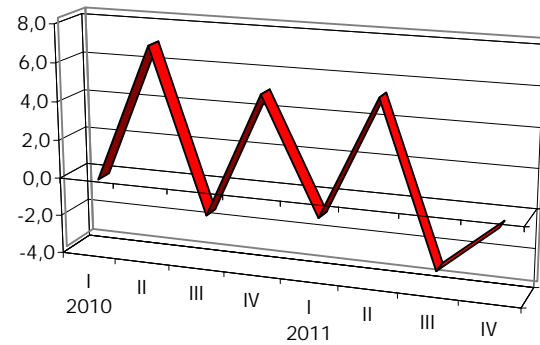

TOTALE VENDITE

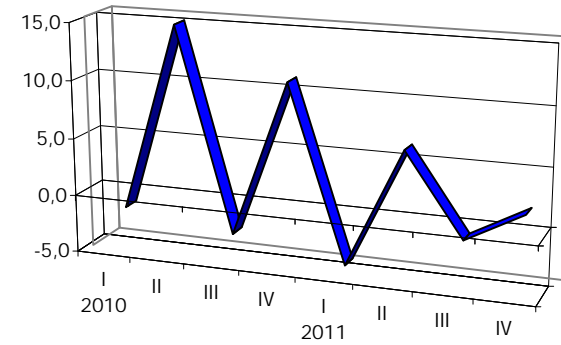

VENDITE ITALIA

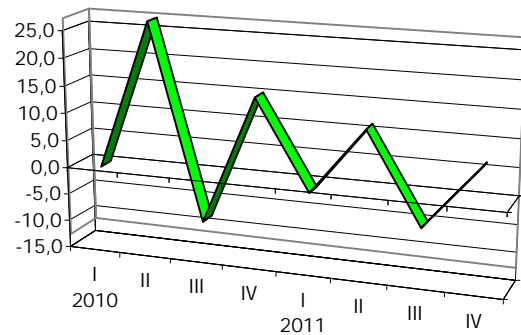

VENDITE ESTERO

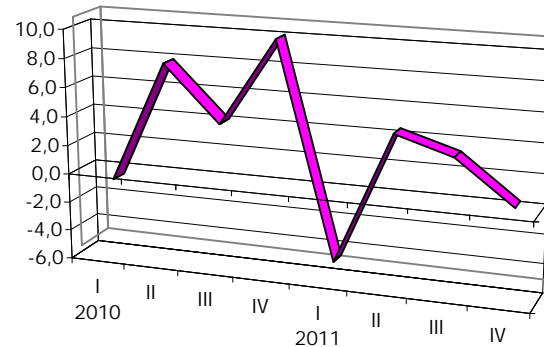

OCCUPAZIONE

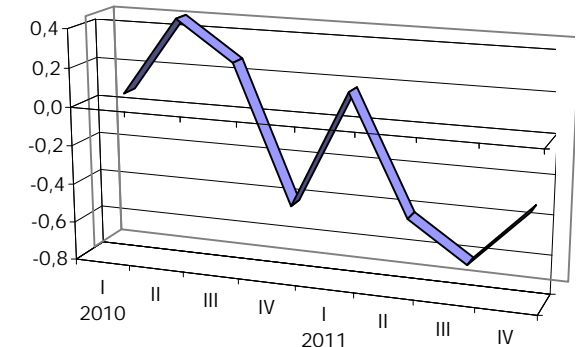

ANDAMENTO DEI CONSUNTIVI I TRIMESTRE 2010 - IV TRIMESTRE 2011

VARIAZIONI % TENDENZIALI - SINTESI REGIONALE

	2010				2011			
	I	II	III	IV	I	II	III	IV
PRODUZIONE	10,0	14,2	15,2	9,0	10,2	5,7	0,5	-3,9
TOTALE VENDITE	9,6	18,3	15,3	12,8	8,6	6,4	5,5	-5,8
VENDITE ITALIA	5,2	17,9	1,2	1,9	1,2	3,0	2,9	-7,5
VENDITE ESTERO	12,9	19,5	27,2	20,4	13,8	8,3	7,4	-4,8

PRODUZIONE

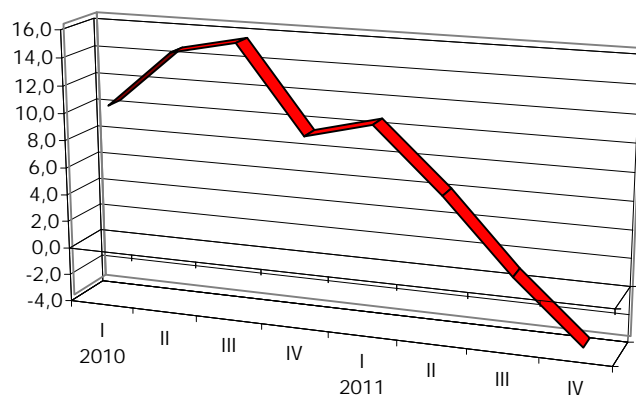

TOTALE VENDITE

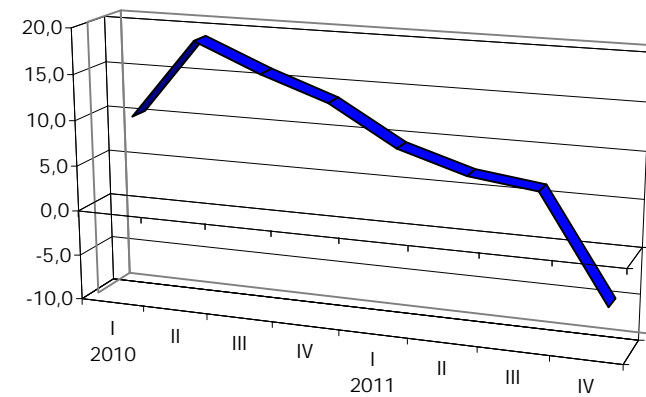

VENDITE ITALIA

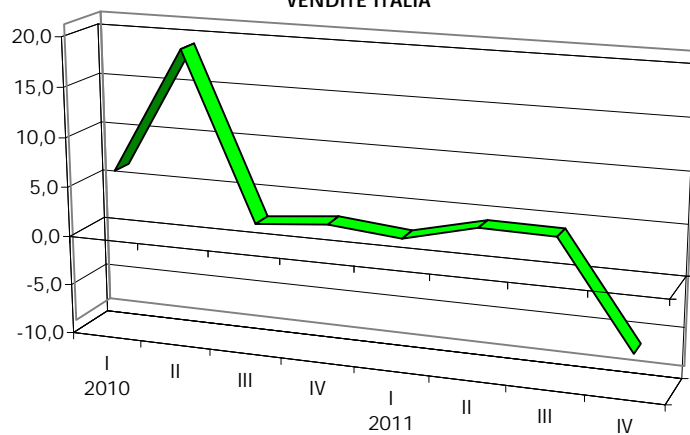

VENDITE ESTERO

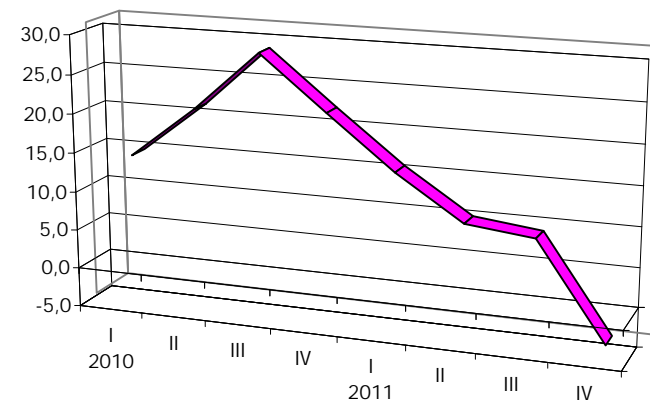

ANDAMENTO DEI CONSUNTIVI I TRIMESTRE 2010 - IV TRIMESTRE 2011

VARIAZIONI % CONGIUNTURALI - SINTESI PROVINCIALI

PROVINCIA DI GORIZIA

	2010				2011			
	I	II	III	IV	I	II	III	IV
PRODUZIONE	9,5	-0,1	3,8	6,0	4,1	-6,9	-1,1	-4,5
VENDITE TOTALI	8,1	10,7	5,3	6,7	0,7	-9,4	0,4	-6,8
VENDITE ITALIA	2,6	12,0	-0,3	6,8	0,5	-1,3	0,1	-1,3
VENDITE ESTERO	12,0	8,5	10,4	6,6	2,5	-16,3	1,0	-11,8
NUOVI ORDINI	5,4	9,2	1,5	5,7	-2,8	-4,9	-6,8	-6,8
PREZZI MATERIALI	1,4	3,6	2,1	0,5	1,2	1,5	-1,3	0,0
PRODOTTI FINITI	-0,5	1,6	1,8	0,9	1,5	0,7	-0,3	-0,6
OCCUPAZIONE	0,3	0,8	-0,1	0,6	-0,9	-0,3	-0,1	0,0

PRODUZIONE

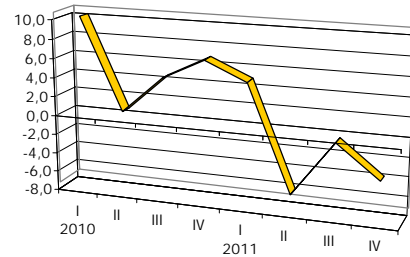

VENDITE TOTALI

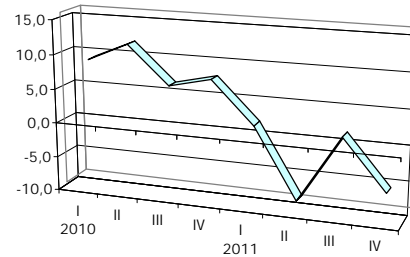

VENDITE ITALIA

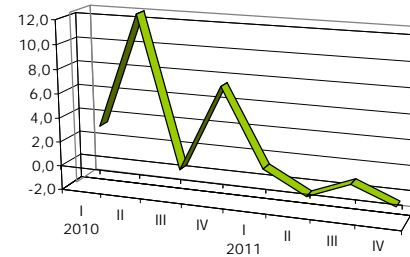

VENDITE ESTERO

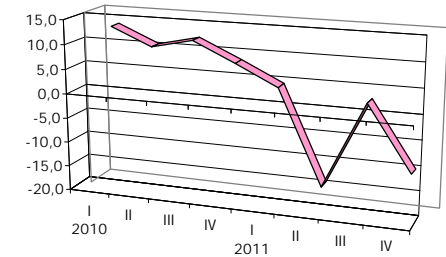

NUOVI ORDINI

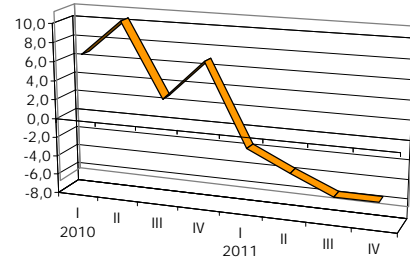

PREZZI MATERIALI

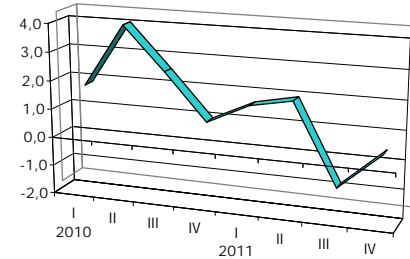

PRODOTTI FINITI

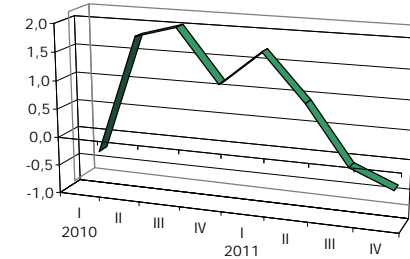

OCCUPAZIONE

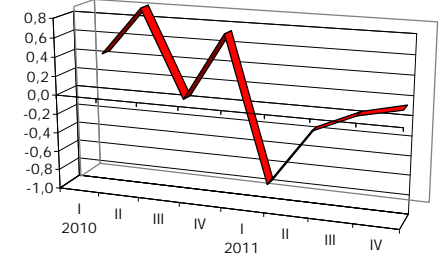

ANDAMENTO DEI CONSUNTIVI I TRIMESTRE 2010 - IV TRIMESTRE 2011

VARIAZIONI % CONGIUNTURALI - SINTESI PROVINCIALI

PROVINCIA DI PORDENONE

	2010				2011			
	I	II	III	IV	I	II	III	IV
PRODUZIONE	-3,9	13,3	-1,7	5,0	-1,7	8,8	-5,4	3,3
VENDITE TOTALI	-6,5	36,2	-2,8	15,8	-8,4	8,8	1,4	10,6
VENDITE ITALIA	-7,5	77,4	-12,7	22,3	-8,4	16,4	-7,4	5,7
VENDITE ESTERO	-5,9	5,3	2,4	12,6	-8,5	5,6	5,7	13,4
NUOVI ORDINI	10,9	-5,5	-15,0	11,8	0,0	14,7	-11,0	-3,0
PREZZI MATERIALI	2,7	5,6	2,3	1,5	5,3	0,8	1,3	-0,7
PRODOTTI FINITI	0,0	-0,6	0,5	2,1	0,4	0,4	9,0	0,7
OCCUPAZIONE	-0,1	-0,2	0,2	0,2	0,4	-1,2	-2,1	0,2

PRODUZIONE

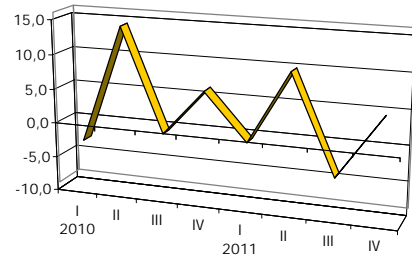

VENDITE TOTALI

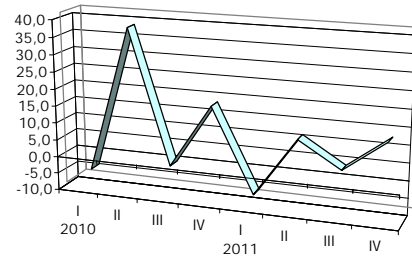

VENDITE ITALIA

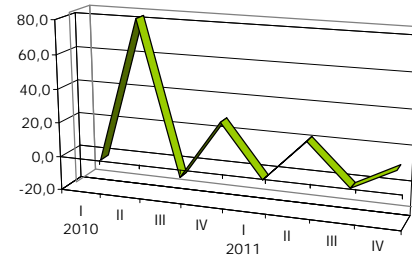

VENDITE ESTERO

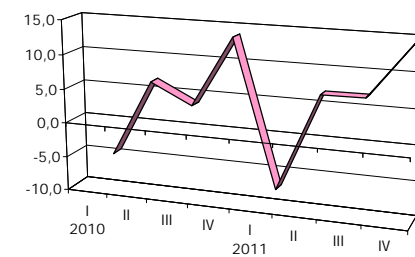

NUOVI ORDINI

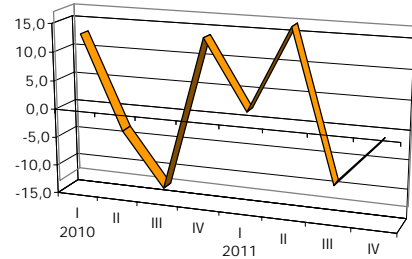

PREZZI MATERIALI

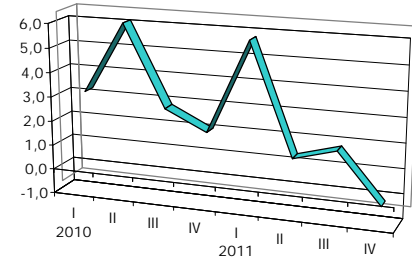

PRODOTTI FINITI

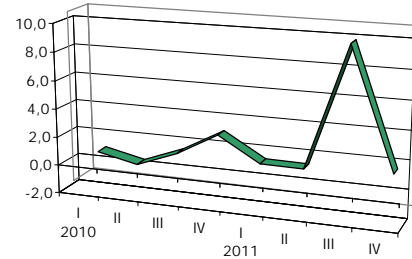

OCCUPAZIONE

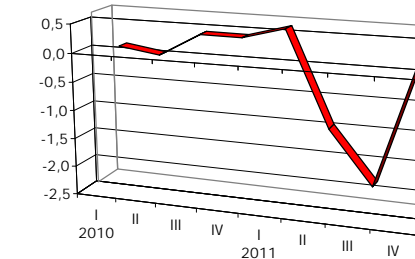

ANDAMENTO DEI CONSUNTIVI I TRIMESTRE 2010 - IV TRIMESTRE 2011

VARIAZIONI % CONGIUNTURALI - SINTESI PROVINCIALI

PROVINCIA DI TRIESTE

	2010				2011			
	I	II	III	IV	I	II	III	IV
PRODUZIONE	-10,5	16,3	2,0	3,2	-5,5	3,9	-0,6	-7,9
VENDITE TOTALI	-11,4	21,0	-3,7	30,3	-27,3	42,2	0,0	-7,0
VENDITE ITALIA	-16,4	6,6	-16,2	52,2	-21,4	47,7	-6,4	11,4
VENDITE ESTERO	-7,0	26,6	3,3	22,0	-30,6	38,9	8,3	-16,7
NUOVI ORDINI	18,0	-1,1	3,0	-7,2	12,4	12,8	4,7	-11,7
PREZZI MATERIALI	-2,1	0,1	1,2	0,9	-4,9	2,8	3,0	1,2
PRODOTTI FINITI	2,7	0,2	0,1	0,3	1,6	2,7	-1,8	-1,4
OCCUPAZIONE	0,1	4,5	1,8	-0,4	-1,4	-0,8	-0,7	-1,1

PRODUZIONE

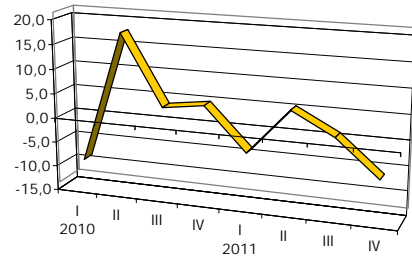

VENDITE TOTALI

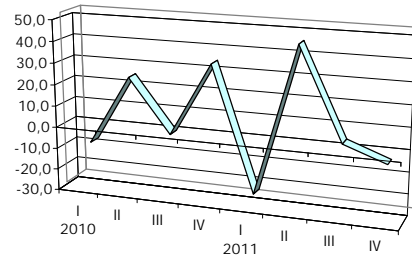

VENDITE ITALIA

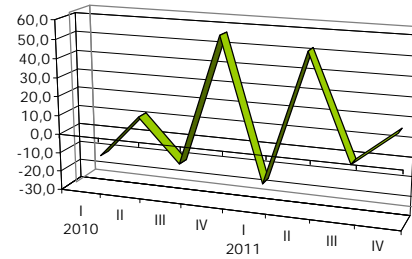

VENDITE ESTERO

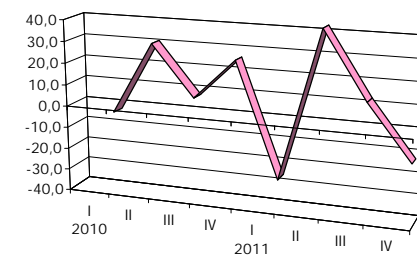

NUOVI ORDINI

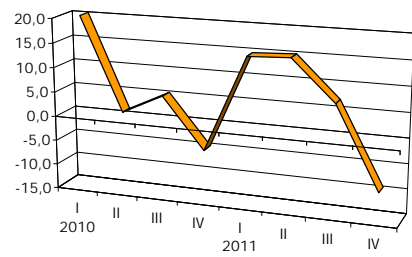

PREZZI MATERIALI

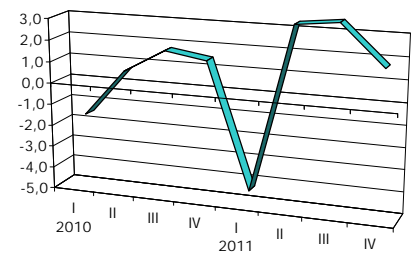

PRODOTTI FINITI

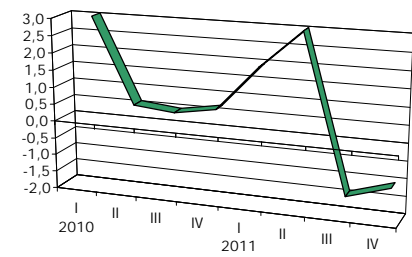

OCCUPAZIONE

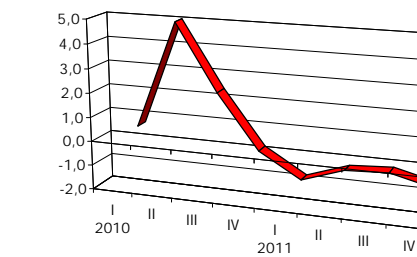

ANDAMENTO DEI CONSUNTIVI I TRIMESTRE 2010 - IV TRIMESTRE 2011

VARIAZIONI % CONGIUNTURALI - SINTESI PROVINCIALI

PROVINCIA DI UDINE

	2010				2011			
	I	II	III	IV	I	II	III	IV
PRODUZIONE	2,8	3,8	-3,8	4,8	-1,0	5,4	-3,3	0,7
VENDITE TOTALI	1,8	6,3	-4,5	5,0	3,0	3,3	-3,2	1,2
VENDITE ITALIA	3,3	11,6	-11,1	6,5	1,7	4,7	-9,6	2,6
VENDITE ESTERO	0,6	2,5	2,1	4,4	4,2	2,4	0,4	0,0
NUOVI ORDINI	11,0	1,8	-6,5	13,1	5,4	-0,8	-4,4	1,1
PREZZI MATERIALI	8,9	6,3	3,2	2,7	5,3	1,8	0,3	-1,5
PRODOTTI FINITI	5,3	8,5	1,8	2,1	6,5	2,8	0,3	-0,7
OCCUPAZIONE	-0,1	-0,2	0,0	-1,0	0,5	-0,1	0,0	-0,7

PRODUZIONE

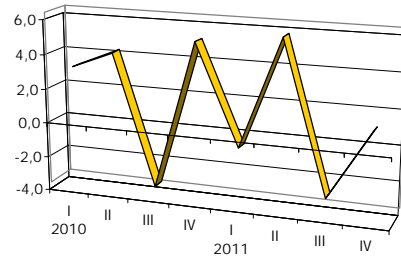

VENDITE TOTALI

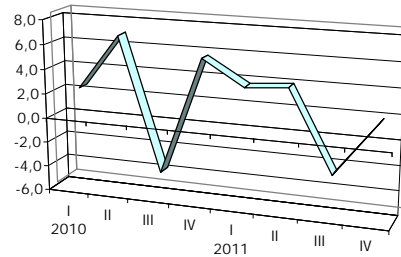

VENDITE ITALIA

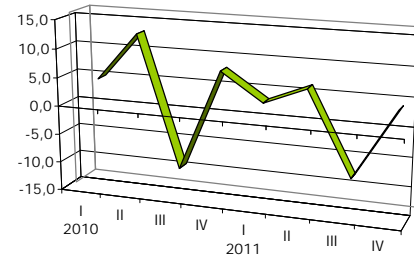

VENDITE ESTERO

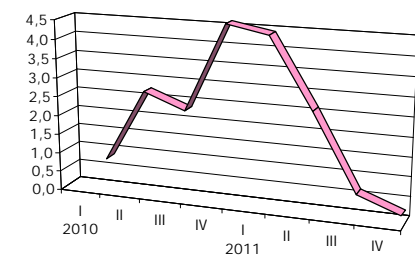

NUOVI ORDINI

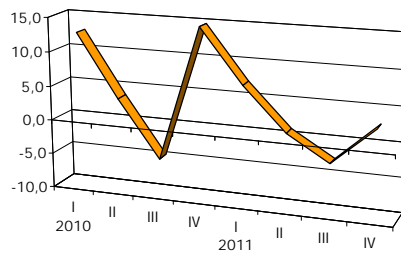

PREZZI MATERIALI

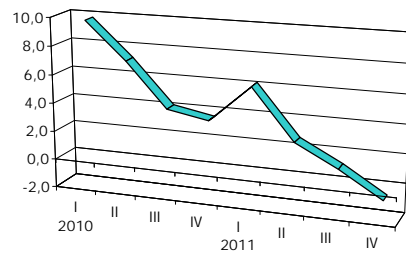

PRODOTTI FINITI

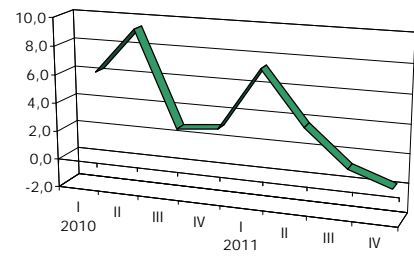

OCCUPAZIONE

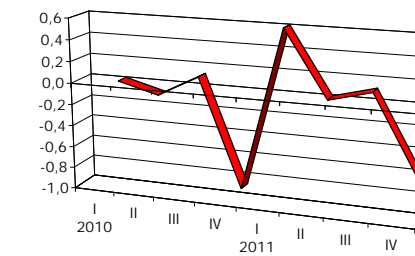

ANDAMENTO DEI CONSUNTIVI I TRIMESTRE 2010 - IV TRIMESTRE 2011

VARIAZIONI % TENDENZIALI - SINTESI PROVINCIALI

PROVINCIA DI GORIZIA

	2010				2011			
	I	II	III	IV	I	II	III	IV
PRODUZIONE	37,1	18,8	13,2	24,2	23,1	8,9	0,3	-8,6
VENDITE TOTALI	29,3	28,0	23,5	19,0	25,3	1,3	-8,9	-13,0
VENDITE ITALIA	7,7	6,2	3,4	0,6	10,7	2,0	-2,0	-7,0
VENDITE ESTERO	43,2	55,3	42,5	32,1	37,2	1,1	-17,4	-18,7
NUOVI ORDINI	28,1	27,2	26,0	31,8	14,1	-5,0	-8,6	-18,5
PREZZI MATERIALI	0,5	4,7	9,9	7,3	5,9	3,3	2,9	1,4
PRODOTTI FINITI	1,1	0,5	3,0	3,9	4,6	3,0	3,6	1,5

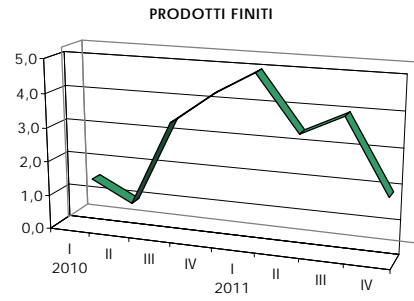
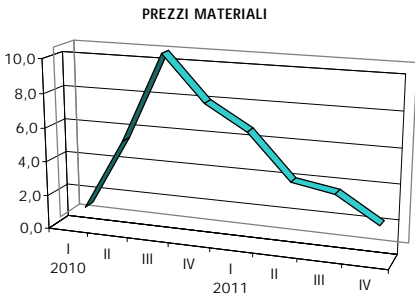
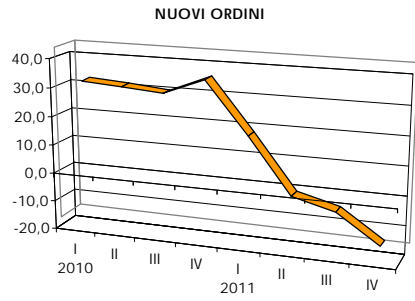
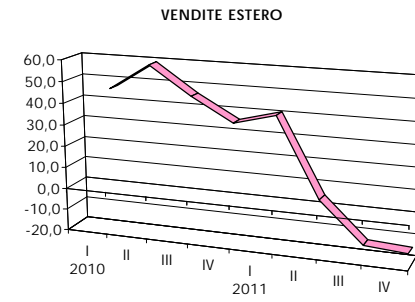
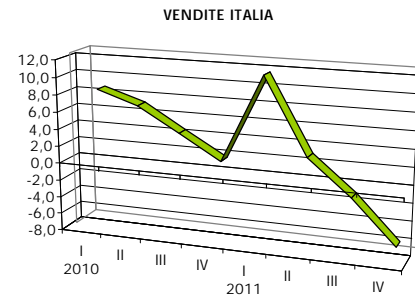
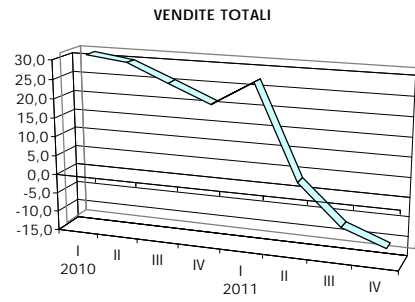
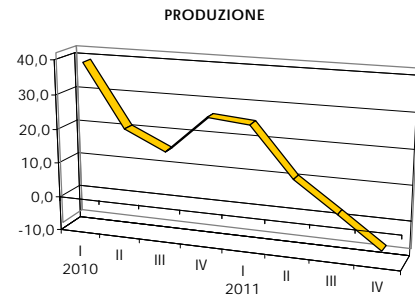

ANDAMENTO DEI CONSUNTIVI I TRIMESTRE 2010 - IV TRIMESTRE 2011

VARIAZIONI % TENDENZIALI - SINTESI PROVINCIALI

PROVINCIA DI PORDENONE

	2010				2011			
	I	II	III	IV	I	II	III	IV
PRODUZIONE	15,6	32,4	16,8	11,9	20,1	10,5	2,9	-1,8
VENDITE TOTALI	14,2	31,2	15,6	14,7	20,1	10,0	8,7	-1,3
VENDITE ITALIA	5,6	56,9	12,3	2,2	5,9	2,0	3,9	-7,3
VENDITE ESTERO	18,6	12,7	18,6	20,6	26,0	13,7	11,1	1,7
NUOVI ORDINI	17,9	103,1	18,4	25,9	13,8	11,6	4,9	-9,1
PREZZI MATERIALI	3,6	8,1	8,8	6,6	11,5	6,1	3,4	1,8
PRODOTTI FINITI	0,7	1,9	2,0	0,8	1,5	1,3	14,8	2,5

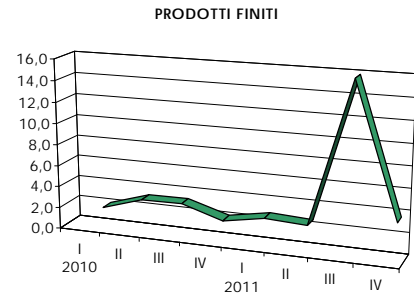
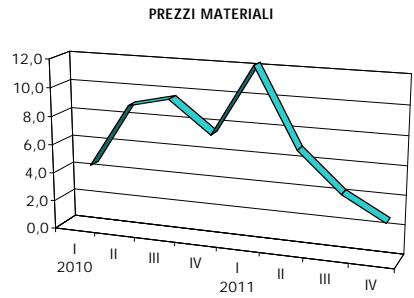
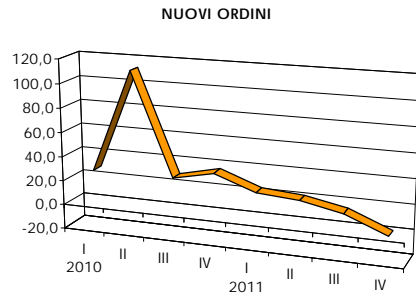
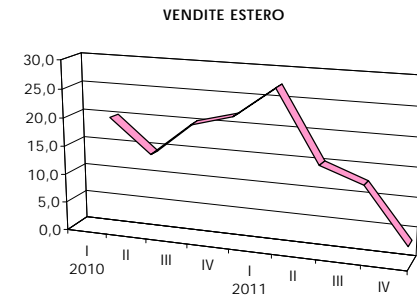
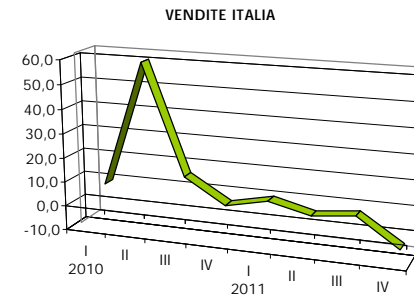
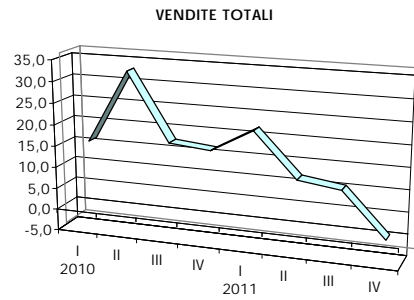
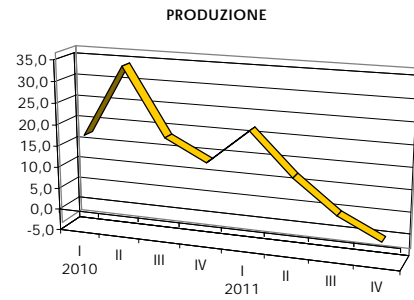

ANDAMENTO DEI CONSUNTIVI I TRIMESTRE 2010 - IV TRIMESTRE 2011

VARIAZIONI % TENDENZIALI - SINTESI PROVINCIALI

PROVINCIA DI TRIESTE

	2010				2011			
	I	II	III	IV	I	II	III	IV
PRODUZIONE	0,7	13,9	34,9	14,7	7,5	-12,7	-1,7	-12,9
VENDITE TOTALI	6,8	43,5	42,1	30,8	-3,5	12,3	31,3	-14,4
VENDITE ITALIA	-3,2	-9,9	-16,5	-35,0	-27,9	-18,5	10,4	-13,8
VENDITE ESTERO	15,9	65,8	76,5	56,9	11,3	32,4	59,9	-15,1
NUOVI ORDINI	19,6	57,8	50,2	13,3	-6,5	52,6	30,5	11,2
PREZZI MATERIALI	-17,4	-9,8	-2,6	-7,5	3,0	3,0	5,8	-6,4
PRODOTTI FINITI	-1,6	1,1	8,5	1,5	10,5	1,8	2,8	0,5

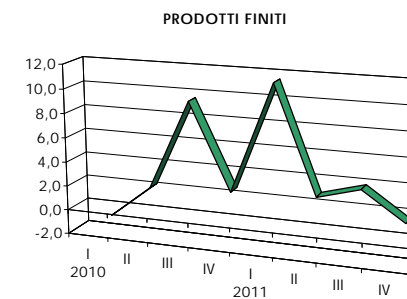
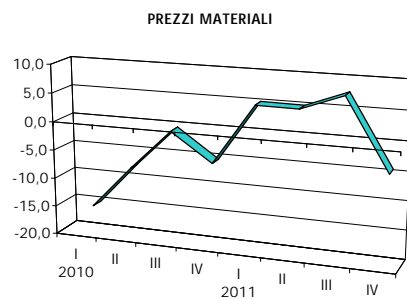
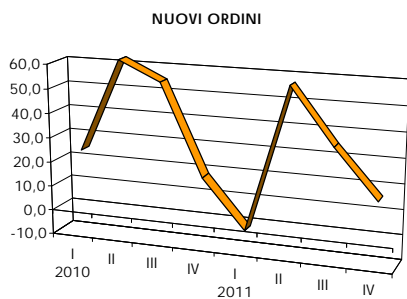
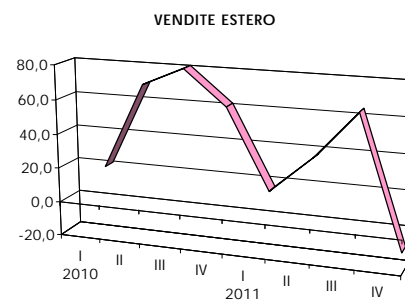
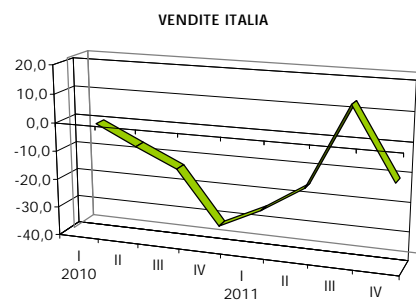
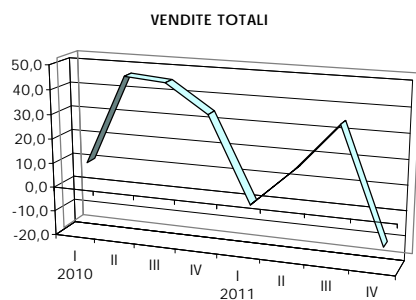
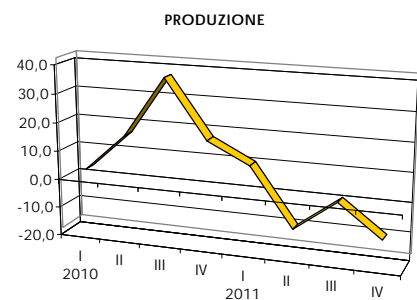

ANDAMENTO DEI CONSUNTIVI I TRIMESTRE 2010 - IV TRIMESTRE 2011

VARIAZIONI % TENDENZIALI - SINTESI PROVINCIALI

PROVINCIA DI UDINE

	2010				2011			
	I	II	III	IV	I	II	III	IV
PRODUZIONE	7,9	7,1	9,7	4,9	4,5	5,2	-0,1	-0,2
VENDITE TOTALI	6,6	7,2	6,5	7,8	4,3	5,3	1,3	-3,1
VENDITE ITALIA	7,8	10,2	1,6	6,1	5,3	5,3	1,3	-5,8
VENDITE ESTERO	6,0	5,2	10,9	9,1	2,8	5,0	1,2	-0,8
NUOVI ORDINI	17,3	8,3	7,4	13,7	7,7	-4,2	-2,1	-9,5
PREZZI MATERIALI	1,2	8,9	15,9	17,0	19,6	7,8	5,1	1,1
PRODOTTI FINITI	-5,3	4,0	10,7	13,1	16,9	8,5	2,0	0,5

