



CONFINDUSTRIA
Friuli Venezia Giulia
www.confindustria.fvg.it

CONFINDUSTRIA FRIULI VENEZIA GIULIA
in collaborazione con il Centro Studi Confindustria di Roma

Indagine Congiunturale Trimestrale – I trimestre 2015



n. 97 – Maggio 2015

Realizzata con
il contributo di



FORMINDUSTRIA e
Consorzio Formazione FVG



CASSA DI RISPARMIO
DEL FRIULI VENEZIA GIULIA

- 1. L'INDAGINE CONGIUNTURALE REGIONALE**
 - 1.1. IL CONSUNTIVO DEL I TRIMESTRE 2015
 - 1.2. LE PREVISIONI PER IL II TRIMESTRE 2015
- 2. OSSERVAZIONI METODOLOGICHE E DESCRIZIONE DEL CAMPIONE**
 - 2.1. OSSERVAZIONI METODOLOGICHE
 - 2.2. CARATTERISTICHE DEL CAMPIONE DI IMPRESE ANALIZZATO AI FINI DELL'INDAGINE
 - 2.3. TABELLE DATI DESCRITTIVI DEL CAMPIONE DI IMPRESE IN ESAME: I TRIMESTRE 2015
- 3. ALLEGATI STATISTICI**
 - 3.1 ANDAMENTI DEI CONSUNTIVI II TRIMESTRE 2012 – I TRIMESTRE 2015
VARIAZIONI % CONGIUNTURALI E TENDENZIALI
 - 3.2 DATI CONSUNTIVI DEL I TRIMESTRE 2015
DATI REGIONALI E TOTALI PROVINCIALI
 - 3.3 DATI DI PREVISIONE PER IL II TRIMESTRE 2015
DATI REGIONALI E TOTALI PROVINCIALI
 - 3.4 ALLEGATI STATISTICI PROVINCIALI
TABELLE PROVINCIALI PER SETTORE - DATI CONSUNTIVI E DI PREVISIONE

1

L'INDAGINE CONGIUNTURALE REGIONALE

1.1. IL CONSUNTIVO DEL I TRIMESTRE 2015

Dai valori degli indicatori economici che la Confindustria Friuli Venezia Giulia prende in esame nelle sue periodiche indagini congiunturali emerge, nel primo trimestre del 2015, un debole miglioramento del quadro complessivo dello stato di salute del settore industriale. **L'indagine viene effettuata dalla Confindustria Regionale**, con la collaborazione delle confindustrie territoriali di Pordenone, Udine e Venezia Giulia, **su un ampio campione di imprese manifatturiere associate al sistema confederale nelle quattro province della regione.**

I risultati dell'elaborazione dei dati raccolti a consuntivo del primo trimestre dell'anno in corso, sono caratterizzati dalla non omogeneità di segno degli indicatori congiunturali, che paragonano i valori del trimestre in esame con quelli del trimestre precedente, e dalla, invece, univoca tendenza positiva degli indicatori tendenziali, che indicano un complessivo miglioramento rispetto al primo trimestre dell'anno scorso. **I discordanti segnali dei valori congiunturali e la positività di quelli tendenziali consentono di concludere che il trend di risalita verso tempi migliori del settore industriale regionale, che avevamo iniziato a riscontrare fin dall'inizio del 2013, sta continuando, ma con lentezza e con andamento incerto e discontinuo.** I segnali sono ancora deboli e, quindi, insufficienti per poter credere e affermare che si stia uscendo dal lungo periodo di crisi senza incertezze e possibilità di ricadute.

L'esame dettagliato dei valori assunti dai principali indicatori congiunturali mette in evidenza che nel primo trimestre del 2015, rispetto all'ultimo trimestre dell'anno precedente: la **produzione** industriale, risulta in leggera ripresa portandosi dal precedente valore di +0,6% a **+1,8%**; l'andamento delle vendite risulta, invece, in controtendenza segnando delle riflessioni di circa un punto percentuale sia sul mercato interno che su quello estero. In particolare, le **vendite Italia** scendono dal -0,2% di tre mesi fa a **-1,1%** e le **vendite estero** dal precedente valore positivo di +1,8% tornano negative

a **-1,4%** . Il **totale vendite** risulta pertanto negativo attestandosi sul valore di **-1,3%** (il valore nella precedente indagine era +1,0%).

L'**occupazione** risulta **stabile**, non presentando significative variazioni. Sembra, quindi, essersi arrestato il trend negativo riscontrato nelle ultime indagini.

L'esame dettagliato dei valori dei **principali indicatori tendenziali** evidenzia che nel primo trimestre 2015, rispetto al primo trimestre 2014: la **produzione**, dopo sei mesi circa di riflessione, riprende a crescere salendo dal precedente +0,3% a **+2,1%**. Analogo andamento presentano le vendite che risultano in buona crescita sia in Italia che nelle esportazioni. In particolare il **totale vendite** sale di quasi sei punti portandosi dal precedente +0,7% a **+6,2%**, per effetto della significativa ripresa delle **vendite Italia**, che risalgono sopra lo zero attestandosi a **+6,9%** e delle **vendite estero** che salgono dal precedente +2,4% a **+6,1%** .

Per quanto riguarda gli **altri indicatori esaminati** da rilevare, come un ulteriore segnale positivo, l'andamento dei **nuovi ordini** che risulta in buona crescita sia nel confronto congiunturale (**+6,1%** dal precedente +1,8%) che nel confronto tendenziale (**+5,6%** dal precedente +2,6%).

1.2. LE PREVISIONI PER IL II TRIMESTRE 2015

Le previsioni di breve periodo degli operatori dell'industria sul secondo trimestre 2015, coerentemente con i risultati consuntivi del primo trimestre, **sono orientate ad un moderato ottimismo**. Se prevale, infatti, nel complesso, la previsione di stabilità, va rilevato che per quasi tutti i fattori oggetto delle interviste la previsione di aumento supera largamente la previsione di diminuzione.

Le previsioni più ottimistiche riguardano l'occupazione e la produzione, per le quali l'aumento supera di 6 e 4 volte la diminuzione. La meno ottimistica è l'aspettativa della Domanda Estera per la quale la percentuale degli operatori che ne prevedono l'aumento supera di molto poco la percentuale di quelli che ne prevedono la diminuzione.

2

OSSERVAZIONI METODOLOGICHE E DESCRIZIONE DEL CAMPIONE

2.1. OSSERVAZIONI METODOLOGICHE

L'indagine congiunturale del 1° trimestre 2015, effettuata dalla Confindustria Friuli Venezia Giulia su un campione significativo di imprese associate al sistema confederale è così strutturata:

- a) l'indagine congiunturale regionale, consuntivi e previsioni (dati e brevi osservazioni a margine);
- b) l'indagine congiunturale provinciale, consuntivi e previsioni (dati delle quattro province).

La presente indagine è integrata da una breve analisi del campione di imprese che ne ha supportato lo svolgimento.

2.2. CARATTERISTICHE DEL CAMPIONE DI IMPRESE ANALIZZATO AI FINI DELL'INDAGINE

Il consolidamento del campione di aziende associate, per una rappresentatività di circa 20.400 addetti su base regionale, garantisce l'affidabilità dei risultati della rilevazione trimestrale, specie con riguardo alle considerazioni riferite all'intero ambito territoriale regionale.

Il campione di imprese industriali dispone esattamente di 20.406 addetti e rappresenta pressoché la totalità dei settori industriali manifatturieri presenti in regione e dei relativi rami, caratterizzandosi nei più rappresentati per circa: 11.800 addetti nei cinque rami del settore delle "industrie meccaniche", 3.000 nel settore "legno, mobili in legno", 1.300 nel settore degli "alimentari", 1.300 nella "produzione e prima trasformazione dei metalli" e 1.200 nella "carta, stampa, editoria".

Il **campione di imprese** complessivamente registra un fatturato di 6.805 milioni di Euro, per il 35,9% sul mercato nazionale e per il 64,1% sul mercato estero. L'incidenza del fatturato sui mercati esteri supera, quindi, quella sul mercato nazionale. La disaggregazione per settori evidenzia alcuni casi di rilevante "tasso di internazionalizzazione" del tessuto di

imprese industriali regionali rappresentato nel campione. Tra questi si evidenziano in particolare i settori più rilevanti in termini di fatturato nei quali le vendite sul mercato estero sono vicine o superiori al 50% del totale:

a.	Industrie meccaniche	fatt. estero milioni di Euro	2.760,4	pari al	77,7%
a.1	Costruz./install.ne macchine	" " " " "	1.639,7	"	82,0%
a.2	Costruz. Prodotti in metallo	" " " " "	722,6	"	66,3%
a.3	Mat. Elettr. Elettronico	" " " " "	398,1	"	85,8%
b.	Legno Mobili in legno	" " " " "	634,7	"	62,6%

Il fatturato medio per addetto è di 330.000 Euro.

2.3. TABELLE DATI DESCRITTIVI DEL CAMPIONE DI IMPRESE IN ESAME: I TRIMESTRE 2015

TOTALE REGIONE

PROVINCIA DI GORIZIA

PROVINCIA DI PORDENONE

PROVINCIA DI TRIESTE

PROVINCIA DI UDINE

DATI DESCRITTIVI DEL CAMPIONE DI IMPRESE IN ESAME: I TRIMESTRE 2015

TOTALE REGIONE

SETTORI	FATTURATO (Milioni di Euro)						
	OCCUPATI	INTERNO		ESTERO		TOTALE FATTURATO	TOTALE PER ADDETTO
		(N.)	(Mil.di Euro)	% sul tot. fatturato	(Mil.di Euro)	% sul tot. fatturato	(Mil.di Euro)
Petrolio	nd	nd	nd	nd	nd	nd	nd
Prod.l trasf. metalli	1.303	488,0	51,5	460,0	48,5	948,0	0,73
Estr.minerali non met.	167	27,8	100,0	0,0	0,0	27,8	0,17
Lav.minerali non met.	542	62,8	38,8	99,2	61,2	162,0	0,30
Ind. chimiche e affini	142	34,7	62,5	20,8	37,5	55,5	0,39
- industrie chimiche	142	34,7	62,5	20,8	37,5	55,5	0,39
- prod. fibre art. e sin.	nd	nd	nd	nd	nd	nd	nd
Industrie meccaniche	11.839	793,1	22,3	2760,4	77,7	3553,5	0,30
- Costr. prodot. in met.	3.943	367,5	33,7	722,6	66,3	1090,1	0,28
- Costr.instal.macchine	6.951	359,5	18,0	1639,7	82,0	1999,2	0,29
- Macchine per ufficio	nd	nd	nd	nd	nd	nd	nd
- Mat.elettr.elettron.	945	66,1	14,2	398,1	85,8	464,2	0,49
- Strum. prec. med.chir.	nd	nd	nd	nd	nd	nd	nd
Mezzi di trasporto	14	1,5	42,9	2,0	57,1	3,5	0,25
- Costruz.autoveicoli	nd	nd	nd	nd	nd	nd	nd
- Altri mezzi trasp.	14	1,5	42,9	2,0	57,1	3,5	0,25
Alimentari	1.254	267,5	75,9	85,0	24,1	352,5	0,28
- Alimentari di base	1.224	255,5	75,7	82,0	24,3	337,5	0,28
- Bevande e altri alim.	30	12,0	80,0	3,0	20,0	15,0	0,50
Industrie tessili	256	15,6	98,1	0,3	1,9	15,9	0,06
Pelli e cuoio	11	4,2	91,3	0,4	8,7	4,6	0,42
Calz.abbigl.bianc.casa	154	20,0	95,2	0,0	0,0	21,0	0,14
Legno, mobili in legno	3.046	379,9	37,4	634,7	62,6	1014,6	0,33
Carta,stampa,editoria	1.173	264,5	70,1	112,7	29,9	377,2	0,32
Gomma e plastica	505	84,2	31,3	185,0	68,7	269,2	0,53
Manifatturiere diverse	nd	nd	nd	nd	nd	nd	nd
TOTALE	20.406	2443,8	35,9	4361,5	64,1	6805,3	0,33

DATI DESCRITTIVI DEL CAMPIONE DI IMPRESE IN ESAME: I TRIMESTRE 2015

PROVINCIA DI GORIZIA

SETTORI	FATTURATO (Milioni di Euro)						
	OCCUPATI	INTERNO		ESTERO		TOTALE FATTURATO	TOTALE PER ADDETTO
	(N.)	(Mil.di Euro)	% sul tot. fatturato	(Mil.di Euro)	% sul tot. fatturato	(Mil.di Euro)	(Mil.di Euro)
Petrolio	nd	nd	nd	nd	nd	nd	nd
Prod.l trasf. metalli	nd	nd	nd	nd	nd	nd	nd
Estr.minerali non met.	nd	nd	nd	nd	nd	nd	nd
Lav.minerali non met.	nd	nd	nd	nd	nd	nd	nd
Ind. chimiche e affini	nd	nd	nd	nd	nd	nd	nd
- industrie chimiche	nd	nd	nd	nd	nd	nd	nd
- prod. fibre art. e sin.	nd	nd	nd	nd	nd	nd	nd
Industrie meccaniche	171	37,4	59,2	25,8	40,8	63,2	0,37
- Costr. prodot. in met.	112	26,6	51,6	25,0	48,4	51,6	0,46
- Costr.instal.macchine	59	10,8	93,1	0,8	6,9	11,6	0,20
- Macchine per ufficio	nd	nd	nd	nd	nd	nd	nd
- Mat.elettr.elettron.	nd	nd	nd	nd	nd	nd	nd
- Strum. prec. med.chir.	nd	nd	nd	nd	nd	nd	nd
Mezzi di trasporto	nd	nd	nd	nd	nd	nd	nd
- Costruz.autoveicoli	nd	nd	nd	nd	nd	nd	nd
- Altri mezzi trasp.	nd	nd	nd	nd	nd	nd	nd
Alimentari	nd	nd	nd	nd	nd	nd	nd
- Alimentari di base	nd	nd	nd	nd	nd	nd	nd
- Bevande e altri alim.	nd	nd	nd	nd	nd	nd	nd
Industrie tessili	nd	nd	nd	nd	nd	nd	nd
Pelli e cuoio	nd	nd	nd	nd	nd	nd	nd
Calz.abbigl.bianc.casa	nd	nd	nd	nd	nd	nd	nd
Legno, mobili in legno	9	1,6	100,0	0,0	0,0	1,6	0,18
Carta,stampa,editoria	203	39,9	58,3	28,5	41,7	68,4	0,34
Gomma e plastica	219	36,5	23,8	117,1	76,2	153,6	0,70
Manifatturiere diverse	nd	nd	nd	nd	nd	nd	nd
TOTALE	602	115,4	40,2	171,4	59,8	286,8	0,48

DATI DESCRITTIVI DEL CAMPIONE DI IMPRESE IN ESAME: I TRIMESTRE 2015

PROVINCIA DI PORDENONE

SETTORI	FATTURATO (Milioni di Euro)						
	OCCUPATI	INTERNO		ESTERO		TOTALE FATTURATO	TOTALE PER ADDETTO
		(N.)	(Mil.di Euro)	% sul tot. fatturato	(Mil.di Euro)	% sul tot. fatturato	(Mil.di Euro)
Petrolio	nd	nd	nd	nd	nd	nd	nd
Prod.l trasf. metalli	nd	nd	nd	nd	nd	nd	nd
Estr.minerali non met.	167	27,8	100,0	0,0	0,0	27,8	0,17
Lav.minerali non met.	448	47,8	37,9	78,2	62,1	126,0	0,28
Ind. chimiche e affini	112	30,7	63,3	17,8	36,7	48,5	0,43
- industrie chimiche	108	30,7	63,3	17,8	36,7	48,5	0,45
- prod. fibre art. e sin.	nd	nd	nd	nd	nd	nd	nd
Industrie meccaniche	5.056	394,9	21,1	1476,5	78,9	1871,4	0,37
- Costr. prodot. in met.	2.268	191,2	29,8	449,6	70,2	640,8	0,28
- Costr.instal.macchine	2.622	183,7	15,2	1026,9	84,8	1210,6	0,46
- Macchine per ufficio	nd	nd	nd	nd	nd	nd	nd
- Mat.elettr.elettron.	166	20,0	100,0	0,0	0,0	20,0	0,12
- Strum. prec. med.chir.	nd	nd	nd	nd	nd	nd	nd
Mezzi di trasporto	nd	nd	nd	nd	nd	nd	nd
- Costruz.autoveicoli	nd	nd	nd	nd	nd	nd	nd
- Altri mezzi trasp.	nd	nd	nd	nd	nd	nd	nd
Alimentari	5	0,5	100,0	0,0	0,0	0,5	0,10
- Alimentari di base	5	0,5	100,0	0,0	0,0	0,5	0,10
- Bevande e altri alim.	nd	nd	nd	nd	nd	nd	nd
Industrie tessili	40	1,6	84,2	0,3	15,8	1,9	0,05
Pelli e cuoio	11	4,2	91,3	0,4	8,7	4,6	0,42
Calz.abbigl.bianc.casa	nd	nd	nd	nd	nd	nd	nd
Legno, mobili in legno	599	17,3	4,7	349,2	95,3	366,5	0,61
Carta,stampa,editoria	266	33,4	39,5	51,2	60,5	84,6	0,32
Gomma e plastica	nd	nd	nd	nd	nd	nd	nd
Manifatturiere diverse	nd	nd	nd	nd	nd	nd	nd
TOTALE	6.700	558,2	22,0	1973,6	78,0	2531,8	0,38

DATI DESCRITTIVI DEL CAMPIONE DI IMPRESE IN ESAME: I TRIMESTRE 2015

PROVINCIA DI TRIESTE

SETTORI	FATTURATO (Milioni di Euro)						
	OCCUPATI	INTERNO		ESTERO		TOTALE FATTURATO	TOTALE PER ADDETTO
		(N.)	(Mil.di Euro)	% sul tot. fatturato	(Mil.di Euro)	% sul tot. fatturato	(Mil.di Euro)
Petrolio	nd	nd	nd	nd	nd	nd	nd
Prod.l trasf. metalli	nd	nd	nd	nd	nd	nd	nd
Estr.minerali non met.	nd	nd	nd	nd	nd	nd	nd
Lav.minerali non met.	nd	nd	nd	nd	nd	nd	nd
Ind. chimiche e affini	nd	nd	nd	nd	nd	nd	nd
- industrie chimiche	nd	nd	nd	nd	nd	nd	nd
- prod. fibre art. e sin.	nd	nd	nd	nd	nd	nd	nd
Industrie meccaniche	874	41,8	9,5	399,1	90,5	440,9	0,50
- Costr. prodot. in met.	152	6,7	57,3	5,0	42,7	11,7	0,08
- Costr.instal.macchine	nd	nd	nd	nd	nd	nd	nd
- Macchine per ufficio	nd	nd	nd	nd	nd	nd	nd
- Mat.elettr.elettron.	722	35,1	8,2	394,1	91,8	429,2	0,59
- Strum. prec. med.chir.	nd	nd	nd	nd	nd	nd	nd
Mezzi di trasporto	14	1,5	42,9	2,0	57,1	3,5	0,25
- Costruz.autoveicoli	nd	nd	nd	nd	nd	nd	nd
- Altri mezzi trasp.	14	1,5	42,9	2,0	57,1	3,5	0,25
Alimentari	nd	nd	nd	nd	nd	nd	nd
- Alimentari di base	nd	nd	nd	nd	nd	nd	nd
- Bevande e altri alim.	nd	nd	nd	nd	nd	nd	nd
Industrie tessili	216	14,0	100,0	0,0	0,0	14,0	0,06
Pelli e cuoio	nd	nd	nd	nd	nd	nd	nd
Calz.abbigl.bianc.casa	nd	nd	nd	nd	nd	nd	nd
Legno, mobili in legno	120	10,0	64,5	5,5	35,5	15,5	0,13
Carta,stampa,editoria	76	15,0	78,9	4,0	21,1	19,0	0,25
Gomma e plastica	24	5,7	86,4	0,9	13,6	6,6	0,28
Manifatturiere diverse	nd	nd	nd	nd	nd	nd	nd
TOTALE	1.324	88,0	17,6	411,5	82,4	499,5	0,38

DATI DESCRITTIVI DEL CAMPIONE DI IMPRESE IN ESAME: I TRIMESTRE 2015

PROVINCIA DI UDINE

SETTORI	FATTURATO (Milioni di Euro)						
	OCCUPATI	INTERNO		ESTERO		TOTALE FATTURATO	TOTALE PER ADDETTO
	(N.)	(Mil.di Euro)	% sul tot. fatturato	(Mil.di Euro)	% sul tot. fatturato	(Mil.di Euro)	(Mil.di Euro)
Petrolio	nd	nd	nd	nd	nd	nd	nd
Prod.l trasf. metalli	1.303	488,0	51,5	460,0	48,5	948,0	0,73
Estr.minerali non met.	nd	nd	nd	nd	nd	nd	nd
Lav.minerali non met.	94	15,0	41,7	21,0	58,3	36,0	0,38
Ind. chimiche e affini	34	4,0	57,1	3,0	42,9	7,0	0,21
- industrie chimiche	34	4,0	57,1	3,0	42,9	7,0	0,21
- prod. fibre art. e sin.	nd	nd	nd	nd	nd	nd	nd
Industrie meccaniche	5.738	319,0	27,1	859,0	72,9	1178,0	0,21
- Costr. prodot. in met.	1.411	143,0	37,0	243,0	63,0	386,0	0,27
- Costr.instal.macchine	4.270	165,0	21,2	612,0	78,8	777,0	0,18
- Macchine per ufficio	nd	nd	nd	nd	nd	nd	nd
- Mat.elettr.elettron.	57	11,0	73,3	4,0	26,7	15,0	0,26
- Strum. prec. med.chir.	nd	nd	nd	nd	nd	nd	nd
Mezzi di trasporto	nd	nd	nd	nd	nd	nd	nd
- Costruz.autoveicoli	nd	nd	nd	nd	nd	nd	nd
- Altri mezzi trasp.	nd	nd	nd	nd	nd	nd	nd
Alimentari	1.249	267,0	75,9	85,0	24,1	352,0	0,28
- Alimentari di base	1.219	255,0	75,7	82,0	24,3	337,0	0,28
- Bevande e altri alim.	30	12,0	80,0	3,0	20,0	15,0	0,50
Industrie tessili	nd	nd	nd	nd	nd	nd	nd
Pelli e cuoio	nd	nd	nd	nd	nd	nd	nd
Calz.abbigl.bianc.casa	154	20,0	95,2	1,0	4,8	21,0	0,14
Legno, mobili in legno	2.318	351,0	55,6	280,0	44,4	631,0	0,27
Carta,stampa,editoria	628	176,2	85,9	29,0	14,1	205,2	0,33
Gomma e plastica	262	42,0	38,5	67,0	61,5	109,0	0,42
Manifatturiere diverse	nd	nd	nd	nd	nd	nd	nd
TOTALE	11.780	1682,2	48,2	1805,0	51,8	3487,2	0,30

3

ALLEGATI STATISTICI

3.1. ANDAMENTO DEI CONSUNTIVI II TRIMESTRE 2012 – I TRIMESTRE 2015
VARIAZIONI % CONGIUNTURALI E TENDENZIALI

VARIAZIONI % CONGIUNTURALI

VARIAZIONI % TENDENZIALI

ANDAMENTO DEI CONSUNTIVI II TRIMESTRE 2012 - I TRIMESTRE 2015

VARIAZIONI % CONGIUNTURALI

PRODUZIONE

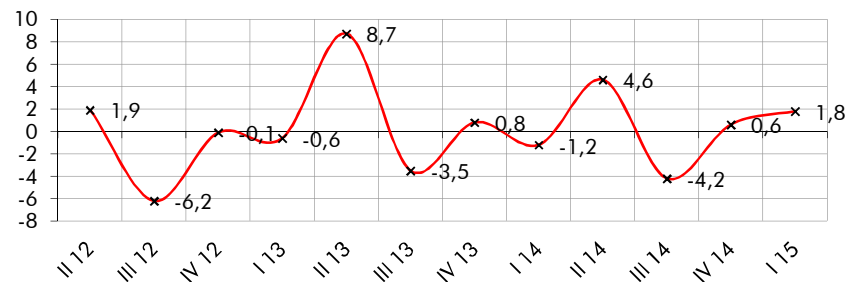

TOTALE VENDITE

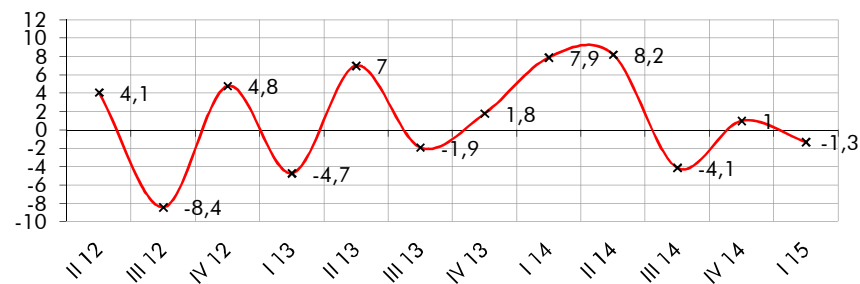

VENDITE ITALIA

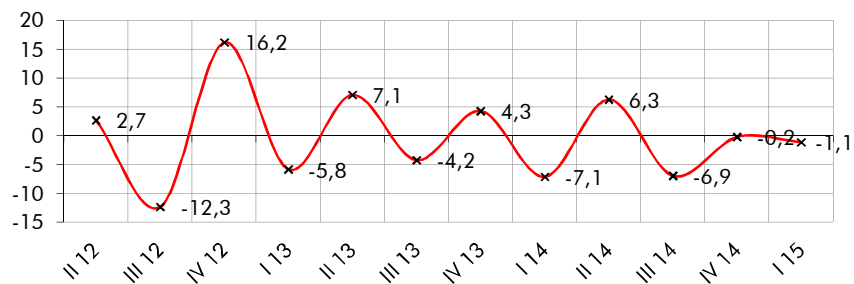

VENDITE ESTERO

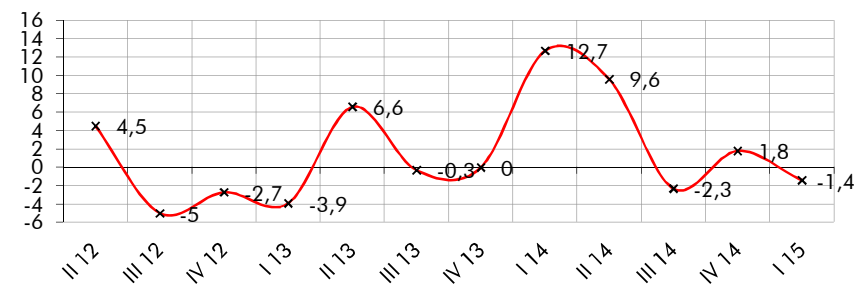

NUOVI ORDINI

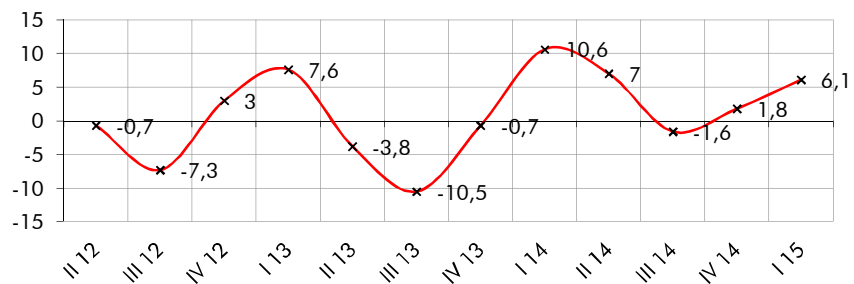

OCCUPAZIONE

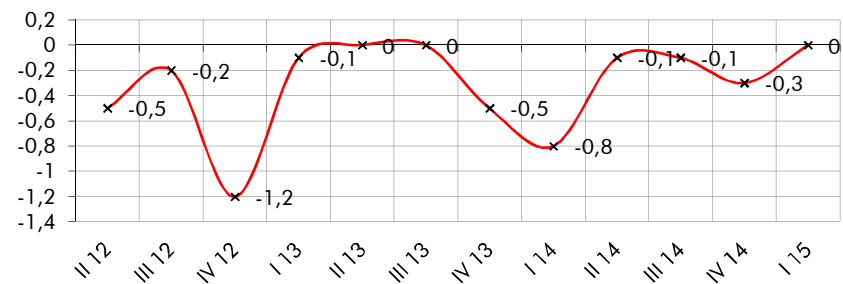

ANDAMENTO DEI CONSUNTIVI I TRIMESTRE 2012 - I TRIMESTRE 2015

VARIAZIONI % TENDENZIALI

PRODUZIONE

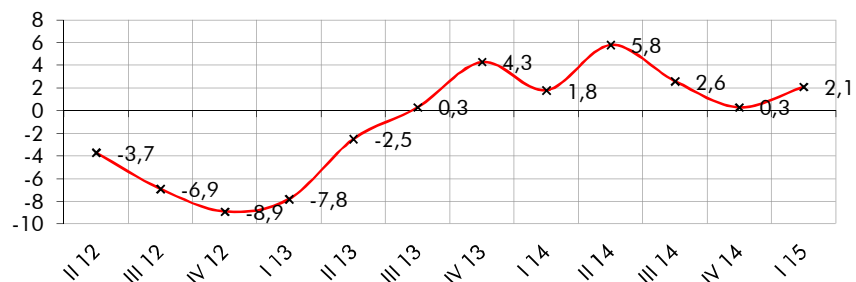

TOTALE VENDITE

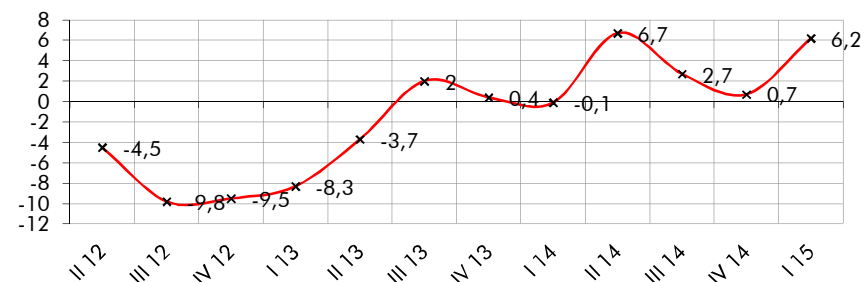

VENDITE ITALIA

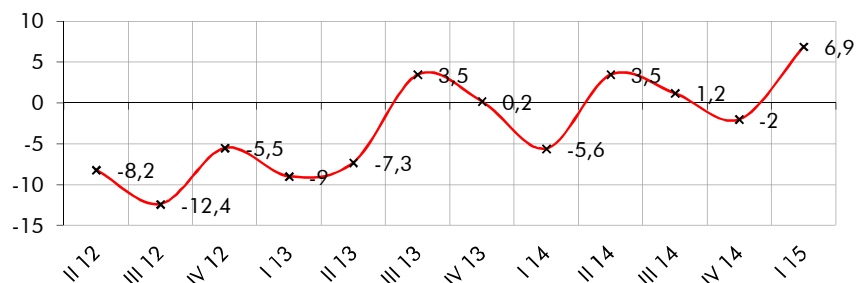

VENDITE ESTERO

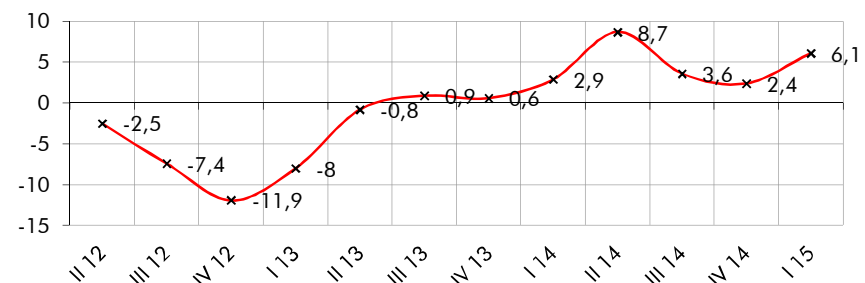

NUOVI ORDINI

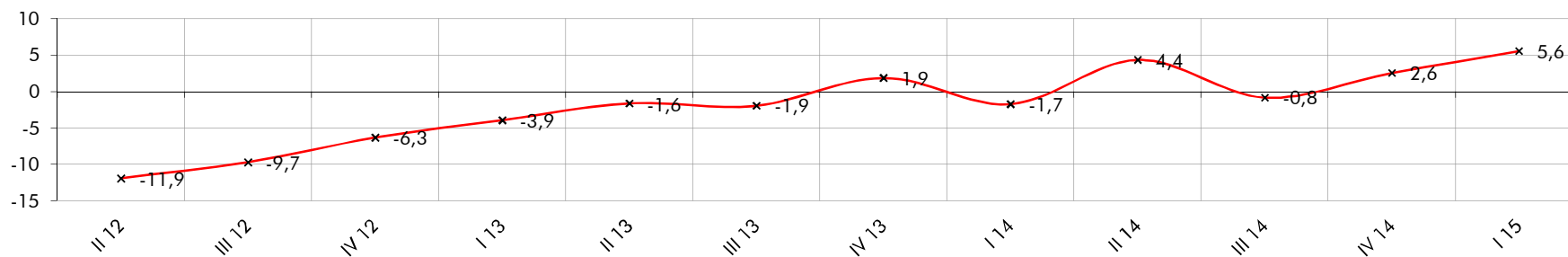

3.2. DATI CONSUNTIVI DEL I TRIMESTRE 2015
DATI REGIONALI E TOTALI PROVINCIALI

CONSUNTIVI I TRIMESTRE 2015 – TOTALE REGIONE (I)

CONSUNTIVI I TRIMESTRE 2015 – TOTALE REGIONE (II)

CONSUNTIVI I TRIMESTRE 2015 – QUADRO DI SINTESI

CONSUNTIVO I TRIMESTRE 2015 – PRODUZIONE

CONSUNTIVO I TRIMESTRE 2015 – VENDITE TOTALI

CONSUNTIVO I TRIMESTRE 2015 – VENDITE ITALIA

CONSUNTIVO I TRIMESTRE 2015 – VENDITE ESTERO

TOTALE REGIONE: ANDAMENTO DEI CONSUNTIVI – QUADRO DI SINTESI

CONSUNTIVI I TRIMESTRE 2015

TOTALE REGIONE

SETTORI	PRODUZIONE		VENDITE %						NUOVI ORDINI		PRODUZIONE	OCCUPATI
	%		TOTALE		ITALIA		ESTERO		%		ASSICURATA	%
	(c)	(t)	(c)	(t)	(c)	(t)	(c)	(t)	(c)	(t)	n. giorni	(c)
Petrolio	nd	nd	nd	nd	nd	nd	nd	nd	nd	nd	nd	nd
Prod.l trasf. metalli	15,0	0,8	13,1	8,3	6,8	5,7	19,3	10,7	2,0	2,0	163	0,00
Estr.minerali non met.	2,3	17,8	-11,3	18,9	-11,3	18,9	nd	nd	10,1	-15,6	50	0,00
Lav.minerali non met.	-18,7	-5,0	-30,5	-6,8	-16,5	-4,6	-39,0	-8,1	14,6	-2,9	74	-1,00
Ind. chimiche e affini	-0,3	10,3	1,1	12,6	0,2	12,3	2,7	12,9	1,2	11,8	26	2,00
- industrie chimiche	-0,3	10,3	1,1	12,6	0,2	12,3	2,7	12,9	1,2	11,8	26	2,00
- prod. fibre art. e sin.	nd	nd	nd	nd	nd	nd	nd	nd	nd	nd	nd	nd
Industrie meccaniche	-0,9	-0,7	-3,9	6,2	-5,5	9,5	-3,5	5,8	3,8	4,1	105	0,50
- Costr. prodot. in met.	-1,0	3,7	-5,7	-0,9	-1,9	-4,1	-7,6	1,0	6,9	1,5	62	0,20
- Costr.instal.macchine	-0,4	-7,9	-5,0	0,0	-9,1	9,7	-4,3	-1,9	1,8	-0,1	130	0,40
- Macchine per ufficio	nd	nd	nd	nd	nd	nd	nd	nd	nd	nd	nd	nd
- Mat.elettr.elettron.	-2,8	20,4	5,2	49,5	-5,3	84,4	7,0	46,3	1,6	19,9	61	2,60
- Strum. prec. med.chir.	nd	nd	nd	nd	nd	nd	nd	nd	nd	nd	nd	nd
Mezzi di trasporto	0,0	0,0	0,0	0,0	0,0	0,0	0,0	0,0	0,0	0,0	nd	0,00
- Costruz.autoveicoli	nd	nd	nd	nd	nd	nd	nd	nd	nd	nd	nd	nd
- Altri mezzi trasp.	0,0	0,0	0,0	0,0	0,0	0,0	0,0	0,0	0,0	0,0	nd	0,00
Alimentari	-2,6	0,0	-8,4	6,9	-9,5	6,4	-4,9	8,3	-2,5	1,9	40	-2,60
- Alimentari di base	-2,8	0,3	-8,7	7,7	-9,9	7,2	-5,1	9,1	-2,6	2,4	42	-2,70
- Bevande e altri alim.	0,0	-7,0	0,0	-10,0	0,0	-9,0	0,0	-14,0	0,0	-9,0	5	0,00
Industrie tessili	-2,8	13,4	0,3	14,1	-3,3	10,7	182,0	197,0	0,6	1,2	20	0,00
Pelli e cuoio	0,0	-10,0	13,0	-30,0	12,0	-30,0	30,0	-30,0	5,0	-10,0	nd	0,00
Calz.abbigl.bianc.casa	-10,0	0,0	-10,0	0,0	-10,0	0,0	0,0	0,0	0,0	0,0	10	0,00
Legno, mobili in legno	1,0	7,7	-2,4	5,0	1,1	5,5	-4,5	4,9	10,5	10,4	28	-0,60
Carta, stampa, editoria	3,2	3,8	4,3	3,3	4,7	5,9	2,9	-2,5	2,1	-2,7	23	0,70
Gomma e plastica	9,9	22,1	7,1	11,7	8,8	5,9	7,0	14,0	27,7	29,3	79	-1,60
Manifatturiere diverse	nd	nd	nd	nd	nd	nd	nd	nd	nd	nd	nd	nd
T O T A L E	1,8	2,1	-1,3	6,2	-1,1	6,9	-1,4	6,1	6,1	5,6	95	0,00

(c) = variazione congiunturale

(t) = variazione tendenziale

CONSUNTIVI I TRIMESTRE 2015

TOTALE REGIONE

SETTORI	PREZZI DEI MATERIALI %		PREZZI DEI PROD. FINITI %		SCORTE PRODOTTI FINITI (% risposte)				UTILIZZAZIONE IMPIANTI
	(c)	(t)	(c)	(t)	(E)	(A)	(S)	(N)	(%)
Petrolio	nd	nd	nd	nd	nd	nd	nd	nd	nd
Prod.l trasf. metalli	-1,6	-2,7	-4,3	-3,3	0	93	0	7	82,9
Estr.minerali non met.	nd	nd	-15,1	-16,2	0	100	0	0	75,5
Lav.minerali non met.	-0,1	0,9	-0,2	0,0	0	94	3	3	89,7
Ind. chimiche e affini	2,6	4,2	1,7	2,3	0	100	0	0	78,5
- industrie chimiche	2,6	4,2	1,7	2,3	0	100	0	0	78,5
- prod. fibre art. e sin.	nd	nd	nd	nd	nd	nd	nd	nd	nd
Industrie meccaniche	0,1	-2,7	-0,1	-1,0	1	94	1	4	79,9
- Costr. prodot. in met.	0,2	0,2	-0,1	-0,1	0	89	3	8	80,7
- Costr.instal.macchine	0,1	-1,9	0,0	-2,1	2	95	0	3	78,1
- Macchine per ufficio	nd	nd	nd	nd	nd	nd	nd	nd	nd
- Mat.eletr.elettron.	0,0	-11,1	-0,1	-0,1	0	100	0	0	85,6
- Strum. prec. med.chir.	nd	nd	nd	nd	nd	nd	nd	nd	nd
Mezzi di trasporto	0,0	0,0	0,0	0,0	0	100	0	0	30,0
- Costruz.autoveicoli	nd	nd	nd	nd	nd	nd	nd	nd	nd
- Altri mezzi trasp.	0,0	0,0	0,0	0,0	0	100	0	0	30,0
Alimentari	-0,8	1,2	-0,3	0,8	4	90	0	6	82,0
- Alimentari di base	-0,8	1,2	-0,3	0,9	4	90	0	6	82,6
- Bevande e altri alim.	0,0	1,0	0,0	0,0	0	100	0	0	68,0
Industrie tessili	0,0	0,0	0,0	0,0	12	0	0	88	80,6
Pelli e cuoio	0,0	5,0	0,0	3,0	0	100	0	0	70,0
Calz.abbigl.bianc.casa	0,0	1,0	0,0	1,0	0	100	0	0	70,0
Legno, mobili in legno	-0,1	-1,9	-0,4	0,5	34	63	2	2	77,4
Carta, stampa, editoria	5,7	3,9	-0,4	1,1	35	61	1	3	86,5
Gomma e plastica	-3,5	-6,5	-2,8	-7,2	18	82	0	0	81,6
Manifatturiere diverse	nd	nd	nd	nd	nd	nd	nd	nd	nd
TOTALE	0,0	-1,9	-1,0	-1,1	9	86	1	4	80,8

(c) = variazione congiunturale

(t) = variazione tendenziale

(E) = esuberanti

(S) = scarse

(A) = adeguate

(N) = non si tengono

CONSUNTIVI I TRIMESTRE 2015

QUADRO DI SINTESI

	GORIZIA	PORDENONE	TRIESTE	UDINE	TOT.REGIONE
PRODUZIONE					
var. % congiunturale	9,6	-0,6	-5,6	3,9	1,8
var. % tendenziale	19,9	-2,0	20,4	1,0	2,1
VENDITE TOTALE					
var. % congiunturale	0,3	-7,0	2,0	2,3	-1,3
var. % tendenziale	4,8	2,6	46,0	3,2	6,2
VENDITE ITALIA					
var. % congiunturale	1,8	-5,7	-17,0	1,1	-1,1
var. % tendenziale	6,1	9,4	58,4	3,5	6,9
VENDITE ESTERO					
var. % congiunturale	0,0	-7,5	6,1	3,3	-1,4
var. % tendenziale	3,8	1,0	45,8	2,8	6,1
NUOVI ORDINI					
var. % congiunturale	19,3	12,6	-8,9	3,4	6,1
var. % tendenziale	16,7	6,2	17,2	1,8	5,6
PREZZI DEI MATERIALI					
var. % congiunturale	-1,6	0,5	0,0	-0,2	0,0
var. % tendenziale	-3,2	0,5	-9,5	-1,7	-1,9
PRODOTTI FINITI					
var. % congiunturale	-1,2	-0,5	0,0	-1,4	-1,0
var. % tendenziale	-4,7	0,0	0,0	-1,5	-1,1
SCORTE PRODOTTI FINITI (% risposte)					
esuberanti	5	1	5	14	9
adeguate	84	97	87	79	86
scarse	0	0	3	1	1
non si tengono	11	2	5	5	4
UTILIZZO IMPIANTI					
grado utilizzazione	77,6	79,5	82,5	81,6	80,8
PRODUZIONE ASSICURATA					
giorni di produz.	57	57	57	122	95
OCCUPAZIONE					
num. fine periodo (*)	602	6700	1324	11780	20406
variaz. congiunt.	-0,2	0,1	1,4	-0,2	0,0

(*) il numero è indicativo della consistenza del campione

CONSUNTIVO I TRIMESTRE 2015 - PRODUZIONE

	variazione % congiunturale	variazione % tendenziale
GORIZIA	9,6	19,9
PORDENONE	-0,6	-2,0
TRIESTE	-5,6	20,4
UDINE	3,9	1
TOT.REGIONE	1,8	2,1

■ - var. congiunturale ■ - var. tendenziale

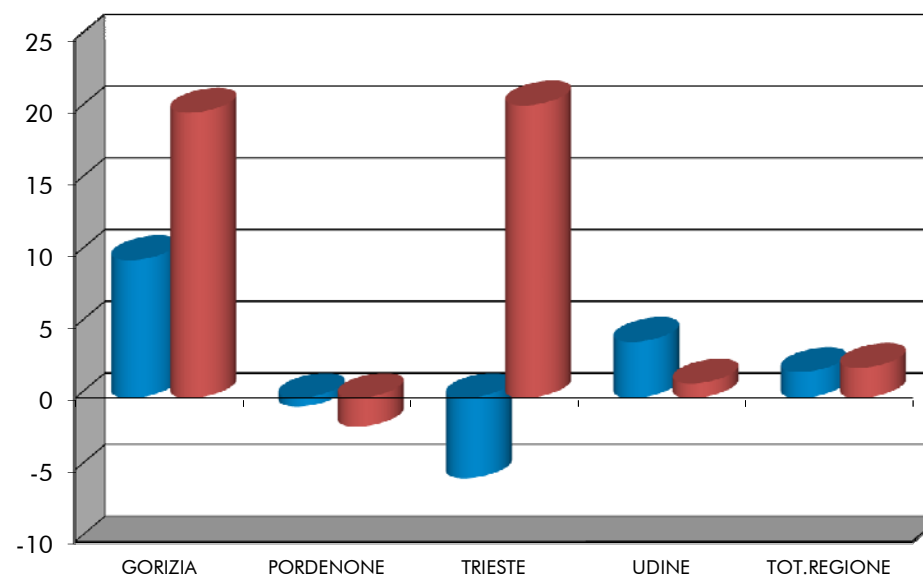

CONSUNTIVO I TRIMESTRE 2015 - VENDITE TOTALI

	variazione % congiunturale	variazione % tendenziale
GORIZIA	0,3	4,8
PORDENONE	-7,0	2,6
TRIESTE	2	46,0
UDINE	2,3	3,2
TOT.REGIONE	-1,3	6,2

■ - var. congiunturale ■ - var. tendenziale

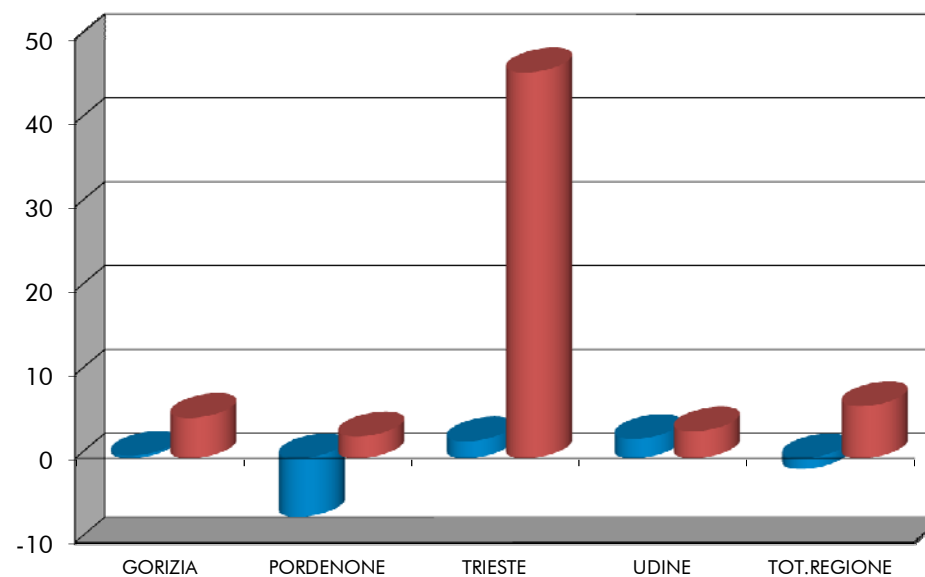

CONSUNTIVO I TRIMESTRE 2015 - VENDITE ITALIA

	variazione % congiunturale	variazione % tendenziale
GORIZIA	1,8	6,1
PORDENONE	-5,7	9,4
TRIESTE	-17	58,4
UDINE	1,1	3,5
TOT.REGIONE	-1,1	6,9

■ - var. congiunturale ■ - var. tendenziale

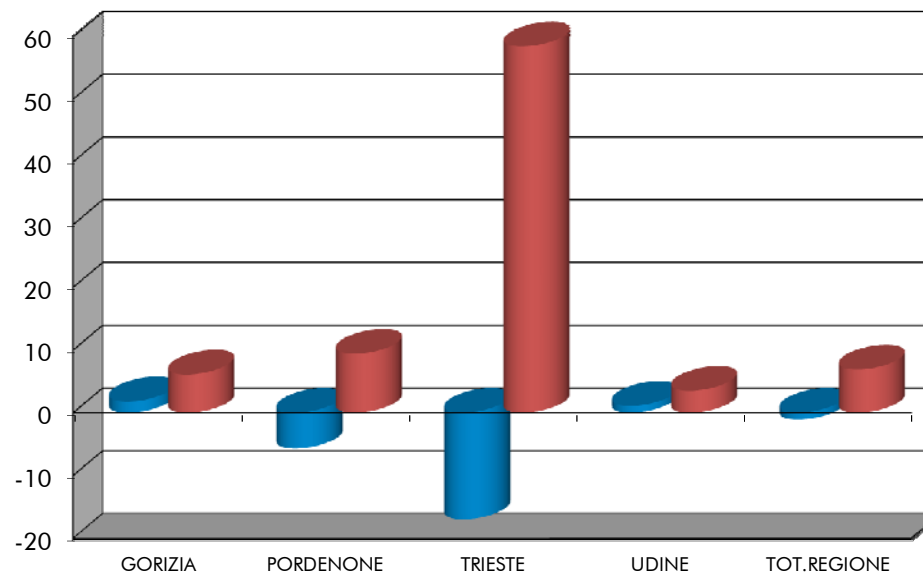

CONSUNTIVO I TRIMESTRE 2015 - VENDITE ESTERO

	variazione % congiunturale	variazione % tendenziale
GORIZIA	0	3,8
PORDENONE	-7,5	1,0
TRIESTE	6,1	45,8
UDINE	3,3	2,8
TOT.REGIONE	-1,4	6,1

■ - var. congiunturale ■ - var. tendenziale

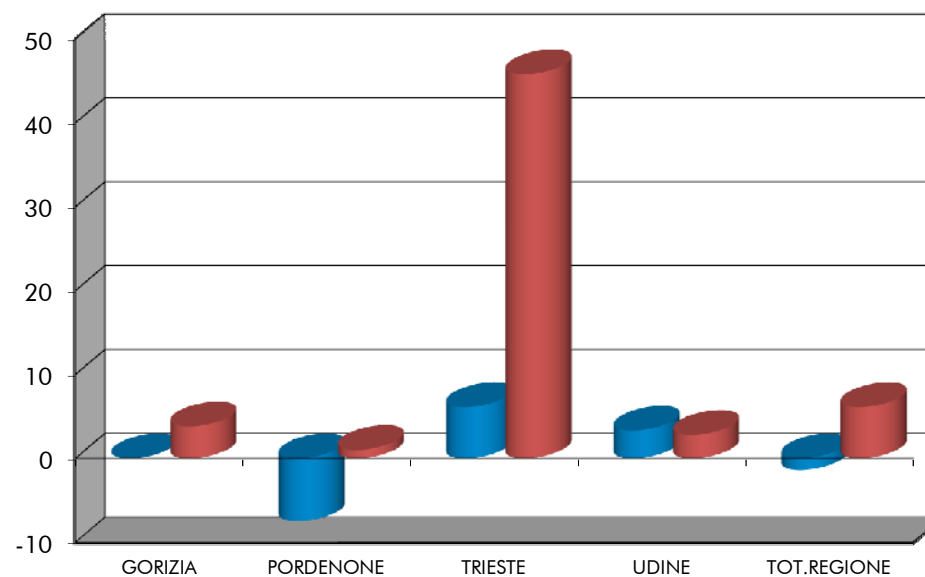

TOTALE REGIONE: ANDAMENTO DEI CONSUNTIVI - QUADRO DI SINTESI

	I trimestre 2014	II trimestre 2014	III trimestre 2014	I trimestre 2015
PRODUZIONE				
- var. % congiunturale	-1,2	4,6	-4,2	1,8
- var. % tendenziale	1,8	5,8	2,6	2,1
VENDITE TOTALE				
- var. % congiunturale	7,9	8,2	-4,1	-1,3
- var. % tendenziale	-0,1	6,7	2,7	6,2
VENDITE ITALIA				
- var. % congiunturale	-7,1	6,3	-6,9	-1,1
- var. % tendenziale	-5,6	3,5	1,2	6,9
VENDITE ESTERO				
- var. % congiunturale	12,7	9,6	-2,3	-1,4
- var. % tendenziale	2,9	8,7	3,6	6,1
NUOVI ORDINI				
- var. % congiunturale	10,6	7,0	-1,6	6,1
- var. % tendenziale	-1,7	4,4	-0,8	5,6
SCORTE (% risposte)				
- esuberanti	9	12	9	9
- adeguate	82	76	75	86
- scarse	3	8	11	1
- non si tengono	6	4	5	4
UTILIZZO IMPIANTI				
- grado utilizzazione	76,8	79,1	77,9	80,8
OCCUPAZIONE				
- variaz. congiunt.	-0,8	-0,1	-0,1	0

3.3. DATI DI PREVISIONE PER IL II TRIMESTRE 2015
DATI REGIONALI E TOTALI PROVINCIALI

PREVISIONI II TRIMESTRE 2015 – TOTALE REGIONE

PREVISIONI II TRIMESTRE 2015 – SITUAZIONE PER PROVINCIA

TOTALE REGIONE: ANDAMENTO DELLE PREVISIONI – QUADRO DI SINTESI

PREVISIONI II TRIMESTRE 2015 (% RISPOSTE)

TOTALE REGIONE

SETTORI	PRODUZIONE			DOMANDA INTERNA			DOMANDA ESTERA			OCCUPAZIONE		
	+	=	-	+	=	-	+	=	-	+	=	-
Petrolio	nd	nd	nd	nd	nd	nd	nd	nd	nd	nd	nd	nd
Prod.I trasf. metalli	0	93	7	0	96	4	0	90	10	75	25	0
Estr.minerali non met.	77	23	0	0	100	0	nd	nd	nd	0	100	0
Lav.minerali non met.	0	95	5	3	75	22	94	6	0	14	85	1
Ind. chimiche e affini	88	2	10	89	8	3	72	14	14	88	12	0
- industrie chimiche	88	2	10	89	8	3	72	14	14	88	12	0
- prod.fibre art. e sin.	nd	nd	nd	nd	nd	nd	nd	nd	nd	nd	nd	nd
Industrie meccaniche	32	65	4	28	61	10	32	33	35	7	92	1
- Costr. prodot. in met.	7	85	8	13	81	5	8	82	10	5	92	3
- Costr.instal macchine	27	72	1	34	43	23	21	8	71	11	89	0
- Macchine per ufficio	nd	nd	nd	nd	nd	nd	nd	nd	nd	nd	nd	nd
- Mat.elettr.elettron.	98	2	0	91	9	0	100	0	0	0	100	0
- Strum. prec. med.chir.	nd	nd	nd	nd	nd	nd	nd	nd	nd	nd	nd	nd
Mezzi di trasporto	0	100	0	0	0	100	100	0	0	0	100	0
- Costruz.autoveicoli	nd	nd	nd	nd	nd	nd	nd	nd	nd	nd	nd	nd
- Altri mezzi trasp.	0	100	0	0	0	100	100	0	0	0	100	0
Alimentari	37	64	0	31	53	16	68	29	2	6	94	0
- Alimentari di base	34	66	0	27	56	17	67	31	2	6	94	0
- Bevande e altri alim.	100	0	0	100	0	0	100	0	0	0	100	0
Industrie tessili	0	100	0	0	100	0	0	100	0	0	100	0
Pelli e cuoio	0	0	100	0	0	100	0	0	100	0	0	100
Calz.abbigl.bianc.casa	100	0	0	100	0	0	0	100	0	100	0	0
Legno, mobili in legno	10	79	12	11	79	10	14	73	13	0	86	14
Carta, stampa, editoria	31	62	7	0	91	9	9	91	0	7	88	5
Gomma e plastica	82	7	11	20	80	0	32	68	0	28	73	0
Manifatturiere diverse	nd	nd	nd	nd	nd	nd	nd	nd	nd	nd	nd	nd
T O T A L E	25	69	6	16	74	9	27	50	23	19	78	3

PREVISIONI II TRIMESTRE 2015 (% RISPOSTE)

Situazione per provincia

	GORIZIA	PORDENONE	TRIESTE	UDINE	TOTALE
PRODUZIONE					
- aumento	66,6	9,0	85,5	21,3	25,3
- stabile	33,4	89,0	10,7	70,1	68,7
- diminuzione	0,0	2,0	3,8	8,6	6,0
DOMANDA INTERNA					
- aumento	20,3	21,8	38,6	13,7	16,4
- stabile	78,0	73,8	42,6	76,0	74,4
- diminuzione	1,7	4,4	18,8	10,3	9,2
DOMANDA ESTERA					
- aumento	8,2	10,3	96,3	24,1	26,9
- stabile	91,8	70,4	3,7	42,4	49,9
- diminuzione	0,0	19,3	0,0	33,5	23,3
OCCUPAZIONE					
- aumento	17,8	2,6	0,0	29,2	18,8
- stabile	82,2	95,8	93,1	67,1	78,0
- diminuzione	0,0	1,6	6,9	3,8	3,2

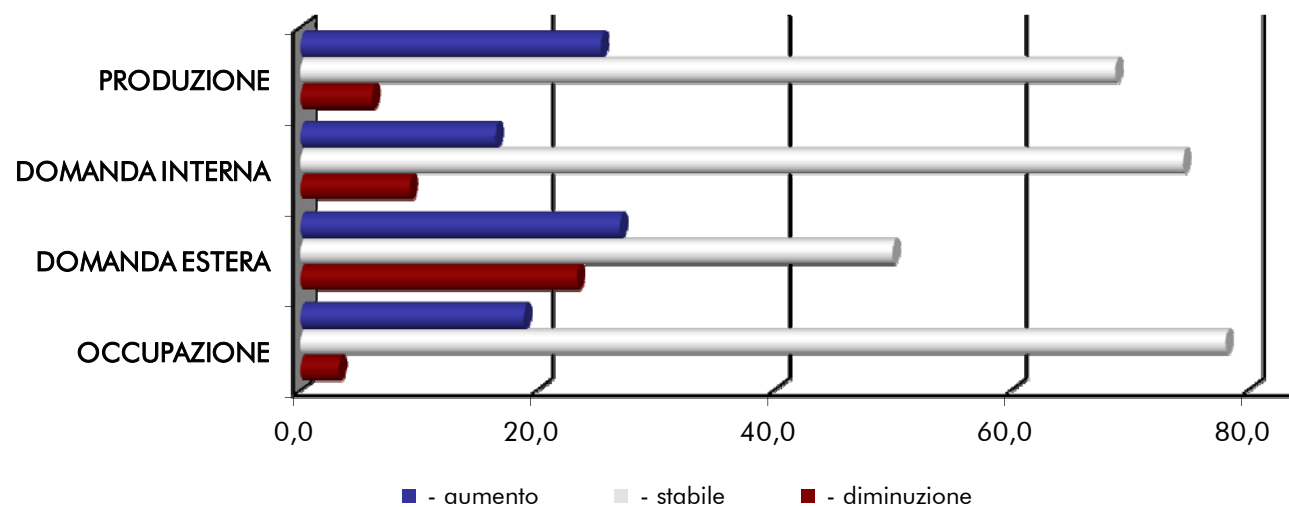

TOTALE REGIONE: ANDAMENTO DELLE PREVISIONI - QUADRO DI SINTESI (% RISPOSTE)

	VARIABILI	III TRIM. 2014	IV TRIM. 2014	I TRIM. 2015	II TRIM. 2015
PRODUZIONE	- aumento	10,6	18,3	34,4	25,3
	- stabile	73,5	62,4	52,4	68,7
	- diminuzione	15,9	19,3	13,2	6,0
DOMANDA INTERNA	- aumento	7,0	10,7	10,1	16,4
	- stabile	80,3	69,3	61,2	74,4
	- diminuzione	12,6	19,9	28,7	9,2
DOMANDA ESTERA	- aumento	20,0	20,7	17,2	26,9
	- stabile	51,0	49,0	45,7	49,9
	- diminuzione	29,0	30,3	37,1	23,3
OCCUPAZIONE	- aumento	8,3	9,0	10,5	18,8
	- stabile	86,4	84,9	78,9	78,0
	- diminuzione	5,3	6,1	10,6	3,2

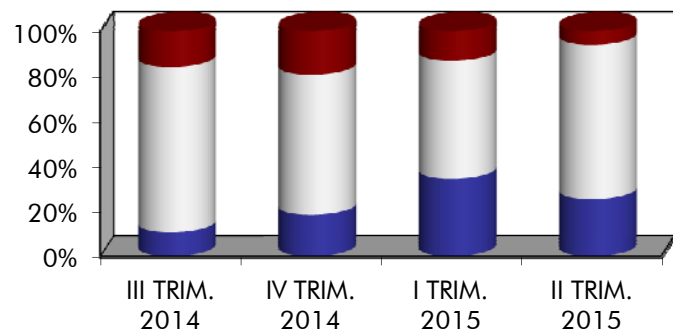

DOMANDA ESTERA

PRODUZIONE

- - diminuzione
- - stabile
- - aumento

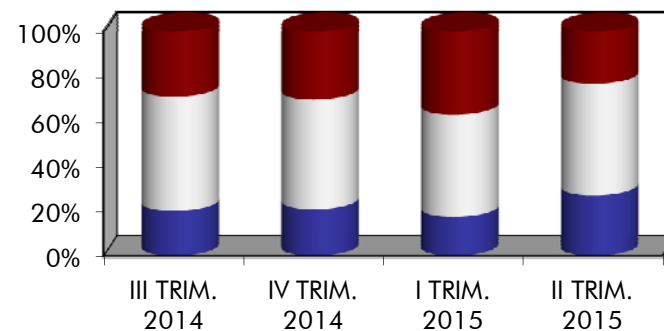

OCCUPAZIONE

DOMANDA INTERNA

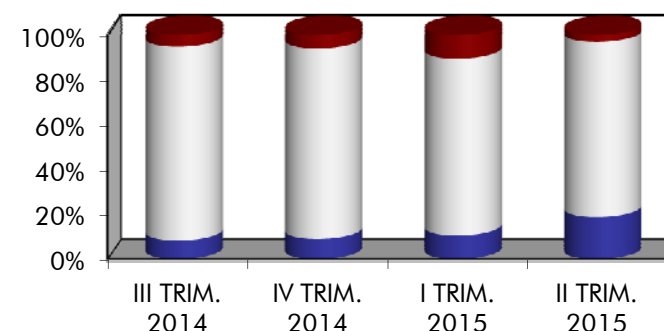
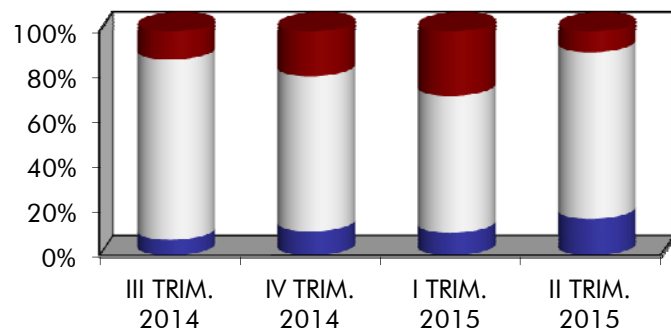

3.4. ALLEGATI STATISTICI PROVINCIALI
TABELLE PROVINCIALI PER SETTORE - DATI CONSUNTIVI E DI PREVISIONE

CONSUNTIVI I TRIMESTRE 2015 – PROVINCIA DI GORIZIA (I)

CONSUNTIVI I TRIMESTRE 2015 – PROVINCIA DI GORIZIA (II)

CONSUNTIVI I TRIMESTRE 2015 – PROVINCIA DI PORDENONE (I)

CONSUNTIVI I TRIMESTRE 2015 – PROVINCIA DI PORDENONE (II)

CONSUNTIVI I TRIMESTRE 2015 – PROVINCIA DI TRIESTE (I)

CONSUNTIVI I TRIMESTRE 2015 – PROVINCIA DI TRIESTE (II)

CONSUNTIVI I TRIMESTRE 2015 – PROVINCIA DI UDINE (I)

CONSUNTIVI I TRIMESTRE 2015 – PROVINCIA DI UDINE (II)

PREVISIONI II TRIMESTRE 2015 – PROVINCIA DI GORIZIA

PREVISIONI II TRIMESTRE 2015 – PROVINCIA DI PORDENONE

PREVISIONI II TRIMESTRE 2015 – PROVINCIA DI TRIESTE

PREVISIONI II TRIMESTRE 2015 – PROVINCIA DI UDINE

SETTORI	PRODUZIONE		VENDITE %						NUOVI ORDINI		PRODUZIONE	OCCUPATI
	%		TOTALE		ITALIA		ESTERO		%		ASSICURATA	%
	(c)	(t)	(c)	(t)	(c)	(t)	(c)	(t)	(c)	(t)	n. giorni	(c)
Petrolio	nd	nd	nd	nd	nd	nd	nd	nd	nd	nd	nd	nd
Prod.l trasf. metalli	nd	nd	nd	nd	nd	nd	nd	nd	nd	nd	nd	nd
Estr.minerali non met.	nd	nd	nd	nd	nd	nd	nd	nd	nd	nd	nd	nd
Lav.minerali non met.	nd	nd	nd	nd	nd	nd	nd	nd	nd	nd	nd	nd
Ind. chimiche e affini	nd	nd	nd	nd	nd	nd	nd	nd	nd	nd	nd	nd
- industrie chimiche	nd	nd	nd	nd	nd	nd	nd	nd	nd	nd	nd	nd
- prod. fibre art. e sin.	nd	nd	nd	nd	nd	nd	nd	nd	nd	nd	nd	nd
Industrie meccaniche	-3,5	-4,7	-37,9	-28,8	-33,5	-13,3	-44,5	-50,7	-37,7	-39,5	30	1,70
- Costr. prodot. in met.	-1,1	-7,8	-42,7	-31,7	-39,6	-12,3	-46,3	-51,7	-43,9	-48,5	nd	2,60
- Costr.instal.macchine	-9,3	2,4	-16,3	-15,8	-18,7	-15,6	11,8	-17,8	-10,1	0,3	30	0,00
- Macchine per ufficio	nd	nd	nd	nd	nd	nd	nd	nd	nd	nd	nd	nd
- Mat.eletr.elettron.	nd	nd	nd	nd	nd	nd	nd	nd	nd	nd	nd	nd
- Strum. prec. med.chir.	nd	nd	nd	nd	nd	nd	nd	nd	nd	nd	nd	nd
Mezzi di trasporto	nd	nd	nd	nd	nd	nd	nd	nd	nd	nd	nd	nd
- Costruz.autoveicoli	nd	nd	nd	nd	nd	nd	nd	nd	nd	nd	nd	nd
- Altri mezzi trasp.	nd	nd	nd	nd	nd	nd	nd	nd	nd	nd	nd	nd
Alimentari	nd	nd	nd	nd	nd	nd	nd	nd	nd	nd	nd	nd
- Alimentari di base	nd	nd	nd	nd	nd	nd	nd	nd	nd	nd	nd	nd
- Bevande e altri alim.	nd	nd	nd	nd	nd	nd	nd	nd	nd	nd	nd	nd
Industrie tessili	nd	nd	nd	nd	nd	nd	nd	nd	nd	nd	nd	nd
Pelli e cuoio	nd	nd	nd	nd	nd	nd	nd	nd	nd	nd	nd	nd
Calz.abbigl.bianc.casa	nd	nd	nd	nd	nd	nd	nd	nd	nd	nd	nd	nd
Legno, mobili in legno	5,0	5,0	5,0	5,0	5,0	5,0	nd	nd	5,0	5,0	nd	nd
Carta, stampa, editoria	12,7	7,1	17,3	12,5	18,0	23,4	16,4	-2,7	20,7	2,6	20	0,00
Gomma e plastica	11,6	31,9	8,4	15,2	20,3	7,0	5,9	17,3	42,3	46,3	70	-2,00
Manifatturiere diverse	nd	nd	nd	nd	nd	nd	nd	nd	nd	nd	nd	nd
TOTALE	9,6	19,9	0,3	4,8	1,8	6,1	0,0	3,8	19,3	16,7	57	-0,20

(c) = variazione congiunturale

(t) = variazione tendenziale

CONSUNTIVI I TRIMESTRE 2015

PROVINCIA DI GORIZIA

SETTORI	PREZZI DEI MATERIALI %		PREZZI DEI PROD. FINITI %		SCORTE PRODOTTI FINITI (% risposte)				UTILIZZAZIONE IMPIANTI
	(c)	(t)	(c)	(t)	(E)	(A)	(S)	(N)	(%)
Petrolio	nd	nd	nd	nd	nd	nd	nd	nd	nd
Prod.l trasf. metalli	nd	nd	nd	nd	nd	nd	nd	nd	nd
Estr.minerali non met.	nd	nd	nd	nd	nd	nd	nd	nd	nd
Lav.minerali non met.	nd	nd	nd	nd	nd	nd	nd	nd	nd
Ind. chimiche e affini	nd	nd	nd	nd	nd	nd	nd	nd	nd
- industrie chimiche	nd	nd	nd	nd	nd	nd	nd	nd	nd
- prod. fibre art. e sin.	nd	nd	nd	nd	nd	nd	nd	nd	nd
Industrie meccaniche	0,5	0,7	0,5	0,8	0	50	0	50	82,6
- Costr. prodot. in met.	0,0	0,4	0,0	0,5	0	52	0	48	85,4
- Costr.instal.macchine	1,6	1,6	1,6	1,6	0	42	0	58	67,6
- Macchine per ufficio	nd	nd	nd	nd	nd	nd	nd	nd	nd
- Mat.eletr.elettron.	nd	nd	nd	nd	nd	nd	nd	nd	nd
- Strum. prec. med.chir.	nd	nd	nd	nd	nd	nd	nd	nd	nd
Mezzi di trasporto	nd	nd	nd	nd	nd	nd	nd	nd	nd
- Costruz.autoveicoli	nd	nd	nd	nd	nd	nd	nd	nd	nd
- Altri mezzi trasp.	nd	nd	nd	nd	nd	nd	nd	nd	nd
Alimentari	nd	nd	nd	nd	nd	nd	nd	nd	nd
- Alimentari di base	nd	nd	nd	nd	nd	nd	nd	nd	nd
- Bevande e altri alim.	nd	nd	nd	nd	nd	nd	nd	nd	nd
Industrie tessili	nd	nd	nd	nd	nd	nd	nd	nd	nd
Pelli e cuoio	nd	nd	nd	nd	nd	nd	nd	nd	nd
Calz.abbigl.bianc.casa	nd	nd	nd	nd	nd	nd	nd	nd	nd
Legno, mobili in legno	0,0	0,0	0,0	0,0	0	100	0	0	70,0
Carta, stampa, editoria	-3,6	-4,3	0,6	2,5	0	100	0	0	76,9
Gomma e plastica	-1,2	-3,7	-2,5	-9,4	9	91	0	0	76,9
Manifatturiere diverse	nd	nd	nd	nd	nd	nd	nd	nd	nd
T O T A L E	-1,6	-3,2	-1,2	-4,7	5	84	0	11	77,6

(c) = variazione congiunturale

(t) = variazione tendenziale

(E) = esuberanti (S) = scarse

(A) = adeguate (N) = non si tengono

SETTORI	PRODUZIONE		VENDITE %						NUOVI ORDINI		PRODUZIONE	OCCUPATI
	%		TOTALE		ITALIA		ESTERO		%		ASSICURATA	%
	(c)	(t)	(c)	(t)	(c)	(t)	(c)	(t)	(c)	(t)	n. giorni	(c)
Petrolio	nd	nd	nd	nd	nd	nd	nd	nd	nd	nd	nd	nd
Prod.l trasf. metalli	nd	nd	nd	nd	nd	nd	nd	nd	nd	nd	nd	nd
Estr.minerali non met.	2,3	17,8	-11,3	18,9	-11,3	18,9	nd	nd	10,1	-15,6	50	0,00
Lav.minerali non met.	-23,6	-6,6	-34,6	-7,8	-20,3	-4,7	-42,7	-9,7	21,4	-2,7	92	-1,20
Ind. chimiche e affini	0,0	13,1	1,6	15,9	1,1	15,5	2,7	16,4	1,8	15,3	29	2,60
- industrie chimiche	0,0	13,1	1,6	15,9	1,1	15,5	2,7	16,4	1,8	15,3	29	2,60
- prod. fibre art. e sin.	nd	nd	nd	nd	nd	nd	nd	nd	nd	nd	nd	nd
Industrie meccaniche	-1,0	-6,6	-7,1	0,7	-5,8	10,1	-7,7	-1,5	14,2	3,3	58	-0,10
- Costr. prodot. in met.	-2,3	5,3	-6,8	1,3	3,4	-1,7	-11,1	2,8	14,3	5,5	78	0,00
- Costr.instal.macchine	-0,5	-13,0	-7,6	0,1	-16,7	21,6	-6,2	-3,4	2,8	-2,1	52	-0,20
- Macchine per ufficio	nd	nd	nd	nd	nd	nd	nd	nd	nd	nd	nd	nd
- Mat.elettr.elettron.	9,0	-1,8	7,3	17,3	7,3	17,3	nd	nd	193,8	17,5	90	0,00
- Strum. prec. med.chir.	nd	nd	nd	nd	nd	nd	nd	nd	nd	nd	nd	nd
Mezzi di trasporto	nd	nd	nd	nd	nd	nd	nd	nd	nd	nd	nd	nd
- Costruz.autoveicoli	nd	nd	nd	nd	nd	nd	nd	nd	nd	nd	nd	nd
- Altri mezzi trasp.	nd	nd	nd	nd	nd	nd	nd	nd	nd	nd	nd	nd
Alimentari	10,0	25,0	10,0	25,0	10,0	25,0	nd	nd	10,0	25,0	15	0,00
- Alimentari di base	10,0	25,0	10,0	25,0	10,0	25,0	nd	nd	10,0	25,0	15	0,00
- Bevande e altri alim.	nd	nd	nd	nd	nd	nd	nd	nd	nd	nd	nd	nd
Industrie tessili	6,0	31,0	32,0	37,0	3,0	8,0	182,0	197,0	5,0	10,0	20	0,00
Pelli e cuoio	0,0	-10,0	13,0	-30,0	12,0	-30,0	30,0	-30,0	5,0	-10,0	nd	0,00
Calz.abbigl.bianc.casa	nd	nd	nd	nd	nd	nd	nd	nd	nd	nd	nd	nd
Legno, mobili in legno	10,1	19,1	1,2	13,4	20,7	7,6	0,1	13,8	10,4	20,9	48	2,40
Carta, stampa, editoria	-3,2	1,0	-4,1	1,8	-1,7	14,0	-5,9	-5,9	-2,3	-7,7	28	0,30
Gomma e plastica	nd	nd	nd	nd	nd	nd	nd	nd	nd	nd	nd	nd
Manifatturiere diverse	nd	nd	nd	nd	nd	nd	nd	nd	nd	nd	nd	nd
T O T A L E	-0,6	-2,0	-7,0	2,6	-5,7	9,4	-7,5	1,0	12,6	6,2	57	0,10

(c) = variazione congiunturale

(t) = variazione tendenziale

CONSUNTIVI I TRIMESTRE 2015

PROVINCIA DI PORDENONE

SETTORI	PREZZI DEI MATERIALI %		PREZZI DEI PROD. FINITI %		SCORTE PRODOTTI FINITI (% risposte)				UTILIZZAZIONE IMPIANTI
	(c)	(t)	(c)	(t)	(E)	(A)	(S)	(N)	(%)
Petrolio	nd	nd	nd	nd	nd	nd	nd	nd	nd
Prod.l trasf. metalli	nd	nd	nd	nd	nd	nd	nd	nd	nd
Estr.minerali non met.	nd	nd	-15,1	-16,2	0	100	0	0	75,5
Lav.minerali non met.	0,0	0,4	0,0	-0,4	0	100	0	0	96,1
Ind. chimiche e affini	1,8	2,9	1,8	2,7	0	100	0	0	83,0
- industrie chimiche	1,8	2,9	1,8	2,7	0	100	0	0	83,0
- prod. fibre art. e sin.	nd	nd	nd	nd	nd	nd	nd	nd	nd
Industrie meccaniche	0,3	-0,2	-0,2	-0,1	2	96	0	2	78,3
- Costr. prodot. in met.	0,5	-0,4	-0,1	-0,2	0	94	0	6	83,8
- Costr.instal.macchine	0,1	0,6	-0,2	0,2	3	97	0	0	75,1
- Macchine per ufficio	nd	nd	nd	nd	nd	nd	nd	nd	nd
- Mat.eletr.elettron.	-2,3	-3,0	-1,5	-2,3	0	100	0	0	100,0
- Strum. prec. med.chir.	nd	nd	nd	nd	nd	nd	nd	nd	nd
Mezzi di trasporto	nd	nd	nd	nd	nd	nd	nd	nd	nd
- Costruz.autoveicoli	nd	nd	nd	nd	nd	nd	nd	nd	nd
- Altri mezzi trasp.	nd	nd	nd	nd	nd	nd	nd	nd	nd
Alimentari	0,0	0,0	0,0	0,0	0	0	100	0	60,0
- Alimentari di base	0,0	0,0	0,0	0,0	0	0	100	0	60,0
- Bevande e altri alim.	nd	nd	nd	nd	nd	nd	nd	nd	nd
Industrie tessili	0,0	0,0	0,0	0,0	100	0	0	0	85,0
Pelli e cuoio	0,0	5,0	0,0	3,0	0	100	0	0	70,0
Calz.abbigl.bianc.casa	nd	nd	nd	nd	nd	nd	nd	nd	nd
Legno, mobili in legno	-1,0	-1,0	-0,9	0,1	0	100	0	0	75,4
Carta, stampa, editoria	8,2	12,7	0,9	4,5	0	87	4	10	82,2
Gomma e plastica	nd	nd	nd	nd	nd	nd	nd	nd	nd
Manifatturiere diverse	nd	nd	nd	nd	nd	nd	nd	nd	nd
T O T A L E	0,5	0,5	-0,5	0,0	1	97	0	2	79,5

(c) = variazione congiunturale

(E) = esuberanti (S) = scarse

(t) = variazione tendenziale

(A) = adeguate (N) = non si tengono

SETTORI	PRODUZIONE		VENDITE %						NUOVI ORDINI		PRODUZIONE	OCCUPATI
	%		TOTALE		ITALIA		ESTERO		%		ASSICURATA	%
	(c)	(t)	(c)	(t)	(c)	(t)	(c)	(t)	(c)	(t)	n. giorni	(c)
Petrolio	nd	nd	nd	nd	nd	nd	nd	nd	nd	nd	nd	nd
Prod.l trasf. metalli	nd	nd	nd	nd	nd	nd	nd	nd	nd	nd	nd	nd
Estr.minerali non met.	nd	nd	nd	nd	nd	nd	nd	nd	nd	nd	nd	nd
Lav.minerali non met.	nd	nd	nd	nd	nd	nd	nd	nd	nd	nd	nd	nd
Ind. chimiche e affini	nd	nd	nd	nd	nd	nd	nd	nd	nd	nd	nd	nd
- industrie chimiche	nd	nd	nd	nd	nd	nd	nd	nd	nd	nd	nd	nd
- prod. fibre art. e sin.	nd	nd	nd	nd	nd	nd	nd	nd	nd	nd	nd	nd
Industrie meccaniche	-4,1	22,4	4,7	51,8	-14,8	120,0	6,8	47,3	-8,1	20,6	60	2,20
- Costr. prodot. in met.	-11,5	38,5	-6,0	13,0	-7,6	-29,4	-3,9	67,9	-11,5	38,5	60	-4,00
- Costr.instal.macchine	nd	nd	nd	nd	nd	nd	nd	nd	nd	nd	nd	nd
- Macchine per ufficio	nd	nd	nd	nd	nd	nd	nd	nd	nd	nd	nd	nd
- Mat.eletr.elettron.	-3,9	21,9	5,0	52,8	-16,1	148,5	7,0	47,0	-8,0	20,1	60	3,50
- Strum. prec. med.chir.	nd	nd	nd	nd	nd	nd	nd	nd	nd	nd	nd	nd
Mezzi di trasporto	0,0	0,0	0,0	0,0	0,0	0,0	0,0	0,0	0,0	0,0	nd	0,00
- Costruz.autoveicoli	nd	nd	nd	nd	nd	nd	nd	nd	nd	nd	nd	nd
- Altri mezzi trasp.	0,0	0,0	0,0	0,0	0,0	0,0	0,0	0,0	0,0	0,0	nd	0,00
Alimentari	nd	nd	nd	nd	nd	nd	nd	nd	nd	nd	nd	nd
- Alimentari di base	nd	nd	nd	nd	nd	nd	nd	nd	nd	nd	nd	nd
- Bevande e altri alim.	nd	nd	nd	nd	nd	nd	nd	nd	nd	nd	nd	nd
Industrie tessili	-4,0	11,0	-4,0	11,0	-4,0	11,0	nd	nd	0,0	0,0	20	0,00
Pelli e cuoio	nd	nd	nd	nd	nd	nd	nd	nd	nd	nd	nd	nd
Calz.abbigl.bianc.casa	nd	nd	nd	nd	nd	nd	nd	nd	nd	nd	nd	nd
Legno, mobili in legno	0,0	0,0	0,0	0,0	0,0	0,0	0,0	0,0	0,0	0,0	15	-2,00
Carta, stampa, editoria	-48,0	8,0	-53,0	0,0	-54,0	0,0	-49,0	0,0	-46,0	-23,0	nd	3,00
Gomma e plastica	0,0	0,0	-3,0	-4,0	-3,0	-5,0	-2,0	0,0	-3,0	-7,0	nd	0,00
Manifatturiere diverse	nd	nd	nd	nd	nd	nd	nd	nd	nd	nd	nd	nd
T O T A L E	-5,6	20,4	2,0	46,0	-17,0	58,4	6,1	45,8	-8,9	17,2	57	1,40

(c) = variazione congiunturale

(t) = variazione tendenziale

CONSUNTIVI I TRIMESTRE 2015

PROVINCIA DI TRIESTE

SETTORI	PREZZI DEI MATERIALI %		PREZZI DEI PROD. FINITI %		SCORTE PRODOTTI FINITI (% risposte)				UTILIZZAZIONE IMPIANTI
	(c)	(t)	(c)	(t)	(E)	(A)	(S)	(N)	(%)
Petrolio	nd	nd	nd	nd	nd	nd	nd	nd	nd
Prod.l trasf. metalli	nd	nd	nd	nd	nd	nd	nd	nd	nd
Estr.minerali non met.	nd	nd	nd	nd	nd	nd	nd	nd	nd
Lav.minerali non met.	nd	nd	nd	nd	nd	nd	nd	nd	nd
Ind. chimiche e affini	nd	nd	nd	nd	nd	nd	nd	nd	nd
- industrie chimiche	nd	nd	nd	nd	nd	nd	nd	nd	nd
- prod. fibre art. e sin.	nd	nd	nd	nd	nd	nd	nd	nd	nd
Industrie meccaniche	0,0	-10,7	0,0	0,0	0	97	0	3	84,5
- Costr. prodot. in met.	0,0	33,0	0,0	0,0	0	0	0	100	70,0
- Costr.instal.macchine	nd	nd	nd	nd	nd	nd	nd	nd	nd
- Macchine per ufficio	nd	nd	nd	nd	nd	nd	nd	nd	nd
- Mat.eletr.elettron.	0,0	-11,9	0,0	0,0	0	100	0	0	84,9
- Strum. prec. med.chir.	nd	nd	nd	nd	nd	nd	nd	nd	nd
Mezzi di trasporto	0,0	0,0	0,0	0,0	0	100	0	0	30,0
- Costruz.autoveicoli	nd	nd	nd	nd	nd	nd	nd	nd	nd
- Altri mezzi trasp.	0,0	0,0	0,0	0,0	0	100	0	0	30,0
Alimentari	nd	nd	nd	nd	nd	nd	nd	nd	nd
- Alimentari di base	nd	nd	nd	nd	nd	nd	nd	nd	nd
- Bevande e altri alim.	nd	nd	nd	nd	nd	nd	nd	nd	nd
Industrie tessili	0,0	0,0	0,0	0,0	0	0	0	100	80,0
Pelli e cuoio	nd	nd	nd	nd	nd	nd	nd	nd	nd
Calz.abbigl.bianc.casa	nd	nd	nd	nd	nd	nd	nd	nd	nd
Legno, mobili in legno	0,0	0,0	0,0	0,0	0	0	100	0	65,0
Carta, stampa, editoria	0,0	0,0	0,0	-1,0	100	0	0	0	67,0
Gomma e plastica	0,0	0,0	0,0	0,0	100	0	0	0	70,0
Manifatturiere diverse	nd	nd	nd	nd	nd	nd	nd	nd	nd
T O T A L E	0,0	-9,5	0,0	0,0	5	87	3	5	82,5

(c) = variazione congiunturale

(t) = variazione tendenziale

(E) = esuberanti (S) = scarse

(A) = adeguate (N) = non si tengono

SETTORI	PRODUZIONE		VENDITE %						NUOVI ORDINI		PRODUZIONE	OCCUPATI
	%		TOTALE		ITALIA		ESTERO		%		ASSICURATA	%
	(c)	(t)	(c)	(t)	(c)	(t)	(c)	(t)	(c)	(t)	n. giorni	(c)
Petrolio	nd	nd	nd	nd	nd	nd	nd	nd	nd	nd	nd	nd
Prod.l trasf. metalli	15,0	0,8	13,1	8,3	6,8	5,7	19,3	10,7	2,0	2,0	163	0,00
Estr.minerali non met.	nd	nd	nd	nd	nd	nd	nd	nd	nd	nd	nd	nd
Lav.minerali non met.	-1,7	0,6	-16,3	-3,1	-4,3	-4,2	-25,0	-2,0	-9,2	-3,5	19	0,00
Ind. chimiche e affini	-2,6	-8,6	-2,6	-10,3	-6,0	-12,0	3,0	-8,0	-2,6	-12,9	5	0,00
- industrie chimiche	-2,6	-8,6	-2,6	-10,3	-6,0	-12,0	3,0	-8,0	-2,6	-12,9	5	0,00
- prod. fibre art. e sin.	nd	nd	nd	nd	nd	nd	nd	nd	nd	nd	nd	nd
Industrie meccaniche	0,6	0,2	-0,1	-0,2	-0,5	-2,9	0,0	0,7	1,9	0,9	186	0,70
- Costr. prodot. in met.	1,6	0,9	1,0	-0,7	-1,7	-4,6	2,8	1,6	2,1	0,5	48	0,90
- Costr.instal.macchine	-0,1	-0,2	-0,9	0,1	0,0	-1,8	-1,2	0,6	1,5	0,7	252	0,70
- Macchine per ufficio	nd	nd	nd	nd	nd	nd	nd	nd	nd	nd	nd	nd
- Mat.eletr.elettron.	15,0	4,2	8,8	-3,8	6,4	1,9	14,3	-19,3	18,0	18,0	63	0,00
- Strum. prec. med.chir.	nd	nd	nd	nd	nd	nd	nd	nd	nd	nd	nd	nd
Mezzi di trasporto	nd	nd	nd	nd	nd	nd	nd	nd	nd	nd	nd	nd
- Costruz.autoveicoli	nd	nd	nd	nd	nd	nd	nd	nd	nd	nd	nd	nd
- Altri mezzi trasp.	nd	nd	nd	nd	nd	nd	nd	nd	nd	nd	nd	nd
Alimentari	-2,7	0,0	-8,4	6,9	-9,5	6,4	-4,9	8,3	-2,5	1,9	40	-2,60
- Alimentari di base	-2,8	0,3	-8,8	7,6	-10,0	7,1	-5,1	9,1	-2,6	2,4	42	-2,70
- Bevande e altri alim.	0,0	-7,0	0,0	-10,0	0,0	-9,0	0,0	-14,0	0,0	-9,0	5	0,00
Industrie tessili	nd	nd	nd	nd	nd	nd	nd	nd	nd	nd	nd	nd
Pelli e cuoio	nd	nd	nd	nd	nd	nd	nd	nd	nd	nd	nd	nd
Calz.abbigl.bianc.casa	-10,0	0,0	-10,0	0,0	-10,0	0,0	0,0	0,0	0,0	0,0	10	0,00
Legno, mobili in legno	-4,2	1,4	-4,6	0,2	0,1	5,6	-10,3	-6,1	10,9	4,0	28	-1,30
Carta, stampa, editoria	7,4	3,4	8,6	1,1	7,9	0,9	12,2	3,3	2,1	-0,6	22	0,70
Gomma e plastica	8,1	9,8	5,5	7,6	0,4	6,5	9,1	8,5	9,1	7,6	91	-1,50
Manifatturiere diverse	nd	nd	nd	nd	nd	nd	nd	nd	nd	nd	nd	nd
T O T A L E	3,9	1,0	2,3	3,2	1,1	3,5	3,3	2,8	3,4	1,8	122	-0,20

(c) = variazione congiunturale

(t) = variazione tendenziale

CONSUNTIVI I TRIMESTRE 2015

PROVINCIA DI UDINE

SETTORI	PREZZI DEI MATERIALI %		PREZZI DEI PROD. FINITI %		SCORTE PRODOTTI FINITI (% risposte)				UTILIZZAZIONE IMPIANTI
	(c)	(t)	(c)	(t)	(E)	(A)	(S)	(N)	(%)
Petrolio	nd	nd	nd	nd	nd	nd	nd	nd	nd
Prod.l trasf. metalli	-1,6	-2,7	-4,3	-3,3	0	93	0	7	82,9
Estr.minerali non met.	nd	nd	nd	nd	nd	nd	nd	nd	nd
Lav.minerali non met.	-0,3	2,5	-1,1	1,4	0	72	14	14	67,6
Ind. chimiche e affini	8,6	12,9	0,9	0,0	0	100	0	0	50,7
- industrie chimiche	8,6	12,9	0,9	0,0	0	100	0	0	50,7
- prod. fibre art. e sin.	nd	nd	nd	nd	nd	nd	nd	nd	nd
Industrie meccaniche	0,0	-1,9	0,0	-2,0	0	91	3	6	80,5
- Costr. prodot. in met.	-0,3	0,2	-0,1	0,0	0	87	10	3	75,8
- Costr.instal.macchine	0,1	-2,9	0,0	-3,1	0	93	0	7	82,6
- Macchine per ufficio	nd	nd	nd	nd	nd	nd	nd	nd	nd
- Mat.eletr.elettron.	3,0	1,8	0,0	0,0	0	100	0	0	93,0
- Strum. prec. med.chir.	nd	nd	nd	nd	nd	nd	nd	nd	nd
Mezzi di trasporto	nd	nd	nd	nd	nd	nd	nd	nd	nd
- Costruz.autoveicoli	nd	nd	nd	nd	nd	nd	nd	nd	nd
- Altri mezzi trasp.	nd	nd	nd	nd	nd	nd	nd	nd	nd
Alimentari	-0,8	1,2	-0,3	0,8	4	90	0	6	82,0
- Alimentari di base	-0,8	1,2	-0,3	0,9	4	90	0	6	82,6
- Bevande e altri alim.	0,0	1,0	0,0	0,0	0	100	0	0	68,0
Industrie tessili	nd	nd	nd	nd	nd	nd	nd	nd	nd
Pelli e cuoio	nd	nd	nd	nd	nd	nd	nd	nd	nd
Calz.abbigl.bianc.casa	0,0	1,0	0,0	1,0	0	100	0	0	70,0
Legno, mobili in legno	0,3	-2,4	0,0	0,8	55	42	0	3	77,8
Carta, stampa, editoria	8,4	3,5	-1,3	-0,6	55	43	0	2	93,3
Gomma e plastica	-7,0	-10,9	-3,5	-4,6	27	73	0	0	88,9
Manifatturiere diverse	nd	nd	nd	nd	nd	nd	nd	nd	nd
T O T A L E	-0,2	-1,7	-1,4	-1,5	14	79	1	5	81,6

(c) = variazione congiunturale

(E) = esuberanti (S) = scarse

(t) = variazione tendenziale

(A) = adeguate (N) = non si tengono

PREVISIONI II TRIMESTRE 2015 (% RISPOSTE)

PROVINCIA DI GORIZIA

SETTORI	PRODUZIONE			DOMANDA INTERNA			DOMANDA ESTERA			OCCUPAZIONE		
	+	=	-	+	=	-	+	=	-	+	=	-
Petrolio	nd	nd	nd	nd	nd	nd	nd	nd	nd	nd	nd	nd
Prod.I trasf. metalli	nd	nd	nd	nd	nd	nd	nd	nd	nd	nd	nd	nd
Estr.minerali non met.	nd	nd	nd	nd	nd	nd	nd	nd	nd	nd	nd	nd
Lav.minerali non met.	nd	nd	nd	nd	nd	nd	nd	nd	nd	nd	nd	nd
Ind. chimiche e affini	nd	nd	nd	nd	nd	nd	nd	nd	nd	nd	nd	nd
- industrie chimiche	nd	nd	nd	nd	nd	nd	nd	nd	nd	nd	nd	nd
- prod.fibre art. e sin.	nd	nd	nd	nd	nd	nd	nd	nd	nd	nd	nd	nd
Industrie meccaniche	85	15	0	63	32	5	55	45	0	40	60	0
- Costr. prodot. in met.	93	8	0	50	43	8	53	47	0	48	52	0
- Costr.instal macchine	68	32	0	94	7	0	100	0	0	0	100	0
- Macchine per ufficio	nd	nd	nd	nd	nd	nd	nd	nd	nd	nd	nd	nd
- Mat.eletr.elettron.	nd	nd	nd	nd	nd	nd	nd	nd	nd	nd	nd	nd
- Strum. prec. med.chir.	nd	nd	nd	nd	nd	nd	nd	nd	nd	nd	nd	nd
Mezzi di trasporto	nd	nd	nd	nd	nd	nd	nd	nd	nd	nd	nd	nd
- Costruz.autoveicoli	nd	nd	nd	nd	nd	nd	nd	nd	nd	nd	nd	nd
- Altri mezzi trasp.	nd	nd	nd	nd	nd	nd	nd	nd	nd	nd	nd	nd
Alimentari	nd	nd	nd	nd	nd	nd	nd	nd	nd	nd	nd	nd
- Alimentari di base	nd	nd	nd	nd	nd	nd	nd	nd	nd	nd	nd	nd
- Bevande e altri alim.	nd	nd	nd	nd	nd	nd	nd	nd	nd	nd	nd	nd
Industrie tessili	nd	nd	nd	nd	nd	nd	nd	nd	nd	nd	nd	nd
Pelli e cuoio	nd	nd	nd	nd	nd	nd	nd	nd	nd	nd	nd	nd
Calz.abbigl.bianc.casa	nd	nd	nd	nd	nd	nd	nd	nd	nd	nd	nd	nd
Legno, mobili in legno	0	100	0	0	100	0	nd	nd	nd	0	100	0
Carta, stampa, editoria	0	100	0	0	100	0	0	100	0	38	62	0
Gomma e plastica	92	8	0	0	100	0	0	100	0	0	100	0
Manifatturiere diverse	nd	nd	nd	nd	nd	nd	nd	nd	nd	nd	nd	nd
T O T A L E	67	33	0	20	78	2	8	92	0	18	82	0

PREVISIONI II TRIMESTRE 2015 (% RISPOSTE)

PROVINCIA DI PORDENONE

SETTORI	PRODUZIONE			DOMANDA INTERNA			DOMANDA ESTERA			OCCUPAZIONE		
	+	=	-	+	=	-	+	=	-	+	=	-
Petrolio	nd	nd	nd	nd	nd	nd	nd	nd	nd	nd	nd	nd
Prod.I trasf. metalli	nd	nd	nd	nd	nd	nd	nd	nd	nd	nd	nd	nd
Estr.minerali non met.	77	23	0	0	100	0	nd	nd	nd	0	100	0
Lav.minerali non met.	0	100	0	0	89	12	93	7	0	0	100	0
Ind. chimiche e affini	89	0	11	91	9	0	84	0	16	89	11	0
- industrie chimiche	89	0	11	91	9	0	84	0	16	89	11	0
- prod.fibre art. e sin.	nd	nd	nd	nd	nd	nd	nd	nd	nd	nd	nd	nd
Industrie meccaniche	7	91	2	21	80	0	5	64	32	0	98	2
- Costr. prodot. in met.	5	95	0	10	90	0	2	98	0	0	97	3
- Costr.instal macchine	5	90	5	33	67	0	8	9	83	0	100	0
- Macchine per ufficio	nd	nd	nd	nd	nd	nd	nd	nd	nd	nd	nd	nd
- Mat.eletr.elettron.	100	0	0	100	0	0	0	0	0	0	100	0
- Strum. prec. med.chir.	nd	nd	nd	nd	nd	nd	nd	nd	nd	nd	nd	nd
Mezzi di trasporto	nd	nd	nd	nd	nd	nd	nd	nd	nd	nd	nd	nd
- Costruz.autoveicoli	nd	nd	nd	nd	nd	nd	nd	nd	nd	nd	nd	nd
- Altri mezzi trasp.	nd	nd	nd	nd	nd	nd	nd	nd	nd	nd	nd	nd
Alimentari	100	0	0	0	100	0	0	0	0	0	100	0
- Alimentari di base	100	0	0	0	100	0	0	0	0	0	100	0
- Bevande e altri alim.	nd	nd	nd	nd	nd	nd	nd	nd	nd	nd	nd	nd
Industrie tessili	0	100	0	0	100	0	0	100	0	0	100	0
Pelli e cuoio	0	0	100	0	0	100	0	0	100	0	0	100
Calz.abbigl.bianc.casa	nd	nd	nd	nd	nd	nd	nd	nd	nd	nd	nd	nd
Legno, mobili in legno	3	97	0	64	36	0	2	98	0	0	100	0
Carta, stampa, editoria	0	90	10	0	75	25	0	100	0	0	100	0
Gomma e plastica	nd	nd	nd	nd	nd	nd	nd	nd	nd	nd	nd	nd
Manifatturiere diverse	nd	nd	nd	nd	nd	nd	nd	nd	nd	nd	nd	nd
T O T A L E	9	89	2	22	74	4	10	70	19	3	96	2

PREVISIONI II TRIMESTRE 2015 (% RISPOSTE)

PROVINCIA DI TRIESTE

SETTORI	PRODUZIONE			DOMANDA INTERNA			DOMANDA ESTERA			OCCUPAZIONE		
	+	=	-	+	=	-	+	=	-	+	=	-
Petrolio	nd	nd	nd	nd	nd	nd	nd	nd	nd	nd	nd	nd
Prod.I trasf. metalli	nd	nd	nd	nd	nd	nd	nd	nd	nd	nd	nd	nd
Estr.minerali non met.	nd	nd	nd	nd	nd	nd	nd	nd	nd	nd	nd	nd
Lav.minerali non met.	nd	nd	nd	nd	nd	nd	nd	nd	nd	nd	nd	nd
Ind. chimiche e affini	nd	nd	nd	nd	nd	nd	nd	nd	nd	nd	nd	nd
- industrie chimiche	nd	nd	nd	nd	nd	nd	nd	nd	nd	nd	nd	nd
- prod.fibre art. e sin.	nd	nd	nd	nd	nd	nd	nd	nd	nd	nd	nd	nd
Industrie meccaniche	97	3	0	81	19	0	99	1	0	0	100	0
- Costr. prodot. in met.	0	100	0	0	100	0	0	100	0	0	100	0
- Costr.instal macchine	nd	nd	nd	nd	nd	nd	nd	nd	nd	nd	nd	nd
- Macchine per ufficio	nd	nd	nd	nd	nd	nd	nd	nd	nd	nd	nd	nd
- Mat.eletr.eletron.	100	1	0	97	3	0	100	0	0	0	100	0
- Strum. prec. med.chir.	nd	nd	nd	nd	nd	nd	nd	nd	nd	nd	nd	nd
Mezzi di trasporto	0	100	0	0	0	100	100	0	0	0	100	0
- Costruz.autoveicoli	nd	nd	nd	nd	nd	nd	nd	nd	nd	nd	nd	nd
- Altri mezzi trasp.	0	100	0	0	0	100	100	0	0	0	100	0
Alimentari	nd	nd	nd	nd	nd	nd	nd	nd	nd	nd	nd	nd
- Alimentari di base	nd	nd	nd	nd	nd	nd	nd	nd	nd	nd	nd	nd
- Bevande e altri alim.	nd	nd	nd	nd	nd	nd	nd	nd	nd	nd	nd	nd
Industrie tessili	0	100	0	0	100	0	0	0	0	0	100	0
Pelli e cuoio	nd	nd	nd	nd	nd	nd	nd	nd	nd	nd	nd	nd
Calz.abbigl.bianc.casa	nd	nd	nd	nd	nd	nd	nd	nd	nd	nd	nd	nd
Legno, mobili in legno	0	100	0	0	100	0	0	100	0	0	0	100
Carta, stampa, editoria	0	0	100	0	0	100	0	100	0	0	0	100
Gomma e plastica	0	100	0	0	100	0	0	100	0	0	100	0
Manifatturiere diverse	nd	nd	nd	nd	nd	nd	nd	nd	nd	nd	nd	nd
T O T A L E	86	11	4	39	43	19	96	4	0	0	93	7

PREVISIONI II TRIMESTRE 2015 (% RISPOSTE)

PROVINCIA DI UDINE

SETTORI	PRODUZIONE			DOMANDA INTERNA			DOMANDA ESTERA			OCCUPAZIONE		
	+	=	-	+	=	-	+	=	-	+	=	-
Petrolio	nd	nd	nd	nd	nd	nd	nd	nd	nd	nd	nd	nd
Prod.I trasf. metalli	0	93	7	0	96	4	0	90	10	75	25	0
Estr.minerali non met.	nd	nd	nd	nd	nd	nd	nd	nd	nd	nd	nd	nd
Lav.minerali non met.	0	78	22	13	33	53	100	0	0	64	33	3
Ind. chimiche e affini	86	14	0	75	0	25	0	100	0	86	14	0
- industrie chimiche	86	14	0	75	0	25	0	100	0	86	14	0
- prod.fibre art. e sin.	nd	nd	nd	nd	nd	nd	nd	nd	nd	nd	nd	nd
Industrie meccaniche	26	67	7	23	56	20	23	21	55	13	86	1
- Costr. prodot. in met.	5	74	21	12	76	12	14	55	31	9	90	2
- Costr.instal macchine	35	65	0	31	40	29	27	8	65	16	84	0
- Macchine per ufficio	nd	nd	nd	nd	nd	nd	nd	nd	nd	nd	nd	nd
- Mat.eletr.elettron.	60	40	0	55	46	0	75	25	0	0	100	0
- Strum. prec. med.chir.	nd	nd	nd	nd	nd	nd	nd	nd	nd	nd	nd	nd
Mezzi di trasporto	nd	nd	nd	nd	nd	nd	nd	nd	nd	nd	nd	nd
- Costruz.autoveicoli	nd	nd	nd	nd	nd	nd	nd	nd	nd	nd	nd	nd
- Altri mezzi trasp.	nd	nd	nd	nd	nd	nd	nd	nd	nd	nd	nd	nd
Alimentari	36	64	0	31	53	16	68	29	2	6	94	0
- Alimentari di base	34	67	0	28	56	17	67	31	2	6	94	0
- Bevande e altri alim.	100	0	0	100	0	0	100	0	0	0	100	0
Industrie tessili	nd	nd	nd	nd	nd	nd	nd	nd	nd	nd	nd	nd
Pelli e cuoio	nd	nd	nd	nd	nd	nd	nd	nd	nd	nd	nd	nd
Calz.abbigl.bianc.casa	100	0	0	100	0	0	0	100	0	100	0	0
Legno, mobili in legno	14	67	19	9	80	11	30	41	29	0	81	20
Carta, stampa, editoria	56	44	0	1	99	0	35	66	0	0	100	0
Gomma e plastica	73	0	27	41	60	0	90	10	0	68	32	0
Manifatturiere diverse	nd	nd	nd	nd	nd	nd	nd	nd	nd	nd	nd	nd
T O T A L E	21	70	9	14	76	10	24	42	34	29	67	4