



CONFINDUSTRIA
Friuli Venezia Giulia
www.confindustria.fvg.it

CONFINDUSTRIA FRIULI VENEZIA GIULIA
in collaborazione con il Centro Studi Confindustria di Roma

Indagine Congiunturale Trimestrale – III trimestre 2016



n. 103 – Novembre 2016

Realizzata con
il contributo di



FORMINDUSTRIA e
Consorzio Formazione FVG



CASSA DI RISPARMIO
DEL FRIULI VENEZIA GIULIA

- 1. L'INDAGINE CONGIUNTURALE REGIONALE**
 - 1.1. IL CONSUNTIVO DEL III TRIMESTRE 2016
 - 1.2. LE PREVISIONI PER IL IV TRIMESTRE 2016
- 2. OSSERVAZIONI METODOLOGICHE E DESCRIZIONE DEL CAMPIONE**
 - 2.1. OSSERVAZIONI METODOLOGICHE
 - 2.2. CARATTERISTICHE DEL CAMPIONE DI IMPRESE ANALIZZATO AI FINI DELL'INDAGINE
 - 2.3. TABELLE DATI DESCRITTIVI DEL CAMPIONE DI IMPRESE IN ESAME: III TRIMESTRE 2016
- 3. ALLEGATI STATISTICI**
 - 3.1 ANDAMENTI DEI CONSUNTIVI IV TRIMESTRE 2013 – III TRIMESTRE 2016
VARIAZIONI % CONGIUNTURALI E TENDENZIALI
 - 3.2 DATI CONSUNTIVI DEL III TRIMESTRE 2016
DATI REGIONALI E TOTALI PROVINCIALI
 - 3.3 DATI DI PREVISIONE PER IL IV TRIMESTRE 2016
DATI REGIONALI E TOTALI PROVINCIALI
 - 3.4 ALLEGATI STATISTICI PROVINCIALI
TABELLE PROVINCIALI PER SETTORE - DATI CONSUNTIVI E DI PREVISIONE

1

L'INDAGINE CONGIUNTURALE REGIONALE

1.1. IL CONSUNTIVO DEL III TRIMESTRE 2016

La Confindustria Friuli Venezia Giulia elabora trimestralmente un'indagine congiunturale sulla base dei dati economici e produttivi forniti dalle imprese manifatturiere associate alle Confindustrie territoriali di Pordenone, Udine e della Venezia Giulia.

I dati raccolti alla fine del terzo trimestre, nel confronto congiunturale (che rappresenta le variazioni dei valori degli indicatori esaminati rispetto al trimestre precedente), sono caratterizzati da una generale moderata riduzione. Il confronto tendenziale (che esprime le variazioni rispetto allo stesso periodo dell'anno precedente), invece, risulta meno omogeneo con alcuni indicatori in buona crescita (produzione e mercato interno) ed altri in leggera flessione o vicini alla stabilità (nuovi ordini ed export).

Tenuto conto che il rallentamento riscontrato nel terzo trimestre rispetto al secondo è del tutto fisiologico, in quanto dovuto alla pausa estiva, e molto contenuto e che i risultati del confronto con l'anno passato sono da considerarsi nel loro complesso moderatamente positivi, si può concludere che la lenta e faticosa risalita, dai tempi più bui di fine 2014, sta continuando, ma con risultati ancora insoddisfacenti rispetto all'attesa di un significativo segnale che la crisi si stia avviando a soluzione.

L'esame dettagliato dei valori assunti dai principali indicatori congiunturali evidenzia che nel terzo trimestre 2016, messo a confronto con il trimestre precedente: la **produzione** industriale scende dal precedente valore di +2,8% a **+0,9%**. Analogo andamento riflessivo presentano le vendite che calano, di circa quattro punti percentuali, sia sul mercato interno che estero. In particolare le **vendite totali** calano dal precedente valore di +4,4% a **+0,4%**, per effetto delle **vendite Italia**, che risultano negative scendendo a **-0,6%**, e delle **vendite estero** che passano da +4,6% a **+1,1%**.

Anche l'**occupazione** subisce una lieve flessione rimanendo positiva a **+0,2%**.

L'esame dei principali indicatori tendenziali mette in evidenza che nel terzo trimestre 2016, confrontato con lo stesso periodo del 2015: la **produzione** presenta un significativo recupero salendo dal precedente valore negativo di -1,5% a **+2,2%**. Le **vendite totali** salgono di quasi un punto percentuale attestandosi a **+0,8%**, grazie esclusivamente alle **vendite Italia** che segnano un buon **+3,0%**, mentre le **vendite estero** rimangono leggermente negative a **-0,5%**.

Per quanto riguarda gli altri indicatori esaminati è da rilevare l'andamento riflessivo dei **nuovi ordini** sia nei valori congiunturali che in quelli tendenziali. In particolare: rispetto al trimestre precedente calano di circa un punto attestandosi a **+0,2%** e, rispetto all'anno scorso accentuano di poco la negatività scendendo da -0,3 a **-1,9%**.

1.2. LE PREVISIONI PER IL IV TRIMESTRE 2016

Le previsioni di breve periodo degli operatori dell'industria risultano orientate ad un moderato ottimismo se paragonate a quelle rilevate tre mesi fa. Infatti, per tutti gli indicatori oggetto della ricerca aumenta, anche se di poco, la percentuale delle aspettative di aumento e cala quella di diminuzione.

Le previsioni più ottimistiche riguardano la produzione, per la quale l'aspettativa di aumento supera di circa quattro volte quella di diminuzione (rispettivamente 16,2%, contro il 3,6%) e quella della domanda estera dove l'aspettativa di aumento (27,4%) è tre volte superiore a quella di diminuzione.

2

OSSERVAZIONI METODOLOGICHE E DESCRIZIONE DEL CAMPIONE

2.1. OSSERVAZIONI METODOLOGICHE

L'indagine congiunturale del 3° trimestre 2016, effettuata dalla Confindustria Friuli Venezia Giulia su un campione significativo di imprese associate al sistema confederale è così strutturata:

- a) l'indagine congiunturale regionale, consuntivi e previsioni (dati e brevi osservazioni a margine);
- b) l'indagine congiunturale provinciale, consuntivi e previsioni (dati delle quattro province);

La presente indagine è integrata da una breve analisi del campione di imprese che ne ha supportato lo svolgimento.

2.2. CARATTERISTICHE DEL CAMPIONE DI IMPRESE ANALIZZATO AI FINI DELL'INDAGINE

Il consolidamento del campione di aziende associate, per una rappresentatività di circa 23.400 addetti su base regionale, garantisce l'affidabilità dei risultati della rilevazione trimestrale, specie con riguardo alle considerazioni riferite all'intero ambito territoriale regionale.

Il **campione di imprese** industriali dispone esattamente di 23.388 addetti e rappresenta pressoché la totalità dei settori industriali manifatturieri presenti in regione e dei relativi rami, caratterizzandosi nei più rappresentati per: 10.936 addetti nei cinque rami del settore delle "industrie meccaniche", 2.973 nel settore "legno, mobili in legno", 2.969 nel settore degli "alimentari", 2.369 nella "produzione e prima trasformazione dei metalli" e 1.609 nel settore della "carta, stampa, editoria".

Il campione di imprese complessivamente registra un fatturato di 8.840,9 milioni di Euro, per il 36,6% sul mercato nazionale e per il 63,4% sul mercato estero. L'incidenza del fatturato sui mercati esteri supera, quindi, quella sul mercato nazionale. La disaggregazione per settori evidenzia alcuni casi di rilevante "tasso di internazionalizzazione" del tessuto di

imprese industriali regionali rappresentato nel campione. Tra questi si evidenziano in particolare i settori più rilevanti in termini di fatturato nei quali le vendite sul mercato estero sono superiori o vicine al 50% del totale:

a. Industrie meccaniche	fatt. estero milioni di Euro	2.955,5	pari al	81,1%
a.1 Costruz./install.ne macchine	" " " " "	2.398,8	"	84,1%
a.2 Costr. Prodotti in metallo	" " " " "	294,3	"	61,4%
b. Legno Mobili in legno	" " " " "	725,7	"	65,4%

Il fatturato medio per addetto è di 380.000 Euro.

2.3. TABELLE DATI DESCRITTIVI DEL CAMPIONE DI IMPRESE IN ESAME: III TRIMESTRE 2016

TOTALE REGIONE

PROVINCIA DI GORIZIA

PROVINCIA DI PORDENONE

PROVINCIA DI TRIESTE

PROVINCIA DI UDINE

DATI DESCRITTIVI DEL CAMPIONE DI IMPRESE IN ESAME: III TRIMESTRE 2016

TOTALE REGIONE

SETTORI	FATTURATO (Milioni di Euro)						
	OCCUPATI	INTERNO		ESTERO		TOTALE FATTURATO	TOTALE PER ADDETTO
		(N.)	(Mil.di Euro)	% sul tot. fatturato	(Mil.di Euro)	% sul tot. fatturato	(Mil.di Euro)
Petrolio	nd	nd	nd	nd	nd	nd	nd
Prod.l trasf. metalli	2.369	889,0	51,7	830,0	48,3	1719,0	0,73
Estr.minerali non met.	21	6,2	100,0	0,0	0,0	6,2	0,30
Lav.minerali non met.	632	76,6	53,4	66,8	46,6	143,4	0,23
Ind. chimiche e affini	1.064	222,2	45,2	269,2	54,8	491,4	0,46
- industrie chimiche	796	212,2	66,0	109,2	34,0	321,4	0,40
- prod. fibre art. e sin.	268	10,0	5,9	160,0	94,1	170,0	0,63
Industrie meccaniche	10.936	687,5	18,9	2955,5	81,1	3643,0	0,33
- Costr. prodot. in met.	1.949	185,1	38,6	294,3	61,4	479,4	0,25
- Costr.instal.macchine	7.852	451,9	15,9	2398,8	84,1	2850,7	0,36
- Macchine per ufficio	nd	nd	nd	nd	nd	nd	nd
- Mat.elettr.elettron.	1.135	50,5	16,1	262,4	83,9	312,9	0,28
- Strum. prec. med.chir.	nd	nd	nd	nd	nd	nd	nd
Mezzi di trasporto	nd	nd	nd	nd	nd	nd	nd
- Costruz.autoveicoli	nd	nd	nd	nd	nd	nd	nd
- Altri mezzi trasp.	nd	nd	nd	nd	nd	nd	nd
Alimentari	2.969	484,6	56,8	368,2	43,2	852,8	0,29
- Alimentari di base	2.602	429,6	54,1	365,2	45,9	794,8	0,31
- Bevande e altri alim.	367	55,0	94,8	3,0	5,2	58,0	0,16
Industrie tessili	248	18,9	99,0	0,2	1,0	19,1	0,08
Pelli e cuoio	168	30,7	99,4	0,2	0,6	30,9	0,18
Calz.abbigl.bianc.casa	142	19,0	100,0	0,0	0,0	19,0	0,13
Legno, mobili in legno	2.973	383,4	34,6	725,7	65,4	1109,1	0,37
Carta,stampa,editoria	1.609	376,1	60,9	241,2	39,1	617,3	0,38
Gomma e plastica	257	39,8	21,0	149,9	79,0	189,7	0,74
Manifatturiere diverse	nd	nd	nd	nd	nd	nd	nd
TOTALE	23.388	3234,0	36,6	5606,9	63,4	8840,9	0,38

DATI DESCRITTIVI DEL CAMPIONE DI IMPRESE IN ESAME: III TRIMESTRE 2016

PROVINCIA DI GORIZIA

SETTORI	FATTURATO (Milioni di Euro)						
	OCCUPATI	INTERNO		ESTERO		TOTALE FATTURATO	TOTALE PER ADDETTO
	(N.)	(Mil.di Euro)	% sul tot. fatturato	(Mil.di Euro)	% sul tot. fatturato	(Mil.di Euro)	(Mil.di Euro)
Petrolio	nd	nd	nd	nd	nd	nd	nd
Prod.l trasf. metalli	nd	nd	nd	nd	nd	nd	nd
Estr.minerali non met.	nd	nd	nd	nd	nd	nd	nd
Lav.minerali non met.	nd	nd	nd	nd	nd	nd	nd
Ind. chimiche e affini	8	0,5	100,0	0,0	0,0	0,5	0,06
- industrie chimiche	8	0,5	100,0	0,0	0,0	0,5	0,06
- prod. fibre art. e sin.	nd	nd	nd	nd	nd	nd	nd
Industrie meccaniche	189	6,6	16,8	32,6	83,2	39,2	0,21
- Costr. prodot. in met.	nd	nd	nd	nd	nd	nd	nd
- Costr.instal.macchine	189	6,6	16,8	32,6	83,2	39,2	0,21
- Macchine per ufficio	nd	nd	nd	nd	nd	nd	nd
- Mat.elettr.elettron.	nd	nd	nd	nd	nd	nd	nd
- Strum. prec. med.chir.	nd	nd	nd	nd	nd	nd	nd
Mezzi di trasporto	nd	nd	nd	nd	nd	nd	nd
- Costruz.autoveicoli	nd	nd	nd	nd	nd	nd	nd
- Altri mezzi trasp.	nd	nd	nd	nd	nd	nd	nd
Alimentari	nd	nd	nd	nd	nd	nd	nd
- Alimentari di base	nd	nd	nd	nd	nd	nd	nd
- Bevande e altri alim.	nd	nd	nd	nd	nd	nd	nd
Industrie tessili	nd	nd	nd	nd	nd	nd	nd
Pelli e cuoio	nd	nd	nd	nd	nd	nd	nd
Calz.abbigl.bianc.casa	nd	nd	nd	nd	nd	nd	nd
Legno, mobili in legno	nd	nd	nd	nd	nd	nd	nd
Carta,stampa,editoria	214	50,3	67,4	24,3	32,6	74,6	0,35
Gomma e plastica	153	31,8	18,0	144,9	82,0	176,7	1,15
Manifatturiere diverse	nd	nd	nd	nd	nd	nd	nd
TOTALE	564	89,2	30,7	201,8	69,3	291,0	0,52

DATI DESCRITTIVI DEL CAMPIONE DI IMPRESE IN ESAME: III TRIMESTRE 2016

PROVINCIA DI PORDENONE

SETTORI	FATTURATO (Milioni di Euro)						
	OCCUPATI	INTERNO		ESTERO		TOTALE FATTURATO	TOTALE PER ADDETTO
	(N.)	(Mil.di Euro)	% sul tot. fatturato	(Mil.di Euro)	% sul tot. fatturato	(Mil.di Euro)	(Mil.di Euro)
Petrolio	nd	nd	nd	nd	nd	nd	nd
Prod.l trasf. metalli	nd	nd	nd	nd	nd	nd	nd
Estr.minerali non met.	21	6,2	100,0	0,0	0,0	6,2	0,30
Lav.minerali non met.	598	67,6	50,3	66,8	49,7	134,4	0,22
Ind. chimiche e affini	112	37,7	65,1	20,2	34,9	57,9	0,52
- industrie chimiche	117	37,7	65,1	20,2	34,9	57,9	0,49
- prod. fibre art. e sin.	nd	nd	nd	nd	nd	nd	nd
Industrie meccaniche	5.133	430,7	17,6	2010,6	82,4	2441,3	0,48
- Costr. prodot. in met.	1.424	105,1	31,5	228,3	68,5	333,4	0,23
- Costr.instal.macchine	3.440	295,3	14,2	1781,7	85,8	2077,0	0,60
- Macchine per ufficio	nd	nd	nd	nd	nd	nd	nd
- Mat.elettr.elettron.	269	30,3	98,1	0,6	1,9	30,9	0,11
- Strum. prec. med.chir.	nd	nd	nd	nd	nd	nd	nd
Mezzi di trasporto	nd	nd	nd	nd	nd	nd	nd
- Costruz.autoveicoli	nd	nd	nd	nd	nd	nd	nd
- Altri mezzi trasp.	nd	nd	nd	nd	nd	nd	nd
Alimentari	26	21,6	99,1	0,2	0,9	21,8	0,84
- Alimentari di base	26	21,6	99,1	0,2	0,9	21,8	0,84
- Bevande e altri alim.	nd	nd	nd	nd	nd	nd	nd
Industrie tessili	38	3,2	94,1	0,2	5,9	3,4	0,09
Pelli e cuoio	11	3,7	94,9	0,2	5,1	3,9	0,35
Calz.abbigl.bianc.casa	nd	nd	nd	nd	nd	nd	nd
Legno, mobili in legno	823	39,4	7,8	463,7	92,2	503,1	0,61
Carta,stampa,editoria	336	65,6	48,8	68,8	51,2	134,4	0,40
Gomma e plastica	nd	nd	nd	nd	nd	nd	nd
Manifatturiere diverse	nd	nd	nd	nd	nd	nd	nd
TOTALE	7.103	675,7	20,4	2630,7	79,6	3306,4	0,47

DATI DESCRITTIVI DEL CAMPIONE DI IMPRESE IN ESAME: III TRIMESTRE 2016

PROVINCIA DI TRIESTE

SETTORI	FATTURATO (Milioni di Euro)						
	OCCUPATI	INTERNO		ESTERO		TOTALE FATTURATO	TOTALE PER ADDETTO
		(N.)	(Mil.di Euro)	% sul tot. fatturato	(Mil.di Euro)	% sul tot. fatturato	(Mil.di Euro)
Petrolio	nd	nd	nd	nd	nd	nd	nd
Prod.l trasf. metalli	nd	nd	nd	nd	nd	nd	nd
Estr.minerali non met.	nd	nd	nd	nd	nd	nd	nd
Lav.minerali non met.	nd	nd	nd	nd	nd	nd	nd
Ind. chimiche e affini	358	21,0	10,0	190,0	90,0	211,0	0,59
- industrie chimiche	90	11,0	26,8	30,0	73,2	41,0	0,46
- prod. fibre art. e sin.	268	10,0	5,9	160,0	94,1	170,0	0,63
Industrie meccaniche	882	26,2	8,4	284,3	91,6	310,5	0,35
- Costr. prodot. in met.	15	7,0	25,9	20,0	74,1	27,0	1,80
- Costr.instal.macchine	15	1,0	28,6	2,5	71,4	3,5	0,23
- Macchine per ufficio	nd	nd	nd	nd	nd	nd	nd
- Mat.elettr.elettron.	852	18,2	6,5	261,8	93,5	280,0	0,33
- Strum. prec. med.chir.	nd	nd	nd	nd	nd	nd	nd
Mezzi di trasporto	nd	nd	nd	nd	nd	nd	nd
- Costruz.autoveicoli	nd	nd	nd	nd	nd	nd	nd
- Altri mezzi trasp.	nd	nd	nd	nd	nd	nd	nd
Alimentari	1.321	160,0	36,6	277,0	63,4	437,0	0,33
- Alimentari di base	1.321	160,0	36,6	277,0	63,4	437,0	0,33
- Bevande e altri alim.	nd	nd	nd	nd	nd	nd	nd
Industrie tessili	210	15,7	100,0	0,0	0,0	15,7	0,07
Pelli e cuoio	nd	nd	nd	nd	nd	nd	nd
Calz.abbigl.bianc.casa	nd	nd	nd	nd	nd	nd	nd
Legno, mobili in legno	nd	nd	nd	nd	nd	nd	nd
Carta,stampa,editoria	470	105,0	46,9	119,1	53,1	224,1	0,48
Gomma e plastica	nd	nd	nd	nd	nd	nd	nd
Manifatturiere diverse	nd	nd	nd	nd	nd	nd	nd
TOTALE	3.241	327,9	27,4	870,4	72,6	1198,3	0,37

DATI DESCRITTIVI DEL CAMPIONE DI IMPRESE IN ESAME: III TRIMESTRE 2016

PROVINCIA DI UDINE

SETTORI	FATTURATO (Milioni di Euro)						
	OCCUPATI	INTERNO		ESTERO		TOTALE FATTURATO	TOTALE PER ADDETTO
		(N.)	(Mil.di Euro)	% sul tot. fatturato	(Mil.di Euro)	% sul tot. fatturato	(Mil.di Euro)
Petrolio	nd	nd	nd	nd	nd	nd	nd
Prod.l trasf. metalli	2.369	889,0	51,7	830,0	48,3	1719,0	0,73
Estr.minerali non met.	nd	nd	nd	nd	nd	nd	nd
Lav.minerali non met.	34	9,0	100,0	0,0	0,0	9,0	0,26
Ind. chimiche e affini	581	163,0	73,4	59,0	26,6	222,0	0,38
- industrie chimiche	581	163,0	73,4	59,0	26,6	222,0	0,38
- prod. fibre art. e sin.	nd	nd	nd	nd	nd	nd	nd
Industrie meccaniche	4.732	224,0	26,3	628,0	73,7	852,0	0,18
- Costr. prodot. in met.	510	73,0	61,3	46,0	38,7	119,0	0,23
- Costr.instal.macchine	4.208	149,0	20,4	582,0	79,6	731,0	0,17
- Macchine per ufficio	nd	nd	nd	nd	nd	nd	nd
- Mat.elettr.elettron.	14	2,0	100,0	0,0	0,0	2,0	0,14
- Strum. prec. med.chir.	nd	nd	nd	nd	nd	nd	nd
Mezzi di trasporto	nd	nd	nd	nd	nd	nd	nd
- Costruz.autoveicoli	nd	nd	nd	nd	nd	nd	nd
- Altri mezzi trasp.	nd	nd	nd	nd	nd	nd	nd
Alimentari	1.622	303,0	76,9	91,0	23,1	394,0	0,24
- Alimentari di base	1.255	248,0	73,8	88,0	26,2	336,0	0,27
- Bevande e altri alim.	367	55,0	94,8	3,0	5,2	58,0	0,16
Industrie tessili	nd	nd	nd	nd	nd	nd	nd
Pelli e cuoio	157	27,0	100,0	0,0	0,0	27,0	0,17
Calz.abbigl.bianc.casa	142	19,0	100,0	0,0	0,0	19,0	0,13
Legno, mobili in legno	2.150	344,0	56,8	262,0	43,2	606,0	0,28
Carta,stampa,editoria	589	155,2	84,3	29,0	15,7	184,2	0,31
Gomma e plastica	104	8,0	61,5	5,0	38,5	13,0	0,13
Manifatturiere diverse	nd	nd	nd	nd	nd	nd	nd
TOTALE	12.480	2141,2	52,9	1904,0	47,1	4045,2	0,32

3

ALLEGATI STATISTICI

3.1. ANDAMENTO DEI CONSUNTIVI IV TRIMESTRE 2013 – III TRIMESTRE 2016
VARIAZIONI % CONGIUNTURALI E TENDENZIALI

VARIAZIONI % CONGIUNTURALI

VARIAZIONI % TENDENZIALI

ANDAMENTO DEI CONSUNTIVI IV TRIMESTRE 2013 - III TRIMESTRE 2016

VARIAZIONI % CONGIUNTURALI

PRODUZIONE

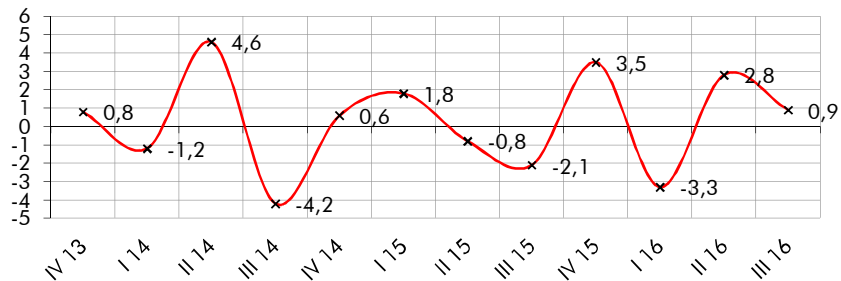

TOTALE VENDITE

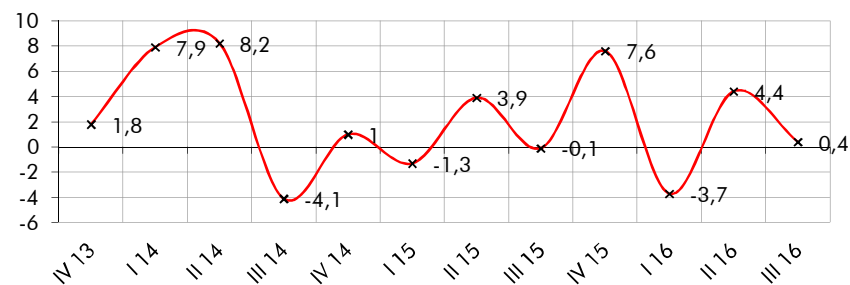

VENDITE ITALIA

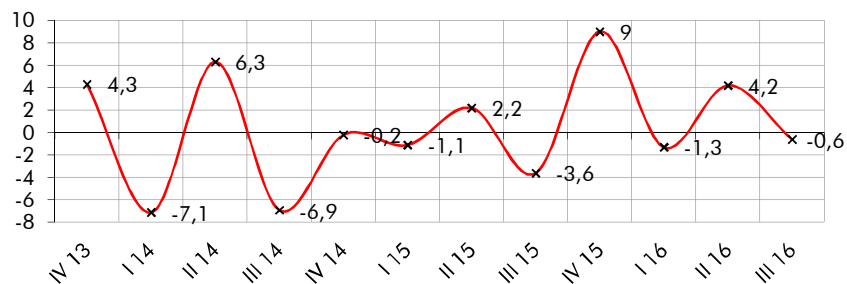

VENDITE ESTERO

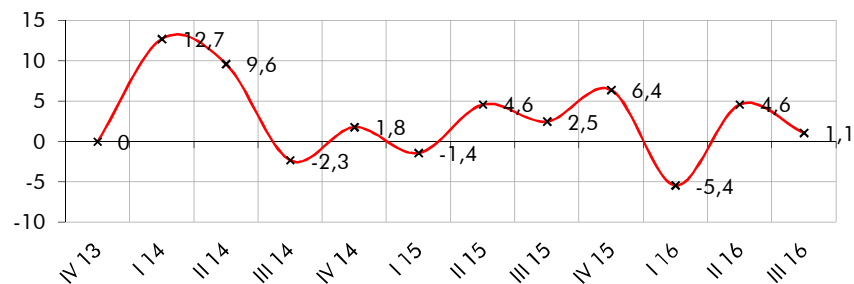

NUOVI ORDINI

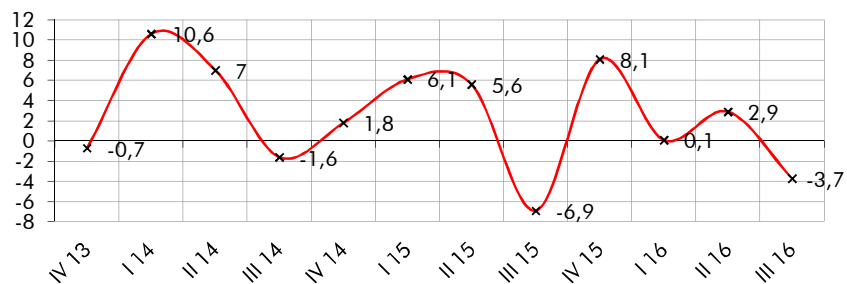

OCCUPAZIONE

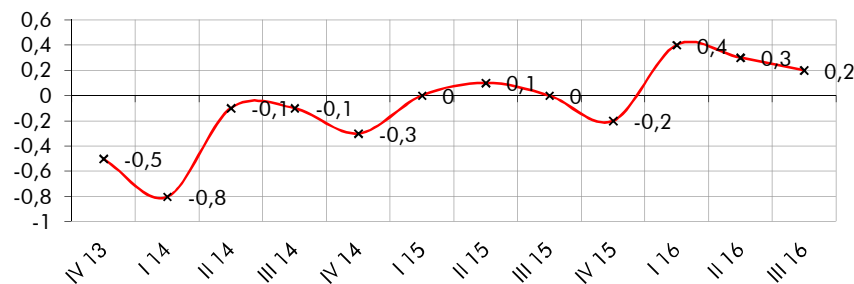

ANDAMENTO DEI CONSUNTIVI IV TRIMESTRE 2013 - III TRIMESTRE 2016

VARIAZIONI % TENDENZIALI

PRODUZIONE

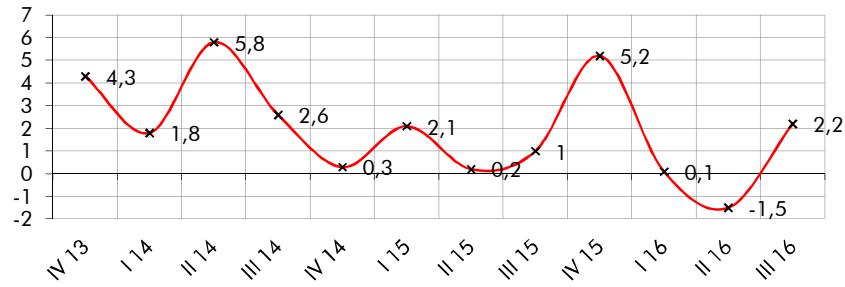

TOTALE VENDITE

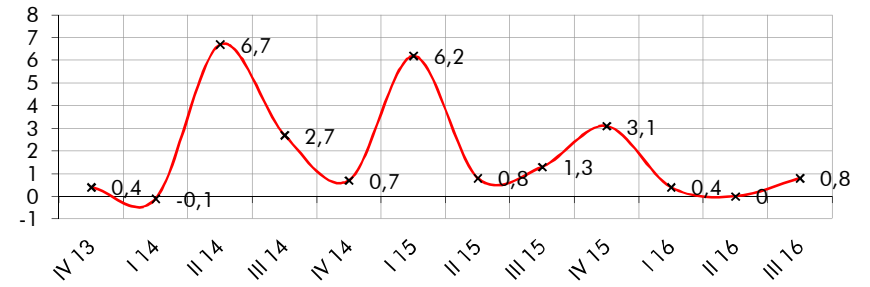

VENDITE ITALIA

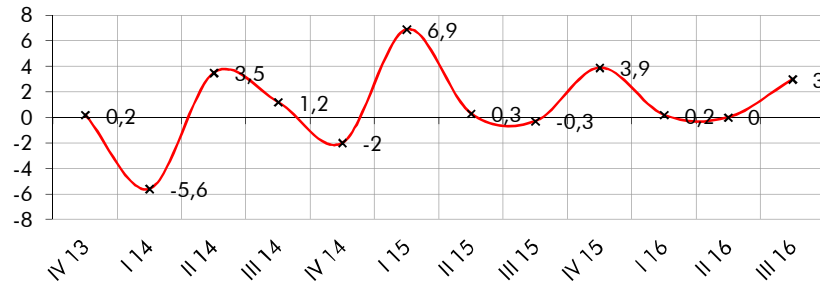

VENDITE ESTERO

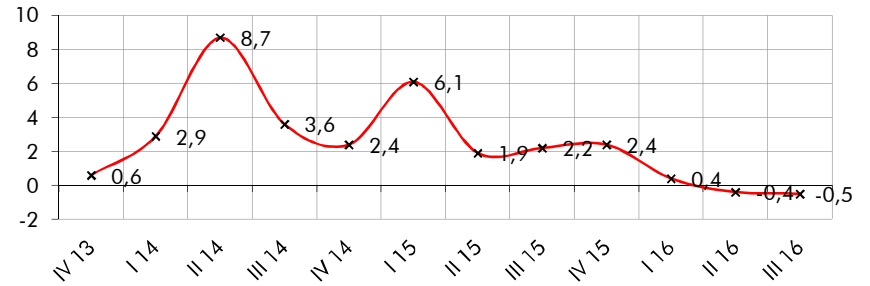

NUOVI ORDINI

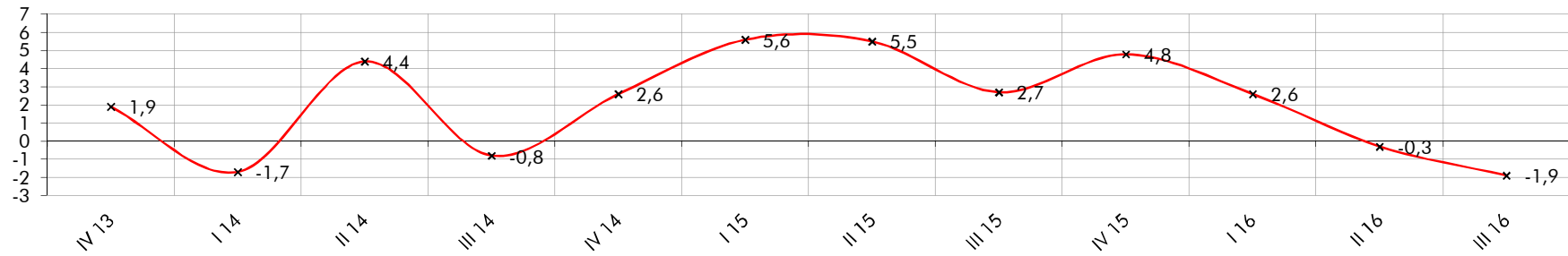

3.2. DATI CONSUNTIVI DEL III TRIMESTRE 2016
DATI REGIONALI E TOTALI PROVINCIALI

CONSUNTIVI III TRIMESTRE 2016 – TOTALE REGIONE (I)

CONSUNTIVI III TRIMESTRE 2016 – TOTALE REGIONE (II)

CONSUNTIVI III TRIMESTRE 2016 – QUADRO DI SINTESI

CONSUNTIVO III TRIMESTRE 2016 – PRODUZIONE

CONSUNTIVO III TRIMESTRE 2016 – VENDITE TOTALI

CONSUNTIVO III TRIMESTRE 2016 – VENDITE ITALIA

CONSUNTIVO III TRIMESTRE 2016 – VENDITE ESTERO

TOTALE REGIONE: ANDAMENTO DEI CONSUNTIVI – QUADRO DI SINTESI

CONSUNTIVI III TRIMESTRE 2016

TOTALE REGIONE

SETTORI	PRODUZIONE		VENDITE %						NUOVI ORDINI		PRODUZIONE	OCCUPATI
	%		TOTALE		ITALIA		ESTERO		%		ASSICURATA	%
	(c)	(t)	(c)	(t)	(c)	(t)	(c)	(t)	(c)	(t)	n. giorni	(c)
Petrolio	nd	nd	nd	nd	nd	nd	nd	nd	nd	nd	nd	nd
Prod.l trasf. metalli	-4,5	0,8	-4,8	3,6	-6,6	5,5	-3,0	1,2	4,4	-0,5	166	0,50
Estr.minerali non met.	-5,0	5,0	-12,0	-5,0	-12,0	-5,0	nd	nd	0,0	0,0	nd	0,00
Lav.minerali non met.	-7,5	-2,3	-14,5	-15,0	-23,1	-31,5	-3,4	3,9	1,0	-3,4	37	3,20
Ind. chimiche e affini	-1,2	2,8	-8,1	-0,2	-3,4	0,7	-11,8	-0,9	-0,7	3,5	44	0,10
- industrie chimiche	-1,2	2,8	-1,8	2,3	-2,7	1,0	0,2	5,0	-0,7	3,5	44	0,10
- prod. fibre art. e sin.	nd	nd	-20,0	-5,0	-20,0	-5,0	-20,0	-5,0	nd	nd	nd	nd
Industrie meccaniche	8,3	3,4	7,3	1,0	18,7	7,6	4,9	-0,5	-7,0	-4,1	98	-0,30
- Costr. prodot. in met.	-10,4	4,4	-10,4	2,3	-8,7	6,0	-11,6	-0,1	-10,7	-7,1	77	0,20
- Costr.instal.macchine	13,8	3,2	12,3	0,7	32,0	8,2	8,9	-0,6	-4,9	-3,1	105	-0,40
- Macchine per ufficio	nd	nd	nd	nd	nd	nd	nd	nd	nd	nd	nd	nd
- Mat.elettr.elettron.	-5,8	4,2	-11,3	8,6	0,4	7,3	-13,6	45,9	-8,2	2,5	62	0,20
- Strum. prec. med.chir.	nd	nd	nd	nd	nd	nd	nd	nd	nd	nd	nd	nd
Mezzi di trasporto	nd	nd	nd	nd	nd	nd	nd	nd	nd	nd	nd	nd
- Costruz.autoveicoli	nd	nd	nd	nd	nd	nd	nd	nd	nd	nd	nd	nd
- Altri mezzi trasp.	nd	nd	nd	nd	nd	nd	nd	nd	nd	nd	nd	nd
Alimentari	2,7	6,8	3,7	5,8	2,0	-0,8	6,6	14,7	3,2	2,3	26	1,50
- Alimentari di base	2,5	7,3	3,6	6,2	1,7	-1,0	6,4	14,8	3,6	2,4	27	1,60
- Bevande e altri alim.	5,5	0,3	4,8	0,2	4,0	0,2	22,0	-1,0	-1,7	1,0	13	0,70
Industrie tessili	-9,1	0,2	-9,3	-2,0	-8,9	-1,2	-45,0	-79,0	0,0	0,0	30	1,30
Pelli e cuoio	0,6	2,0	5,1	2,1	5,1	2,2	5,0	0,0	4,4	2,0	20	-0,10
Calz.abbigl.bianc.casa	-21,1	-15,2	-21,1	-15,2	-21,1	-15,2	nd	nd	-16,8	-16,0	14	-0,90
Legno, mobili in legno	-7,4	-2,2	-3,6	3,6	-7,1	9,7	-1,5	0,1	-10,7	4,0	29	-0,10
Carta, stampa, editoria	-4,7	9,1	-5,0	-8,3	-9,6	-2,3	0,8	-17,2	-5,4	-3,5	50	0,10
Gomma e plastica	-4,4	-18,6	-22,0	-22,1	-10,9	-10,1	-25,0	-25,2	-11,0	-46,0	32	2,90
Manifatturiere diverse	nd	nd	nd	nd	nd	nd	nd	nd	nd	nd	nd	nd
T O T A L E	0,9	2,2	0,4	0,8	-0,6	3,0	1,1	-0,5	-3,7	-1,9	84	0,20

(c) = variazione congiunturale

(t) = variazione tendenziale

CONSUNTIVI III TRIMESTRE 2016

TOTALE REGIONE

SETTORI	PREZZI DEI MATERIALI %		PREZZI DEI PROD. FINITI %		SCORTE PRODOTTI FINITI (% risposte)				UTILIZZAZIONE IMPIANTI
	(c)	(t)	(c)	(t)	(E)	(A)	(S)	(N)	(%)
Petrolio	nd	nd	nd	nd	nd	nd	nd	nd	nd
Prod.l trasf. metalli	1,6	-0,2	1,9	0,3	0	96	0	4	79,0
Estr.minerali non met.	nd	nd	3,0	3,0	0	100	0	0	70,0
Lav.minerali non met.	0,5	1,7	-1,6	6,2	0	92	0	8	73,3
Ind. chimiche e affini	0,7	0,9	0,7	1,1	0	93	7	0	80,3
- industrie chimiche	0,7	0,9	0,7	1,1	0	89	11	0	75,2
- prod. fibre art. e sin.	nd	nd	nd	nd	0	100	0	0	90,0
Industrie meccaniche	-0,1	-4,2	0,1	-1,6	2	88	7	3	77,8
- Costr. prodot. in met.	1,5	-5,0	0,4	-0,6	14	75	0	11	78,7
- Costr.instal.macchine	0,1	-4,0	0,0	-2,1	0	89	9	2	77,2
- Macchine per ufficio	nd	nd	nd	nd	nd	nd	nd	nd	nd
- Mat.eletr.elettron.	-3,3	0,8	0,0	-0,2	3	97	0	0	81,0
- Strum. prec. med.chir.	nd	nd	nd	nd	nd	nd	nd	nd	nd
Mezzi di trasporto	nd	nd	nd	nd	nd	nd	nd	nd	nd
- Costruz.autoveicoli	nd	nd	nd	nd	nd	nd	nd	nd	nd
- Altri mezzi trasp.	nd	nd	nd	nd	nd	nd	nd	nd	nd
Alimentari	0,1	1,3	1,2	0,7	2	85	11	2	92,4
- Alimentari di base	0,1	1,3	1,3	0,7	2	84	12	3	93,9
- Bevande e altri alim.	0,0	0,3	0,0	0,0	0	100	0	0	73,1
Industrie tessili	0,0	0,0	-4,5	-4,5	0	18	0	82	84,1
Pelli e cuoio	0,0	0,0	0,0	0,0	0	100	0	0	72,5
Calz.abbigl.bianc.casa	0,0	0,0	0,0	0,0	84	16	0	0	66,3
Legno, mobili in legno	-0,6	-3,9	-0,9	-1,3	10	89	0	1	78,4
Carta, stampa, editoria	0,3	-5,3	-0,2	1,2	51	48	1	1	88,1
Gomma e plastica	-0,6	-4,5	0,0	-4,8	9	91	0	0	68,8
Manifatturiere diverse	nd	nd	nd	nd	nd	nd	nd	nd	nd
T O T A L E	0,3	-2,1	0,5	-0,3	6	87	4	3	80,1

(c) = variazione congiunturale

(t) = variazione tendenziale

(E) = esuberanti

(S) = scarse

(A) = adeguate

(N) = non si tengono

CONSUNTIVI III TRIMESTRE 2016

QUADRO DI SINTESI

	GORIZIA	PORDENONE	TRIESTE	UDINE	TOT.REGIONE
PRODUZIONE					
var. % congiunturale	-3,8	6,7	-0,4	-3,7	0,9
var. % tendenziale	-10,4	1,8	14,4	1,2	2,2
VENDITE TOTALE					
var. % congiunturale	-13,2	8,4	-5,5	-3,4	0,4
var. % tendenziale	-10,7	1,0	-0,9	1,9	0,8
VENDITE ITALIA					
var. % congiunturale	-5,8	15,2	-4,0	-4,8	-0,6
var. % tendenziale	4,2	4,1	-2,4	3,4	3,0
VENDITE ESTERO					
var. % congiunturale	-17,4	7,0	-6,0	-1,8	1,1
var. % tendenziale	-17,3	0,2	0,0	0,0	-0,5
NUOVI ORDINI					
var. % congiunturale	-8,3	-5,7	-3,5	-2,4	-3,7
var. % tendenziale	-30,2	-4,4	-2,1	1,7	-1,9
PREZZI DEI MATERIALI					
var. % congiunturale	-0,7	-0,6	-0,2	0,9	0,3
var. % tendenziale	-3,7	-2,4	0,0	-2,2	-2,1
PRODOTTI FINITI					
var. % congiunturale	0,2	-0,7	1,5	0,7	0,5
var. % tendenziale	-3,3	0,0	3,1	-0,8	-0,3
SCORTE PRODOTTI FINITI (% risposte)					
esuberanti	5	2	16	7	6
adeguate	95	88	82	86	87
scarse	0	8	0	3	4
non si tengono	0	1	1	4	3
UTILIZZO IMPIANTI					
grado utilizzazione	74,5	77,7	89,0	79,7	80,1
PRODUZIONE ASSICURATA					
giorni di produz.	34	57	49	119	84
OCCUPAZIONE					
num. fine periodo (*)	564	7103	3241	12480	23388
variaz. congiunt.	0,5	0,0	1,4	0,1	0,2

(*) il numero è indicativo della consistenza del campione

CONSUNTIVO III TRIMESTRE 2016 - PRODUZIONE

	variazione % congiunturale	variazione % tendenziale
GORIZIA	-3,8	-10,4
PORDENONE	6,7	1,8
TRIESTE	-0,4	14,4
UDINE	-3,7	1,2
TOT.REGIONE	0,9	2,2

■ - var. congiunturale ■ - var. tendenziale

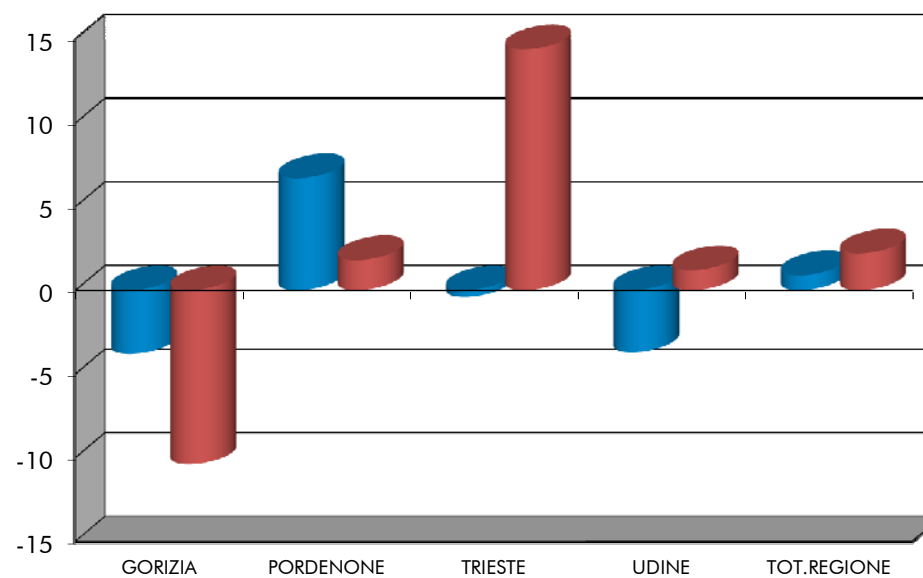

CONSUNTIVO III TRIMESTRE 2016 - VENDITE TOTALI

	variazione % congiunturale	variazione % tendenziale
GORIZIA	-13,2	-10,7
PORDENONE	8,4	1,0
TRIESTE	-5,5	-0,9
UDINE	-3,4	1,9
TOT.REGIONE	0,4	0,8

■ - var. congiunturale ■ - var. tendenziale

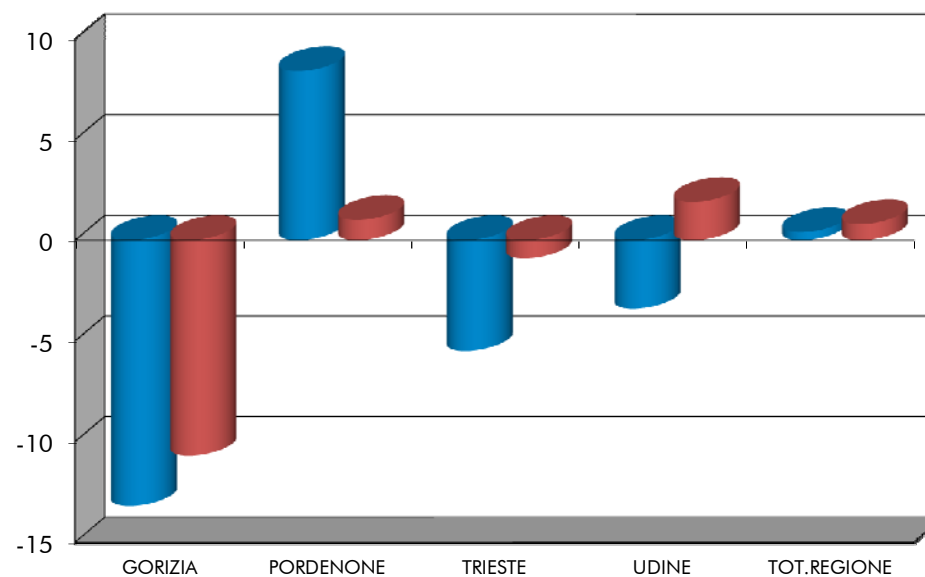

CONSUNTIVO III TRIMESTRE 2016 - VENDITE ITALIA

	variazione % congiunturale	variazione % tendenziale
GORIZIA	-5,8	4,2
PORDENONE	15,2	4,1
TRIESTE	-4	-2,4
UDINE	-4,8	3,4
TOT.REGIONE	-0,6	3

■ - var. congiunturale ■ - var. tendenziale

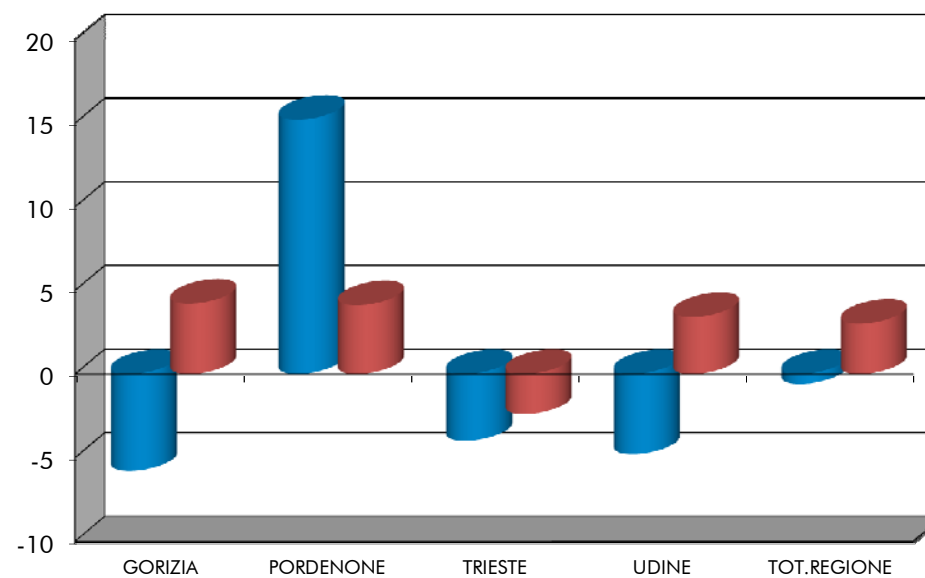

CONSUNTIVO III TRIMESTRE 2016 - VENDITE ESTERO

	variazione % congiunturale	variazione % tendenziale
GORIZIA	-17,4	-17,3
PORDENONE	7,0	0,2
TRIESTE	-6	0,0
UDINE	-1,8	0
TOT.REGIONE	1,1	-0,5

■ - var. congiunturale ■ - var. tendenziale

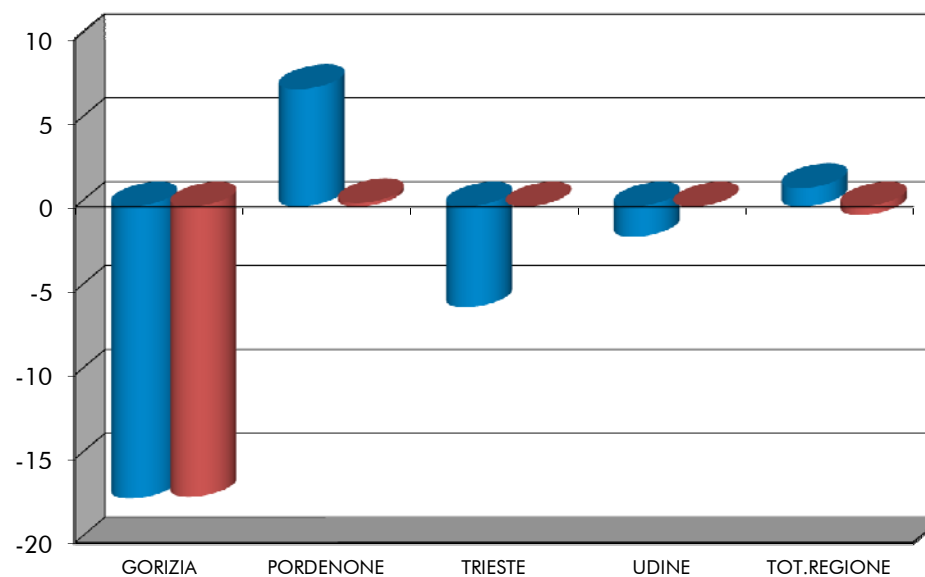

TOTALE REGIONE: ANDAMENTO DEI CONSUNTIVI - QUADRO DI SINTESI

	IV trimestre 2015	I trimestre 2016	III trimestre 2016	III trimestre 2016
PRODUZIONE				
- var. % congiunturale	3,5	-3,3	2,8	0,9
- var. % tendenziale	5,2	0,1	-1,5	2,2
VENDITE TOTALE				
- var. % congiunturale	7,6	-3,7	4,4	0,4
- var. % tendenziale	3,1	0,4	0,0	0,8
VENDITE ITALIA				
- var. % congiunturale	9,0	-1,3	4,2	-0,6
- var. % tendenziale	3,9	0,2	0,0	3,0
VENDITE ESTERO				
- var. % congiunturale	6,4	-5,4	4,6	1,1
- var. % tendenziale	2,4	0,4	-0,4	-0,5
NUOVI ORDINI				
- var. % congiunturale	8,1	0,1	2,9	-3,7
- var. % tendenziale	4,8	2,6	-0,3	-1,9
SCORTE (% risposte)				
- esuberanti	6	11	7	6
- adeguate	86	84	87	87
- scarse	5	3	3	4
- non si tengono	3	3	3	3
UTILIZZO IMPIANTI				
- grado utilizzazione	78,3	82,4	79,7	80,1
OCCUPAZIONE				
- variaz. congiunt.	-0,2	0,4	0,3	0,2

3.3. DATI DI PREVISIONE PER IL IV TRIMESTRE 2016
DATI REGIONALI E TOTALI PROVINCIALI

PREVISIONI IV TRIMESTRE 2016 – TOTALE REGIONE

PREVISIONI IV TRIMESTRE 2016 – SITUAZIONE PER PROVINCIA

TOTALE REGIONE: ANDAMENTO DELLE PREVISIONI – QUADRO DI SINTESI

PREVISIONI IV TRIMESTRE 2016 (% RISPOSTE)

TOTALE REGIONE

SETTORI	PRODUZIONE			DOMANDA INTERNA			DOMANDA ESTERA			OCCUPAZIONE		
	+	=	-	+	=	-	+	=	-	+	=	-
Petrolio	nd	nd	nd	nd	nd	nd	nd	nd	nd	nd	nd	nd
Prod.I trasf. metalli	0	100	0	10	50	41	47	53	0	0	100	0
Estr.minerali non met.	0	100	0	0	100	0	nd	nd	nd	0	0	100
Lav.minerali non met.	0	74	26	34	22	44	90	8	2	0	98	2
Ind. chimiche e affini	52	48	0	17	82	1	13	87	0	18	78	4
- industrie chimiche	26	74	0	18	82	1	31	69	0	27	66	7
- prod.fibre art. e sin.	100	0	0	0	100	0	0	100	0	0	100	0
Industrie meccaniche	10	82	8	20	68	12	6	69	26	2	79	18
- Costr. prodot. in met.	23	72	6	26	74	0	13	79	8	0	90	10
- Costr.instal macchine	6	84	10	10	69	21	4	66	30	2	95	3
- Macchine per ufficio	nd	nd	nd	nd	nd	nd	nd	nd	nd	nd	nd	nd
- Mat.elettr.elettron.	5	90	5	33	40	28	63	38	0	6	11	83
- Strum. prec. med.chir.	nd	nd	nd	nd	nd	nd	nd	nd	nd	nd	nd	nd
Mezzi di trasporto	nd	nd	nd	nd	nd	nd	nd	nd	nd	nd	nd	nd
- Costruz.autoveicoli	nd	nd	nd	nd	nd	nd	nd	nd	nd	nd	nd	nd
- Altri mezzi trasp.	nd	nd	nd	nd	nd	nd	nd	nd	nd	nd	nd	nd
Alimentari	70	27	3	48	49	3	89	11	1	2	97	2
- Alimentari di base	76	24	1	54	46	1	89	11	0	2	98	0
- Bevande e altri alim.	0	72	28	0	76	24	0	0	100	0	72	28
Industrie tessili	0	100	0	0	100	0	0	100	0	0	100	0
Pelli e cuoio	0	100	0	12	88	0	0	100	0	13	87	0
Calz.abbigl.bianc.casa	0	100	0	0	100	0	nd	nd	nd	0	100	0
Legno, mobili in legno	2	95	3	3	97	0	16	80	3	3	96	1
Carta, stampa, editoria	7	92	1	16	34	50	5	87	8	3	97	0
Gomma e plastica	0	100	0	0	100	0	0	100	0	82	11	7
Manifatturiere diverse	nd	nd	nd	nd	nd	nd	nd	nd	nd	nd	nd	nd
T O T A L E	16	80	4	18	60	22	27	63	9	3	91	6

PREVISIONI IV TRIMESTRE 2016 (% RISPOSTE)

Situazione per provincia

	GORIZIA	PORDENONE	TRIESTE	UDINE	TOTALE
PRODUZIONE					
- aumento	2,3	12,4	54,8	6,4	16,2
- stabile	97,7	82,1	43,0	90,1	80,2
- diminuzione	0,0	5,4	2,3	3,4	3,6
DOMANDA INTERNA					
- aumento	14,4	36,4	53,7	9,6	18,4
- stabile	81,3	50,8	20,7	66,6	59,6
- diminuzione	4,3	12,8	25,6	23,8	22,0
DOMANDA ESTERA					
- aumento	0,0	9,7	48,6	31,6	27,4
- stabile	100,0	68,3	48,1	64,1	63,2
- diminuzione	0,0	22,1	3,3	4,3	9,3
OCCUPAZIONE					
- aumento	11,6	4,6	3,3	2,4	3,2
- stabile	88,4	91,9	71,0	96,5	90,9
- diminuzione	0,0	3,5	25,7	1,1	5,9

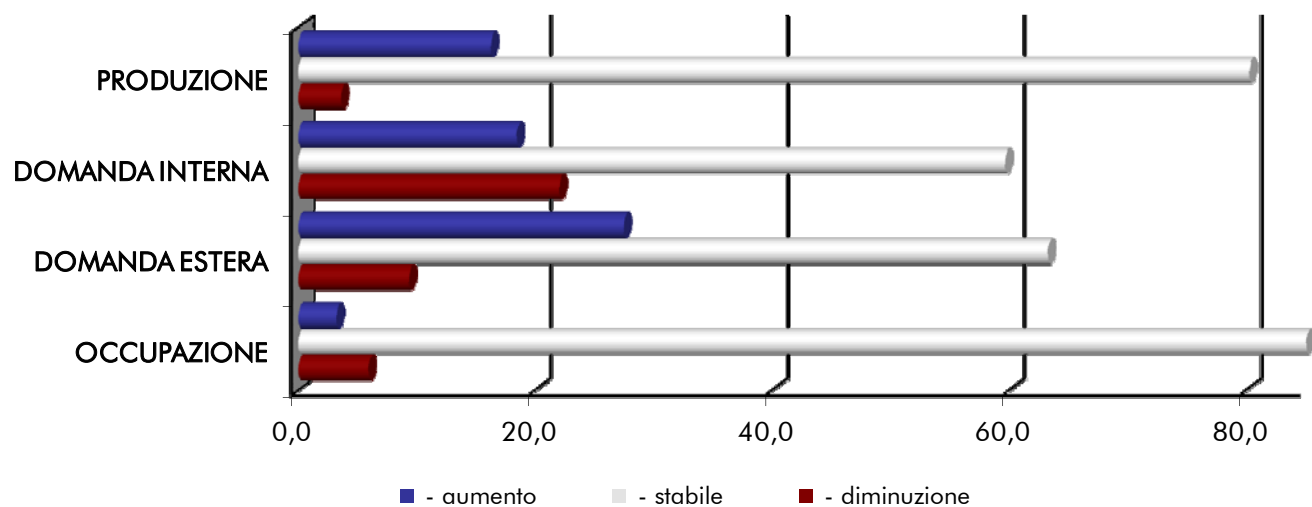

TOTALE REGIONE: ANDAMENTO DELLE PREVISIONI - QUADRO DI SINTESI (% RISPOSTE)

	VARIABILI	I TRIM. 2016	II TRIM. 2016	III TRIM. 2016	IV TRIM. 2016
PRODUZIONE	- aumento	9,2	15,8	9,8	16,2
	- stabile	64,3	69,5	78,0	80,2
	- diminuzione	26,5	14,7	12,2	3,6
DOMANDA INTERNA	- aumento	14,6	25,5	17,7	18,4
	- stabile	51,7	64,2	58,8	59,6
	- diminuzione	33,7	10,3	23,6	22,0
DOMANDA ESTERA	- aumento	9,1	24,2	18,9	27,4
	- stabile	51,9	69,3	57,7	63,2
	- diminuzione	39,0	6,5	23,3	9,3
OCCUPAZIONE	- aumento	3,2	11,4	2,7	3,2
	- stabile	74,7	83,0	91,0	90,9
	- diminuzione	22,1	5,6	6,2	5,9

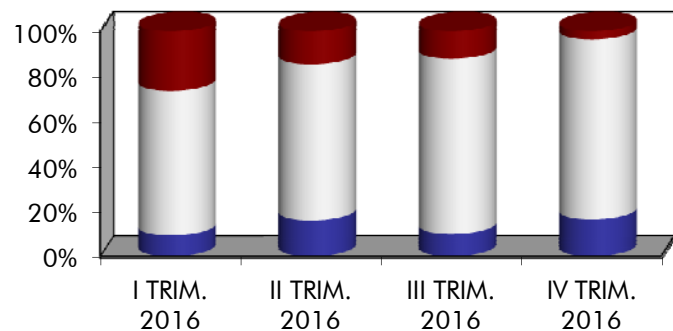

DOMANDA ESTERA

PRODUZIONE

- - diminuzione
- - stabile
- - aumento

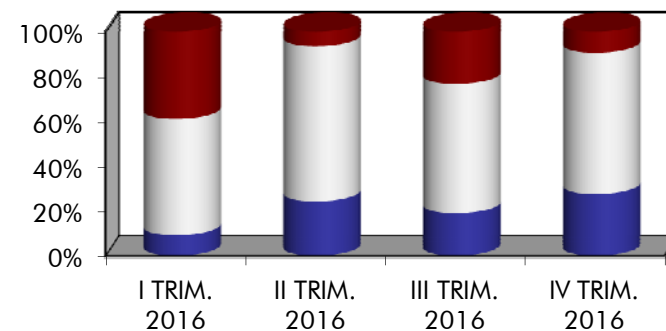

OCCUPAZIONE

DOMANDA INTERNA

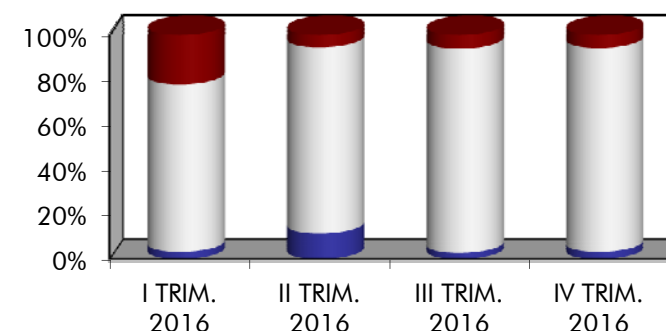
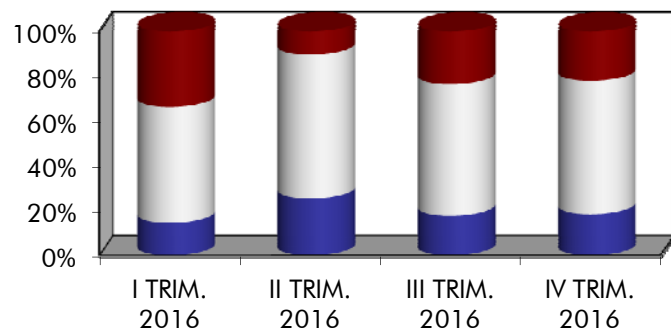

3.4. ALLEGATI STATISTICI PROVINCIALI
TABELLE PROVINCIALI PER SETTORE - DATI CONSUNTIVI E DI PREVISIONE

CONSUNTIVI III TRIMESTRE 2016 – PROVINCIA DI GORIZIA (I)

CONSUNTIVI III TRIMESTRE 2016 – PROVINCIA DI GORIZIA (II)

CONSUNTIVI III TRIMESTRE 2016 – PROVINCIA DI PORDENONE (I)

CONSUNTIVI III TRIMESTRE 2016 – PROVINCIA DI PORDENONE (II)

CONSUNTIVI III TRIMESTRE 2016 – PROVINCIA DI TRIESTE (I)

CONSUNTIVI III TRIMESTRE 2016 – PROVINCIA DI TRIESTE (II)

CONSUNTIVI III TRIMESTRE 2016 – PROVINCIA DI UDINE (I)

CONSUNTIVI III TRIMESTRE 2016 – PROVINCIA DI UDINE (II)

PREVISIONI IV TRIMESTRE 2016 – PROVINCIA DI GORIZIA

PREVISIONI IV TRIMESTRE 2016 – PROVINCIA DI PORDENONE

PREVISIONI IV TRIMESTRE 2016 – PROVINCIA DI TRIESTE

PREVISIONI IV TRIMESTRE 2016 – PROVINCIA DI UDINE

SETTORI	PRODUZIONE		VENDITE %						NUOVI ORDINI		PRODUZIONE	OCCUPATI
	%		TOTALE		ITALIA		ESTERO		%		ASSICURATA	%
	(c)	(t)	(c)	(t)	(c)	(t)	(c)	(t)	(c)	(t)	n. giorni	(c)
Petrolio	nd	nd	nd	nd	nd	nd	nd	nd	nd	nd	nd	nd
Prod.I trasf. metalli	nd	nd	nd	nd	nd	nd	nd	nd	nd	nd	nd	nd
Estr.minerali non met.	nd	nd	nd	nd	nd	nd	nd	nd	nd	nd	nd	nd
Lav.minerali non met.	nd	nd	nd	nd	nd	nd	nd	nd	nd	nd	nd	nd
Ind. chimiche e affini	0,0	-30,0	0,0	-30,0	0,0	-30,0	0,0	0,0	0,0	-30,0	nd	0,00
- industrie chimiche	0,0	-30,0	0,0	-30,0	0,0	-30,0	0,0	0,0	0,0	-30,0	nd	0,00
- prod. fibre art. e sin.	nd	nd	nd	nd	nd	nd	nd	nd	nd	nd	nd	nd
Industrie meccaniche	4,1	4,1	4,1	3,8	19,1	12,6	1,0	2,0	0,9	0,6	60	-0,50
- Costr. prodot. in met.	nd	nd	nd	nd	nd	nd	nd	nd	nd	nd	nd	nd
- Costr.instal.macchine	4,1	4,1	4,1	3,8	19,1	12,6	1,0	2,0	0,9	0,6	60	-0,50
- Macchine per ufficio	nd	nd	nd	nd	nd	nd	nd	nd	nd	nd	nd	nd
- Mat.eletr.elettron.	nd	nd	nd	nd	nd	nd	nd	nd	nd	nd	nd	nd
- Strum. prec. med.chir.	nd	nd	nd	nd	nd	nd	nd	nd	nd	nd	nd	nd
Mezzi di trasporto	nd	nd	nd	nd	nd	nd	nd	nd	nd	nd	nd	nd
- Costruz.autoveicoli	nd	nd	nd	nd	nd	nd	nd	nd	nd	nd	nd	nd
- Altri mezzi trasp.	nd	nd	nd	nd	nd	nd	nd	nd	nd	nd	nd	nd
Alimentari	nd	nd	nd	nd	nd	nd	nd	nd	nd	nd	nd	nd
- Alimentari di base	nd	nd	nd	nd	nd	nd	nd	nd	nd	nd	nd	nd
- Bevande e altri alim.	nd	nd	nd	nd	nd	nd	nd	nd	nd	nd	nd	nd
Industrie tessili	nd	nd	nd	nd	nd	nd	nd	nd	nd	nd	nd	nd
Pelli e cuoio	nd	nd	nd	nd	nd	nd	nd	nd	nd	nd	nd	nd
Calz.abbigl.bianc.casa	nd	nd	nd	nd	nd	nd	nd	nd	nd	nd	nd	nd
Legno, mobili in legno	nd	nd	nd	nd	nd	nd	nd	nd	nd	nd	nd	nd
Carta, stampa, editoria	-6,0	4,4	0,0	10,7	-5,6	12,6	4,8	5,9	-4,7	-0,7	nd	-1,30
Gomma e plastica	-4,7	-19,7	-22,6	-22,9	-11,5	-10,4	-25,2	-25,5	-11,8	-49,4	33	4,30
Manifatturiere diverse	nd	nd	nd	nd	nd	nd	nd	nd	nd	nd	nd	nd
T O T A L E	-3,8	-10,4	-13,2	-10,7	-5,8	4,2	-17,4	-17,3	-8,3	-30,2	34	0,50

(c) = variazione congiunturale

(t) = variazione tendenziale

CONSUNTIVI III TRIMESTRE 2016

PROVINCIA DI GORIZIA

SETTORI	PREZZI DEI MATERIALI %		PREZZI DEI PROD. FINITI %		SCORTE PRODOTTI FINITI (% risposte)				UTILIZZAZIONE IMPIANTI
	(c)	(t)	(c)	(t)	(E)	(A)	(S)	(N)	(%)
Petrolio	nd	nd	nd	nd	nd	nd	nd	nd	nd
Prod.l trasf. metalli	nd	nd	nd	nd	nd	nd	nd	nd	nd
Estr.minerali non met.	nd	nd	nd	nd	nd	nd	nd	nd	nd
Lav.minerali non met.	nd	nd	nd	nd	nd	nd	nd	nd	nd
Ind. chimiche e affini	0,0	0,0	0,0	0,0	0	100	0	0	50,0
- industrie chimiche	0,0	0,0	0,0	0,0	0	100	0	0	50,0
- prod. fibre art. e sin.	nd	nd	nd	nd	nd	nd	nd	nd	nd
Industrie meccaniche	0,0	0,8	0,0	0,3	0	100	0	0	97,4
- Costr. prodot. in met.	nd	nd	nd	nd	nd	nd	nd	nd	nd
- Costr.instal.macchine	0,0	0,8	0,0	0,3	0	100	0	0	97,4
- Macchine per ufficio	nd	nd	nd	nd	nd	nd	nd	nd	nd
- Mat.eletr.elettron.	nd	nd	nd	nd	nd	nd	nd	nd	nd
- Strum. prec. med.chir.	nd	nd	nd	nd	nd	nd	nd	nd	nd
Mezzi di trasporto	nd	nd	nd	nd	nd	nd	nd	nd	nd
- Costruz.autoveicoli	nd	nd	nd	nd	nd	nd	nd	nd	nd
- Altri mezzi trasp.	nd	nd	nd	nd	nd	nd	nd	nd	nd
Alimentari	nd	nd	nd	nd	nd	nd	nd	nd	nd
- Alimentari di base	nd	nd	nd	nd	nd	nd	nd	nd	nd
- Bevande e altri alim.	nd	nd	nd	nd	nd	nd	nd	nd	nd
Industrie tessili	nd	nd	nd	nd	nd	nd	nd	nd	nd
Pelli e cuoio	nd	nd	nd	nd	nd	nd	nd	nd	nd
Calz.abbigl.bianc.casa	nd	nd	nd	nd	nd	nd	nd	nd	nd
Legno, mobili in legno	nd	nd	nd	nd	nd	nd	nd	nd	nd
Carta, stampa, editoria	-1,3	-3,3	0,7	-0,7	0	100	0	0	76,6
Gomma e plastica	-0,6	-4,8	0,0	-5,2	8	92	0	0	68,5
Manifatturiere diverse	nd	nd	nd	nd	nd	nd	nd	nd	nd
T O T A L E	-0,7	-3,7	0,2	-3,3	5	95	0	0	74,5

(c) = variazione congiunturale

(t) = variazione tendenziale

(E) = esuberanti (S) = scarse

(A) = adeguate (N) = non si tengono

SETTORI	PRODUZIONE		VENDITE %						NUOVI ORDINI		PRODUZIONE	OCCUPATI
	%		TOTALE		ITALIA		ESTERO		%		ASSICURATA	%
	(c)	(t)	(c)	(t)	(c)	(t)	(c)	(t)	(c)	(t)	n. giorni	(c)
Petrolio	nd	nd	nd	nd	nd	nd	nd	nd	nd	nd	nd	nd
Prod.l trasf. metalli	nd	nd	nd	nd	nd	nd	nd	nd	nd	nd	nd	nd
Estr.minerali non met.	-5,0	5,0	-12,0	-5,0	-12,0	-5,0	nd	nd	0,0	0,0	nd	0,00
Lav.minerali non met.	-7,4	-1,0	-15,5	-15,1	-26,1	-33,8	-3,4	3,9	1,3	-2,8	20	3,50
Ind. chimiche e affini	-10,0	0,4	-9,5	-0,2	-9,5	2,9	-9,3	-5,2	-9,2	-0,9	30	-1,40
- industrie chimiche	-10,0	0,4	-9,5	-0,2	-9,5	2,9	-9,3	-5,2	-9,2	-0,9	30	-1,40
- prod. fibre art. e sin.	nd	nd	nd	nd	nd	nd	nd	nd	nd	nd	nd	nd
Industrie meccaniche	13,1	5,9	13,5	2,8	31,3	11,7	10,0	1,1	-6,6	-5,1	59	-0,20
- Costr. prodot. in met.	-11,2	8,7	-13,6	4,3	-14,1	10,4	-13,5	1,3	-11,8	-5,9	95	0,20
- Costr.instal.macchine	17,2	5,5	17,9	2,4	50,5	12,5	12,9	1,0	-0,7	-4,4	54	-0,30
- Macchine per ufficio	nd	nd	nd	nd	nd	nd	nd	nd	nd	nd	nd	nd
- Mat.eletr.elettron.	2,6	0,9	3,7	9,4	1,5	7,8	115,7	89,0	-6,5	-3,9	83	-1,60
- Strum. prec. med.chir.	nd	nd	nd	nd	nd	nd	nd	nd	nd	nd	nd	nd
Mezzi di trasporto	nd	nd	nd	nd	nd	nd	nd	nd	nd	nd	nd	nd
- Costruz.autoveicoli	nd	nd	nd	nd	nd	nd	nd	nd	nd	nd	nd	nd
- Altri mezzi trasp.	nd	nd	nd	nd	nd	nd	nd	nd	nd	nd	nd	nd
Alimentari	3,0	2,0	3,0	2,0	3,0	2,0	5,0	10,0	4,0	2,0	60	0,00
- Alimentari di base	3,0	2,0	3,0	2,0	3,0	2,0	5,0	10,0	4,0	2,0	60	0,00
- Bevande e altri alim.	nd	nd	nd	nd	nd	nd	nd	nd	nd	nd	nd	nd
Industrie tessili	-27,0	-19,0	-28,0	-31,0	-27,0	-28,0	-45,0	-79,0	0,0	0,0	30	3,00
Pelli e cuoio	5,0	16,0	6,0	17,0	6,0	18,0	5,0	0,0	0,0	16,0	nd	-1,00
Calz.abbigl.bianc.casa	nd	nd	nd	nd	nd	nd	nd	nd	nd	nd	nd	nd
Legno, mobili in legno	-16,9	-16,8	-4,7	-2,1	-18,3	2,3	-3,2	-2,9	-8,1	-8,2	45	-1,20
Carta, stampa, editoria	0,3	-0,8	0,6	-3,9	-4,1	-2,5	4,4	-5,1	0,4	7,9	35	-0,10
Gomma e plastica	nd	nd	nd	nd	nd	nd	nd	nd	nd	nd	nd	nd
Manifatturiere diverse	nd	nd	nd	nd	nd	nd	nd	nd	nd	nd	nd	nd
T O T A L E	6,7	1,8	8,4	1,0	15,2	4,1	7,0	0,2	-5,7	-4,4	57	0,00

(c) = variazione congiunturale

(t) = variazione tendenziale

CONSUNTIVI III TRIMESTRE 2016

PROVINCIA DI PORDENONE

SETTORI	PREZZI DEI MATERIALI %		PREZZI DEI PROD. FINITI %		SCORTE PRODOTTI FINITI (% risposte)				UTILIZZAZIONE IMPIANTI
	(c)	(t)	(c)	(t)	(E)	(A)	(S)	(N)	(%)
Petrolio	nd	nd	nd	nd	nd	nd	nd	nd	nd
Prod.l trasf. metalli	nd	nd	nd	nd	nd	nd	nd	nd	nd
Estr.minerali non met.	nd	nd	3,0	3,0	0	100	0	0	70,0
Lav.minerali non met.	0,5	1,8	-1,5	6,9	0	91	0	9	76,9
Ind. chimiche e affini	0,0	0,0	0,0	0,0	0	100	0	0	81,8
- industrie chimiche	0,0	0,0	0,0	0,0	0	100	0	0	81,8
- prod. fibre art. e sin.	nd	nd	nd	nd	nd	nd	nd	nd	nd
Industrie meccaniche	0,1	-2,2	0,0	-0,3	3	86	10	1	77,2
- Costr. prodot. in met.	0,2	-4,4	0,0	-0,4	21	69	0	10	83,3
- Costr.instal.macchine	0,0	0,0	0,0	0,0	0	89	11	0	76,2
- Macchine per ufficio	nd	nd	nd	nd	nd	nd	nd	nd	nd
- Mat.eletr.elettron.	0,0	1,3	0,0	-1,0	26	74	0	0	83,6
- Strum. prec. med.chir.	nd	nd	nd	nd	nd	nd	nd	nd	nd
Mezzi di trasporto	nd	nd	nd	nd	nd	nd	nd	nd	nd
- Costruz.autoveicoli	nd	nd	nd	nd	nd	nd	nd	nd	nd
- Altri mezzi trasp.	nd	nd	nd	nd	nd	nd	nd	nd	nd
Alimentari	0,0	-14,0	-2,0	-5,0	0	0	100	0	90,0
- Alimentari di base	0,0	-14,0	-2,0	-5,0	0	0	100	0	90,0
- Bevande e altri alim.	nd	nd	nd	nd	nd	nd	nd	nd	nd
Industrie tessili	0,0	0,0	0,0	0,0	0	100	0	0	80,0
Pelli e cuoio	0,0	0,0	0,0	0,0	0	100	0	0	90,0
Calz.abbigl.bianc.casa	nd	nd	nd	nd	nd	nd	nd	nd	nd
Legno, mobili in legno	-1,8	-1,8	-0,9	-0,9	0	100	0	0	79,5
Carta, stampa, editoria	-0,8	-8,4	-2,6	-1,2	0	97	3	0	76,4
Gomma e plastica	nd	nd	nd	nd	nd	nd	nd	nd	nd
Manifatturiere diverse	nd	nd	nd	nd	nd	nd	nd	nd	nd
T O T A L E	-0,6	-2,4	-0,7	0,0	2	88	8	1	77,7

(c) = variazione congiunturale

(t) = variazione tendenziale

(E) = esuberanti (S) = scarse

(A) = adeguate (N) = non si tengono

SETTORI	PRODUZIONE		VENDITE %						NUOVI ORDINI		PRODUZIONE	OCCUPATI
	%		TOTALE		ITALIA		ESTERO		%		ASSICURATA	%
	(c)	(t)	(c)	(t)	(c)	(t)	(c)	(t)	(c)	(t)	n. giorni	(c)
Petrolio	nd	nd	nd	nd	nd	nd	nd	nd	nd	nd	nd	nd
Prod.l trasf. metalli	nd	nd	nd	nd	nd	nd	nd	nd	nd	nd	nd	nd
Estr.minerali non met.	nd	nd	nd	nd	nd	nd	nd	nd	nd	nd	nd	nd
Lav.minerali non met.	nd	nd	nd	nd	nd	nd	nd	nd	nd	nd	nd	nd
Ind. chimiche e affini	-1,0	-1,0	-16,3	-4,2	-10,0	-2,9	-17,0	-4,4	0,5	0,5	180	0,00
- industrie chimiche	-1,0	-1,0	-1,0	-1,0	-0,9	-0,9	-1,1	-1,1	0,5	0,5	180	0,00
- prod. fibre art. e sin.	nd	nd	-20,0	-5,0	-20,0	-5,0	-20,0	-5,0	nd	nd	nd	nd
Industrie meccaniche	-6,5	-7,7	-12,0	-5,8	0,3	2,1	-13,1	-14,3	-8,0	-23,4	60	0,10
- Costr. prodot. in met.	-5,0	-20,0	-3,0	-14,6	0,0	-5,0	-4,0	-18,0	-5,0	-50,0	nd	-40,00
- Costr.instal.macchine	0,0	-9,0	0,0	-0,7	0,0	-1,0	0,0	2,0	0,0	0,0	nd	0,00
- Macchine per ufficio	nd	nd	nd	nd	nd	nd	nd	nd	nd	nd	nd	nd
- Mat.eletr.elettron.	-6,8	10,0	-13,0	6,0	0,4	5,0	-13,9	20,0	-8,3	10,0	60	0,80
- Strum. prec. med.chir.	nd	nd	nd	nd	nd	nd	nd	nd	nd	nd	nd	nd
Mezzi di trasporto	nd	nd	nd	nd	nd	nd	nd	nd	nd	nd	nd	nd
- Costruz.autoveicoli	nd	nd	nd	nd	nd	nd	nd	nd	nd	nd	nd	nd
- Altri mezzi trasp.	nd	nd	nd	nd	nd	nd	nd	nd	nd	nd	nd	nd
Alimentari	4,0	13,0	4,1	13,0	0,7	3,9	6,8	18,3	2,6	6,2	18	2,70
- Alimentari di base	4,0	13,0	4,1	13,0	0,7	3,9	6,8	18,3	2,6	6,2	18	2,70
- Bevande e altri alim.	nd	nd	nd	nd	nd	nd	nd	nd	nd	nd	nd	nd
Industrie tessili	-5,2	4,3	-5,2	4,3	-5,2	4,3	nd	nd	0,0	0,0	nd	1,00
Pelli e cuoio	nd	nd	nd	nd	nd	nd	nd	nd	nd	nd	nd	nd
Calz.abbigl.bianc.casa	nd	nd	nd	nd	nd	nd	nd	nd	nd	nd	nd	nd
Legno, mobili in legno	nd	nd	nd	nd	nd	nd	nd	nd	nd	nd	nd	nd
Carta, stampa, editoria	0,1	25,4	-5,1	-24,1	-10,8	-13,9	-1,0	-32,7	-10,2	-14,1	86	0,90
Gomma e plastica	nd	nd	nd	nd	nd	nd	nd	nd	nd	nd	nd	nd
Manifatturiere diverse	nd	nd	nd	nd	nd	nd	nd	nd	nd	nd	nd	nd
T O T A L E	-0,4	14,4	-5,5	-0,9	-4,0	-2,4	-6,0	0,0	-3,5	-2,1	49	1,40

(c) = variazione congiunturale

(t) = variazione tendenziale

CONSUNTIVI III TRIMESTRE 2016

PROVINCIA DI TRIESTE

SETTORI	PREZZI DEI MATERIALI %		PREZZI DEI PROD. FINITI %		SCORTE PRODOTTI FINITI (% risposte)				UTILIZZAZIONE IMPIANTI
	(c)	(t)	(c)	(t)	(E)	(A)	(S)	(N)	(%)
Petrolio	nd	nd	nd	nd	nd	nd	nd	nd	nd
Prod.l trasf. metalli	nd	nd	nd	nd	nd	nd	nd	nd	nd
Estr.minerali non met.	nd	nd	nd	nd	nd	nd	nd	nd	nd
Lav.minerali non met.	nd	nd	nd	nd	nd	nd	nd	nd	nd
Ind. chimiche e affini	0,0	0,0	0,0	0,0	0	100	0	0	86,1
- industrie chimiche	0,0	0,0	0,0	0,0	0	100	0	0	70,0
- prod. fibre art. e sin.	nd	nd	nd	nd	0	100	0	0	90,0
Industrie meccaniche	-3,4	-3,8	0,0	-2,3	0	100	0	0	78,2
- Costr. prodot. in met.	0,0	-7,0	0,0	-5,0	0	100	0	0	60,0
- Costr.instal.macchine	0,0	0,0	0,0	0,0	0	100	0	0	22,0
- Macchine per ufficio	nd	nd	nd	nd	nd	nd	nd	nd	nd
- Mat.eletr.elettron.	-3,7	0,0	0,0	1,0	0	100	0	0	80,7
- Strum. prec. med.chir.	nd	nd	nd	nd	nd	nd	nd	nd	nd
Mezzi di trasporto	nd	nd	nd	nd	nd	nd	nd	nd	nd
- Costruz.autoveicoli	nd	nd	nd	nd	nd	nd	nd	nd	nd
- Altri mezzi trasp.	nd	nd	nd	nd	nd	nd	nd	nd	nd
Alimentari	0,0	1,0	3,0	3,5	0	100	0	0	96,0
- Alimentari di base	0,0	1,0	3,0	3,5	0	100	0	0	96,0
- Bevande e altri alim.	nd	nd	nd	nd	nd	nd	nd	nd	nd
Industrie tessili	0,0	0,0	-5,5	-5,5	0	0	0	100	85,0
Pelli e cuoio	nd	nd	nd	nd	nd	nd	nd	nd	nd
Calz.abbigl.bianc.casa	nd	nd	nd	nd	nd	nd	nd	nd	nd
Legno, mobili in legno	nd	nd	nd	nd	nd	nd	nd	nd	nd
Carta, stampa, editoria	3,8	-1,2	1,4	4,7	87	13	0	0	93,4
Gomma e plastica	nd	nd	nd	nd	nd	nd	nd	nd	nd
Manifatturiere diverse	nd	nd	nd	nd	nd	nd	nd	nd	nd
T O T A L E	-0,2	0,0	1,5	3,1	16	82	0	1	89,0

(c) = variazione congiunturale

(t) = variazione tendenziale

(E) = esuberanti (S) = scarse

(A) = adeguate (N) = non si tengono

SETTORI	PRODUZIONE		VENDITE %						NUOVI ORDINI		PRODUZIONE	OCCUPATI
	%		TOTALE		ITALIA		ESTERO		%		ASSICURATA	%
	(c)	(t)	(c)	(t)	(c)	(t)	(c)	(t)	(c)	(t)	n. giorni	(c)
Petrolio	nd	nd	nd	nd	nd	nd	nd	nd	nd	nd	nd	nd
Prod.l trasf. metalli	-4,5	0,8	-4,8	3,6	-6,6	5,5	-3,0	1,2	4,4	-0,5	166	0,50
Estr.minerali non met.	nd	nd	nd	nd	nd	nd	nd	nd	nd	nd	nd	nd
Lav.minerali non met.	-9,0	-21,7	-0,7	-14,0	-0,7	-14,0	nd	nd	-3,3	-13,3	87	-3,00
Ind. chimiche e affini	1,1	4,2	0,2	3,7	-1,2	0,8	4,1	11,6	1,3	5,3	31	0,40
- industrie chimiche	1,1	4,2	0,2	3,7	-1,2	0,8	4,1	11,6	1,3	5,3	31	0,40
- prod. fibre art. e sin.	nd	nd	nd	nd	nd	nd	nd	nd	nd	nd	nd	nd
Industrie meccaniche	-8,5	-3,2	-3,1	-3,8	-3,3	0,1	-3,1	-5,1	-7,3	-2,4	250	-0,30
- Costr. prodot. in met.	-9,3	-2,0	-3,1	0,7	-1,7	0,7	-5,4	0,8	-9,0	-0,8	30	1,10
- Costr.instal.macchine	-8,3	-3,4	-3,1	-4,5	-3,9	-0,4	-2,9	-5,6	-7,0	-2,8	297	-0,50
- Macchine per ufficio	nd	nd	nd	nd	nd	nd	nd	nd	nd	nd	nd	nd
- Mat.eletr.elettron.	0,0	0,0	-15,0	20,0	-15,0	20,0	nd	nd	-16,0	30,0	120	0,00
- Strum. prec. med.chir.	nd	nd	nd	nd	nd	nd	nd	nd	nd	nd	nd	nd
Mezzi di trasporto	nd	nd	nd	nd	nd	nd	nd	nd	nd	nd	nd	nd
- Costruz.autoveicoli	nd	nd	nd	nd	nd	nd	nd	nd	nd	nd	nd	nd
- Altri mezzi trasp.	nd	nd	nd	nd	nd	nd	nd	nd	nd	nd	nd	nd
Alimentari	1,3	0,3	3,2	-2,1	2,6	-3,6	5,8	3,6	3,8	-2,0	33	0,50
- Alimentari di base	0,6	0,3	3,0	-2,5	2,2	-4,4	5,3	3,8	4,8	-2,5	36	0,50
- Bevande e altri alim.	5,5	0,3	4,8	0,2	4,0	0,2	22,0	-1,0	-1,7	1,0	13	0,70
Industrie tessili	nd	nd	nd	nd	nd	nd	nd	nd	nd	nd	nd	nd
Pelli e cuoio	0,0	0,0	5,0	0,0	5,0	0,0	nd	nd	5,0	0,0	20	0,00
Calz.abbigl.bianc.casa	-21,1	-15,2	-21,1	-15,2	-21,1	-15,2	nd	nd	-16,8	-16,0	14	-0,90
Legno, mobili in legno	0,5	9,7	-2,7	8,4	-5,8	10,5	1,5	5,4	-12,9	14,0	28	0,30
Carta, stampa, editoria	-13,8	-1,5	-11,0	0,2	-12,4	0,8	-3,4	-1,6	-4,1	-0,1	19	0,30
Gomma e plastica	-0,5	-3,1	-13,0	-11,7	-8,5	-9,0	-20,0	-16,0	0,0	0,0	27	0,00
Manifatturiere diverse	nd	nd	nd	nd	nd	nd	nd	nd	nd	nd	nd	nd
TOTALE	-3,7	1,2	-3,4	1,9	-4,8	3,4	-1,8	0,0	-2,4	1,7	119	0,10

(c) = variazione congiunturale

(t) = variazione tendenziale

CONSUNTIVI III TRIMESTRE 2016

PROVINCIA DI UDINE

SETTORI	PREZZI DEI MATERIALI %		PREZZI DEI PROD. FINITI %		SCORTE PRODOTTI FINITI (% risposte)				UTILIZZAZIONE IMPIANTI
	(c)	(t)	(c)	(t)	(E)	(A)	(S)	(N)	(%)
Petrolio	nd	nd	nd	nd	nd	nd	nd	nd	nd
Prod.l trasf. metalli	1,6	-0,2	1,9	0,3	0	96	0	4	79,0
Estr.minerali non met.	nd	nd	nd	nd	nd	nd	nd	nd	nd
Lav.minerali non met.	0,0	0,0	-2,0	-4,0	0	100	0	0	20,7
Ind. chimiche e affini	1,0	1,3	1,0	1,5	0	84	15	0	74,5
- industrie chimiche	1,0	1,3	1,0	1,5	0	84	15	0	74,5
- prod. fibre art. e sin.	nd	nd	nd	nd	nd	nd	nd	nd	nd
Industrie meccaniche	0,9	-6,0	0,2	-2,6	1	91	1	7	78,1
- Costr. prodot. in met.	5,4	-6,3	1,5	0,0	0	86	0	14	70,4
- Costr.instal.macchine	0,1	-5,9	0,0	-3,0	1	92	2	6	79,4
- Macchine per ufficio	nd	nd	nd	nd	nd	nd	nd	nd	nd
- Mat.eletr.elettron.	0,0	0,0	0,0	0,0	0	100	0	0	80,0
- Strum. prec. med.chir.	nd	nd	nd	nd	nd	nd	nd	nd	nd
Mezzi di trasporto	nd	nd	nd	nd	nd	nd	nd	nd	nd
- Costruz.autoveicoli	nd	nd	nd	nd	nd	nd	nd	nd	nd
- Altri mezzi trasp.	nd	nd	nd	nd	nd	nd	nd	nd	nd
Alimentari	0,3	2,4	-0,5	-2,1	4	73	18	5	88,6
- Alimentari di base	0,4	2,8	-0,6	-2,5	4	68	21	6	91,3
- Bevande e altri alim.	0,0	0,3	0,0	0,0	0	100	0	0	73,1
Industrie tessili	nd	nd	nd	nd	nd	nd	nd	nd	nd
Pelli e cuoio	0,0	0,0	0,0	0,0	0	100	0	0	70,0
Calz.abbigl.bianc.casa	0,0	0,0	0,0	0,0	84	16	0	0	66,3
Legno, mobili in legno	0,4	-5,6	-0,9	-1,6	19	79	0	2	77,4
Carta, stampa, editoria	-2,5	-8,7	-0,8	-0,5	65	33	0	2	95,0
Gomma e plastica	0,0	0,3	0,0	0,0	23	77	0	0	72,6
Manifatturiere diverse	nd	nd	nd	nd	nd	nd	nd	nd	nd
T O T A L E	0,9	-2,2	0,7	-0,8	7	86	3	4	79,7

(c) = variazione congiunturale

(E) = esuberanti (S) = scarse

(t) = variazione tendenziale

(A) = adeguate (N) = non si tengono

PREVISIONI IV TRIMESTRE 2016 (% RISPOSTE)

PROVINCIA DI GORIZIA

SETTORI	PRODUZIONE			DOMANDA INTERNA			DOMANDA ESTERA			OCCUPAZIONE		
	+	=	-	+	=	-	+	=	-	+	=	-
Petrolio	nd	nd	nd	nd	nd	nd	nd	nd	nd	nd	nd	nd
Prod.l trasf. metalli	nd	nd	nd	nd	nd	nd	nd	nd	nd	nd	nd	nd
Estr.minerali non met.	nd	nd	nd	nd	nd	nd	nd	nd	nd	nd	nd	nd
Lav.minerali non met.	nd	nd	nd	nd	nd	nd	nd	nd	nd	nd	nd	nd
Ind. chimiche e affini	0	100	0	0	100	0	0	0	0	0	100	0
- industrie chimiche	0	100	0	0	100	0	0	0	0	0	100	0
- prod.fibre art. e sin.	nd	nd	nd	nd	nd	nd	nd	nd	nd	nd	nd	nd
Industrie meccaniche	8	92	0	0	55	46	0	100	0	0	100	0
- Costr. prodot. in met.	nd	nd	nd	nd	nd	nd	nd	nd	nd	nd	nd	nd
- Costr.instal macchine	8	92	0	0	55	46	0	100	0	0	100	0
- Macchine per ufficio	nd	nd	nd	nd	nd	nd	nd	nd	nd	nd	nd	nd
- Mat.eletr.elettron.	nd	nd	nd	nd	nd	nd	nd	nd	nd	nd	nd	nd
- Strum. prec. med.chir.	nd	nd	nd	nd	nd	nd	nd	nd	nd	nd	nd	nd
Mezzi di trasporto	nd	nd	nd	nd	nd	nd	nd	nd	nd	nd	nd	nd
- Costruz.autoveicoli	nd	nd	nd	nd	nd	nd	nd	nd	nd	nd	nd	nd
- Altri mezzi trasp.	nd	nd	nd	nd	nd	nd	nd	nd	nd	nd	nd	nd
Alimentari	nd	nd	nd	nd	nd	nd	nd	nd	nd	nd	nd	nd
- Alimentari di base	nd	nd	nd	nd	nd	nd	nd	nd	nd	nd	nd	nd
- Bevande e altri alim.	nd	nd	nd	nd	nd	nd	nd	nd	nd	nd	nd	nd
Industrie tessili	nd	nd	nd	nd	nd	nd	nd	nd	nd	nd	nd	nd
Pelli e cuoio	nd	nd	nd	nd	nd	nd	nd	nd	nd	nd	nd	nd
Calz.abbigl.bianc.casa	nd	nd	nd	nd	nd	nd	nd	nd	nd	nd	nd	nd
Legno, mobili in legno	nd	nd	nd	nd	nd	nd	nd	nd	nd	nd	nd	nd
Carta, stampa, editoria	0	100	0	20	80	0	0	100	0	0	100	0
Gomma e plastica	0	100	0	0	100	0	0	100	0	100	0	0
Manifatturiere diverse	nd	nd	nd	nd	nd	nd	nd	nd	nd	nd	nd	nd
T O T A L E	2	98	0	14	81	4	0	100	0	12	88	0

PREVISIONI IV TRIMESTRE 2016 (% RISPOSTE)

PROVINCIA DI PORDENONE

SETTORI	PRODUZIONE			DOMANDA INTERNA			DOMANDA ESTERA			OCCUPAZIONE		
	+	=	-	+	=	-	+	=	-	+	=	-
Petrolio	nd	nd	nd	nd	nd	nd	nd	nd	nd	nd	nd	nd
Prod.l trasf. metalli	nd	nd	nd	nd	nd	nd	nd	nd	nd	nd	nd	nd
Estr.minerali non met.	0	100	0	0	100	0	nd	nd	nd	0	0	100
Lav.minerali non met.	0	72	28	39	16	45	90	8	2	0	100	0
Ind. chimiche e affini	92	9	0	93	7	0	89	11	0	92	9	0
- industrie chimiche	92	9	0	93	7	0	89	11	0	92	9	0
- prod.fibre art. e sin.	nd	nd	nd	nd	nd	nd	nd	nd	nd	nd	nd	nd
Industrie meccaniche	16	78	6	28	61	11	2	46	52	2	91	7
- Costr. prodot. in met.	23	77	0	28	72	0	2	98	0	0	94	6
- Costr.instal macchine	5	86	9	0	84	16	3	10	87	5	86	9
- Macchine per ufficio	nd	nd	nd	nd	nd	nd	nd	nd	nd	nd	nd	nd
- Mat.eletr.elettron.	53	0	47	54	0	46	0	100	0	0	100	0
- Strum. prec. med.chir.	nd	nd	nd	nd	nd	nd	nd	nd	nd	nd	nd	nd
Mezzi di trasporto	nd	nd	nd	nd	nd	nd	nd	nd	nd	nd	nd	nd
- Costruz.autoveicoli	nd	nd	nd	nd	nd	nd	nd	nd	nd	nd	nd	nd
- Altri mezzi trasp.	nd	nd	nd	nd	nd	nd	nd	nd	nd	nd	nd	nd
Alimentari	0	100	0	0	100	0	100	0	0	0	100	0
- Alimentari di base	0	100	0	0	100	0	100	0	0	0	100	0
- Bevande e altri alim.	nd	nd	nd	nd	nd	nd	nd	nd	nd	nd	nd	nd
Industrie tessili	0	100	0	0	100	0	0	100	0	0	100	0
Pelli e cuoio	0	100	0	100	0	0	0	100	0	100	0	0
Calz.abbigl.bianc.casa	nd	nd	nd	nd	nd	nd	nd	nd	nd	nd	nd	nd
Legno, mobili in legno	3	97	0	11	89	0	1	99	0	0	100	0
Carta, stampa, editoria	12	85	3	51	44	5	15	85	1	0	100	0
Gomma e plastica	nd	nd	nd	nd	nd	nd	nd	nd	nd	nd	nd	nd
Manifatturiere diverse	nd	nd	nd	nd	nd	nd	nd	nd	nd	nd	nd	nd
T O T A L E	12	82	5	36	51	13	10	68	22	5	92	4

PREVISIONI IV TRIMESTRE 2016 (% RISPOSTE)

PROVINCIA DI TRIESTE

SETTORI	PRODUZIONE			DOMANDA INTERNA			DOMANDA ESTERA			OCCUPAZIONE		
	+	=	-	+	=	-	+	=	-	+	=	-
Petrolio	nd	nd	nd	nd	nd	nd	nd	nd	nd	nd	nd	nd
Prod.l trasf. metalli	nd	nd	nd	nd	nd	nd	nd	nd	nd	nd	nd	nd
Estr.minerali non met.	nd	nd	nd	nd	nd	nd	nd	nd	nd	nd	nd	nd
Lav.minerali non met.	nd	nd	nd	nd	nd	nd	nd	nd	nd	nd	nd	nd
Ind. chimiche e affini	91	10	0	0	100	0	8	92	0	0	91	10
- industrie chimiche	51	49	0	0	100	0	53	47	0	0	51	49
- prod.fibre art. e sin.	100	0	0	0	100	0	0	100	0	0	100	0
Industrie meccaniche	0	91	9	0	100	0	4	11	85	6	1	93
- Costr. prodot. in met.	0	0	100	0	100	0	0	0	100	0	0	100
- Costr.instal macchine	0	100	0	0	100	0	0	100	0	0	100	0
- Macchine per ufficio	nd	nd	nd	nd	nd	nd	nd	nd	nd	nd	nd	nd
- Mat.eletr.elettron.	0	100	0	0	100	0	100	0	0	7	0	93
- Strum. prec. med.chir.	nd	nd	nd	nd	nd	nd	nd	nd	nd	nd	nd	nd
Mezzi di trasporto	nd	nd	nd	nd	nd	nd	nd	nd	nd	nd	nd	nd
- Costruz.autoveicoli	nd	nd	nd	nd	nd	nd	nd	nd	nd	nd	nd	nd
- Altri mezzi trasp.	nd	nd	nd	nd	nd	nd	nd	nd	nd	nd	nd	nd
Alimentari	100	0	0	100	0	0	100	0	0	0	100	0
- Alimentari di base	100	0	0	100	0	0	100	0	0	0	100	0
- Bevande e altri alim.	nd	nd	nd	nd	nd	nd	nd	nd	nd	nd	nd	nd
Industrie tessili	0	100	0	0	100	0	0	0	0	0	100	0
Pelli e cuoio	nd	nd	nd	nd	nd	nd	nd	nd	nd	nd	nd	nd
Calz.abbigl.bianc.casa	nd	nd	nd	nd	nd	nd	nd	nd	nd	nd	nd	nd
Legno, mobili in legno	nd	nd	nd	nd	nd	nd	nd	nd	nd	nd	nd	nd
Carta, stampa, editoria	13	88	0	15	5	80	2	98	0	9	91	0
Gomma e plastica	nd	nd	nd	nd	nd	nd	nd	nd	nd	nd	nd	nd
Manifatturiere diverse	nd	nd	nd	nd	nd	nd	nd	nd	nd	nd	nd	nd
T O T A L E	55	43	2	54	21	26	49	48	3	3	71	26

PREVISIONI IV TRIMESTRE 2016 (% RISPOSTE)

PROVINCIA DI UDINE

SETTORI	PRODUZIONE			DOMANDA INTERNA			DOMANDA ESTERA			OCCUPAZIONE		
	+	=	-	+	=	-	+	=	-	+	=	-
Petrolio	nd	nd	nd	nd	nd	nd	nd	nd	nd	nd	nd	nd
Prod.l trasf. metalli	0	100	0	10	50	41	47	53	0	0	100	0
Estr.minerali non met.	nd	nd	nd	nd	nd	nd	nd	nd	nd	nd	nd	nd
Lav.minerali non met.	0	100	0	0	67	33	nd	nd	nd	0	67	33
Ind. chimiche e affini	3	96	1	2	98	1	0	100	0	15	84	1
- industrie chimiche	3	96	1	2	98	1	0	100	0	15	84	1
- prod.fibre art. e sin.	nd	nd	nd	nd	nd	nd	nd	nd	nd	nd	nd	nd
Industrie meccaniche	9	81	10	17	70	14	9	86	6	1	98	1
- Costr. prodot. in met.	28	72	0	26	74	0	61	39	0	0	100	0
- Costr.instal macchine	6	83	11	12	67	21	5	89	6	2	98	1
- Macchine per ufficio	nd	nd	nd	nd	nd	nd	nd	nd	nd	nd	nd	nd
- Mat.eletr.elettron.	0	100	0	0	100	0	nd	nd	nd	0	100	0
- Strum. prec. med.chir.	nd	nd	nd	nd	nd	nd	nd	nd	nd	nd	nd	nd
Mezzi di trasporto	nd	nd	nd	nd	nd	nd	nd	nd	nd	nd	nd	nd
- Costruz.autoveicoli	nd	nd	nd	nd	nd	nd	nd	nd	nd	nd	nd	nd
- Altri mezzi trasp.	nd	nd	nd	nd	nd	nd	nd	nd	nd	nd	nd	nd
Alimentari	41	53	6	23	71	5	54	43	3	3	93	4
- Alimentari di base	49	49	2	29	70	1	56	44	0	4	96	0
- Bevande e altri alim.	0	72	28	0	76	24	0	0	100	0	72	28
Industrie tessili	nd	nd	nd	nd	nd	nd	nd	nd	nd	nd	nd	nd
Pelli e cuoio	0	100	0	0	100	0	nd	nd	nd	0	100	0
Calz.abbigl.bianc.casa	0	100	0	0	100	0	nd	nd	nd	0	100	0
Legno, mobili in legno	1	94	5	2	98	0	43	47	10	5	93	3
Carta, stampa, editoria	0	100	0	0	34	66	0	38	62	0	100	0
Gomma e plastica	0	100	0	0	100	0	0	100	0	62	23	15
Manifatturiere diverse	nd	nd	nd	nd	nd	nd	nd	nd	nd	nd	nd	nd
T O T A L E	6	90	3	10	67	24	32	64	4	2	97	1