



CONFINDUSTRIA  
Friuli Venezia Giulia  
www.confindustria.fvg.it

CONFINDUSTRIA FRIULI VENEZIA GIULIA  
in collaborazione con il Centro Studi Confindustria di Roma

# Indagine Congiunturale Trimestrale – I trimestre 2018



n. 109 – Maggio 2018

Realizzata con  
il contributo di



FORMINDUSTRIA e  
Consorzio Formazione FVG



CASSA DI RISPARMIO  
DEL FRIULI VENEZIA GIULIA

- 1. L'INDAGINE CONGIUNTURALE REGIONALE**
  - 1.1. IL CONSUNTIVO DEL I TRIMESTRE 2018
  - 1.2. LE PREVISIONI PER IL II TRIMESTRE 2018
- 2. OSSERVAZIONI METODOLOGICHE E DESCRIZIONE DEL CAMPIONE**
  - 2.1. OSSERVAZIONI METODOLOGICHE
  - 2.2. CARATTERISTICHE DEL CAMPIONE DI IMPRESE ANALIZZATO AI FINI DELL'INDAGINE
  - 2.3. TABELLE DATI DESCRITTIVI DEL CAMPIONE DI IMPRESE IN ESAME: I TRIMESTRE 2018
- 3. ALLEGATI STATISTICI**
  - 3.1 ANDAMENTI DEI CONSUNTIVI II TRIMESTRE 2015 – I TRIMESTRE 2018  
VARIAZIONI % CONGIUNTURALI E TENDENZIALI
  - 3.2 DATI CONSUNTIVI DEL I TRIMESTRE 2018  
DATI REGIONALI E TOTALI PROVINCIALI
  - 3.3 DATI DI PREVISIONE PER IL II TRIMESTRE 2018  
DATI REGIONALI E TOTALI PROVINCIALI
  - 3.4 ALLEGATI STATISTICI PROVINCIALI  
TABELLE PROVINCIALI PER SETTORE - DATI CONSUNTIVI E DI PREVISIONE

# 1

## L'INDAGINE CONGIUNTURALE REGIONALE

### 1.1. IL CONSUNTIVO DEL I TRIMESTRE 2018

L'indagine trimestrale di Confindustria Friuli Venezia Giulia viene realizzata elaborando i dati produttivi, di mercato ed occupazionali forniti da un significativo campione di aziende associate al sistema Confederale regionale.

Il quadro complessivo che emerge dall'elaborazione dei dati raccolti alla conclusione del primo trimestre 2018 è caratterizzato da una leggera flessione congiunturale, con produzione e vendite in diminuzione rispetto al trimestre precedente, e da una ripresa invece degli indicatori tendenziali, che mostrano un miglioramento in confronto allo stesso periodo nell'anno scorso.

Questi risultati confermano il trend di lenta crescita avviato a fine 2017, ma la dinamica del cambiamento continua ad essere incerta.

I principali indicatori congiunturali, esaminati nel dettaglio, ci mostrano che nel primo trimestre del 2018 la **produzione** industriale ha perso quasi un punto percentuale rispetto al trimestre precedente, scendendo dello **0,8%**. In particolare il **totale vendite** è sceso dello 0,8% per effetto della contrazione sia delle **vendite Italia**, sia delle **vendite estero**.

L'**occupazione** invece risulta in crescita del **+2,3%**.

I principali indicatori tendenziali ci dicono che nel primo trimestre 2018, in confronto a quanto accaduto nello stesso trimestre nel 2017: la **produzione** industriale è cresciuta di poco, attestandosi su un **+0,3%**. Le vendite hanno continuato a salire fino a raggiungere i 2 punti percentuali in Italia e lo 0,9 all'estero. Il **totale vendite** è salito a **+1,2%**.

Per quanto riguarda gli altri indicatori esaminati merita evidenziare il buon risultato raggiunto dai **nuovi ordini** sia nell'analisi congiunturale che in quella tendenziale: guadagnano infatti circa 5 punti nel confronto congiunturale e quasi 4 in quello tendenziale.

## 1.2. LE PREVISIONI PER IL II TRIMESTRE 2018

Le previsioni degli industriali regionali per i prossimi tre mesi sono orientate all'ottimismo: le aspettative di miglioramento o al limite di stabilità per tutti gli indicatori esaminati sono molto più diffuse di quanto non siano le attese pessimistiche.

La previsione più ottimistica riguarda la domanda estera, della quale il 55% degli intervistati prevede l'aumento contro un esiguo 2% che ne prevede invece la diminuzione. Molto significative anche le previsioni relative a produzione e domanda interna, per le quali l'aumento viene votato rispettivamente dal 46% e dal 28% degli intervistati, contro una minoranza dell'1% e del 6% che ne prevede una diminuzione.

# 2

## OSSERVAZIONI METODOLOGICHE E DESCRIZIONE DEL CAMPIONE

### 2.1. OSSERVAZIONI METODOLOGICHE

L'indagine congiunturale del 1° trimestre 2018, effettuata dalla Confindustria Friuli Venezia Giulia su un campione significativo di imprese associate al sistema confederale è così strutturata:

- a) l'indagine congiunturale regionale, consuntivi e previsioni (dati e brevi osservazioni a margine);
- b) l'indagine congiunturale provinciale, consuntivi e previsioni (dati delle quattro province).

La presente indagine è integrata da una breve analisi del campione di imprese che ne ha supportato lo svolgimento.

### 2.2. CARATTERISTICHE DEL CAMPIONE DI IMPRESE ANALIZZATO AI FINI DELL'INDAGINE

Il consolidamento del campione di aziende associate, per una rappresentatività di quasi 21.000 addetti su base regionale, garantisce l'affidabilità dei risultati della rilevazione trimestrale, specie con riguardo alle considerazioni riferite all'intero ambito territoriale regionale.

Il **campione** rappresenta pressoché la totalità dei settori industriali manifatturieri presenti in regione e dei relativi rami, caratterizzandosi nei più rappresentati per: 10.225 addetti nei cinque rami del settore delle "industrie meccaniche", 2.422 nel settore "legno, mobili in legno", 2.371 nel settore degli "alimentari", 2.114 nella "produzione e prima trasformazione dei metalli" e 1.695 nel settore della "carta, stampa, editoria".

Il campione di imprese complessivamente registra un fatturato di 7.693,1 milioni di Euro, per il 38,9% sul mercato nazionale e per il 61,1% sul mercato estero. L'incidenza del fatturato sui mercati esteri supera, quindi, quella sul mercato nazionale. La disaggregazione per settori evidenzia alcuni casi di rilevante "tasso di internazionalizzazione" del tessuto di

imprese industriali regionali rappresentato nel campione. Tra questi si evidenziano in particolare i settori più rilevanti in termini di fatturato nei quali le vendite sul mercato estero sono superiori o vicine al 50% del totale:

a. Industrie meccaniche	fatt. estero milioni di Euro	2.694,5	pari al	79,2%
a.1 Costruz./install.ne macchine	" " " " "	1.963,8	"	86,6%
b. Legno Mobili in legno	" " " " "	284,9	"	47,7%
b. Prod. I trasf. metalli	" " " " "	877,0	"	49,5%

Il fatturato medio per addetto è di 370.000 Euro.

2.3. TABELLE DATI DESCRITTIVI DEL CAMPIONE DI IMPRESE IN ESAME: I TRIMESTRE 2018

TOTALE REGIONE

PROVINCIA DI GORIZIA

PROVINCIA DI PORDENONE

PROVINCIA DI TRIESTE

PROVINCIA DI UDINE

DATI DESCRITTIVI DEL CAMPIONE DI IMPRESE IN ESAME: I TRIMESTRE 2018

TOTALE REGIONE

SETTORI	OCCUPATI	FATTURATO (Milioni di Euro)					
		INTERNO		ESTERO		TOTALE FATTURATO	TOTALE PER ADDETTO
		(N.)	(Mil.di Euro)	% sul tot. fatturato	(Mil.di Euro)	% sul tot. fatturato	(Mil.di Euro)
Petrolio	117	6,8	7	91,2	93	98,0	0,84
Prod.l trasf. metalli	2.114	895,0	50,5	877,0	49,5	1.772,0	0,84
Estr.minerali non met.	19	6,1	100,0	nd	nd	6,1	0,32
Lav.minerali non met.	555	51,4	40,0	77,0	60,0	128,4	0,23
Ind. chimiche e affini	723	72,4	29,5	172,7	70,5	245,1	0,34
- industrie chimiche	723	72,4	29,5	172,7	70,5	245,1	0,34
- prod. fibre art. e sin.	nd	nd	nd	nd	nd	nd	nd
Industrie meccaniche	10.225	709,4	20,8	2.694,5	79,2	3.403,9	0,33
- Costr. prodot. in met.	2.952	326,4	38,5	520,3	61,5	846,7	0,29
- Costr.instal.macchine	6.637	302,6	13,4	1.963,8	86,6	2.266,4	0,34
- Macchine per ufficio	nd	nd	nd	nd	nd	nd	nd
- Mat.elettr.elettron.	636	80,4	27,6	210,4	72,4	290,8	0,46
- Strum. prec. med.chir.	nd	nd	nd	nd	nd	nd	nd
Mezzi di trasporto	nd	nd	nd	nd	nd	nd	nd
- Costruz.autoveicoli	nd	nd	nd	nd	nd	nd	nd
- Altri mezzi trasp.	nd	nd	nd	nd	nd	nd	nd
Alimentari	2.371	382,2	59,6	259,3	40,4	641,5	0,27
- Alimentari di base	1.187	140,0	82,8	29,0	17,2	169,0	0,14
- Bevande e altri alim.	1.184	242,2	51,3	230,3	48,7	472,5	0,40
Industrie tessili	235	20,6	94,9	1,1	5,1	21,7	0,09
Pelli e cuoio	169	26,6	98,9	0,3	1,1	26,9	0,16
Calz.abbigl.bianc.casa	154	17,0	94,4	0,0	0,0	18,0	0,12
Legno, mobili in legno	2.422	311,9	52,3	284,9	47,7	596,8	0,25
Carta,stampa,editoria	1.695	457,2	67,8	217,6	32,2	674,8	0,40
Gomma e plastica	153	36,8	65,2	19,6	34,8	56,4	0,37
Manifatturiere diverse	16	1,0	28,6	2,5	71,4	3,5	0,22
<b>TOTALE</b>	<b>20.968</b>	<b>2.994,4</b>	<b>38,9</b>	<b>4.698,7</b>	<b>61,1</b>	<b>7.693,1</b>	<b>0,37</b>



DATI DESCRITTIVI DEL CAMPIONE DI IMPRESE IN ESAME: I TRIMESTRE 2018

PROVINCIA DI GORIZIA

SETTORI	FATTURATO (Milioni di Euro)						
	OCCUPATI	INTERNO		ESTERO		TOTALE FATTURATO	TOTALE PER ADDETTO
		(N.)	(Mil.di Euro)	% sul tot. fatturato	(Mil.di Euro)	% sul tot. fatturato	(Mil.di Euro)
Petrolio	nd	nd	nd	nd	nd	nd	nd
Prod.l trasf. metalli	nd	nd	nd	nd	nd	nd	nd
Estr.minerali non met.	nd	nd	nd	nd	nd	nd	nd
Lav.minerali non met.	nd	nd	nd	nd	nd	nd	nd
Ind. chimiche e affini	141	17,4	14,4	103,7	85,6	121,1	0,86
- industrie chimiche	141	17,4	14,4	103,7	85,6	121,1	0,86
- prod. fibre art. e sin.	nd	nd	nd	nd	nd	nd	nd
Industrie meccaniche	90	4,0	18,2	18,0	81,8	22,0	0,24
- Costr. prodot. in met.	nd	nd	nd	nd	nd	nd	nd
- Costr.instal.macchine	90	4,0	18,2	18,0	81,8	22,0	0,24
- Macchine per ufficio	nd	nd	nd	nd	nd	nd	nd
- Mat.elettr.elettron.	nd	nd	nd	nd	nd	nd	nd
- Strum. prec. med.chir.	nd	nd	nd	nd	nd	nd	nd
Mezzi di trasporto	nd	nd	nd	nd	nd	nd	nd
- Costruz.autoveicoli	nd	nd	nd	nd	nd	nd	nd
- Altri mezzi trasp.	nd	nd	nd	nd	nd	nd	nd
Alimentari	nd	nd	nd	nd	nd	nd	nd
- Alimentari di base	nd	nd	nd	nd	nd	nd	nd
- Bevande e altri alim.	nd	nd	nd	nd	nd	nd	nd
Industrie tessili	nd	nd	nd	nd	nd	nd	nd
Pelli e cuoio	nd	nd	nd	nd	nd	nd	nd
Calz.abbigl.bianc.casa	nd	nd	nd	nd	nd	nd	nd
Legno, mobili in legno	12	2,4	100,0	nd	nd	2,4	0,20
Carta,stampa,editoria	nd	nd	nd	nd	nd	nd	nd
Gomma e plastica	nd	nd	nd	nd	nd	nd	nd
Manifatturiere diverse	nd	nd	nd	nd	nd	nd	nd
<b>TOTALE</b>	<b>243</b>	<b>23,8</b>	<b>16,4</b>	<b>121,7</b>	<b>83,6</b>	<b>145,5</b>	<b>0,60</b>

DATI DESCRITTIVI DEL CAMPIONE DI IMPRESE IN ESAME: I TRIMESTRE 2018

PROVINCIA DI PORDENONE

SETTORI	FATTURATO (Milioni di Euro)						
	OCCUPATI	INTERNO		ESTERO		TOTALE FATTURATO	TOTALE PER ADDETTO
		(N.)	(Mil.di Euro)	% sul tot. fatturato	(Mil.di Euro)	% sul tot. fatturato	(Mil.di Euro)
Petrolio	nd	nd	nd	nd	nd	nd	nd
Prod.l trasf. metalli	nd	nd	nd	nd	nd	nd	nd
Estr.minerali non met.	19	6,1	100,0	nd	nd	6,1	0,32
Lav.minerali non met.	537	48,4	38,9	76,0	61,1	124,4	0,23
Ind. chimiche e affini	112	nd	nd	nd	nd	nd	nd
- industrie chimiche	nd	nd	nd	nd	nd	nd	nd
- prod. fibre art. e sin.	nd	nd	nd	nd	nd	nd	nd
Industrie meccaniche	5.071	428,9	22,7	1.460,8	77,3	1.889,7	0,37
- Costr. prodot. in met.	2.492	246,4	34,2	473,3	65,8	719,7	0,29
- Costr.instal.macchine	2.427	162,6	14,1	986,8	85,9	1.149,4	0,47
- Macchine per ufficio	nd	nd	nd	nd	nd	nd	nd
- Mat.elettr.elettron.	152	19,9	96,6	0,7	3,4	20,6	0,14
- Strum. prec. med.chir.	nd	nd	nd	nd	nd	nd	nd
Mezzi di trasporto	nd	nd	nd	nd	nd	nd	nd
- Costruz.autoveicoli	nd	nd	nd	nd	nd	nd	nd
- Altri mezzi trasp.	nd	nd	nd	nd	nd	nd	nd
Alimentari	29	21,2	98,6	0,3	1,4	21,5	0,74
- Alimentari di base	nd	nd	nd	nd	nd	nd	nd
- Bevande e altri alim.	29	21,2	98,6	0,3	1,4	21,5	0,74
Industrie tessili	36	7,6	87,4	1,1	12,6	8,7	0,24
Pelli e cuoio	12	5,6	94,9	0,3	5,1	5,9	0,49
Calz.abbigl.bianc.casa	nd	nd	nd	nd	nd	nd	nd
Legno, mobili in legno	571	55,5	65,0	29,9	35,0	85,4	0,15
Carta,stampa,editoria	267	38,7	35,6	70,1	64,4	108,8	0,41
Gomma e plastica	72	8,8	53,7	7,6	46,3	16,4	0,23
Manifatturiere diverse	nd	nd	nd	nd	nd	nd	nd
<b>TOTALE</b>	<b>6.614</b>	<b>620,8</b>	<b>27,4</b>	<b>1.646,1</b>	<b>72,6</b>	<b>2.266,9</b>	<b>0,34</b>

DATI DESCRITTIVI DEL CAMPIONE DI IMPRESE IN ESAME: I TRIMESTRE 2018

PROVINCIA DI TRIESTE

SETTORI	OCCUPATI	FATTURATO (Milioni di Euro)					
		INTERNO		ESTERO		TOTALE FATTURATO	TOTALE PER ADDETTO
		(N.)	(Mil.di Euro)	% sul tot. fatturato	(Mil.di Euro)	% sul tot. fatturato	(Mil.di Euro)
Petrolio	117	6,8	7	91,2	93	98,0	0,84
Prod.l trasf. metalli	nd	nd	nd	nd	nd	nd	nd
Estr.minerali non met.	nd	nd	nd	nd	nd	nd	nd
Lav.minerali non met.	nd	nd	nd	nd	nd	nd	nd
Ind. chimiche e affini	nd	nd	nd	nd	nd	nd	nd
- industrie chimiche	nd	nd	nd	nd	nd	nd	nd
- prod. fibre art. e sin.	nd	nd	nd	nd	nd	nd	nd
Industrie meccaniche	289	15,5	6,8	212,7	93,2	228,2	0,79
- Costr. prodot. in met.	15	6,0	33,3	12,0	66,7	18,0	1,20
- Costr.instal.macchine	nd	nd	nd	nd	nd	nd	nd
- Macchine per ufficio	nd	nd	nd	nd	nd	nd	nd
- Mat.elettr.elettron.	274	9,5	4,5	200,7	95,5	210,2	0,77
- Strum. prec. med.chir.	nd	nd	nd	nd	nd	nd	nd
Mezzi di trasporto	nd	nd	nd	nd	nd	nd	nd
- Costruz.autoveicoli	nd	nd	nd	nd	nd	nd	nd
- Altri mezzi trasp.	nd	nd	nd	nd	nd	nd	nd
Alimentari	726	152,0	40,1	227,0	59,9	379,0	0,52
- Alimentari di base	nd	nd	nd	nd	nd	nd	nd
- Bevande e altri alim.	726	152,0	40,1	227,0	59,9	379,0	0,52
Industrie tessili	199	13,0	100,0	0,0	0,0	13,0	0,07
Pelli e cuoio	nd	nd	nd	nd	nd	nd	nd
Calz.abbigl.bianc.casa	nd	nd	nd	nd	nd	nd	nd
Legno, mobili in legno	nd	nd	nd	nd	nd	nd	nd
Carta,stampa,editoria	413	92,5	49,5	94,5	50,5	187,0	0,45
Gomma e plastica	nd	nd	nd	nd	nd	nd	nd
Manifatturiere diverse	16	1,0	28,6	2,5	71,4	3,5	0,22
<b>TOTALE</b>	<b>1.760</b>	<b>280,8</b>	<b>30,9</b>	<b>627,9</b>	<b>69,1</b>	<b>908,7</b>	<b>0,52</b>

DATI DESCRITTIVI DEL CAMPIONE DI IMPRESE IN ESAME: I TRIMESTRE 2018

PROVINCIA DI UDINE

SETTORI	FATTURATO (Milioni di Euro)						
	OCCUPATI	INTERNO		ESTERO		TOTALE FATTURATO	TOTALE PER ADDETTO
		(N.)	(Mil.di Euro)	% sul tot. fatturato	(Mil.di Euro)	% sul tot. fatturato	(Mil.di Euro)
Petrolio	nd	nd	nd	nd	nd	nd	nd
Prod.l trasf. metalli	2.114	895,0	50,5	877,0	49,5	1.772,0	0,84
Estr.minerali non met.	nd	nd	nd	nd	nd	nd	nd
Lav.minerali non met.	18	3,0	75,0	1,0	25,0	4,0	0,22
Ind. chimiche e affini	582	55,0	44,4	69,0	55,6	124,0	0,21
- industrie chimiche	582	55,0	44,4	69,0	55,6	124,0	0,21
- prod. fibre art. e sin.	nd	nd	nd	nd	nd	nd	nd
Industrie meccaniche	4.775	261,0	20,6	1.003,0	79,4	1.264,0	0,26
- Costr. prodot. in met.	445	74,0	67,9	35,0	32,1	109,0	0,24
- Costr.instal.macchine	4.120	136,0	12,4	959,0	87,6	1.095,0	0,27
- Macchine per ufficio	nd	nd	nd	nd	nd	nd	nd
- Mat.elettr.elettron.	210	51,0	85,0	9,0	15,0	60,0	0,29
- Strum. prec. med.chir.	nd	nd	nd	nd	nd	nd	nd
Mezzi di trasporto	nd	nd	nd	nd	nd	nd	nd
- Costruz.autoveicoli	nd	nd	nd	nd	nd	nd	nd
- Altri mezzi trasp.	nd	nd	nd	nd	nd	nd	nd
Alimentari	1.616	209,0	86,7	32,0	13,3	241,0	0,15
- Alimentari di base	1.187	140,0	82,8	29,0	17,2	169,0	0,14
- Bevande e altri alim.	429	69,0	95,8	3,0	4,2	72,0	0,17
Industrie tessili	nd	nd	nd	nd	nd	nd	nd
Pelli e cuoio	157	21,0	100,0	0,0	0,0	21,0	0,13
Calz.abbigl.bianc.casa	154	17,0	94,4	1,0	5,6	18,0	0,12
Legno, mobili in legno	1.839	254,0	49,9	255,0	50,1	509,0	0,28
Carta,stampa,editoria	1.015	326,0	86,0	53,0	14,0	379,0	0,37
Gomma e plastica	81	28,0	70,0	12,0	30,0	40,0	0,49
Manifatturiere diverse	nd	nd	nd	nd	nd	nd	nd
<b>TOTALE</b>	<b>12.351</b>	<b>2.069,0</b>	<b>47,3</b>	<b>2.303,0</b>	<b>52,7</b>	<b>4.372,0</b>	<b>0,35</b>

# 3

## ALLEGATI STATISTICI

---

3.1. ANDAMENTO DEI CONSUNTIVI II TRIMESTRE 2015 – I TRIMESTRE 2018  
VARIAZIONI % CONGIUNTURALI E TENDENZIALI

VARIAZIONI % CONGIUNTURALI

VARIAZIONI % TENDENZIALI

# ANDAMENTO DEI CONSUNTIVI II TRIMESTRE 2015 - I TRIMESTRE 2018

## VARIAZIONI % CONGIUNTURALI

### PRODUZIONE

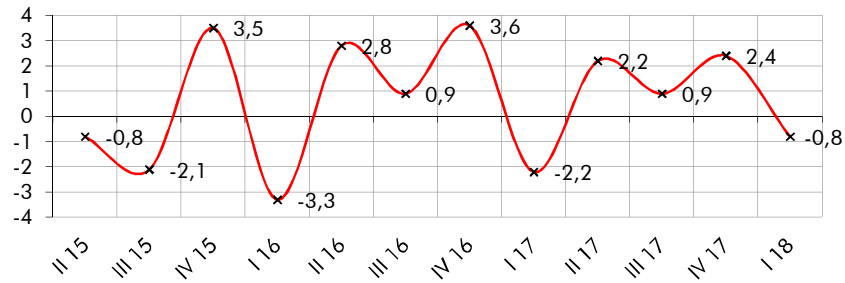

### TOTALE VENDITE

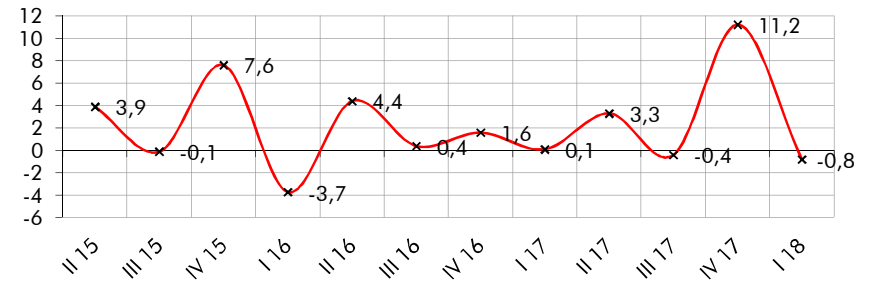

### VENDITE ITALIA

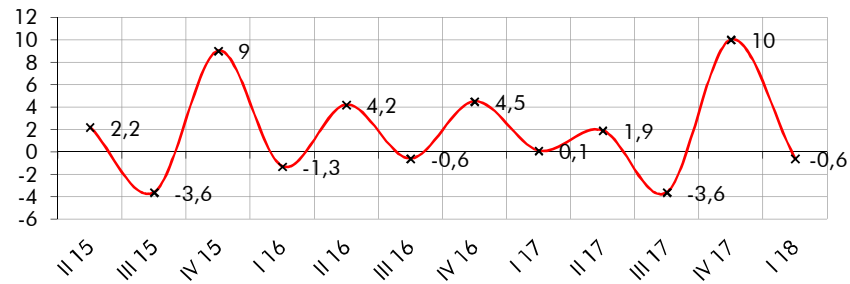

### VENDITE ESTERO

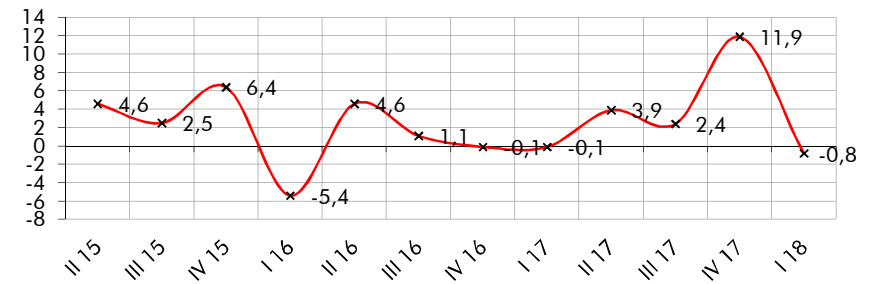

### NUOVI ORDINI

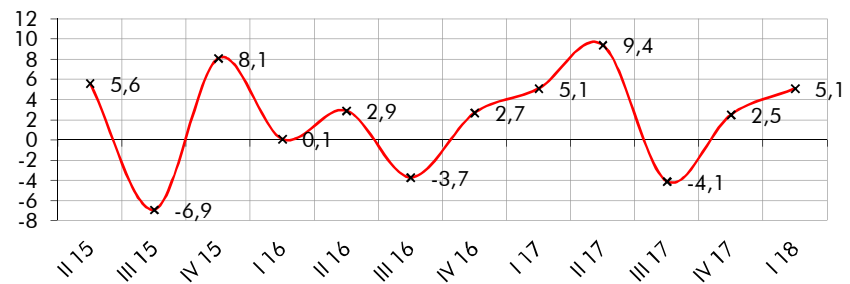

### OCCUPAZIONE

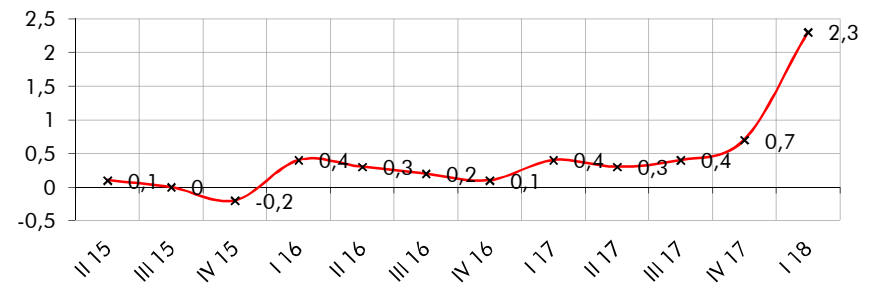

# ANDAMENTO DEI CONSUNTIVI II TRIMESTRE 2015 - I TRIMESTRE 2018

## VARIAZIONI % TENDENZIALI

PRODUZIONE

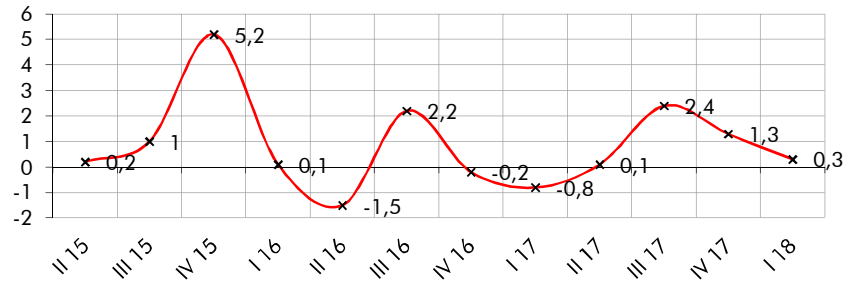

TOTALE VENDITE

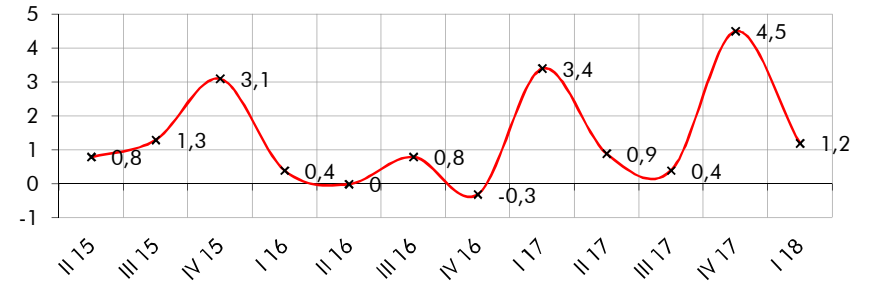

VENDITE ITALIA

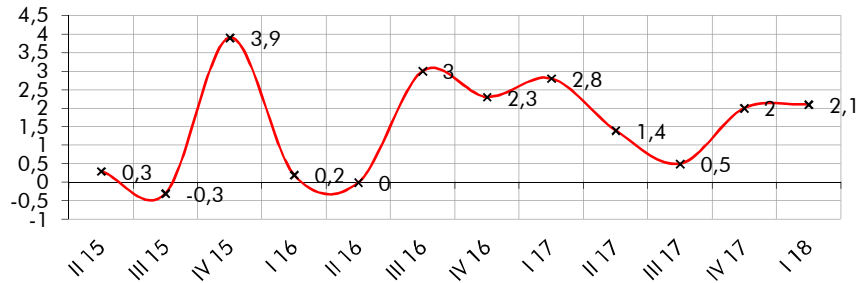

VENDITE ESTERO

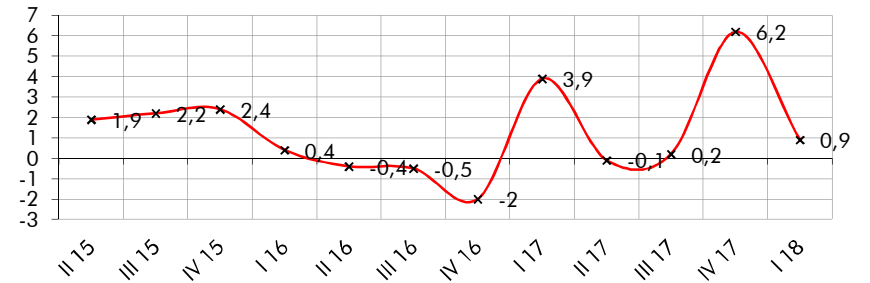

NUOVI ORDINI

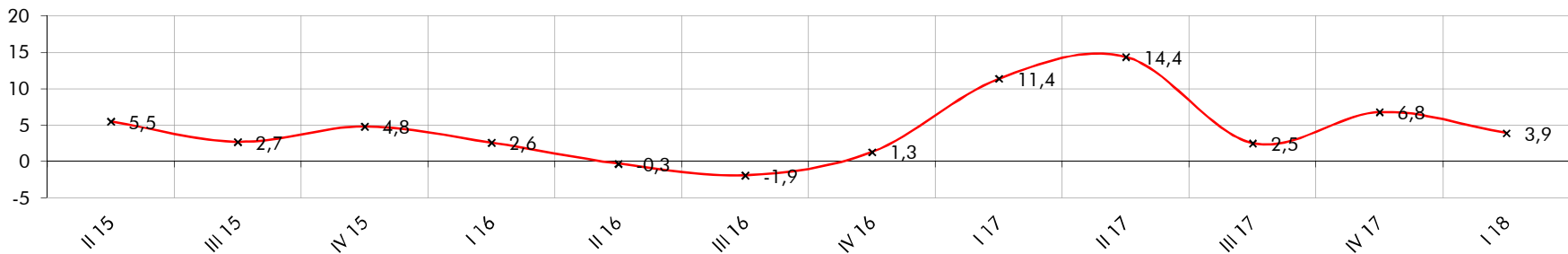



3.2. DATI CONSUNTIVI DEL I TRIMESTRE 2018  
DATI REGIONALI E TOTALI PROVINCIALI

CONSUNTIVI I TRIMESTRE 2018 – TOTALE REGIONE (I)

CONSUNTIVI I TRIMESTRE 2018 – TOTALE REGIONE (II)

CONSUNTIVI I TRIMESTRE 2018 – QUADRO DI SINTESI

CONSUNTIVO I TRIMESTRE 2018 – PRODUZIONE

CONSUNTIVO I TRIMESTRE 2018 – VENDITE TOTALI

CONSUNTIVO I TRIMESTRE 2018 – VENDITE ITALIA

CONSUNTIVO I TRIMESTRE 2018 – VENDITE ESTERO

TOTALE REGIONE: ANDAMENTO DEI CONSUNTIVI – QUADRO DI SINTESI

CONSUNTIVI I TRIMESTRE 2018

TOTALE REGIONE

SETTORI	PRODUZIONE		VENDITE %						NUOVI ORDINI		PRODUZIONE	OCCUPATI
	%		TOTALE		ITALIA		ESTERO		%		ASSICURATA	%
	(c)	(t)	(c)	(t)	(c)	(t)	(c)	(t)	(c)	(t)	n. giorni	(c)
Petrolio	-9,6	3,0	-20,5	-18,9	-13,1	0,0	-21,1	-20,2	0,0	0,0	275	0,00
Prod.l trasf. metalli	-0,7	3,6	2,2	1,4	4,0	3,1	0,1	0,0	9,2	-1,8	272	0,50
Estr.minerali non met.	0,0	0,0	9,9	5,4	9,9	5,4	nd	nd	0,0	0,0	nd	nd
Lav.minerali non met.	3,7	7,6	11,6	16,0	-17,9	-17,2	32,1	38,3	-7,0	-5,3	84	0,00
Ind. chimiche e affini	3,2	-1,4	10,3	-4,0	4,0	-2,4	12,9	-4,7	4,2	-3,6	44	25,00
- industrie chimiche	3,2	-1,4	10,3	-4,0	4,0	-2,4	12,9	-4,7	4,2	-3,6	44	25,00
- prod. fibre art. e sin.	nd	nd	nd	nd	nd	nd	nd	nd	nd	nd	nd	nd
Industrie meccaniche	-1,7	-3,6	0,8	0,8	-2,6	-1,6	1,7	1,2	7,7	9,6	155	2,70
- Costr. prodot. in met.	0,0	-0,6	-0,2	3,2	-3,3	3,4	2,2	3,0	11,8	2,5	80	1,00
- Costr.instal.macchine	-2,6	-5,2	-1,9	-2,9	-2,2	-8,3	-1,9	-2,1	5,6	14,6	176	3,50
- Macchine per ufficio	nd	nd	nd	nd	nd	nd	nd	nd	nd	nd	nd	nd
- Mat.elettr.elettron.	9,0	11,6	25,1	22,1	-1,5	2,9	33,8	28,2	0,2	0,4	33	1,30
- Strum. prec. med.chir.	nd	nd	nd	nd	nd	nd	nd	nd	nd	nd	nd	nd
Mezzi di trasporto	nd	nd	nd	nd	nd	nd	nd	nd	nd	nd	nd	nd
- Costruz.autoveicoli	nd	nd	nd	nd	nd	nd	nd	nd	nd	nd	nd	nd
- Altri mezzi trasp.	nd	nd	nd	nd	nd	nd	nd	nd	nd	nd	nd	nd
Alimentari	1,0	6,2	-19,0	2,9	-9,4	0,6	-31,8	6,3	-16,9	1,8	30	0,80
- Alimentari di base	0,9	2,9	-0,7	3,7	-0,2	5,5	-2,0	-4,4	-0,2	2,9	64	1,30
- Bevande e altri alim.	1,0	7,3	-25,6	2,6	-14,6	-2,3	-35,5	7,6	-22,8	1,4	18	0,30
Industrie tessili	6,6	3,4	6,5	2,8	6,5	3,0	0,0	-10,0	8,4	3,7	30	-0,80
Pelli e cuoio	-1,7	-5,8	-1,7	-5,6	-2,1	-6,2	15,0	15,0	-7,8	-11,7	37	0,00
Calz.abbigl.bianc.casa	0,0	-2,5	0,0	-7,5	0,0	-8,2	0,0	0,0	6,7	-3,3	28	2,80
Legno, mobili in legno	-2,9	-0,5	-5,3	1,0	-4,7	-0,5	-6,0	0,0	1,3	1,3	32	-0,80
Carta, stampa, editoria	1,2	3,4	0,4	3,1	4,1	12,3	-5,2	-5,6	13,4	9,0	63	0,90
Gomma e plastica	3,8	5,5	4,0	4,9	3,7	3,9	4,1	6,5	5,5	6,3	28	0,50
Manifatturiere diverse	3,0	5,0	4,5	6,0	2,0	3,0	2,5	3,0	7,0	10,0	25	0,00
<b>T O T A L E</b>	<b>-0,8</b>	<b>0,3</b>	<b>-0,8</b>	<b>1,2</b>	<b>-0,6</b>	<b>2,1</b>	<b>-0,8</b>	<b>0,9</b>	<b>5,1</b>	<b>3,9</b>	<b>149</b>	<b>2,30</b>

(c) = variazione congiunturale

(t) = variazione tendenziale

CONSUNTIVI I TRIMESTRE 2018

TOTALE REGIONE

SETTORI	PREZZI DEI MATERIALI %		PREZZI DEI PROD. FINITI %		SCORTE PRODOTTI FINITI ( % risposte )				UTILIZZAZIONE IMPIANTI
	(c)	(t)	(c)	(t)	(E)	(A)	(S)	(N)	(%)
Petrolio	9,2	1,8	0,0	0,0	0	0	0	100	99,0
Prod.l trasf. metalli	4,2	7,8	4,5	11,1	0	100	0	0	85,8
Estr.minerali non met.	nd	nd	5,5	-3,3	0	100	0	0	80,0
Lav.minerali non met.	0,6	3,6	-1,6	4,2	0	97	3	0	95,4
Ind. chimiche e affini	2,0	1,4	1,7	-0,6	0	100	0	0	81,8
- industrie chimiche	2,0	1,4	1,7	-0,6	0	100	0	0	81,8
- prod. fibre art. e sin.	nd	nd	nd	nd	nd	nd	nd	nd	nd
Industrie meccaniche	0,7	2,5	0,8	32,7	4	95	0	1	80,0
- Costr. prodot. in met.	1,8	4,0	2,1	2,4	12	85	0	3	81,6
- Costr.instal.macchine	0,1	1,6	0,0	52,4	1	99	0	0	79,5
- Macchine per ufficio	nd	nd	nd	nd	nd	nd	nd	nd	nd
- Mat.eletr.elettron.	0,7	0,9	0,4	-0,1	0	97	3	0	79,6
- Strum. prec. med.chir.	nd	nd	nd	nd	nd	nd	nd	nd	nd
Mezzi di trasporto	nd	nd	nd	nd	nd	nd	nd	nd	nd
- Costruz.autoveicoli	nd	nd	nd	nd	nd	nd	nd	nd	nd
- Altri mezzi trasp.	nd	nd	nd	nd	nd	nd	nd	nd	nd
Alimentari	-2,6	-2,9	1,3	0,0	0	84	13	3	91,0
- Alimentari di base	0,4	1,6	0,2	1,4	0	52	36	12	85,4
- Bevande e altri alim.	-3,6	-4,5	1,7	-0,5	0	95	5	0	93,0
Industrie tessili	0,0	0,0	0,0	0,0	0	40	0	60	80,0
Pelli e cuoio	0,7	1,1	0,0	0,0	0	100	0	0	48,8
Calz.abbigl.bianc.casa	0,0	0,8	0,0	0,8	0	100	0	0	83,3
Legno, mobili in legno	0,1	3,6	1,4	2,4	21	77	1	1	78,5
Carta, stampa, editoria	5,0	11,5	1,7	2,8	28	70	1	1	88,5
Gomma e plastica	6,3	8,3	5,7	3,5	0	100	0	0	77,7
Manifatturiere diverse	0,0	5,0	0,0	5,0	0	100	0	0	15,0
<b>T O T A L E</b>	<b>1,9</b>	<b>4,4</b>	<b>2,0</b>	<b>15,0</b>	<b>6</b>	<b>90</b>	<b>2</b>	<b>2</b>	<b>83,4</b>

(c) = variazione congiunturale

(t) = variazione tendenziale

(E) = esuberanti

(S) = scarse

(A) = adeguate

(N) = non si tengono

CONSUNTIVI I TRIMESTRE 2018

QUADRO DI SINTESI

	GORIZIA	PORDENONE	TRIESTE	UDINE	TOT.REGIONE
<b>PRODUZIONE</b>					
var. % congiunturale	-0,2	-4,0	-2,3	1,0	-0,8
var. % tendenziale	-7,4	-5,7	5,7	2,7	0,3
<b>VENDITE TOTALE</b>					
var. % congiunturale	13,8	-1,8	-10,4	1,2	-0,8
var. % tendenziale	-12,0	-0,6	6,0	1,5	1,2
<b>VENDITE ITALIA</b>					
var. % congiunturale	7,5	-5,6	-15,7	2,8	-0,6
var. % tendenziale	-17,9	-3,2	13,0	2,4	2,1
<b>VENDITE ESTERO</b>					
var. % congiunturale	15,0	-0,2	-7,5	-0,1	-0,8
var. % tendenziale	-10,8	-0,1	6,2	0,8	0,9
<b>NUOVI ORDINI</b>					
var. % congiunturale	4,0	10,8	-11,4	6,0	5,1
var. % tendenziale	-9,5	9,1	4,1	2,6	3,9
<b>PREZZI DEI MATERIALI</b>					
var. % congiunturale	0,1	0,9	2,1	2,3	1,9
var. % tendenziale	-1,3	3,1	0,1	5,7	4,4
<b>PRODOTTI FINITI</b>					
var. % congiunturale	-0,1	0,6	2,6	2,4	2,0
var. % tendenziale	-4,2	1,7	-0,2	22,0	15,0
<b>SCORTE PRODOTTI FINITI (% risposte)</b>					
esuberanti	0	6	21	3	6
adeguate	100	92	67	94	90
scarse	0	1	0	2	2
non si tengono	0	1	12	1	2
<b>UTILIZZO IMPIANTI</b>					
grado utilizzazione	64,6	79,0	94,5	84,5	83,4
<b>PRODUZIONE ASSICURATA</b>					
giorni di produz.	40	63	72	201	149
<b>OCCUPAZIONE</b>					
num. fine periodo (*)	243	6614	1760	12351	20968
variaz. congiunt.	2,3	3,8	0,4	1,8	2,3

(\*) il numero è indicativo della consistenza del campione

## CONSUNTIVO I TRIMESTRE 2018 - PRODUZIONE

	variazione % congiunturale	variazione % tendenziale
GORIZIA	-0,2	-7,4
PORDENONE	-4,0	-5,7
TRIESTE	-2,3	5,7
UDINE	1,0	2,7
TOT.REGIONE	<b>-0,8</b>	<b>0,3</b>

■ - var. congiunturale   ■ - var. tendenziale

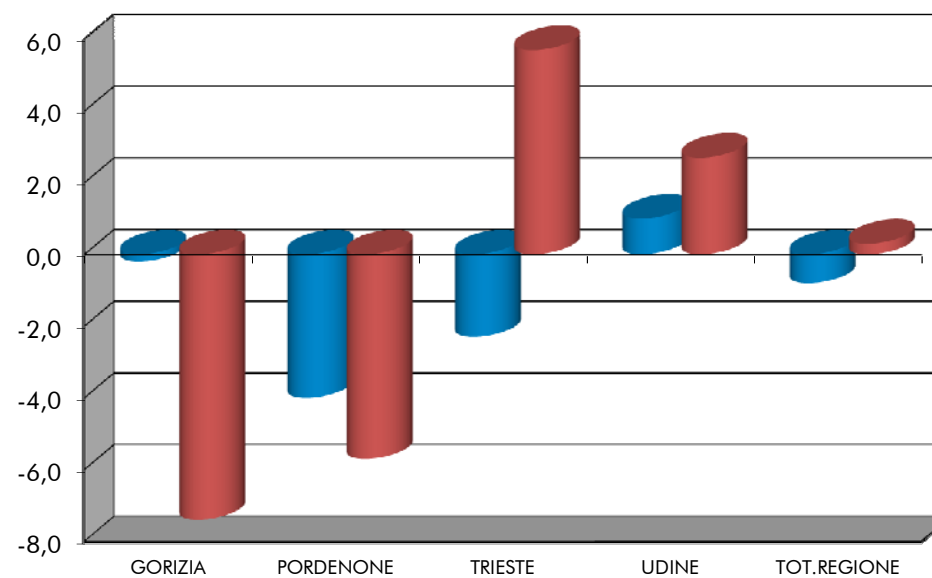

## CONSUNTIVO I TRIMESTRE 2018 - VENDITE TOTALI

	variazione % congiunturale	variazione % tendenziale
GORIZIA	13,8	-12,0
PORDENONE	-1,8	-0,6
TRIESTE	-10,4	6,0
UDINE	1,2	1,5
TOT.REGIONE	<b>-0,8</b>	<b>1,2</b>

■ - var. congiunturale    ■ - var. tendenziale

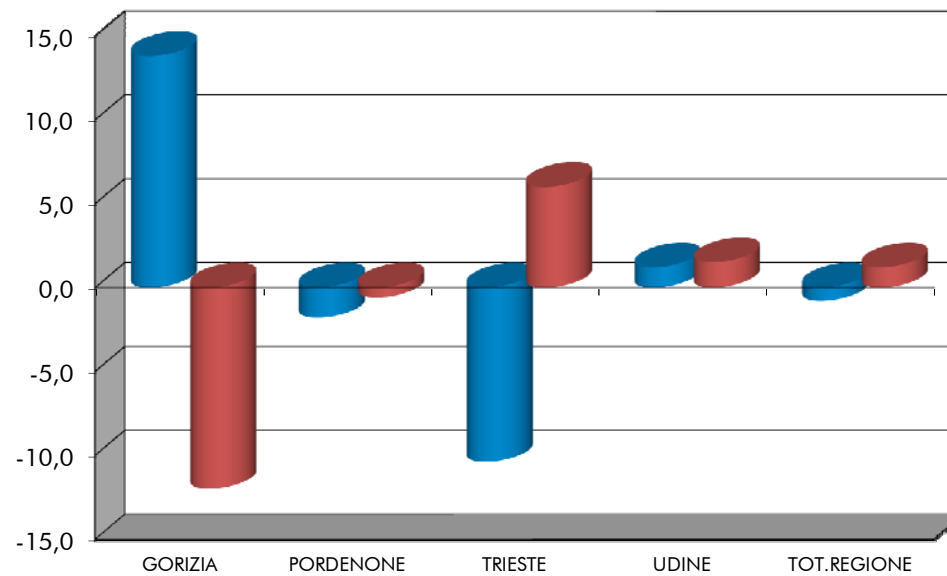

## CONSUNTIVO I TRIMESTRE 2018 - VENDITE ITALIA

	variazione % congiunturale	variazione % tendenziale
GORIZIA	7,5	-17,9
PORDENONE	-5,6	-3,2
TRIESTE	-15,7	13,0
UDINE	2,8	2,4
TOT.REGIONE	<b>-0,6</b>	<b>2,1</b>

■ - var. congiunturale    ■ - var. tendenziale

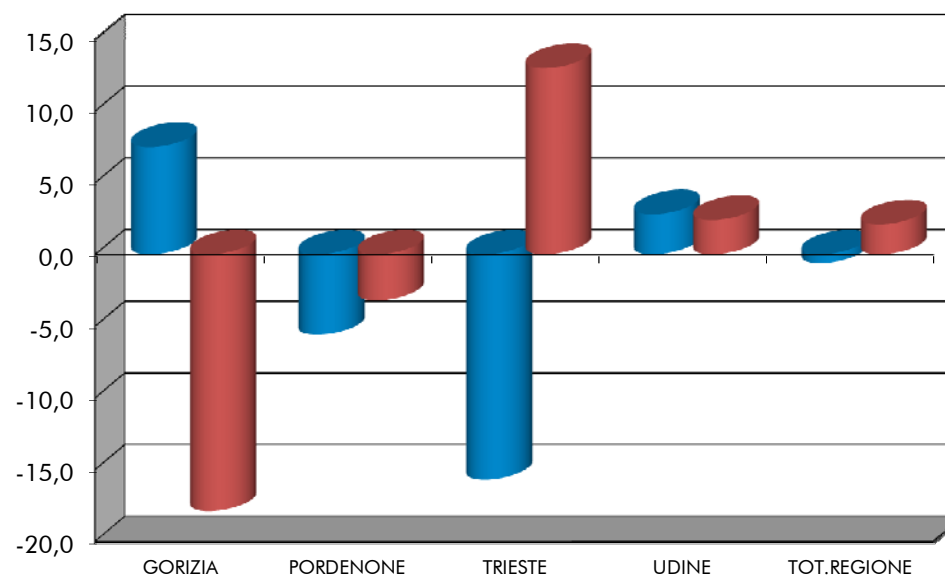

## CONSUNTIVO I TRIMESTRE 2018 - VENDITE ESTERO

	variazione % congiunturale	variazione % tendenziale
GORIZIA	15,0	-10,8
PORDENONE	-0,2	-0,1
TRIESTE	-7,5	6,2
UDINE	-0,1	0,8
TOT.REGIONE	<b>-0,8</b>	<b>0,9</b>

■ - var. congiunturale    ■ - var. tendenziale

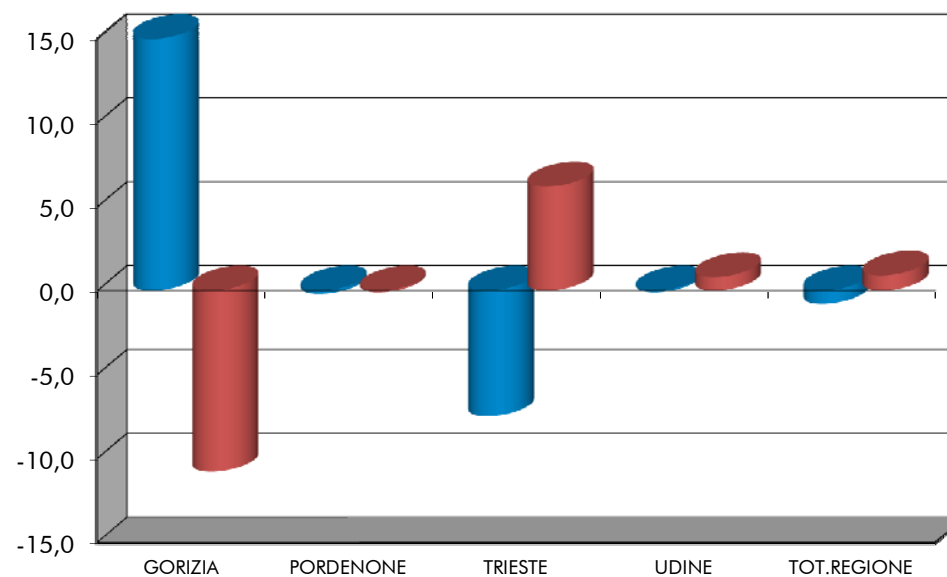



TOTALE REGIONE: ANDAMENTO DEI CONSUNTIVI - QUADRO DI SINTESI

	II TRIMESTRE 2017	III TRIMESTRE 2017	IV TRIMESTRE 2017	I TRIMESTRE 2018
<b>PRODUZIONE</b>				
- var. % congiunturale	2,2	0,9	2,4	-0,8
- var. % tendenziale	0,1	2,4	1,3	0,3
<b>VENDITE TOTALE</b>				
- var. % congiunturale	3,3	-0,4	11,2	-0,8
- var. % tendenziale	0,9	0,4	4,5	1,2
<b>VENDITE ITALIA</b>				
- var. % congiunturale	1,9	-3,6	10,0	-0,6
- var. % tendenziale	1,4	0,5	2,0	2,1
<b>VENDITE ESTERO</b>				
- var. % congiunturale	3,9	2,4	11,9	-0,8
- var. % tendenziale	-0,1	0,2	6,2	0,9
<b>NUOVI ORDINI</b>				
- var. % congiunturale	9,4	-4,1	2,5	5,1
- var. % tendenziale	14,4	2,5	6,8	3,9
<b>SCORTE (% risposte)</b>				
- esuberanti	3	8	7	6
- adeguate	92	87	91	90
- scarse	2	3	0	2
- non si tengono	3	2	2	2
<b>UTILIZZO IMPIANTI</b>				
- grado utilizzazione	81,4	81,4	84,7	83,4
<b>OCCUPAZIONE</b>				
- variaz. congiunt.	0,3	0,4	0,7	2,3

3.3. DATI DI PREVISIONE PER IL II TRIMESTRE 2018  
DATI REGIONALI E TOTALI PROVINCIALI

PREVISIONI II TRIMESTRE 2018 – TOTALE REGIONE

PREVISIONI II TRIMESTRE 2018 – SITUAZIONE PER PROVINCIA

TOTALE REGIONE: ANDAMENTO DELLE PREVISIONI – QUADRO DI SINTESI

## PREVISIONI II TRIMESTRE 2018 (% RISPOSTE)

## TOTALE REGIONE

SETTORI	PRODUZIONE			DOMANDA INTERNA			DOMANDA ESTERA			OCCUPAZIONE		
	+	=	-	+	=	-	+	=	-	+	=	-
Petrolio	0	100	0	0	100	0	0	100	0	0	100	0
Prod.I trasf. metalli	89	11	0	0	91	9	100	0	0	0	100	0
Estr.minerali non met.	0	100	0	0	100	0	nd	nd	nd	0	100	0
Lav.minerali non met.	3	97	0	0	47	53	1	18	81	0	100	0
Ind. chimiche e affini	100	0	0	76	24	0	100	0	0	35	65	0
- industrie chimiche	100	0	0	76	24	0	100	0	0	35	65	0
- prod.fibre art. e sin.	nd	nd	nd	nd	nd	nd	nd	nd	nd	nd	nd	nd
Industrie meccaniche	12	88	0	44	55	1	39	61	0	14	85	1
- Costr. prodot. in met.	10	90	0	47	53	0	48	52	0	6	92	2
- Costr.instal macchine	9	91	0	28	70	2	25	75	0	3	97	0
- Macchine per ufficio	nd	nd	nd	nd	nd	nd	nd	nd	nd	nd	nd	nd
- Mat.elettr.elettron.	70	30	0	63	37	0	100	0	0	91	9	0
- Strum. prec. med.chir.	nd	nd	nd	nd	nd	nd	nd	nd	nd	nd	nd	nd
Mezzi di trasporto	nd	nd	nd	nd	nd	nd	nd	nd	nd	nd	nd	nd
- Costruz.autoveicoli	nd	nd	nd	nd	nd	nd	nd	nd	nd	nd	nd	nd
- Altri mezzi trasp.	nd	nd	nd	nd	nd	nd	nd	nd	nd	nd	nd	nd
Alimentari	13	87	0	47	53	0	91	9	0	72	28	0
- Alimentari di base	36	64	0	5	95	0	24	76	0	36	64	0
- Bevande e altri alim.	5	95	0	71	29	0	100	0	0	85	15	0
Industrie tessili	0	100	0	0	100	0	0	100	0	0	100	0
Pelli e cuoio	0	22	78	0	0	100	0	100	0	0	22	78
Calz.abbigl.bianc.casa	83	17	0	0	100	0	0	100	0	0	100	0
Legno, mobili in legno	71	28	1	33	65	2	40	60	0	4	96	0
Carta, stampa, editoria	55	40	5	46	49	5	8	88	4	23	47	30
Gomma e plastica	29	71	0	0	65	35	59	41	0	0	100	0
Manifatturiere diverse	0	100	0	0	100	0	0	100	0	0	100	0
<b>T O T A L E</b>	<b>46</b>	<b>53</b>	<b>1</b>	<b>28</b>	<b>66</b>	<b>6</b>	<b>55</b>	<b>43</b>	<b>2</b>	<b>16</b>	<b>80</b>	<b>4</b>

## PREVISIONI II TRIMESTRE 2018 (% RISPOSTE)

Situazione per provincia

	GORIZIA	PORDENONE	TRIESTE	UDINE	TOTALE
<b>PRODUZIONE</b>					
- aumento	98	13	0	61	<b>46</b>
- stabile	2	86	97	38	<b>53</b>
- diminuzione	0	1	3	1	<b>1</b>
<b>DOMANDA INTERNA</b>					
- aumento	0	41	54	22	<b>28</b>
- stabile	100	48	40	73	<b>66</b>
- diminuzione	0	11	6	5	<b>6</b>
<b>DOMANDA ESTERA</b>					
- aumento	100	52	68	51	<b>55</b>
- stabile	0	40	32	49	<b>43</b>
- diminuzione	0	8	0	0	<b>2</b>
<b>OCCUPAZIONE</b>					
- aumento	0	5	64	10	<b>16</b>
- stabile	100	92	15	89	<b>80</b>
- diminuzione	0	3	21	1	<b>4</b>

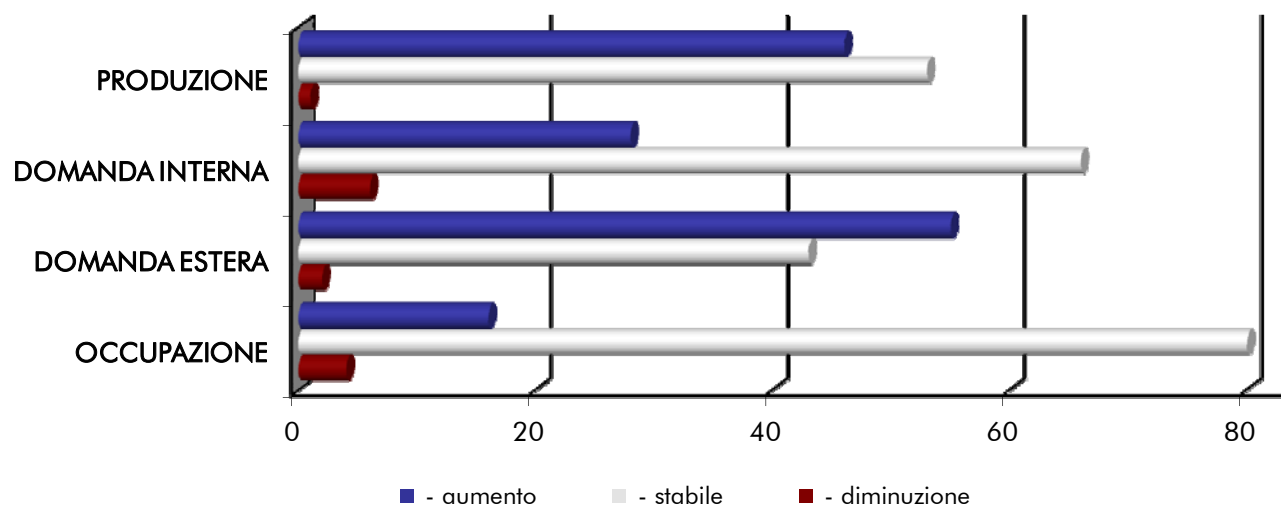

TOTALE REGIONE: ANDAMENTO DELLE PREVISIONI - QUADRO DI SINTESI (% RISPOSTE)

	VARIABILI	III TRIM 2017	IV TRIM 2017	I TRIM 2018	II TRIM 2018
PRODUZIONE	- aumento	40	52	51	46
	- stabile	54	47	47	53
	- diminuzione	6	1	2	1
DOMANDA INTERNA	- aumento	34	48	33	28
	- stabile	62	44	58	66
	- diminuzione	5	8	9	6
DOMANDA ESTERA	- aumento	33	62	51	55
	- stabile	62	35	40	43
	- diminuzione	5	3	9	2
OCCUPAZIONE	- aumento	5	7	14	16
	- stabile	91	92	84	80
	- diminuzione	4	1	2	4

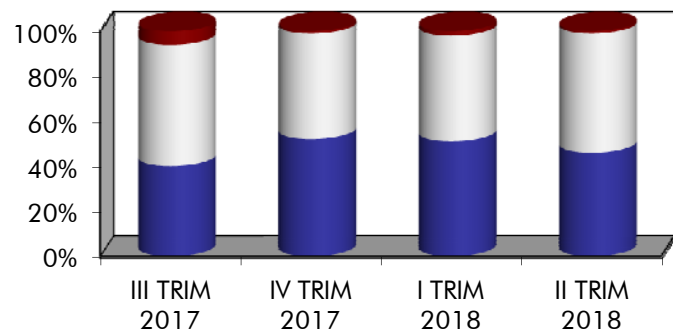

**DOMANDA ESTERA**

**PRODUZIONE**

- - diminuzione
- - stabile
- - aumento

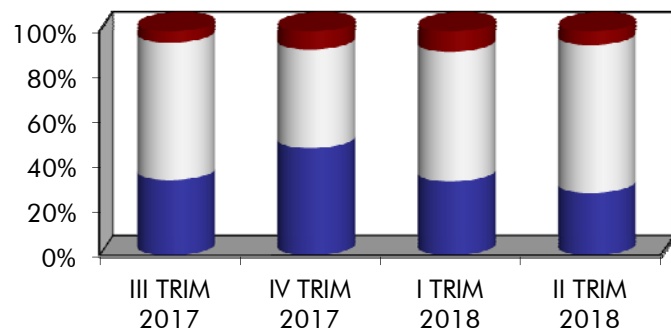
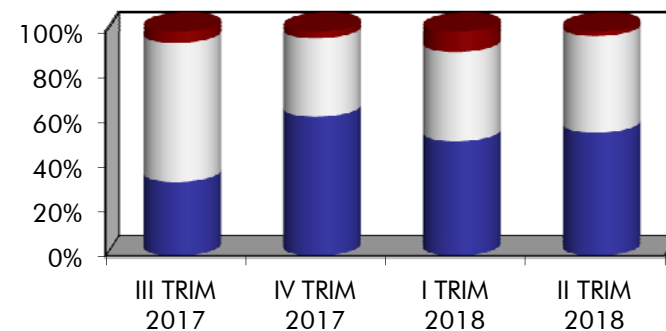

**OCCUPAZIONE**

**DOMANDA INTERNA**

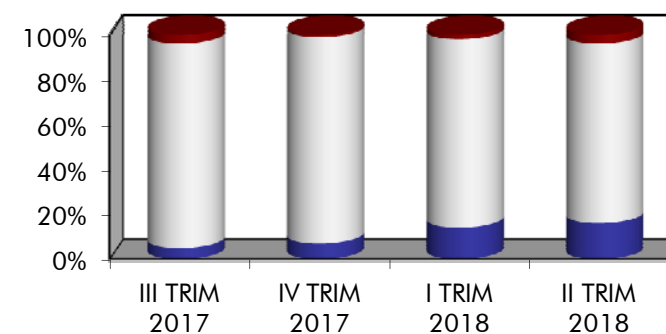

3.4. ALLEGATI STATISTICI PROVINCIALI  
TABELLE PROVINCIALI PER SETTORE - DATI CONSUNTIVI E DI PREVISIONE

CONSUNTIVI I TRIMESTRE 2018 – PROVINCIA DI GORIZIA (I)

CONSUNTIVI I TRIMESTRE 2018 – PROVINCIA DI GORIZIA (II)

CONSUNTIVI I TRIMESTRE 2018 – PROVINCIA DI PORDENONE (I)

CONSUNTIVI I TRIMESTRE 2018 – PROVINCIA DI PORDENONE (II)

CONSUNTIVI I TRIMESTRE 2018 – PROVINCIA DI TRIESTE (I)

CONSUNTIVI I TRIMESTRE 2018 – PROVINCIA DI TRIESTE (II)

CONSUNTIVI I TRIMESTRE 2018 – PROVINCIA DI UDINE (I)

CONSUNTIVI I TRIMESTRE 2018 – PROVINCIA DI UDINE (II)

PREVISIONI II TRIMESTRE 2018 – PROVINCIA DI GORIZIA

PREVISIONI II TRIMESTRE 2018 – PROVINCIA DI PORDENONE

PREVISIONI II TRIMESTRE 2018 – PROVINCIA DI TRIESTE

PREVISIONI II TRIMESTRE 2018 – PROVINCIA DI UDINE

CONSUNTIVI I TRIMESTRE 2018

PROVINCIA DI GORIZIA

SETTORI	PRODUZIONE		VENDITE %						NUOVI ORDINI		PRODUZIONE	OCCUPATI
	%		TOTALE		ITALIA		ESTERO		%		ASSICURATA	%
	(c)	(t)	(c)	(t)	(c)	(t)	(c)	(t)	(c)	(t)	n. giorni	(c)
Petrolio	nd	nd	nd	nd	nd	nd	nd	nd	nd	nd	nd	nd
Prod.l trasf. metalli	nd	nd	nd	nd	nd	nd	nd	nd	nd	nd	nd	nd
Estr.minerali non met.	nd	nd	nd	nd	nd	nd	nd	nd	nd	nd	nd	nd
Lav.minerali non met.	nd	nd	nd	nd	nd	nd	nd	nd	nd	nd	nd	nd
Ind. chimiche e affini	0,0	-7,9	16,9	-13,1	11,4	-20,6	17,8	-11,8	4,9	-10,3	45	3,70
- industrie chimiche	0,0	-7,9	16,9	-13,1	11,4	-20,6	17,8	-11,8	4,9	-10,3	45	3,70
- prod. fibre art. e sin.	nd	nd	nd	nd	nd	nd	nd	nd	nd	nd	nd	nd
Industrie meccaniche	-1,0	-5,0	-1,0	-5,0	-1,0	-5,0	-1,0	-5,0	-1,0	-5,0	15	0,00
- Costr. prodot. in met.	nd	nd	nd	nd	nd	nd	nd	nd	nd	nd	nd	nd
- Costr.instal.macchine	-1,0	-5,0	-1,0	-5,0	-1,0	-5,0	-1,0	-5,0	-1,0	-5,0	15	0,00
- Macchine per ufficio	nd	nd	nd	nd	nd	nd	nd	nd	nd	nd	nd	nd
- Mat.eletr.elettron.	nd	nd	nd	nd	nd	nd	nd	nd	nd	nd	nd	nd
- Strum. prec. med.chir.	nd	nd	nd	nd	nd	nd	nd	nd	nd	nd	nd	nd
Mezzi di trasporto	nd	nd	nd	nd	nd	nd	nd	nd	nd	nd	nd	nd
- Costruz.autoveicoli	nd	nd	nd	nd	nd	nd	nd	nd	nd	nd	nd	nd
- Altri mezzi trasp.	nd	nd	nd	nd	nd	nd	nd	nd	nd	nd	nd	nd
Alimentari	nd	nd	nd	nd	nd	nd	nd	nd	nd	nd	nd	nd
- Alimentari di base	nd	nd	nd	nd	nd	nd	nd	nd	nd	nd	nd	nd
- Bevande e altri alim.	nd	nd	nd	nd	nd	nd	nd	nd	nd	nd	nd	nd
Industrie tessili	nd	nd	nd	nd	nd	nd	nd	nd	nd	nd	nd	nd
Pelli e cuoio	nd	nd	nd	nd	nd	nd	nd	nd	nd	nd	nd	nd
Calz.abbigl.bianc.casa	nd	nd	nd	nd	nd	nd	nd	nd	nd	nd	nd	nd
Legno, mobili in legno	-5,0	-5,0	-7,0	-20,0	-7,0	-20,0	nd	nd	nd	nd	5	nd
Carta, stampa, editoria	nd	nd	nd	nd	nd	nd	nd	nd	nd	nd	nd	nd
Gomma e plastica	nd	nd	nd	nd	nd	nd	nd	nd	nd	nd	nd	nd
Manifatturiere diverse	nd	nd	nd	nd	nd	nd	nd	nd	nd	nd	nd	nd
<b>T O T A L E</b>	<b>-0,2</b>	<b>-7,4</b>	<b>13,8</b>	<b>-12,0</b>	<b>7,5</b>	<b>-17,9</b>	<b>15,0</b>	<b>-10,8</b>	<b>4,0</b>	<b>-9,5</b>	<b>40</b>	<b>2,30</b>

(c) = variazione congiunturale

(t) = variazione tendenziale

CONSUNTIVI I TRIMESTRE 2018

PROVINCIA DI GORIZIA

SETTORI	PREZZI DEI MATERIALI %		PREZZI DEI PROD. FINITI %		SCORTE PRODOTTI FINITI ( % risposte )				UTILIZZAZIONE IMPIANTI
	(c)	(t)	(c)	(t)	(E)	(A)	(S)	(N)	(%)
Petrolio	nd	nd	nd	nd	nd	nd	nd	nd	nd
Prod.l trasf. metalli	nd	nd	nd	nd	nd	nd	nd	nd	nd
Estr.minerali non met.	nd	nd	nd	nd	nd	nd	nd	nd	nd
Lav.minerali non met.	nd	nd	nd	nd	nd	nd	nd	nd	nd
Ind. chimiche e affini	0,0	-2,0	-0,5	-5,5	0	100	0	0	70,0
- industrie chimiche	0,0	-2,0	-0,5	-5,5	0	100	0	0	70,0
- prod. fibre art. e sin.	nd	nd	nd	nd	nd	nd	nd	nd	nd
Industrie meccaniche	0,5	2,0	2,0	2,0	0	100	0	0	33,0
- Costr. prodot. in met.	nd	nd	nd	nd	nd	nd	nd	nd	nd
- Costr.instal.macchine	0,5	2,0	2,0	2,0	0	100	0	0	33,0
- Macchine per ufficio	nd	nd	nd	nd	nd	nd	nd	nd	nd
- Mat.eletr.elettron.	nd	nd	nd	nd	nd	nd	nd	nd	nd
- Strum. prec. med.chir.	nd	nd	nd	nd	nd	nd	nd	nd	nd
Mezzi di trasporto	nd	nd	nd	nd	nd	nd	nd	nd	nd
- Costruz.autoveicoli	nd	nd	nd	nd	nd	nd	nd	nd	nd
- Altri mezzi trasp.	nd	nd	nd	nd	nd	nd	nd	nd	nd
Alimentari	nd	nd	nd	nd	nd	nd	nd	nd	nd
- Alimentari di base	nd	nd	nd	nd	nd	nd	nd	nd	nd
- Bevande e altri alim.	nd	nd	nd	nd	nd	nd	nd	nd	nd
Industrie tessili	nd	nd	nd	nd	nd	nd	nd	nd	nd
Pelli e cuoio	nd	nd	nd	nd	nd	nd	nd	nd	nd
Calz.abbigl.bianc.casa	nd	nd	nd	nd	nd	nd	nd	nd	nd
Legno, mobili in legno	3,0	3,0	3,0	3,0	0	100	0	0	80,0
Carta, stampa, editoria	nd	nd	nd	nd	nd	nd	nd	nd	nd
Gomma e plastica	nd	nd	nd	nd	nd	nd	nd	nd	nd
Manifatturiere diverse	nd	nd	nd	nd	nd	nd	nd	nd	nd
<b>T O T A L E</b>	<b>0,1</b>	<b>-1,3</b>	<b>-0,1</b>	<b>-4,2</b>	<b>0</b>	<b>100</b>	<b>0</b>	<b>0</b>	<b>64,6</b>

(c) = variazione congiunturale

(t) = variazione tendenziale

(E) = esuberanti (S) = scarse

(A) = adeguate (N) = non si tengono



CONSUNTIVI I TRIMESTRE 2018

PROVINCIA DI PORDENONE

SETTORI	PRODUZIONE		VENDITE %						NUOVI ORDINI		PRODUZIONE	OCCUPATI
	%		TOTALE		ITALIA		ESTERO		%		ASSICURATA	%
	(c)	(t)	(c)	(t)	(c)	(t)	(c)	(t)	(c)	(t)	n. giorni	(c)
Petrolio	nd	nd	nd	nd	nd	nd	nd	nd	nd	nd	nd	nd
Prod.l trasf. metalli	nd	nd	nd	nd	nd	nd	nd	nd	nd	nd	nd	nd
Estr.minerali non met.	0,0	0,0	9,9	5,4	9,9	5,4	nd	nd	0,0	0,0	nd	nd
Lav.minerali non met.	4,0	7,6	11,9	16,5	-19,5	-18,2	32,3	38,6	-7,2	-5,7	86	0,00
Ind. chimiche e affini	nd	nd	nd	nd	nd	nd	nd	nd	nd	nd	nd	nd
- industrie chimiche	nd	nd	nd	nd	nd	nd	nd	nd	nd	nd	nd	nd
- prod. fibre art. e sin.	nd	nd	nd	nd	nd	nd	nd	nd	nd	nd	nd	nd
Industrie meccaniche	-4,6	-7,9	-2,6	-2,6	-4,2	-3,9	-2,1	-2,4	14,3	11,2	65	4,60
- Costr. prodot. in met.	-0,9	-1,6	-0,2	2,8	-4,6	2,3	2,5	3,3	13,0	1,2	86	1,20
- Costr.instal.macchine	-7,1	-12,1	-4,3	-6,2	-5,1	-15,0	-4,3	-5,1	17,6	38,6	58	8,10
- Macchine per ufficio	nd	nd	nd	nd	nd	nd	nd	nd	nd	nd	nd	nd
- Mat.eletr.elettron.	6,6	11,0	6,8	10,8	6,4	10,8	23,7	11,6	15,7	5,3	71	3,00
- Strum. prec. med.chir.	nd	nd	nd	nd	nd	nd	nd	nd	nd	nd	nd	nd
Mezzi di trasporto	nd	nd	nd	nd	nd	nd	nd	nd	nd	nd	nd	nd
- Costruz.autoveicoli	nd	nd	nd	nd	nd	nd	nd	nd	nd	nd	nd	nd
- Altri mezzi trasp.	nd	nd	nd	nd	nd	nd	nd	nd	nd	nd	nd	nd
Alimentari	5,8	-6,9	5,8	-6,9	5,8	-6,8	65,7	81,6	5,8	-6,9	7	7,40
- Alimentari di base	nd	nd	nd	nd	nd	nd	nd	nd	nd	nd	nd	nd
- Bevande e altri alim.	5,8	-6,9	5,8	-6,9	5,8	-6,8	65,7	81,6	5,8	-6,9	7	7,40
Industrie tessili	6,0	7,0	5,7	5,4	5,7	6,4	0,0	-10,0	10,4	7,8	30	0,00
Pelli e cuoio	10,0	-5,0	10,0	-4,0	9,0	-7,0	15,0	15,0	0,0	0,0	60	0,00
Calz.abbigl.bianc.casa	nd	nd	nd	nd	nd	nd	nd	nd	nd	nd	nd	nd
Legno, mobili in legno	-9,1	5,9	-12,4	13,6	-13,0	12,7	-22,2	-13,5	-4,0	8,7	35	0,20
Carta, stampa, editoria	-5,9	7,0	0,9	4,2	-9,6	0,3	7,3	6,2	12,5	11,7	51	3,50
Gomma e plastica	4,0	5,0	5,0	2,0	5,0	2,0	5,0	2,0	nd	nd	15	1,00
Manifatturiere diverse	nd	nd	nd	nd	nd	nd	nd	nd	nd	nd	nd	nd
<b>T O T A L E</b>	<b>-4,0</b>	<b>-5,7</b>	<b>-1,8</b>	<b>-0,6</b>	<b>-5,6</b>	<b>-3,2</b>	<b>-0,2</b>	<b>-0,1</b>	<b>10,8</b>	<b>9,1</b>	<b>63</b>	<b>3,80</b>

(c) = variazione congiunturale

(t) = variazione tendenziale

CONSUNTIVI I TRIMESTRE 2018

PROVINCIA DI PORDENONE

SETTORI	PREZZI DEI MATERIALI %		PREZZI DEI PROD. FINITI %		SCORTE PRODOTTI FINITI ( % risposte )				UTILIZZAZIONE IMPIANTI
	(c)	(t)	(c)	(t)	(E)	(A)	(S)	(N)	(%)
Petrolio	nd	nd	nd	nd	nd	nd	nd	nd	nd
Prod.l trasf. metalli	nd	nd	nd	nd	nd	nd	nd	nd	nd
Estr.minerali non met.	nd	nd	5,5	-3,3	0	100	0	0	80,0
Lav.minerali non met.	0,6	3,5	-1,7	4,6	0	100	0	0	96,8
Ind. chimiche e affini	nd	nd	nd	nd	nd	nd	nd	nd	nd
- industrie chimiche	nd	nd	nd	nd	nd	nd	nd	nd	nd
- prod. fibre art. e sin.	nd	nd	nd	nd	nd	nd	nd	nd	nd
Industrie meccaniche	0,9	2,0	1,2	1,6	7	91	1	1	77,5
- Costr. prodot. in met.	1,2	2,7	1,7	2,2	14	84	0	2	82,7
- Costr.instal.macchine	0,1	0,1	0,0	0,3	3	97	0	0	74,4
- Macchine per ufficio	nd	nd	nd	nd	nd	nd	nd	nd	nd
- Mat.eletr.elettron.	1,0	1,2	0,6	-1,4	0	53	47	0	77,0
- Strum. prec. med.chir.	nd	nd	nd	nd	nd	nd	nd	nd	nd
Mezzi di trasporto	nd	nd	nd	nd	nd	nd	nd	nd	nd
- Costruz.autoveicoli	nd	nd	nd	nd	nd	nd	nd	nd	nd
- Altri mezzi trasp.	nd	nd	nd	nd	nd	nd	nd	nd	nd
Alimentari	0,0	2,0	0,0	2,3	0	0	100	0	91,0
- Alimentari di base	nd	nd	nd	nd	nd	nd	nd	nd	nd
- Bevande e altri alim.	0,0	2,0	0,0	2,3	0	0	100	0	91,0
Industrie tessili	0,0	0,0	0,0	0,0	0	100	0	0	80,0
Pelli e cuoio	3,0	5,0	0,0	0,0	0	100	0	0	80,0
Calz.abbigl.bianc.casa	nd	nd	nd	nd	nd	nd	nd	nd	nd
Legno, mobili in legno	0,1	0,9	0,1	0,1	0	100	0	0	76,3
Carta, stampa, editoria	1,3	14,7	-2,0	0,0	4	96	0	0	86,3
Gomma e plastica	5,0	3,0	5,0	3,0	0	100	0	0	60,0
Manifatturiere diverse	nd	nd	nd	nd	nd	nd	nd	nd	nd
<b>T O T A L E</b>	<b>0,9</b>	<b>3,1</b>	<b>0,6</b>	<b>1,7</b>	<b>6</b>	<b>92</b>	<b>1</b>	<b>1</b>	<b>79,0</b>

(c) = variazione congiunturale

(t) = variazione tendenziale

(E) = esuberanti (S) = scarse

(A) = adeguate (N) = non si tengono

CONSUNTIVI I TRIMESTRE 2018

PROVINCIA DI TRIESTE

SETTORI	PRODUZIONE %		VENDITE %						NUOVI ORDINI %		PRODUZIONE ASSICURATA	OCCUPATI %
	(c)	(t)	TOTALE		ITALIA		ESTERO		(c)	(t)	n. giorni	(c)
			(c)	(t)	(c)	(t)	(c)	(t)				
Petrolio	-9,6	3,0	-20,5	-18,9	-13,1	0,0	-21,1	-20,2	0,0	0,0	275	0,00
Prod.l trasf. metalli	nd	nd	nd	nd	nd	nd	nd	nd	nd	nd	nd	nd
Estr.minerali non met.	nd	nd	nd	nd	nd	nd	nd	nd	nd	nd	nd	nd
Lav.minerali non met.	nd	nd	nd	nd	nd	nd	nd	nd	nd	nd	nd	nd
Ind. chimiche e affini	nd	nd	nd	nd	nd	nd	nd	nd	nd	nd	nd	nd
- industrie chimiche	nd	nd	nd	nd	nd	nd	nd	nd	nd	nd	nd	nd
- prod. fibre art. e sin.	nd	nd	nd	nd	nd	nd	nd	nd	nd	nd	nd	nd
Industrie meccaniche	nd	-1,3	30,7	26,0	-0,7	2,1	31,6	26,5	27,7	21,3	75	0,00
- Costr. prodot. in met.	nd	-1,3	-19,2	-8,9	-1,7	5,4	-25,7	-14,6	27,7	21,3	75	nd
- Costr.instal.macchine	nd	nd	nd	nd	nd	nd	nd	nd	nd	nd	nd	nd
- Macchine per ufficio	nd	nd	nd	nd	nd	nd	nd	nd	nd	nd	nd	nd
- Mat.elettr.elettron.	nd	nd	35,0	29,0	0,0	0,0	35,0	29,0	nd	nd	nd	0,00
- Strum. prec. med.chir.	nd	nd	nd	nd	nd	nd	nd	nd	nd	nd	nd	nd
Mezzi di trasporto	nd	nd	nd	nd	nd	nd	nd	nd	nd	nd	nd	nd
- Costruz.autoveicoli	nd	nd	nd	nd	nd	nd	nd	nd	nd	nd	nd	nd
- Altri mezzi trasp.	nd	nd	nd	nd	nd	nd	nd	nd	nd	nd	nd	nd
Alimentari	1,1	9,4	-32,1	3,5	-23,8	-3,0	-36,1	7,6	-28,8	2,1	14	1,90
- Alimentari di base	nd	nd	nd	nd	nd	nd	nd	nd	nd	nd	nd	nd
- Bevande e altri alim.	1,1	9,4	-32,1	3,5	-23,8	-3,0	-36,1	7,6	-28,8	2,1	14	1,90
Industrie tessili	7,0	1,0	7,0	1,0	7,0	1,0	nd	nd	7,0	1,0	30	-1,00
Pelli e cuoio	nd	nd	nd	nd	nd	nd	nd	nd	nd	nd	nd	nd
Calz.abbigl.bianc.casa	nd	nd	nd	nd	nd	nd	nd	nd	nd	nd	nd	nd
Legno, mobili in legno	nd	nd	nd	nd	nd	nd	nd	nd	nd	nd	nd	nd
Carta, stampa, editoria	-6,0	0,5	-13,0	0,1	-8,4	44,0	-13,9	-17,5	12,5	8,8	87	-1,20
Gomma e plastica	nd	nd	nd	nd	nd	nd	nd	nd	nd	nd	nd	nd
Manifatturiere diverse	3,0	5,0	4,5	6,0	2,0	3,0	2,5	3,0	7,0	10,0	25	0,00
<b>T O T A L E</b>	<b>-2,3</b>	<b>5,7</b>	<b>-10,4</b>	<b>6,0</b>	<b>-15,7</b>	<b>13,0</b>	<b>-7,5</b>	<b>6,2</b>	<b>-11,4</b>	<b>4,1</b>	<b>72</b>	<b>0,40</b>

(c) = variazione congiunturale

(t) = variazione tendenziale

CONSUNTIVI I TRIMESTRE 2018

PROVINCIA DI TRIESTE

SETTORI	PREZZI DEI MATERIALI %		PREZZI DEI PROD. FINITI %		SCORTE PRODOTTI FINITI ( % risposte )				UTILIZZAZIONE IMPIANTI
	(c)	(t)	(c)	(t)	(E)	(A)	(S)	(N)	(%)
Petrolio	9,2	1,8	0,0	0,0	0	0	0	100	99,0
Prod.l trasf. metalli	nd	nd	nd	nd	nd	nd	nd	nd	nd
Estr.minerali non met.	nd	nd	nd	nd	nd	nd	nd	nd	nd
Lav.minerali non met.	nd	nd	nd	nd	nd	nd	nd	nd	nd
Ind. chimiche e affini	nd	nd	nd	nd	nd	nd	nd	nd	nd
- industrie chimiche	nd	nd	nd	nd	nd	nd	nd	nd	nd
- prod. fibre art. e sin.	nd	nd	nd	nd	nd	nd	nd	nd	nd
Industrie meccaniche	8,1	21,2	15,7	nd	0	100	0	0	65,0
- Costr. prodot. in met.	8,1	21,2	15,7	nd	0	100	0	0	65,0
- Costr.instal.macchine	nd	nd	nd	nd	nd	nd	nd	nd	nd
- Macchine per ufficio	nd	nd	nd	nd	nd	nd	nd	nd	nd
- Mat.eletr.elettron.	nd	nd	nd	nd	0	100	0	0	nd
- Strum. prec. med.chir.	nd	nd	nd	nd	nd	nd	nd	nd	nd
Mezzi di trasporto	nd	nd	nd	nd	nd	nd	nd	nd	nd
- Costruz.autoveicoli	nd	nd	nd	nd	nd	nd	nd	nd	nd
- Altri mezzi trasp.	nd	nd	nd	nd	nd	nd	nd	nd	nd
Alimentari	-4,5	-5,7	2,7	-0,5	0	100	0	0	95,0
- Alimentari di base	nd	nd	nd	nd	nd	nd	nd	nd	nd
- Bevande e altri alim.	-4,5	-5,7	2,7	-0,5	0	100	0	0	95,0
Industrie tessili	0,0	0,0	0,0	0,0	0	0	0	100	80,0
Pelli e cuoio	nd	nd	nd	nd	nd	nd	nd	nd	nd
Calz.abbigl.bianc.casa	nd	nd	nd	nd	nd	nd	nd	nd	nd
Legno, mobili in legno	nd	nd	nd	nd	nd	nd	nd	nd	nd
Carta, stampa, editoria	11,3	8,8	2,7	0,1	100	0	0	0	96,4
Gomma e plastica	nd	nd	nd	nd	nd	nd	nd	nd	nd
Manifatturiere diverse	0,0	5,0	0,0	5,0	0	100	0	0	15,0
<b>T O T A L E</b>	<b>2,1</b>	<b>0,1</b>	<b>2,6</b>	<b>-0,2</b>	<b>21</b>	<b>67</b>	<b>0</b>	<b>12</b>	<b>94,5</b>

(c) = variazione congiunturale

(t) = variazione tendenziale

(E) = esuberanti (S) = scarse

(A) = adeguate (N) = non si tengono

SETTORI	PRODUZIONE		VENDITE %						NUOVI ORDINI		PRODUZIONE	OCCUPATI
	%		TOTALE		ITALIA		ESTERO		%		ASSICURATA	%
	(c)	(t)	(c)	(t)	(c)	(t)	(c)	(t)	(c)	(t)	n. giorni	(c)
Petrolio	nd	nd	nd	nd	nd	nd	nd	nd	nd	nd	nd	nd
Prod.l trasf. metalli	-0,7	3,6	2,2	1,4	4,0	3,1	0,1	0,0	9,2	-1,8	272	0,50
Estr.minerali non met.	nd	nd	nd	nd	nd	nd	nd	nd	nd	nd	nd	nd
Lav.minerali non met.	-5,0	6,0	3,0	2,0	8,0	-1,0	11,0	12,0	0,0	8,0	10	0,00
Ind. chimiche e affini	6,2	5,0	3,9	4,9	1,7	3,4	5,6	5,9	3,4	2,9	43	30,20
- industrie chimiche	6,2	5,0	3,9	4,9	1,7	3,4	5,6	5,9	3,4	2,9	43	30,20
- prod. fibre art. e sin.	nd	nd	nd	nd	nd	nd	nd	nd	nd	nd	nd	nd
Industrie meccaniche	2,7	2,8	0,6	1,3	-0,1	1,8	0,9	1,2	2,3	8,5	268	0,80
- Costr. prodot. in met.	5,3	5,7	3,2	7,6	0,7	7,1	7,7	6,1	0,6	7,5	63	0,10
- Costr.instal.macchine	2,0	2,0	0,6	0,7	1,3	-0,5	0,5	0,9	2,8	9,2	301	0,90
- Macchine per ufficio	nd	nd	nd	nd	nd	nd	nd	nd	nd	nd	nd	nd
- Mat.eletr.elettron.	9,8	11,8	-3,2	1,8	-4,8	0,3	8,0	12,0	-5,2	-1,2	23	1,70
- Strum. prec. med.chir.	nd	nd	nd	nd	nd	nd	nd	nd	nd	nd	nd	nd
Mezzi di trasporto	nd	nd	nd	nd	nd	nd	nd	nd	nd	nd	nd	nd
- Costruz.autoveicoli	nd	nd	nd	nd	nd	nd	nd	nd	nd	nd	nd	nd
- Altri mezzi trasp.	nd	nd	nd	nd	nd	nd	nd	nd	nd	nd	nd	nd
Alimentari	0,4	2,3	-0,7	2,8	-0,4	3,9	-1,8	-4,0	-0,2	2,0	58	0,20
- Alimentari di base	0,9	2,9	-0,7	3,7	-0,2	5,5	-2,0	-4,4	-0,2	2,9	64	1,30
- Bevande e altri alim.	-0,7	0,7	-0,7	0,7	-0,7	0,7	0,0	0,0	0,0	0,0	44	-2,80
Industrie tessili	nd	nd	nd	nd	nd	nd	nd	nd	nd	nd	nd	nd
Pelli e cuoio	-5,0	-6,0	-5,0	-6,0	-5,0	-6,0	nd	nd	-10,0	-15,0	30	0,00
Calz.abbigl.bianc.casa	0,0	-2,5	0,0	-7,5	0,0	-8,2	0,0	0,0	6,7	-3,3	28	2,80
Legno, mobili in legno	-2,2	-1,3	-4,1	-1,0	-3,1	-2,9	-5,1	0,7	2,1	0,1	32	-1,10
Carta, stampa, editoria	6,8	3,7	6,8	4,3	9,2	4,8	-6,0	0,0	14,2	8,3	54	1,10
Gomma e plastica	3,8	5,7	3,6	6,2	3,3	4,5	3,6	9,3	5,5	6,3	33	0,00
Manifatturiere diverse	nd	nd	nd	nd	nd	nd	nd	nd	nd	nd	nd	nd
<b>TOTALE</b>	<b>1,0</b>	<b>2,7</b>	<b>1,2</b>	<b>1,5</b>	<b>2,8</b>	<b>2,4</b>	<b>-0,1</b>	<b>0,8</b>	<b>6,0</b>	<b>2,6</b>	<b>201</b>	<b>1,80</b>

(c) = variazione congiunturale

(t) = variazione tendenziale

CONSUNTIVI I TRIMESTRE 2018

PROVINCIA DI UDINE

SETTORI	PREZZI DEI MATERIALI %		PREZZI DEI PROD. FINITI %		SCORTE PRODOTTI FINITI ( % risposte )				UTILIZZAZIONE IMPIANTI
	(c)	(t)	(c)	(t)	(E)	(A)	(S)	(N)	(%)
Petrolio	nd	nd	nd	nd	nd	nd	nd	nd	nd
Prod.l trasf. metalli	4,2	7,8	4,5	11,1	0	100	0	0	85,8
Estr.minerali non met.	nd	nd	nd	nd	nd	nd	nd	nd	nd
Lav.minerali non met.	1,0	6,0	0,0	-8,0	0	0	100	0	50,0
Ind. chimiche e affini	3,9	4,7	3,9	4,1	0	100	0	0	93,4
- industrie chimiche	3,9	4,7	3,9	4,1	0	100	0	0	93,4
- prod. fibre art. e sin.	nd	nd	nd	nd	nd	nd	nd	nd	nd
Industrie meccaniche	0,5	2,6	0,3	57,5	0	99	0	1	84,8
- Costr. prodot. in met.	4,2	9,3	2,7	3,4	0	94	0	6	77,6
- Costr.instal.macchine	0,1	2,0	0,0	66,0	0	100	0	0	85,7
- Macchine per ufficio	nd	nd	nd	nd	nd	nd	nd	nd	nd
- Mat.eletr.elettron.	0,6	0,9	0,3	0,3	0	100	0	0	80,5
- Strum. prec. med.chir.	nd	nd	nd	nd	nd	nd	nd	nd	nd
Mezzi di trasporto	nd	nd	nd	nd	nd	nd	nd	nd	nd
- Costruz.autoveicoli	nd	nd	nd	nd	nd	nd	nd	nd	nd
- Altri mezzi trasp.	nd	nd	nd	nd	nd	nd	nd	nd	nd
Alimentari	0,2	1,1	-0,7	0,6	0	67	25	8	84,7
- Alimentari di base	0,4	1,6	0,2	1,4	0	52	36	12	85,4
- Bevande e altri alim.	0,0	0,0	-2,8	-1,4	0	100	0	0	83,1
Industrie tessili	nd	nd	nd	nd	nd	nd	nd	nd	nd
Pelli e cuoio	0,0	0,0	0,0	0,0	0	100	0	0	40,0
Calz.abbigl.bianc.casa	0,0	0,8	0,0	0,8	0	100	0	0	83,3
Legno, mobili in legno	0,1	3,9	1,6	2,7	24	74	1	1	78,8
Carta, stampa, editoria	2,9	11,9	2,3	4,9	0	97	2	1	85,2
Gomma e plastica	6,9	10,5	6,0	3,8	0	100	0	0	85,0
Manifatturiere diverse	nd	nd	nd	nd	nd	nd	nd	nd	nd
<b>T O T A L E</b>	<b>2,3</b>	<b>5,7</b>	<b>2,4</b>	<b>22,0</b>	<b>3</b>	<b>94</b>	<b>2</b>	<b>1</b>	<b>84,5</b>

(c) = variazione congiunturale

(t) = variazione tendenziale

(E) = esuberanti (S) = scarse

(A) = adeguate (N) = non si tengono

## PREVISIONI II TRIMESTRE 2018 (% RISPOSTE)

## PROVINCIA DI GORIZIA

SETTORI	PRODUZIONE			DOMANDA INTERNA			DOMANDA ESTERA			OCCUPAZIONE		
	+	=	-	+	=	-	+	=	-	+	=	-
Petrolio	nd	nd	nd	nd	nd	nd	nd	nd	nd	nd	nd	nd
Prod.I trasf. metalli	nd	nd	nd	nd	nd	nd	nd	nd	nd	nd	nd	nd
Estr.minerali non met.	nd	nd	nd	nd	nd	nd	nd	nd	nd	nd	nd	nd
Lav.minerali non met.	nd	nd	nd	nd	nd	nd	nd	nd	nd	nd	nd	nd
Ind. chimiche e affini	100	0	0	0	100	0	100	0	0	0	100	0
- industrie chimiche	100	0	0	0	100	0	100	0	0	0	100	0
- prod.fibre art. e sin.	nd	nd	nd	nd	nd	nd	nd	nd	nd	nd	nd	nd
Industrie meccaniche	100	0	0	0	100	0	100	0	0	0	100	0
- Costr. prodot. in met.	nd	nd	nd	nd	nd	nd	nd	nd	nd	nd	nd	nd
- Costr.instal macchine	100	0	0	0	100	0	100	0	0	0	100	0
- Macchine per ufficio	nd	nd	nd	nd	nd	nd	nd	nd	nd	nd	nd	nd
- Mat.eletr.elettron.	nd	nd	nd	nd	nd	nd	nd	nd	nd	nd	nd	nd
- Strum. prec. med.chir.	nd	nd	nd	nd	nd	nd	nd	nd	nd	nd	nd	nd
Mezzi di trasporto	nd	nd	nd	nd	nd	nd	nd	nd	nd	nd	nd	nd
- Costruz.autoveicoli	nd	nd	nd	nd	nd	nd	nd	nd	nd	nd	nd	nd
- Altri mezzi trasp.	nd	nd	nd	nd	nd	nd	nd	nd	nd	nd	nd	nd
Alimentari	nd	nd	nd	nd	nd	nd	nd	nd	nd	nd	nd	nd
- Alimentari di base	nd	nd	nd	nd	nd	nd	nd	nd	nd	nd	nd	nd
- Bevande e altri alim.	nd	nd	nd	nd	nd	nd	nd	nd	nd	nd	nd	nd
Industrie tessili	nd	nd	nd	nd	nd	nd	nd	nd	nd	nd	nd	nd
Pelli e cuoio	nd	nd	nd	nd	nd	nd	nd	nd	nd	nd	nd	nd
Calz.abbigl.bianc.casa	nd	nd	nd	nd	nd	nd	nd	nd	nd	nd	nd	nd
Legno, mobili in legno	0	100	0	0	100	0	nd	nd	nd	0	100	0
Carta, stampa, editoria	nd	nd	nd	nd	nd	nd	nd	nd	nd	nd	nd	nd
Gomma e plastica	nd	nd	nd	nd	nd	nd	nd	nd	nd	nd	nd	nd
Manifatturiere diverse	nd	nd	nd	nd	nd	nd	nd	nd	nd	nd	nd	nd
<b>T O T A L E</b>	<b>98</b>	<b>2</b>	<b>0</b>	<b>0</b>	<b>100</b>	<b>0</b>	<b>100</b>	<b>0</b>	<b>0</b>	<b>0</b>	<b>100</b>	<b>0</b>

## PREVISIONI II TRIMESTRE 2018 (% RISPOSTE)

## PROVINCIA DI PORDENONE

SETTORI	PRODUZIONE			DOMANDA INTERNA			DOMANDA ESTERA			OCCUPAZIONE		
	+	=	-	+	=	-	+	=	-	+	=	-
Petrolio	nd	nd	nd	nd	nd	nd	nd	nd	nd	nd	nd	nd
Prod.I trasf. metalli	nd	nd	nd	nd	nd	nd	nd	nd	nd	nd	nd	nd
Estr.minerali non met.	0	100	0	0	100	0	nd	nd	nd	0	100	0
Lav.minerali non met.	0	100	0	0	44	56	0	19	81	0	100	0
Ind. chimiche e affini	nd	nd	nd	nd	nd	nd	nd	nd	nd	nd	nd	nd
- industrie chimiche	nd	nd	nd	nd	nd	nd	nd	nd	nd	nd	nd	nd
- prod.fibre art. e sin.	nd	nd	nd	nd	nd	nd	nd	nd	nd	nd	nd	nd
Industrie meccaniche	10	90	0	56	43	1	62	38	0	5	93	2
- Costr. prodot. in met.	5	95	0	52	48	0	49	51	0	2	95	3
- Costr.instal macchine	17	83	0	57	34	9	87	12	1	7	93	0
- Macchine per ufficio	nd	nd	nd	nd	nd	nd	nd	nd	nd	nd	nd	nd
- Mat.eletr.elettron.	81	19	0	100	0	0	14	86	0	66	34	0
- Strum. prec. med.chir.	nd	nd	nd	nd	nd	nd	nd	nd	nd	nd	nd	nd
Mezzi di trasporto	nd	nd	nd	nd	nd	nd	nd	nd	nd	nd	nd	nd
- Costruz.autoveicoli	nd	nd	nd	nd	nd	nd	nd	nd	nd	nd	nd	nd
- Altri mezzi trasp.	nd	nd	nd	nd	nd	nd	nd	nd	nd	nd	nd	nd
Alimentari	0	100	0	0	100	0	100	0	0	0	100	0
- Alimentari di base	nd	nd	nd	nd	nd	nd	nd	nd	nd	nd	nd	nd
- Bevande e altri alim.	0	100	0	0	100	0	100	0	0	0	100	0
Industrie tessili	0	100	0	0	100	0	0	100	0	0	100	0
Pelli e cuoio	0	100	0	0	0	100	0	100	0	0	100	0
Calz.abbigl.bianc.casa	nd	nd	nd	nd	nd	nd	nd	nd	nd	nd	nd	nd
Legno, mobili in legno	74	26	0	66	34	0	69	31	0	25	75	0
Carta, stampa, editoria	0	86	14	0	84	16	0	87	13	0	86	14
Gomma e plastica	100	0	0	0	0	100	100	0	0	0	100	0
Manifatturiere diverse	nd	nd	nd	nd	nd	nd	nd	nd	nd	nd	nd	nd
<b>T O T A L E</b>	<b>13</b>	<b>86</b>	<b>1</b>	<b>41</b>	<b>48</b>	<b>11</b>	<b>52</b>	<b>40</b>	<b>8</b>	<b>5</b>	<b>92</b>	<b>3</b>



## PREVISIONI II TRIMESTRE 2018 (% RISPOSTE)

## PROVINCIA DI TRIESTE

SETTORI	PRODUZIONE			DOMANDA INTERNA			DOMANDA ESTERA			OCCUPAZIONE		
	+	=	-	+	=	-	+	=	-	+	=	-
Petrolio	0	100	0	0	100	0	0	100	0	0	100	0
Prod.I trasf. metalli	nd	nd	nd	nd	nd	nd	nd	nd	nd	nd	nd	nd
Estr.minerali non met.	nd	nd	nd	nd	nd	nd	nd	nd	nd	nd	nd	nd
Lav.minerali non met.	nd	nd	nd	nd	nd	nd	nd	nd	nd	nd	nd	nd
Ind. chimiche e affini	nd	nd	nd	nd	nd	nd	nd	nd	nd	nd	nd	nd
- industrie chimiche	nd	nd	nd	nd	nd	nd	nd	nd	nd	nd	nd	nd
- prod.fibre art. e sin.	nd	nd	nd	nd	nd	nd	nd	nd	nd	nd	nd	nd
Industrie meccaniche	0	100	0	0	100	0	94	6	0	92	8	0
- Costr. prodot. in met.	0	100	0	0	100	0	0	100	0	0	100	0
- Costr.instal macchine	nd	nd	nd	nd	nd	nd	nd	nd	nd	nd	nd	nd
- Macchine per ufficio	nd	nd	nd	nd	nd	nd	nd	nd	nd	nd	nd	nd
- Mat.eletr.elettron.	nd	nd	nd	0	100	0	100	0	0	100	0	0
- Strum. prec. med.chir.	nd	nd	nd	nd	nd	nd	nd	nd	nd	nd	nd	nd
Mezzi di trasporto	nd	nd	nd	nd	nd	nd	nd	nd	nd	nd	nd	nd
- Costruz.autoveicoli	nd	nd	nd	nd	nd	nd	nd	nd	nd	nd	nd	nd
- Altri mezzi trasp.	nd	nd	nd	nd	nd	nd	nd	nd	nd	nd	nd	nd
Alimentari	0	100	0	100	0	0	100	0	0	100	0	0
- Alimentari di base	nd	nd	nd	nd	nd	nd	nd	nd	nd	nd	nd	nd
- Bevande e altri alim.	0	100	0	100	0	0	100	0	0	100	0	0
Industrie tessili	0	100	0	0	100	0	nd	nd	nd	0	100	0
Pelli e cuoio	nd	nd	nd	nd	nd	nd	nd	nd	nd	nd	nd	nd
Calz.abbigl.bianc.casa	nd	nd	nd	nd	nd	nd	nd	nd	nd	nd	nd	nd
Legno, mobili in legno	nd	nd	nd	nd	nd	nd	nd	nd	nd	nd	nd	nd
Carta, stampa, editoria	0	89	11	0	83	17	0	100	0	0	0	100
Gomma e plastica	nd	nd	nd	nd	nd	nd	nd	nd	nd	nd	nd	nd
Manifatturiere diverse	0	100	0	0	100	0	0	100	0	0	100	0
<b>T O T A L E</b>	<b>0</b>	<b>97</b>	<b>3</b>	<b>54</b>	<b>40</b>	<b>6</b>	<b>68</b>	<b>32</b>	<b>0</b>	<b>64</b>	<b>15</b>	<b>21</b>

## PREVISIONI II TRIMESTRE 2018 (% RISPOSTE)

PROVINCIA DI UDINE

SETTORI	PRODUZIONE			DOMANDA INTERNA			DOMANDA ESTERA			OCCUPAZIONE		
	+	=	-	+	=	-	+	=	-	+	=	-
Petrolio	nd	nd	nd	nd	nd	nd	nd	nd	nd	nd	nd	nd
Prod.I trasf. metalli	89	11	0	0	91	9	100	0	0	0	100	0
Estr.minerali non met.	nd	nd	nd	nd	nd	nd	nd	nd	nd	nd	nd	nd
Lav.minerali non met.	100	0	0	0	100	0	100	0	0	0	100	0
Ind. chimiche e affini	100	0	0	100	0	0	100	0	0	68	32	0
- industrie chimiche	100	0	0	100	0	0	100	0	0	68	32	0
- prod.fibre art. e sin.	nd	nd	nd	nd	nd	nd	nd	nd	nd	nd	nd	nd
Industrie meccaniche	12	88	0	34	66	0	10	90	0	8	92	0
- Costr. prodot. in met.	43	57	0	36	64	0	40	60	0	34	66	0
- Costr.instal macchine	6	94	0	22	78	0	8	92	0	2	98	0
- Macchine per ufficio	nd	nd	nd	nd	nd	nd	nd	nd	nd	nd	nd	nd
- Mat.eletr.elettron.	67	33	0	61	39	0	100	0	0	67	33	0
- Strum. prec. med.chir.	nd	nd	nd	nd	nd	nd	nd	nd	nd	nd	nd	nd
Mezzi di trasporto	nd	nd	nd	nd	nd	nd	nd	nd	nd	nd	nd	nd
- Costruz.autoveicoli	nd	nd	nd	nd	nd	nd	nd	nd	nd	nd	nd	nd
- Altri mezzi trasp.	nd	nd	nd	nd	nd	nd	nd	nd	nd	nd	nd	nd
Alimentari	34	66	0	12	88	0	31	69	0	34	66	0
- Alimentari di base	36	64	0	5	95	0	24	76	0	36	64	0
- Bevande e altri alim.	31	69	0	28	72	0	100	0	0	31	69	0
Industrie tessili	nd	nd	nd	nd	nd	nd	nd	nd	nd	nd	nd	nd
Pelli e cuoio	0	0	100	0	0	100	nd	nd	nd	0	0	100
Calz.abbigl.bianc.casa	83	17	0	0	100	0	0	100	0	0	100	0
Legno, mobili in legno	71	28	1	26	71	3	37	63	0	0	100	0
Carta, stampa, editoria	97	3	0	64	36	0	34	66	0	41	59	0
Gomma e plastica	0	100	0	0	86	14	33	67	0	0	100	0
Manifatturiere diverse	nd	nd	nd	nd	nd	nd	nd	nd	nd	nd	nd	nd
<b>T O T A L E</b>	<b>61</b>	<b>38</b>	<b>1</b>	<b>22</b>	<b>73</b>	<b>5</b>	<b>51</b>	<b>49</b>	<b>0</b>	<b>10</b>	<b>89</b>	<b>1</b>