



CONFINDUSTRIA
Friuli Venezia Giulia
www.confindustria.fvg.it

CONFINDUSTRIA FRIULI VENEZIA GIULIA
in collaborazione con il Centro Studi Confindustria di Roma

Indagine Congiunturale Trimestrale – III trimestre 2013



n. 91 – Novembre 2013

Realizzata con
il contributo di



FORMINDUSTRIA e
Consorzio Formazione FVG



CASSA DI RISPARMIO
DEL FRIULI VENEZIA GIULIA

- 1. L'INDAGINE CONGIUNTURALE REGIONALE**
 - 1.1. IL CONSUNTIVO DEL III TRIMESTRE 2013
 - 1.2. LE PREVISIONI PER IL IV TRIMESTRE 2013
- 2. OSSERVAZIONI METODOLOGICHE E DESCRIZIONE DEL CAMPIONE**
 - 2.1. OSSERVAZIONI METODOLOGICHE
 - 2.2. CARATTERISTICHE DEL CAMPIONE DI IMPRESE ANALIZZATO AI FINI DELL'INDAGINE
 - 2.3. TABELLE DATI DESCRITTIVI DEL CAMPIONE DI IMPRESE IN ESAME: III TRIMESTRE 2013
- 3. ALLEGATI STATISTICI**
 - 3.1 ANDAMENTI DEI CONSUNTIVI IV TRIMESTRE 2010 – III TRIMESTRE 2013
VARIAZIONI % CONGIUNTURALI E TENDENZIALI
 - 3.2 DATI CONSUNTIVI DEL III TRIMESTRE 2013
DATI REGIONALI E TOTALI PROVINCIALI
 - 3.3 DATI DI PREVISIONE PER IL IV TRIMESTRE 2013
DATI REGIONALI E TOTALI PROVINCIALI
 - 3.4 ALLEGATI STATISTICI PROVINCIALI
TABELLE PROVINCIALI PER SETTORE - DATI CONSUNTIVI E DI PREVISIONE

1

L'INDAGINE CONGIUNTURALE REGIONALE

1.1. IL CONSUNTIVO DEL III TRIMESTRE 2013

I principali indicatori della salute dei settori produttivi regionali, che la Confindustria Friuli Venezia Giulia prende in esame alla fine di ogni trimestre, fanno intravedere, alla fine del terzo trimestre, dei deboli segnali di miglioramento. Segnali dimensionalmente contenuti ed incerti, tali da non consentire ancora di considerare superata nella nostra regione, la situazione di crisi che investe da lungo tempo l'economia del nostro Paese.

L'indagine viene svolta su un ampio e significativo campione di imprese manifatturiere associate al sistema confindustriale di tutte le quattro province della regione.

I risultati riscontrati sono caratterizzati dalla prevalenza di segni negativi nei valori degli indicatori congiunturali, che indicano le variazioni rispetto al trimestre precedente, e dalla prevalenza di segni positivi negli indicatori tendenziali, che confrontano i risultati del trimestre in esame con quelli dello stesso trimestre dell'anno scorso.

Tenendo necessariamente conto che il terzo trimestre comprende il periodo estivo, caratterizzato dalle chiusure e dai rallentamenti produttivi per ferie, i segni negativi degli indicatori congiunturali sono da considerarsi fisiologici e, quindi, scarsamente significativi. Più interessanti sono, invece, i valori positivi assunti dagli indicatori tendenziali di **Produzione e Vendite**. Infatti, per la prima volta nelle indagini svolte nel 2013 questi indicatori segnano un miglioramento rispetto allo stesso periodo del 2012. Da rilevare inoltre, che nelle due precedenti indagini congiunturali gli stessi indicatori, pur rimanendo di segno negativo, presentavano un andamento crescente.

Tutto ciò consente di concludere che il lungo periodo di crisi sembra aver toccato il fondo verso la fine del 2012 e che da allora, con timidezza, ma con positiva continuità, si sta cominciando a risalire verso tempi migliori, lungo un percorso che per ora si presenta accidentato e lento nella crescita.

L'esame dettagliato dei valori assunti dai **principali indicatori congiunturali** (che esprimono le variazioni rispetto al trimestre precedente) evidenziano che **nel terzo trimestre 2013**: il valore della **PRODUZIONE** cala sensibilmente portandosi dal precedente valore positivo (+8,7%) al negativo **-3,5%**. Anche le vendite scendono, dai precedenti valori positivi, sotto lo zero. In particolare le **VENDITE TOTALI** segnano un calo del **-1,9%** per effetto sia delle **VENDITE ITALIA**, che passano dal precedente +7,1% a **-4,2%**, sia delle **VENDITE ESTERO** che passano da +6,6% a **-0,3%**.

L'**OCCUPAZIONE** non presenta, invece, variazioni sensibili e risulta quindi quasi **costante** da sei mesi addietro a tutto settembre. Potrebbe essere anche questo un segnale da interpretare positivamente, ma solo se saranno risolti alcuni importanti punti di crisi attualmente in atto sul territorio regionale.

Il dettaglio dei **principali indicatori tendenziali** (che confrontano i risultati del trimestre in esame con quelli dello stesso trimestre del 2012) evidenzia che **nel terzo trimestre 2013**: la **PRODUZIONE** segna un discreto recupero salendo, dal precedente valore negativo (-2,5%), sopra lo zero portandosi a **+0,3%**. Analogamente anche le vendite sia sul mercato interno che nelle esportazioni si portano su valori positivi. In particolare le **VENDITE TOTALI** segnano un soddisfacente **+2,0%** (nell'indagine precedente segnavano -3,7%) dovuto soprattutto alla buona performance delle **VENDITE ITALIA** che salgono a **+3,5%** (-7,3% il precedente risultato) ed al recupero delle **VENDITE ESTERO** che da valori leggermente negativi si porta al positivo **+0,9%**.

Per quanto riguarda **gli altri indicatori esaminati** è da rilevare l'andamento in leggera controtendenza dei **NUOVI ORDINI** che risultano negativi ed in calo sia nei valori **congiunturali** (**-10,5%** dal precedente -3,8%) che nei valori **tendenziali**, anche se in proporzioni molto meno pesanti (**-1,9%** dal precedente -1,6%).

1.2. LE PREVISIONI PER IL IV TRIMESTRE 2013

Malgrado i segnali di miglioramento della situazione economico-produttiva sopra riportati, evidentemente considerati troppo deboli e poco incisivi, le previsioni di breve periodo fatte dagli imprenditori intervistati sono per lo più orientate al pessimismo.

Infatti, pur risultando prevalenti le aspettative di "stabilità", le previsioni di "diminuzione" superano, in tutti gli indicatori tranne che nella domanda estera, quelle di "aumento". Le previsioni peggiori sono rivolte alla domanda interna ed all'occupazione dove le aspettative di "diminuzione" sono circa doppie rispetto a quelle di "aumento". La previsione migliore è quella riguardante la domanda estera dove le aspettative di "aumento" (27,2%) superano, anche se di poco, quelle di "diminuzione" (24,9%).

2

OSSERVAZIONI METODOLOGICHE E DESCRIZIONE DEL CAMPIONE

2.1. OSSERVAZIONI METODOLOGICHE

L'indagine congiunturale del 3° trimestre 2013, effettuata dalla Confindustria Friuli Venezia Giulia su un campione significativo di imprese associate al sistema confederale è così strutturata:

- a) l'indagine congiunturale regionale, consuntivi e previsioni (dati e brevi osservazioni a margine);
- b) l'indagine congiunturale provinciale, consuntivi e previsioni (dati delle quattro province);

La presente indagine è integrata da una breve analisi del campione di imprese che ne ha supportato lo svolgimento.

2.2. CARATTERISTICHE DEL CAMPIONE DI IMPRESE ANALIZZATO AI FINI DELL'INDAGINE

Il consolidamento del campione di aziende associate, per una rappresentatività di circa 20.500 addetti su base regionale, garantisce l'affidabilità dei risultati della rilevazione trimestrale, specie con riguardo alle considerazioni riferite all'intero ambito territoriale regionale.

Il **campione di imprese** industriali dispone esattamente di 20.461 addetti e rappresenta pressoché la totalità dei settori industriali manifatturieri presenti in regione e dei relativi rami, caratterizzandosi nei più rappresentati per circa: 11.850 addetti nei cinque rami del settore delle "industrie meccaniche", 2.870 nel settore "legno, mobili in legno", 1.360 nel settore della "carta, stampa, editoria" e 1.920 nella "produzione e prima trasformazione dei metalli".

Il campione di imprese complessivamente registra un fatturato di 6.304 milioni di Euro, per il 41,7% sul mercato nazionale e per il 58,3% sul mercato estero.

L'incidenza del fatturato sui mercati esteri supera, quindi, quella sul mercato nazionale. La disaggregazione per settori evidenzia alcuni casi di rilevante "tasso di internazionalizzazione" del tessuto di imprese industriali regionali

rappresentato nel campione. Tra questi si evidenziano in particolare i settori più rilevanti in termini di fatturato nei quali le vendite sul mercato estero sono vicine o superiori al 50% del totale:

a. Industrie meccaniche	fatt. estero milioni di Euro	2.155,3	pari al	77,1%
a.1 Costruz./install.ne macchine	" " " " "	1.238,8	"	80,7%
a.2 Mat. Elettr. Elettronico	" " " " "	367,5	"	86,3%
a.3 Costr. Prodotti in metallo	" " " " "	549,0	"	65,8%
b. Legno Mobili in legno	" " " " "	400,5	"	53,9%
c. Gomma e Plastica	" " " " "	207,2	"	69,8%

Il fatturato medio per addetto è di 310.000 Euro.

2.3. TABELLE DATI DESCRITTIVI DEL CAMPIONE DI IMPRESE IN ESAME: III TRIMESTRE 2013

TOTALE REGIONE

PROVINCIA DI GORIZIA

PROVINCIA DI PORDENONE

PROVINCIA DI TRIESTE

PROVINCIA DI UDINE

DATI DESCRITTIVI DEL CAMPIONE DI IMPRESE IN ESAME: III TRIMESTRE 2013

TOTALE REGIONE

SETTORI	OCCUPATI	FATTURATO (Milioni di Euro)					
		INTERNO		ESTERO		TOTALE FATTURATO	TOTALE PER ADDETTO
		(N.)	(Mil.di Euro)	% sul tot. fatturato	(Mil.di Euro)	% sul tot. fatturato	(Mil.di Euro)
Petrolio	nd	nd	nd	nd	nd	nd	nd
Prod.l trasf. metalli	1.916	759,4	55,8	601,8	44,2	1361,2	0,71
Estr.minerali non met.	22	6,9	100,0	0,0	0,0	6,9	0,31
Lav.minerali non met.	610	226,2	79,5	58,3	20,5	284,5	0,47
Ind. chimiche e affini	186	38,8	70,4	16,3	29,6	55,1	0,30
- industrie chimiche	186	38,8	70,4	16,3	29,6	55,1	0,30
- prod. fibre art. e sin.	nd	nd	nd	nd	nd	nd	nd
Industrie meccaniche	11.847	639,7	22,9	2155,3	77,1	2795,0	0,24
- Costr. prodot. in met.	2.952	285,9	34,2	549,0	65,8	834,9	0,28
- Costr.instal.macchine	8.158	295,5	19,3	1238,8	80,7	1534,3	0,19
- Macchine per ufficio	nd	nd	nd	nd	nd	nd	nd
- Mat.elettr.elettron.	737	58,3	13,7	367,5	86,3	425,8	0,58
- Strum. prec. med.chir.	nd	nd	nd	nd	nd	nd	nd
Mezzi di trasporto	nd	nd	nd	nd	nd	nd	nd
- Costruz.autoveicoli	nd	nd	nd	nd	nd	nd	nd
- Altri mezzi trasp.	nd	nd	nd	nd	nd	nd	nd
Alimentari	1.097	194,5	88,2	26,0	11,8	220,5	0,20
- Alimentari di base	942	134,5	94,7	7,5	5,3	142,0	0,15
- Bevande e altri alim.	155	60,0	76,4	18,5	23,6	78,5	0,51
Industrie tessili	80	12,2	100,0	0,0	0,0	12,2	0,15
Pelli e cuoio	9	3,9	95,1	0,2	4,9	4,1	0,46
Calz.abbigl.bianc.casa	nd	nd	nd	0,0	nd	nd	nd
Legno, mobili in legno	2.872	342,5	46,1	400,5	53,9	743,0	0,26
Carta,stampa,editoria	1.365	313,9	59,8	210,9	40,2	524,8	0,38
Gomma e plastica	457	89,8	30,2	207,2	69,8	297,0	0,65
Manifatturiere diverse	nd	nd	nd	nd	nd	nd	nd
TOTALE	20.461	2627,8	41,7	3676,5	58,3	6304,3	0,31

DATI DESCRITTIVI DEL CAMPIONE DI IMPRESE IN ESAME: III TRIMESTRE 2013

PROVINCIA DI GORIZIA

SETTORI	FATTURATO (Milioni di Euro)						
	OCCUPATI	INTERNO		ESTERO		TOTALE FATTURATO	TOTALE PER ADDETTO
	(N.)	(Mil.di Euro)	% sul tot. fatturato	(Mil.di Euro)	% sul tot. fatturato	(Mil.di Euro)	(Mil.di Euro)
Petrolio	nd	nd	nd	nd	nd	nd	nd
Prod.l trasf. metalli	nd	nd	nd	nd	nd	nd	nd
Estr.minerali non met.	nd	nd	nd	nd	nd	nd	nd
Lav.minerali non met.	nd	nd	nd	nd	nd	nd	nd
Ind. chimiche e affini	nd	nd	nd	nd	nd	nd	nd
- industrie chimiche	nd	nd	nd	nd	nd	nd	nd
- prod. fibre art. e sin.	nd	nd	nd	nd	nd	nd	nd
Industrie meccaniche	193	38,6	60,5	25,2	39,5	63,8	0,33
- Costr. prodot. in met.	49	29,3	78,3	8,1	21,7	37,4	0,76
- Costr.instal.macchine	144	9,3	35,2	17,1	64,8	26,4	0,18
- Macchine per ufficio	nd	nd	nd	nd	nd	nd	nd
- Mat.elettr.elettron.	nd	nd	nd	nd	nd	nd	nd
- Strum. prec. med.chir.	nd	nd	nd	nd	nd	nd	nd
Mezzi di trasporto	nd	nd	nd	nd	nd	nd	nd
- Costruz.autoveicoli	nd	nd	nd	nd	nd	nd	nd
- Altri mezzi trasp.	nd	nd	nd	nd	nd	nd	nd
Alimentari	5	0,8	100,0	0,0	0,0	0,8	0,16
- Alimentari di base	nd	nd	nd	nd	nd	nd	nd
- Bevande e altri alim.	5	0,8	100,0	0,0	0,0	0,8	0,16
Industrie tessili	80	12,2	100,0	0,0	0,0	12,2	0,15
Pelli e cuoio	nd	nd	nd	nd	nd	nd	nd
Calz.abbigl.bianc.casa	nd	nd	nd	nd	nd	nd	nd
Legno, mobili in legno	502	8,0	6,5	115,4	93,5	123,4	0,25
Carta,stampa,editoria	71	8,0	34,8	15,0	65,2	23,0	0,32
Gomma e plastica	236	47,8	24,6	146,2	75,4	194,0	0,82
Manifatturiere diverse	nd	nd	nd	nd	nd	nd	nd
TOTALE	1.087	115,4	27,7	301,8	72,3	417,2	0,38

DATI DESCRITTIVI DEL CAMPIONE DI IMPRESE IN ESAME: III TRIMESTRE 2013

PROVINCIA DI PORDENONE

SETTORI	FATTURATO (Milioni di Euro)						
	OCCUPATI	INTERNO		ESTERO		TOTALE FATTURATO	TOTALE PER ADDETTO
	(N.)	(Mil.di Euro)	% sul tot. fatturato	(Mil.di Euro)	% sul tot. fatturato	(Mil.di Euro)	(Mil.di Euro)
Petrolio	nd	nd	nd	nd	nd	nd	nd
Prod.l trasf. metalli	nd	nd	nd	nd	nd	nd	nd
Estr.minerali non met.	22	6,9	100,0	0,0	0,0	6,9	0,31
Lav.minerali non met.	460	55,6	49,2	57,3	50,8	112,9	0,25
Ind. chimiche e affini	64	25,8	66,0	13,3	34,0	39,1	0,61
- industrie chimiche	64	25,8	66,0	13,3	34,0	39,1	0,61
- prod. fibre art. e sin.	nd	nd	nd	nd	nd	nd	nd
Industrie meccaniche	4.730	274,2	26,2	774,2	73,8	1048,4	0,22
- Costr. prodot. in met.	2.498	190,6	27,9	491,9	72,1	682,5	0,27
- Costr.instal.macchine	2.232	83,6	22,8	282,3	77,2	365,9	0,16
- Macchine per ufficio	nd	nd	nd	nd	nd	nd	nd
- Mat.elettr.elettron.	nd	nd	nd	nd	nd	nd	nd
- Strum. prec. med.chir.	nd	nd	nd	nd	nd	nd	nd
Mezzi di trasporto	nd	nd	nd	nd	nd	nd	nd
- Costruz.autoveicoli	nd	nd	nd	nd	nd	nd	nd
- Altri mezzi trasp.	nd	nd	nd	nd	nd	nd	nd
Alimentari	23	23,5	97,9	0,5	2,1	24,0	1,04
- Alimentari di base	23	23,5	97,9	0,5	2,1	24,0	1,04
- Bevande e altri alim.	nd	nd	nd	nd	nd	nd	nd
Industrie tessili	nd	nd	nd	nd	nd	nd	nd
Pelli e cuoio	9	3,9	95,1	0,2	4,9	4,1	0,46
Calz.abbigl.bianc.casa	nd	nd	nd	nd	nd	nd	nd
Legno, mobili in legno	113	11,5	69,3	5,1	30,7	16,6	0,15
Carta,stampa,editoria	177	23,6	32,0	50,1	68,0	73,7	0,42
Gomma e plastica	nd	nd	nd	nd	nd	nd	nd
Manifatturiere diverse	nd	nd	nd	nd	nd	nd	nd
TOTALE	5.598	425,0	32,1	900,7	67,9	1325,7	0,24

DATI DESCRITTIVI DEL CAMPIONE DI IMPRESE IN ESAME: III TRIMESTRE 2013

PROVINCIA DI TRIESTE

SETTORI	OCCUPATI	FATTURATO (Milioni di Euro)					
		INTERNO		ESTERO		TOTALE FATTURATO	TOTALE PER ADDETTO
		(N.)	(Mil.di Euro)	% sul tot. fatturato	(Mil.di Euro)	% sul tot. fatturato	(Mil.di Euro)
Petrolio	nd	nd	nd	nd	nd	nd	nd
Prod.l trasf. metalli	486	158,4	98,9	1,8	1,1	160,2	0,33
Estr.minerali non met.	nd	nd	nd	nd	nd	nd	nd
Lav.minerali non met.	23	149,6	100,0	0,0	0,0	149,6	6,50
Ind. chimiche e affini	nd	nd	nd	nd	nd	nd	nd
- industrie chimiche	nd	nd	nd	nd	nd	nd	nd
- prod. fibre art. e sin.	nd	nd	nd	nd	nd	nd	nd
Industrie meccaniche	2.002	112,9	14,7	653,9	85,3	766,8	0,38
- Costr. prodot. in met.	nd	nd	nd	nd	nd	nd	nd
- Costr.instal.macchine	1.322	67,6	18,9	290,4	81,1	358,0	0,27
- Macchine per ufficio	nd	nd	nd	nd	nd	nd	nd
- Mat.elettr.elettron.	680	45,3	11,1	363,5	88,9	408,8	0,60
- Strum. prec. med.chir.	nd	nd	nd	nd	nd	nd	nd
Mezzi di trasporto	nd	nd	nd	nd	nd	nd	nd
- Costruz.autoveicoli	nd	nd	nd	nd	nd	nd	nd
- Altri mezzi trasp.	nd	nd	nd	nd	nd	nd	nd
Alimentari	118	46,2	77,4	13,5	22,6	59,7	0,51
- Alimentari di base	nd	nd	nd	nd	nd	nd	nd
- Bevande e altri alim.	118	46,2	77,4	13,5	22,6	59,7	0,51
Industrie tessili	nd	nd	nd	nd	nd	nd	nd
Pelli e cuoio	nd	nd	nd	nd	nd	nd	nd
Calz.abbigl.bianc.casa	nd	nd	nd	nd	nd	nd	nd
Legno, mobili in legno	nd	nd	nd	nd	nd	nd	nd
Carta,stampa,editoria	493	94,3	44,3	118,8	55,7	213,1	0,43
Gomma e plastica	nd	nd	nd	nd	nd	nd	nd
Manifatturiere diverse	nd	nd	nd	nd	nd	nd	nd
TOTALE	3.122	561,4	41,6	788,0	58,4	1349,4	0,43

DATI DESCRITTIVI DEL CAMPIONE DI IMPRESE IN ESAME: III TRIMESTRE 2013

PROVINCIA DI UDINE

SETTORI	FATTURATO (Milioni di Euro)						
	OCCUPATI	INTERNO		ESTERO		TOTALE FATTURATO	TOTALE PER ADDETTO
		(N.)	(Mil.di Euro)	% sul tot. fatturato	(Mil.di Euro)	% sul tot. fatturato	(Mil.di Euro)
Petrolio	nd	nd	nd	nd	nd	nd	nd
Prod.l trasf. metalli	1.430	601,0	50,0	600,0	50,0	1201,0	0,84
Estr.minerali non met.	nd	nd	nd	nd	nd	nd	nd
Lav.minerali non met.	127	21,0	95,5	1,0	4,5	22,0	0,17
Ind. chimiche e affini	122	13,0	81,3	3,0	18,8	16,0	0,13
- industrie chimiche	122	13,0	81,3	3,0	18,8	16,0	0,13
- prod. fibre art. e sin.	nd	nd	nd	nd	nd	nd	nd
Industrie meccaniche	4.922	214,0	23,4	702,0	76,6	916,0	0,19
- Costr. prodot. in met.	405	66,0	57,4	49,0	42,6	115,0	0,28
- Costr.instal.macchine	4.460	135,0	17,2	649,0	82,8	784,0	0,18
- Macchine per ufficio	nd	nd	nd	nd	nd	nd	nd
- Mat.elettr.elettron.	57	13,0	76,5	4,0	23,5	17,0	0,30
- Strum. prec. med.chir.	nd	nd	nd	nd	nd	nd	nd
Mezzi di trasporto	nd	nd	nd	nd	nd	nd	nd
- Costruz.autoveicoli	nd	nd	nd	nd	nd	nd	nd
- Altri mezzi trasp.	nd	nd	nd	nd	nd	nd	nd
Alimentari	951	124,0	91,2	12,0	8,8	136,0	0,14
- Alimentari di base	919	111,0	94,1	7,0	5,9	118,0	0,13
- Bevande e altri alim.	32	13,0	72,2	5,0	27,8	18,0	0,56
Industrie tessili	nd	nd	nd	nd	nd	nd	nd
Pelli e cuoio	nd	nd	nd	nd	nd	nd	nd
Calz.abbigl.bianc.casa	nd	nd	nd	nd	nd	nd	nd
Legno, mobili in legno	2.257	323,0	53,6	280,0	46,4	603,0	0,27
Carta,stampa,editoria	624	188,0	87,4	27,0	12,6	215,0	0,34
Gomma e plastica	221	42,0	40,8	61,0	59,2	103,0	0,47
Manifatturiere diverse	nd	nd	nd	nd	nd	nd	nd
TOTALE	10.654	1526,0	47,5	1686,0	52,5	3212,0	0,30

3

ALLEGATI STATISTICI

3.1. ANDAMENTO DEI CONSUNTIVI IV TRIMESTRE 2010 – III TRIMESTRE 2013
VARIAZIONI % CONGIUNTURALI E TENDENZIALI

VARIAZIONI % CONGIUNTURALI

VARIAZIONI % TENDENZIALI

ANDAMENTO DEI CONSUNTIVI IV TRIMESTRE 2010 - III TRIMESTRE 2013

VARIAZIONI % CONGIUNTURALI

PRODUZIONE

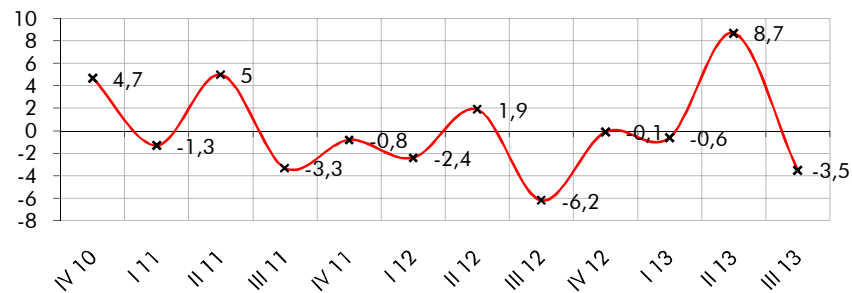

TOTALE VENDITE

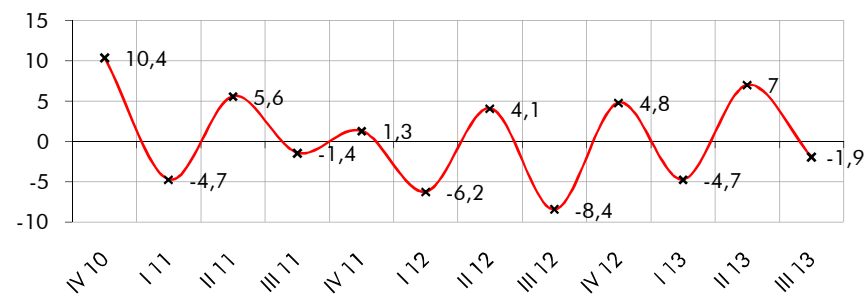

VENDITE ITALIA

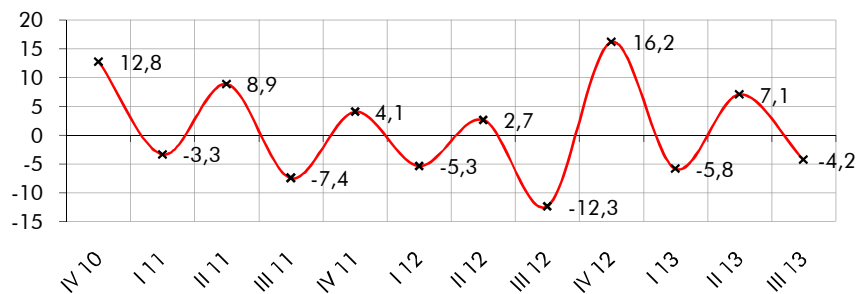

VENDITE ESTERO

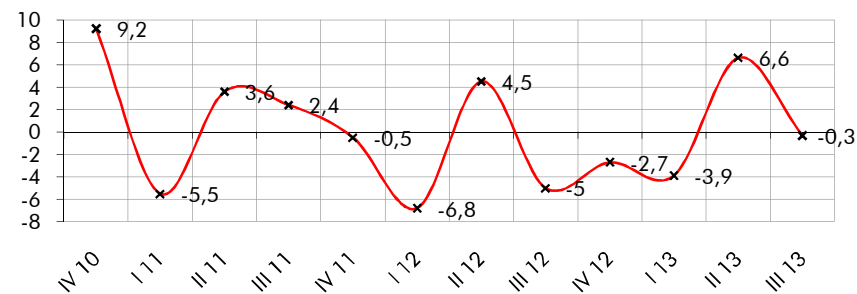

NUOVI ORDINI

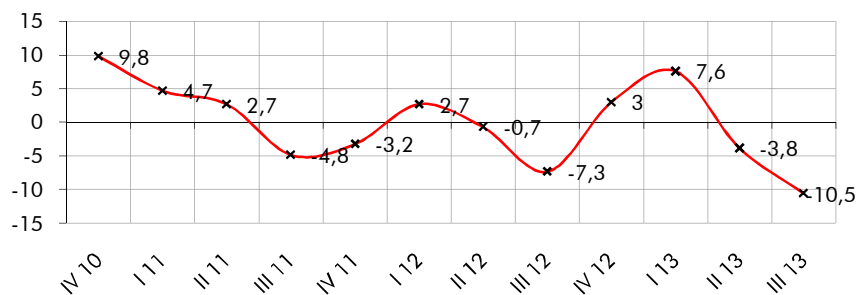

OCCUPAZIONE

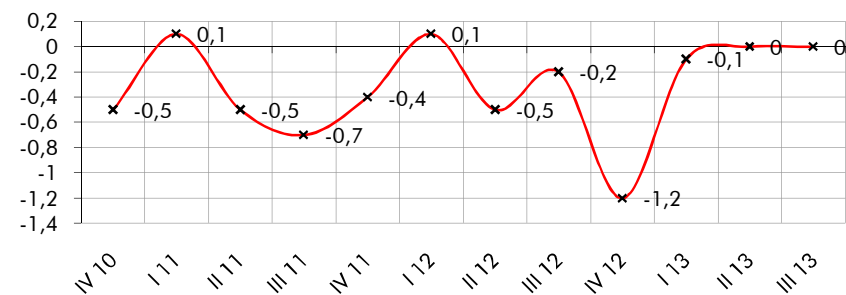

ANDAMENTO DEI CONSUNTIVI IV TRIMESTRE 2010 - III TRIMESTRE 2013

VARIAZIONI % TENDENZIALI

PRODUZIONE

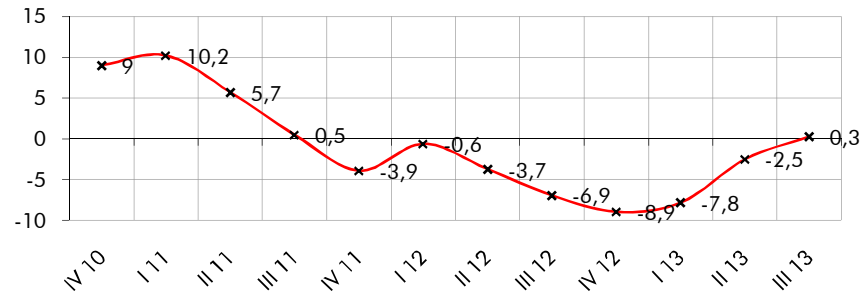

TOTALE VENDITE

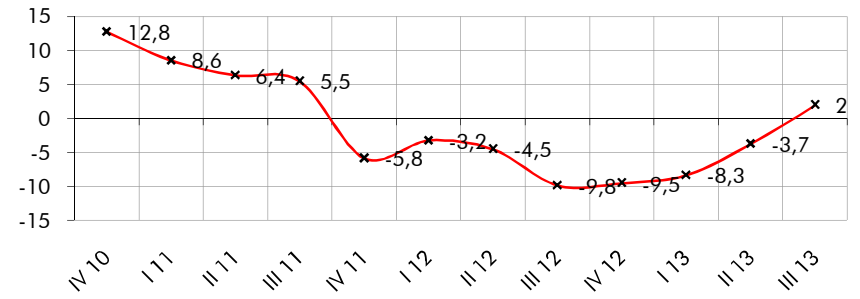

VENDITE ITALIA

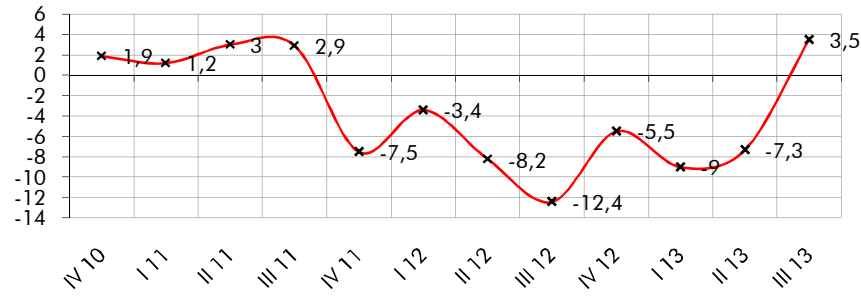

VENDITE ESTERO

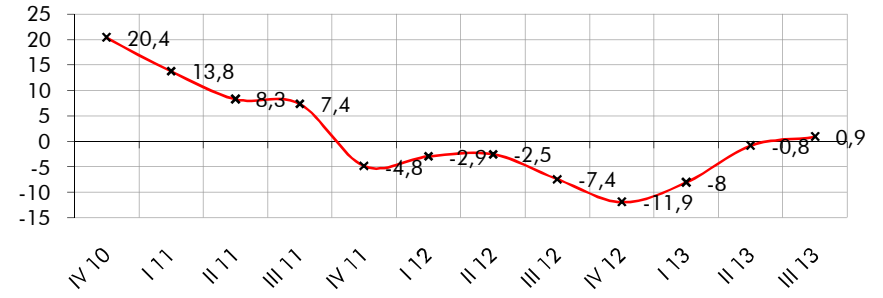

NUOVI ORDINI

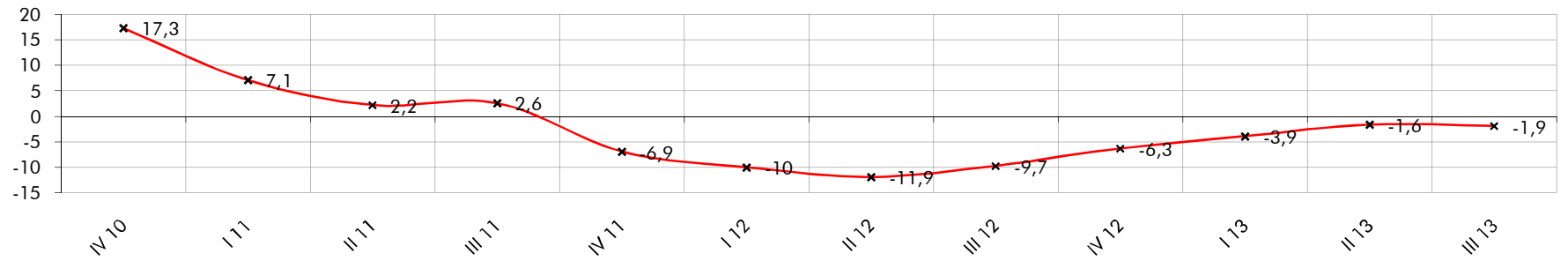

3.2. DATI CONSUNTIVI DEL III TRIMESTRE 2013
DATI REGIONALI E TOTALI PROVINCIALI

CONSUNTIVI III TRIMESTRE 2013 – TOTALE REGIONE (I)

CONSUNTIVI III TRIMESTRE 2013 – TOTALE REGIONE (II)

CONSUNTIVI III TRIMESTRE 2013 – QUADRO DI SINTESI

CONSUNTIVO III TRIMESTRE 2013 – PRODUZIONE

CONSUNTIVO III TRIMESTRE 2013 – VENDITE TOTALI

CONSUNTIVO III TRIMESTRE 2013 – VENDITE ITALIA

CONSUNTIVO III TRIMESTRE 2013 – VENDITE ESTERO

TOTALE REGIONE: ANDAMENTO DEI CONSUNTIVI – QUADRO DI SINTESI

CONSUNTIVI III TRIMESTRE 2013

TOTALE REGIONE

SETTORI	PRODUZIONE		VENDITE %						NUOVI ORDINI		PRODUZIONE	OCCUPATI
	%		TOTALE		ITALIA		ESTERO		%		ASSICURATA	%
	(c)	(t)	(c)	(t)	(c)	(t)	(c)	(t)	(c)	(t)	n. giorni	(c)
Petrolio	nd	nd	nd	nd	nd	nd	nd	nd	nd	nd	nd	nd
Prod.I trasf. metalli	-16,8	5,7	-3,1	10,4	-0,9	14,6	-6,0	4,4	-4,7	11,7	33	-0,40
Estr.minerali non met.	-20,0	10,0	-21,0	14,0	-21,0	14,0	nd	nd	-15,0	10,0	nd	0,00
Lav.minerali non met.	-5,7	1,0	0,6	3,9	-1,7	0,2	9,8	19,2	15,9	6,5	73	2,10
Ind. chimiche e affini	-3,0	13,1	-3,6	13,1	-7,5	12,8	5,7	14,5	-2,3	12,6	13	0,90
- industrie chimiche	-3,0	13,1	-3,6	13,1	-7,5	12,8	5,7	14,5	-2,3	12,6	13	0,90
- prod. fibre art. e sin.	nd	nd	nd	nd	nd	nd	nd	nd	nd	nd	nd	nd
Industrie meccaniche	3,4	-1,8	0,7	-2,7	-4,7	-4,5	2,3	-2,1	-16,6	-14,8	75	0,10
- Costr. prodot. in met.	-4,5	-1,3	-8,3	0,4	-6,4	1,3	-9,3	0,1	-5,9	-2,3	86	-1,50
- Costr.instal.macchine	3,6	-2,6	2,5	-0,7	-3,0	-2,1	3,9	-0,4	-33,4	-28,3	75	-0,60
- Macchine per ufficio	nd	nd	nd	nd	nd	nd	nd	nd	nd	nd	nd	nd
- Mat.eletr.elettron.	18,3	-0,3	11,9	-15,8	-4,7	-45,5	14,6	-11,0	11,5	0,1	61	13,70
- Strum. prec. med.chir.	nd	nd	nd	nd	nd	nd	nd	nd	nd	nd	nd	nd
Mezzi di trasporto	nd	nd	nd	nd	nd	nd	nd	nd	nd	nd	nd	nd
- Costruz.autoveicoli	nd	nd	nd	nd	nd	nd	nd	nd	nd	nd	nd	nd
- Altri mezzi trasp.	nd	nd	nd	nd	nd	nd	nd	nd	nd	nd	nd	nd
Alimentari	0,6	1,3	1,9	0,9	2,0	-0,5	0,2	10,9	1,0	0,2	17	-0,60
- Alimentari di base	2,6	0,9	1,8	0,8	1,4	0,5	9,3	5,6	0,8	1,2	23	-0,80
- Bevande e altri alim.	-3,1	2,0	1,9	1,1	3,5	-2,7	-3,5	13,0	1,3	-1,8	7	0,60
Industrie tessili	5,0	-35,0	-2,0	-9,0	-2,0	-9,0	nd	nd	-2,0	-9,0	nd	-2,00
Pelli e cuoio	0,0	0,0	0,0	0,0	0,0	0,0	0,0	0,0	0,0	5,0	nd	0,00
Calz.abbigl.bianc.casa	nd	nd	nd	nd	nd	nd	nd	nd	nd	nd	nd	nd
Legno, mobili in legno	-3,6	-2,5	-8,0	-0,5	-10,3	4,6	-5,7	-4,1	-16,1	2,7	33	0,00
Carta, stampa, editoria	-0,8	7,0	-1,9	10,0	-7,3	0,3	5,6	25,0	-1,9	5,8	55	-0,40
Gomma e plastica	-12,4	-11,4	-10,1	-3,5	-10,8	-11,4	-9,8	-0,2	-9,8	12,1	64	-0,40
Manifatturiere diverse	nd	nd	nd	nd	nd	nd	nd	nd	nd	nd	nd	nd
T O T A L E	-3,5	0,3	-1,9	2,0	-4,2	3,5	-0,3	0,9	-10,5	-1,9	57	0,00

(c) = variazione congiunturale

(t) = variazione tendenziale

CONSUNTIVI III TRIMESTRE 2013

TOTALE REGIONE

SETTORI	PREZZI DEI MATERIALI %		PREZZI DEI PROD. FINITI %		SCORTE PRODOTTI FINITI (% risposte)				UTILIZZAZIONE IMPIANTI
	(c)	(t)	(c)	(t)	(E)	(A)	(S)	(N)	(%)
Petrolio	nd	nd	nd	nd	nd	nd	nd	nd	nd
Prod.l trasf. metalli	-5,9	-0,6	-1,7	-6,8	21	73	0	6	74,2
Estr.minerali non met.	nd	nd	0,0	0,0	0	100	0	0	70,0
Lav.minerali non met.	-1,4	-8,1	4,5	0,9	0	44	3	53	82,2
Ind. chimiche e affini	0,8	2,4	2,1	3,1	0	98	0	2	78,6
- industrie chimiche	0,8	2,4	2,1	3,1	0	98	0	2	78,6
- prod. fibre art. e sin.	nd	nd	nd	nd	nd	nd	nd	nd	nd
Industrie meccaniche	-1,1	-3,3	-0,1	-0,8	5	91	0	5	78,7
- Costr. prodot. in met.	-1,1	-1,0	-0,2	0,3	14	79	0	8	73,8
- Costr.instal.macchine	0,0	-2,3	-0,1	-1,8	1	95	0	4	81,1
- Macchine per ufficio	nd	nd	nd	nd	nd	nd	nd	nd	nd
- Mat.eletr.elettron.	-4,3	-10,5	0,0	0,0	2	98	0	0	79,9
- Strum. prec. med.chir.	nd	nd	nd	nd	nd	nd	nd	nd	nd
Mezzi di trasporto	nd	nd	nd	nd	nd	nd	nd	nd	nd
- Costruz.autoveicoli	nd	nd	nd	nd	nd	nd	nd	nd	nd
- Altri mezzi trasp.	nd	nd	nd	nd	nd	nd	nd	nd	nd
Alimentari	-5,0	-2,9	-1,1	0,6	0	63	29	9	76,8
- Alimentari di base	-7,8	-4,3	-1,6	0,4	0	42	44	13	77,3
- Bevande e altri alim.	0,0	7,8	0,0	1,9	0	100	0	0	75,8
Industrie tessili	0,0	-10,0	0,0	-10,0	100	0	0	0	75,0
Pelli e cuoio	10,0	20,0	10,0	20,0	100	0	0	0	100,0
Calz.abbigl.bianc.casa	nd	nd	nd	nd	nd	nd	nd	nd	nd
Legno, mobili in legno	-0,8	1,1	0,2	-1,3	48	51	0	1	75,7
Carta, stampa, editoria	-0,6	-3,6	-2,6	-2,9	58	41	0	1	87,0
Gomma e plastica	-0,5	-1,1	-0,1	-0,5	0	100	0	0	72,9
Manifatturiere diverse	nd	nd	nd	nd	nd	nd	nd	nd	nd
T O T A L E	-2,2	-2,2	-0,4	-2,3	17	75	1	6	77,9

(c) = variazione congiunturale

(t) = variazione tendenziale

(E) = esuberanti

(S) = scarse

(A) = adeguate

(N) = non si tengono

CONSUNTIVI III TRIMESTRE 2013

QUADRO DI SINTESI

	GORIZIA	PORDENONE	TRIESTE	UDINE	TOT.REGIONE
PRODUZIONE					
var. % congiunturale	-10,7	-0,4	8,5	-8,8	-3,5
var. % tendenziale	-9,2	-1,5	-2,4	3,4	0,3
VENDITE TOTALE					
var. % congiunturale	-5,9	-1,9	15,0	-8,4	-1,9
var. % tendenziale	0,9	-0,8	4,7	2,1	2,0
VENDITE ITALIA					
var. % congiunturale	-14,3	-1,6	18,1	-12,3	-4,2
var. % tendenziale	-8,6	-1,7	9,8	3,6	3,5
VENDITE ESTERO					
var. % congiunturale	-2,8	-2,0	12,5	-4,9	-0,3
var. % tendenziale	4,9	-0,3	1,4	0,7	0,9
NUOVI ORDINI					
var. % congiunturale	-3,9	-4,1	-15,3	-11,7	-10,5
var. % tendenziale	6,6	1,1	-20,0	2,8	-1,9
PREZZI DEI MATERIALI					
var. % congiunturale	0,4	-1,2	-4,2	-2,0	-2,2
var. % tendenziale	-0,5	-0,3	-4,6	-2,0	-2,2
PRODOTTI FINITI					
var. % congiunturale	-0,1	1,4	-1,7	-0,5	-0,4
var. % tendenziale	-0,3	1,5	-3,0	-3,4	-2,3
SCORTE PRODOTTI FINITI (% risposte)					
esuberanti	3	8	15	24	17
adeguate	86	89	74	69	75
scarse	0	0	0	2	1
non si tengono	11	3	11	5	6
UTILIZZO IMPIANTI					
grado utilizzazione	65,8	77,0	81,2	78,4	77,9
PRODUZIONE ASSICURATA					
giorni di produz.	52	72	78	34	57
OCCUPAZIONE					
num. fine periodo (*)	1087	5598	3122	10654	20461
variaz. congiunt.	-0,4	-1,3	2,9	-0,1	0,0

(*) il numero è indicativo della consistenza del campione

CONSUNTIVO III TRIMESTRE 2013 - PRODUZIONE

	variazione % congiunturale	variazione % tendenziale
GORIZIA	-10,7	-9,2
PORDENONE	-0,4	-1,5
TRIESTE	8,5	-2,4
UDINE	-8,8	3,4
TOT.REGIONE	-3,5	0,3

■ - var. congiunturale ■ - var. tendenziale

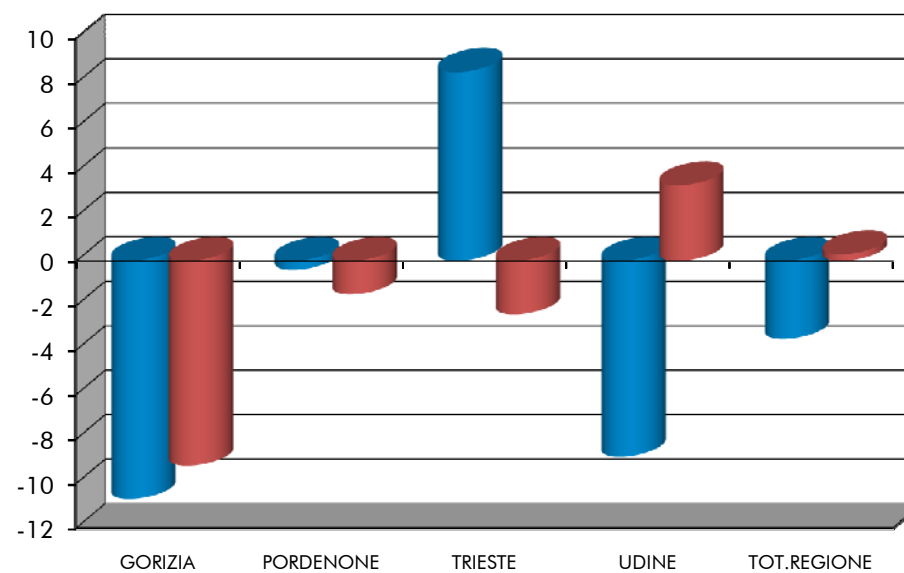

CONSUNTIVO III TRIMESTRE 2013 - VENDITE TOTALI

	variazione % congiunturale	variazione % tendenziale
GORIZIA	-5,9	0,9
PORDENONE	-1,9	-0,8
TRIESTE	15	4,7
UDINE	-8,4	2,1
TOT.REGIONE	-1,9	2

■ - var. congiunturale ■ - var. tendenziale

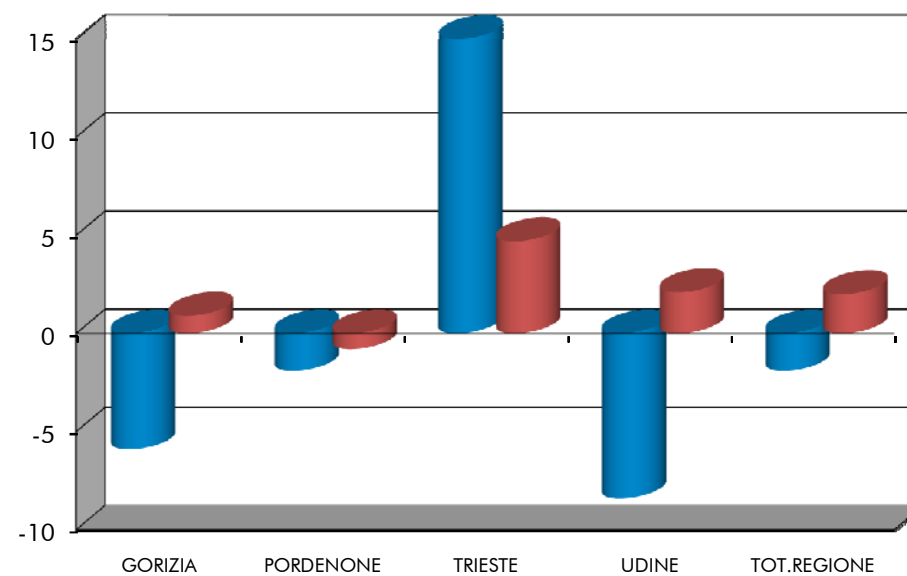

CONSUNTIVO III TRIMESTRE 2013 - VENDITE ITALIA

	variazione % congiunturale	variazione % tendenziale
GORIZIA	-14,3	-8,6
PORDENONE	-1,6	-1,7
TRIESTE	18,1	9,8
UDINE	-12,3	3,6
TOT.REGIONE	-4,2	3,5

■ - var. congiunturale ■ - var. tendenziale

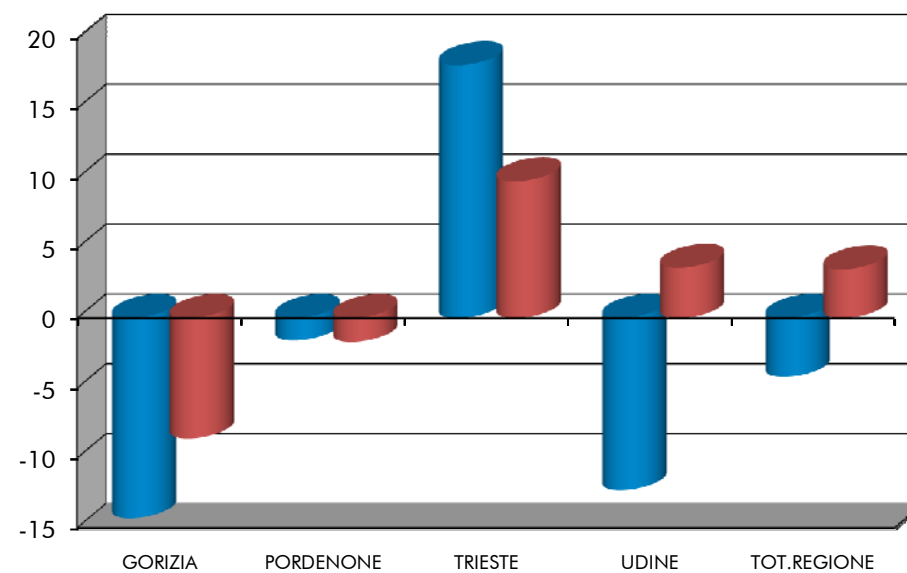

CONSUNTIVO III TRIMESTRE 2013 - VENDITE ESTERO

	variazione % congiunturale	variazione % tendenziale
GORIZIA	-2,8	4,9
PORDENONE	-2,0	-0,3
TRIESTE	12,5	1,4
UDINE	-4,9	0,7
TOT.REGIONE	-0,3	0,9

■ - var. congiunturale ■ - var. tendenziale

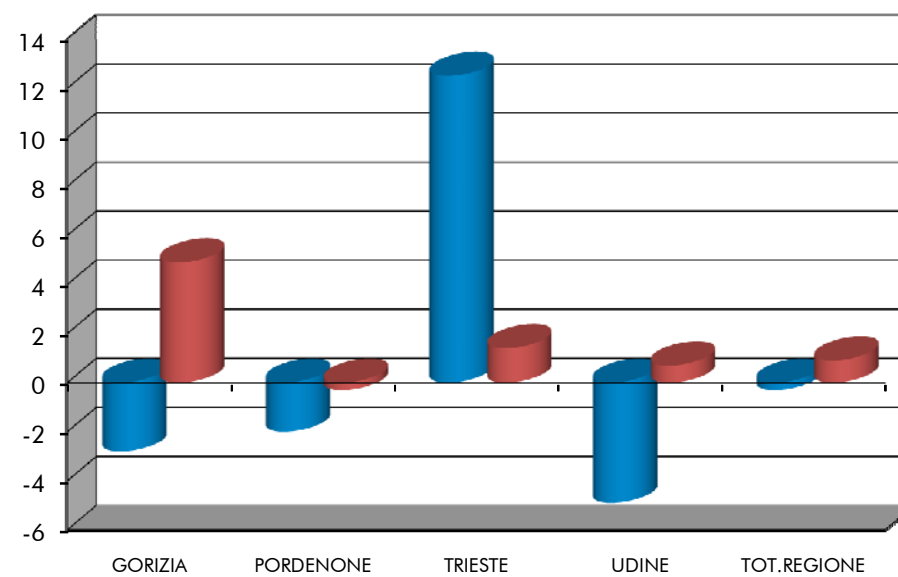

TOTALE REGIONE: ANDAMENTO DEI CONSUNTIVI - QUADRO DI SINTESI

	IV trimestre 2012	I trimestre 2013	II trimestre 2013	III trimestre 2013
PRODUZIONE				
- var. % congiunturale	-0,1	-0,6	8,7	-3,5
- var. % tendenziale	-8,9	-7,8	-2,5	0,3
VENDITE TOTALE				
- var. % congiunturale	4,8	-4,7	7,0	-1,9
- var. % tendenziale	-9,5	-8,3	-3,7	2,0
VENDITE ITALIA				
- var. % congiunturale	16,2	-5,8	7,1	-4,2
- var. % tendenziale	-5,5	-9,0	-7,3	3,5
VENDITE ESTERO				
- var. % congiunturale	-2,7	-3,9	6,6	-0,3
- var. % tendenziale	-11,9	-8,0	-0,8	0,9
NUOVI ORDINI				
- var. % congiunturale	3,0	7,6	-3,8	-10,5
- var. % tendenziale	-6,3	-3,9	-1,6	-1,9
SCORTE (% risposte)				
- esuberanti	14	12	11	17
- adeguate	81	78	75	75
- scarse	1	6	7	1
- non si tengono	4	4	7	6
UTILIZZO IMPIANTI				
- grado utilizzazione	77,4	76,1	78,2	77,9
OCCUPAZIONE				
- variaz. congiunt.	-1,2	-0,1	0	0

3.3. DATI DI PREVISIONE PER IL IV TRIMESTRE 2013
DATI REGIONALI E TOTALI PROVINCIALI

PREVISIONI IV TRIMESTRE 2013 – TOTALE REGIONE

PREVISIONI IV TRIMESTRE 2013 – SITUAZIONE PER PROVINCIA

TOTALE REGIONE: ANDAMENTO DELLE PREVISIONI – QUADRO DI SINTESI

PREVISIONI IV TRIMESTRE 2013 (% RISPOSTE)

TOTALE REGIONE

SETTORI	PRODUZIONE			DOMANDA INTERNA			DOMANDA ESTERA			OCCUPAZIONE		
	+	=	-	+	=	-	+	=	-	+	=	-
Petrolio	nd	nd	nd	nd	nd	nd	nd	nd	nd	nd	nd	nd
Prod.I trasf. metalli	14	63	23	0	68	32	0	57	44	0	82	18
Estr.minerali non met.	0	100	0	0	100	0	nd	nd	nd	0	100	0
Lav.minerali non met.	56	31	13	12	68	21	98	0	2	0	95	5
Ind. chimiche e affini	71	27	2	0	97	3	82	18	0	0	100	0
- industrie chimiche	71	27	2	0	97	3	82	18	0	0	100	0
- prod.fibre art. e sin.	nd	nd	nd	nd	nd	nd	nd	nd	nd	nd	nd	nd
Industrie meccaniche	23	50	28	24	53	23	38	32	30	17	67	15
- Costr. prodot. in met.	4	33	63	0	78	22	3	90	7	4	71	25
- Costr.instal macchine	9	77	14	36	36	28	36	10	54	0	86	14
- Macchine per ufficio	nd	nd	nd	nd	nd	nd	nd	nd	nd	nd	nd	nd
- Mat.elettr.elettron.	97	3	0	93	5	2	97	3	0	94	6	0
- Strum. prec. med.chir.	nd	nd	nd	nd	nd	nd	nd	nd	nd	nd	nd	nd
Mezzi di trasporto	nd	nd	nd	nd	nd	nd	nd	nd	nd	nd	nd	nd
- Costruz.autoveicoli	nd	nd	nd	nd	nd	nd	nd	nd	nd	nd	nd	nd
- Altri mezzi trasp.	nd	nd	nd	nd	nd	nd	nd	nd	nd	nd	nd	nd
Alimentari	0	92	8	0	62	38	62	19	19	0	63	37
- Alimentari di base	0	100	0	0	55	45	33	67	0	0	56	44
- Bevande e altri alim.	1	76	23	1	77	22	73	0	27	0	77	23
Industrie tessili	0	0	100	0	0	100	nd	nd	nd	0	0	100
Pelli e cuoio	0	100	0	100	0	0	100	0	0	0	100	0
Calz.abbigl.bianc.casa	nd	nd	nd	nd	nd	nd	nd	nd	nd	nd	nd	nd
Legno, mobili in legno	13	86	1	32	67	1	13	86	2	0	100	0
Carta, stampa, editoria	12	50	38	0	68	32	7	91	2	0	62	38
Gomma e plastica	28	16	57	0	42	58	25	75	0	23	77	0
Manifatturiere diverse	nd	nd	nd	nd	nd	nd	nd	nd	nd	nd	nd	nd
T O T A L E	20	56	24	11	63	26	27	48	25	8	76	16

PREVISIONI IV TRIMESTRE 2013 (% RISPOSTE)

Situazione per provincia

	GORIZIA	PORDENONE	TRIESTE	UDINE	TOTALE
PRODUZIONE					
- aumento	5,3	7,3	42,1	16,5	19,9
- stabile	42,5	41,5	43,2	67,5	55,8
- diminuzione	52,2	51,2	14,7	16,0	24,3
DOMANDA INTERNA					
- aumento	0,7	13,1	19,6	8,3	11,1
- stabile	27,8	74,5	63,1	62,9	63,1
- diminuzione	71,5	12,4	17,3	28,8	25,8
DOMANDA ESTERA					
- aumento	11,1	12,4	83,4	9,5	27,2
- stabile	86,2	82,2	15,7	42,8	47,9
- diminuzione	2,7	5,5	0,8	47,6	24,9
OCCUPAZIONE					
- aumento	0,0	0,0	29,6	3,3	8,4
- stabile	97,1	78,8	55,7	81,1	76,1
- diminuzione	2,9	21,2	14,7	15,6	15,5

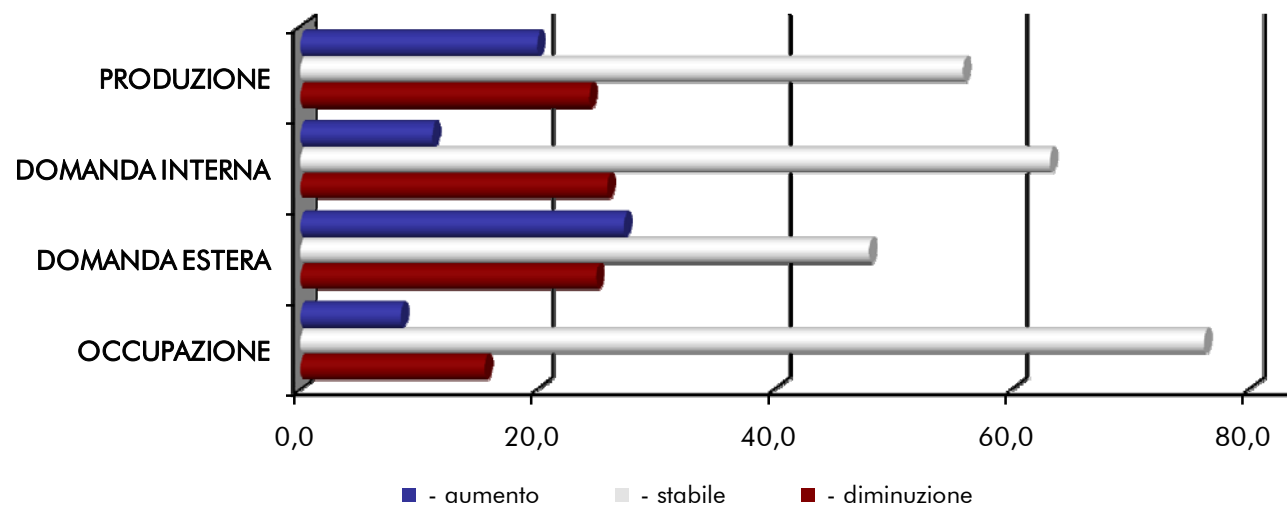

TOTALE REGIONE: ANDAMENTO DELLE PREVISIONI - QUADRO DI SINTESI (% RISPOSTE)

	VARIABILI	I TRIM. 2013	II TRIM. 2013	III TRIM. 2013	IV TRIM. 2013
PRODUZIONE	- aumento	17,5	24,0	18,0	19,9
	- stabile	70,2	59,7	70,9	55,8
	- diminuzione	12,3	16,3	11,1	24,3
DOMANDA INTERNA	- aumento	6,3	11,3	12,4	11,1
	- stabile	70,2	61,5	69,4	63,1
	- diminuzione	23,5	27,1	18,2	25,8
DOMANDA ESTERA	- aumento	20,9	22,2	19,6	27,2
	- stabile	67,4	39,4	56,7	47,9
	- diminuzione	11,7	38,4	23,6	24,9
OCCUPAZIONE	- aumento	8,2	2,4	7,1	8,4
	- stabile	87,0	92,5	78,8	76,1
	- diminuzione	4,8	5,1	14,1	15,5

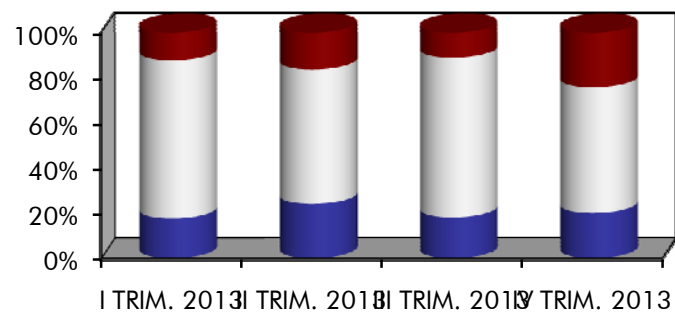

DOMANDA ESTERA

PRODUZIONE

■ - diminuzione
□ - stabile
■ - aumento

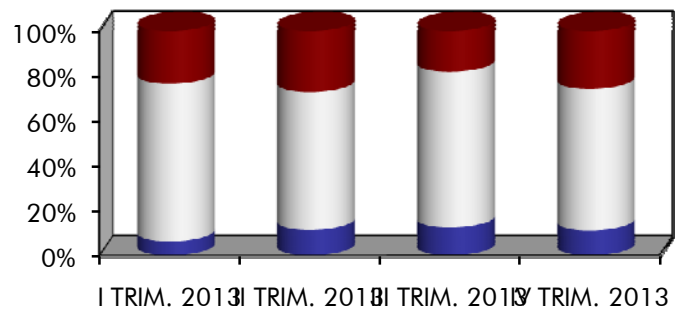
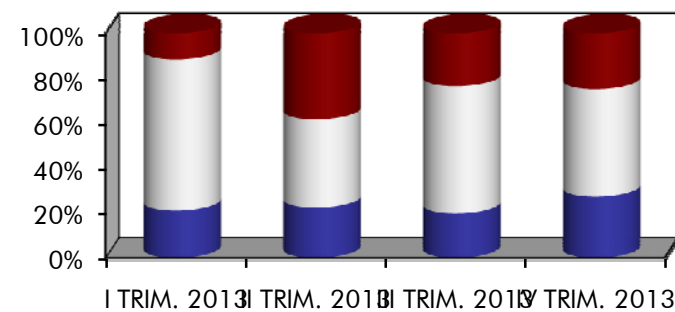

OCCUPAZIONE

DOMANDA INTERNA

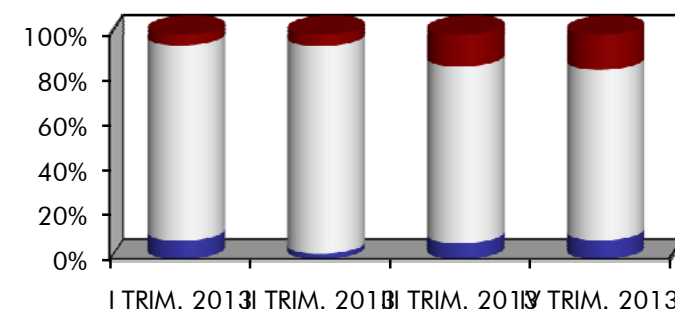

3.4. ALLEGATI STATISTICI PROVINCIALI
TABELLE PROVINCIALI PER SETTORE - DATI CONSUNTIVI E DI PREVISIONE

CONSUNTIVI III TRIMESTRE 2013 – PROVINCIA DI GORIZIA (I)

CONSUNTIVI III TRIMESTRE 2013 – PROVINCIA DI GORIZIA (II)

CONSUNTIVI III TRIMESTRE 2013 – PROVINCIA DI PORDENONE (I)

CONSUNTIVI III TRIMESTRE 2013 – PROVINCIA DI PORDENONE (II)

CONSUNTIVI III TRIMESTRE 2013 – PROVINCIA DI TRIESTE (I)

CONSUNTIVI III TRIMESTRE 2013 – PROVINCIA DI TRIESTE (II)

CONSUNTIVI III TRIMESTRE 2013 – PROVINCIA DI UDINE (I)

CONSUNTIVI III TRIMESTRE 2013 – PROVINCIA DI UDINE (II)

PREVISIONI IV TRIMESTRE 2013 – PROVINCIA DI GORIZIA

PREVISIONI IV TRIMESTRE 2013 – PROVINCIA DI PORDENONE

PREVISIONI IV TRIMESTRE 2013 – PROVINCIA DI TRIESTE

PREVISIONI IV TRIMESTRE 2013 – PROVINCIA DI UDINE

SETTORI	PRODUZIONE		VENDITE %						NUOVI ORDINI		PRODUZIONE	OCCUPATI
	%		TOTALE		ITALIA		ESTERO		%		ASSICURATA	%
	(c)	(t)	(c)	(t)	(c)	(t)	(c)	(t)	(c)	(t)	n. giorni	(c)
Petrolio	nd	nd	nd	nd	nd	nd	nd	nd	nd	nd	nd	nd
Prod.l trasf. metalli	nd	nd	nd	nd	nd	nd	nd	nd	nd	nd	nd	nd
Estr.minerali non met.	nd	nd	nd	nd	nd	nd	nd	nd	nd	nd	nd	nd
Lav.minerali non met.	nd	nd	nd	nd	nd	nd	nd	nd	nd	nd	nd	nd
Ind. chimiche e affini	nd	nd	nd	nd	nd	nd	nd	nd	nd	nd	nd	nd
- industrie chimiche	nd	nd	nd	nd	nd	nd	nd	nd	nd	nd	nd	nd
- prod. fibre art. e sin.	nd	nd	nd	nd	nd	nd	nd	nd	nd	nd	nd	nd
Industrie meccaniche	-16,1	-10,6	-12,4	7,0	-16,9	1,8	-5,1	15,2	-12,6	-12,7	15	0,00
- Costr. prodot. in met.	-28,0	-25,0	-21,0	-0,4	-19,1	1,2	-27,0	-6,3	-18,0	-22,0	nd	0,00
- Costr.instal.macchine	0,7	9,9	-0,3	17,4	-9,9	3,6	5,3	25,4	-5,0	0,6	15	0,00
- Macchine per ufficio	nd	nd	nd	nd	nd	nd	nd	nd	nd	nd	nd	nd
- Mat.eletr.elettron.	nd	nd	nd	nd	nd	nd	nd	nd	nd	nd	nd	nd
- Strum. prec. med.chir.	nd	nd	nd	nd	nd	nd	nd	nd	nd	nd	nd	nd
Mezzi di trasporto	nd	nd	nd	nd	nd	nd	nd	nd	nd	nd	nd	nd
- Costruz.autoveicoli	nd	nd	nd	nd	nd	nd	nd	nd	nd	nd	nd	nd
- Altri mezzi trasp.	nd	nd	nd	nd	nd	nd	nd	nd	nd	nd	nd	nd
Alimentari	23,0	-4,0	10,0	2,0	10,0	2,0	nd	nd	8,0	0,0	nd	0,00
- Alimentari di base	nd	nd	nd	nd	nd	nd	nd	nd	nd	nd	nd	nd
- Bevande e altri alim.	23,0	-4,0	10,0	2,0	10,0	2,0	nd	nd	8,0	0,0	nd	0,00
Industrie tessili	5,0	-35,0	-2,0	-9,0	-2,0	-9,0	nd	nd	-2,0	-9,0	nd	-2,00
Pelli e cuoio	nd	nd	nd	nd	nd	nd	nd	nd	nd	nd	nd	nd
Calz.abbigl.bianc.casa	nd	nd	nd	nd	nd	nd	nd	nd	nd	nd	nd	nd
Legno, mobili in legno	9,9	7,9	9,9	7,9	0,0	-4,4	11,0	10,0	9,0	7,0	50	0,00
Carta, stampa, editoria	0,0	0,0	-9,0	13,0	-15,0	-20,0	-8,0	30,0	0,0	0,0	30	-1,00
Gomma e plastica	-24,3	-19,2	-13,7	-6,3	-18,1	-15,7	-12,6	-3,5	-9,8	14,5	59	-0,70
Manifatturiere diverse	nd	nd	nd	nd	nd	nd	nd	nd	nd	nd	nd	nd
T O T A L E	-10,7	-9,2	-5,9	0,9	-14,3	-8,6	-2,8	4,9	-3,9	6,6	52	-0,40

(c) = variazione congiunturale

(t) = variazione tendenziale

CONSUNTIVI III TRIMESTRE 2013

PROVINCIA DI GORIZIA

SETTORI	PREZZI DEI MATERIALI %		PREZZI DEI PROD. FINITI %		SCORTE PRODOTTI FINITI (% risposte)				UTILIZZAZIONE IMPIANTI
	(c)	(t)	(c)	(t)	(E)	(A)	(S)	(N)	(%)
Petrolio	nd	nd	nd	nd	nd	nd	nd	nd	nd
Prod.l trasf. metalli	nd	nd	nd	nd	nd	nd	nd	nd	nd
Estr.minerali non met.	nd	nd	nd	nd	nd	nd	nd	nd	nd
Lav.minerali non met.	nd	nd	nd	nd	nd	nd	nd	nd	nd
Ind. chimiche e affini	nd	nd	nd	nd	nd	nd	nd	nd	nd
- industrie chimiche	nd	nd	nd	nd	nd	nd	nd	nd	nd
- prod. fibre art. e sin.	nd	nd	nd	nd	nd	nd	nd	nd	nd
Industrie meccaniche	-0,6	-0,2	-0,6	-0,2	0	30	0	70	68,4
- Costr. prodot. in met.	-1,0	-1,0	-1,0	-1,0	0	0	0	100	60,0
- Costr.instal.macchine	0,0	0,8	0,0	0,8	0	72	0	28	85,0
- Macchine per ufficio	nd	nd	nd	nd	nd	nd	nd	nd	nd
- Mat.eletr.elettron.	nd	nd	nd	nd	nd	nd	nd	nd	nd
- Strum. prec. med.chir.	nd	nd	nd	nd	nd	nd	nd	nd	nd
Mezzi di trasporto	nd	nd	nd	nd	nd	nd	nd	nd	nd
- Costruz.autoveicoli	nd	nd	nd	nd	nd	nd	nd	nd	nd
- Altri mezzi trasp.	nd	nd	nd	nd	nd	nd	nd	nd	nd
Alimentari	0,0	4,0	0,0	0,0	0	100	0	0	40,0
- Alimentari di base	nd	nd	nd	nd	nd	nd	nd	nd	nd
- Bevande e altri alim.	0,0	4,0	0,0	0,0	0	100	0	0	40,0
Industrie tessili	0,0	-10,0	0,0	-10,0	100	0	0	0	75,0
Pelli e cuoio	nd	nd	nd	nd	nd	nd	nd	nd	nd
Calz.abbigl.bianc.casa	nd	nd	nd	nd	nd	nd	nd	nd	nd
Legno, mobili in legno	2,0	0,0	0,0	0,0	0	100	0	0	70,0
Carta, stampa, editoria	0,0	0,0	0,0	0,0	0	100	0	0	70,0
Gomma e plastica	-0,2	-0,3	-0,1	0,0	0	100	0	0	61,5
Manifatturiere diverse	nd	nd	nd	nd	nd	nd	nd	nd	nd
T O T A L E	0,4	-0,5	-0,1	-0,3	3	86	0	11	65,8

(c) = variazione congiunturale

(t) = variazione tendenziale

(E) = esuberanti (S) = scarse

(A) = adeguate (N) = non si tengono

SETTORI	PRODUZIONE %		VENDITE %						NUOVI ORDINI %		PRODUZIONE ASSICURATA	OCCUPATI %
			TOTALE		ITALIA		ESTERO				n. giorni	
	(c)	(t)	(c)	(t)	(c)	(t)	(c)	(t)	(c)	(t)		(c)
Petrolio	nd	nd	nd	nd	nd	nd	nd	nd	nd	nd	nd	nd
Prod.I trasf. metalli	nd	nd	nd	nd	nd	nd	nd	nd	nd	nd	nd	nd
Estr.minerali non met.	-20,0	10,0	-21,0	14,0	-21,0	14,0	nd	nd	-15,0	10,0	nd	0,00
Lav.minerali non met.	-8,2	-8,0	8,3	5,5	7,2	-8,5	10,0	20,0	19,6	12,4	82	3,40
Ind. chimiche e affini	-4,0	21,0	-4,0	21,0	-8,0	23,0	4,0	18,0	-3,0	20,0	nd	5,00
- industrie chimiche	-4,0	21,0	-4,0	21,0	-8,0	23,0	4,0	18,0	-3,0	20,0	nd	5,00
- prod. fibre art. e sin.	nd	nd	nd	nd	nd	nd	nd	nd	nd	nd	nd	nd
Industrie meccaniche	1,2	-3,0	-2,7	-3,3	-1,8	-4,1	-2,7	-3,1	-6,8	-2,6	75	-1,90
- Costr. prodot. in met.	-3,0	-0,4	-7,9	-0,4	-5,0	3,4	-9,1	-1,7	-6,6	-2,1	98	-1,40
- Costr.instal.macchine	8,9	-8,0	7,1	-8,8	5,5	-21,2	8,3	-5,4	-8,4	-6,7	49	-2,40
- Macchine per ufficio	nd	nd	nd	nd	nd	nd	nd	nd	nd	nd	nd	nd
- Mat.eletr.elettron.	nd	nd	nd	nd	nd	nd	nd	nd	nd	nd	nd	nd
- Strum. prec. med.chir.	nd	nd	nd	nd	nd	nd	nd	nd	nd	nd	nd	nd
Mezzi di trasporto	nd	nd	nd	nd	nd	nd	nd	nd	nd	nd	nd	nd
- Costruz.autoveicoli	nd	nd	nd	nd	nd	nd	nd	nd	nd	nd	nd	nd
- Altri mezzi trasp.	nd	nd	nd	nd	nd	nd	nd	nd	nd	nd	nd	nd
Alimentari	10,0	5,0	10,0	5,0	10,0	5,0	0,0	0,0	5,0	5,0	90	0,00
- Alimentari di base	10,0	5,0	10,0	5,0	10,0	5,0	0,0	0,0	5,0	5,0	90	0,00
- Bevande e altri alim.	nd	nd	nd	nd	nd	nd	nd	nd	nd	nd	nd	nd
Industrie tessili	nd	nd	nd	nd	nd	nd	nd	nd	nd	nd	nd	nd
Pelli e cuoio	0,0	0,0	0,0	0,0	0,0	0,0	0,0	0,0	0,0	5,0	nd	0,00
Calz.abbigl.bianc.casa	nd	nd	nd	nd	nd	nd	nd	nd	nd	nd	nd	nd
Legno, mobili in legno	-14,7	-11,2	-8,7	0,0	-15,4	0,9	7,1	-2,0	-16,6	3,3	40	0,00
Carta, stampa, editoria	-8,0	16,0	-9,0	10,0	-12,0	2,0	-7,0	14,0	-13,0	9,0	30	0,00
Gomma e plastica	nd	nd	nd	nd	nd	nd	nd	nd	nd	nd	nd	nd
Manifatturiere diverse	nd	nd	nd	nd	nd	nd	nd	nd	nd	nd	nd	nd
T O T A L E	-0,4	-1,5	-1,9	-0,8	-1,6	-1,7	-2,0	-0,3	-4,1	1,1	72	-1,30

(c) = variazione congiunturale

(t) = variazione tendenziale

CONSUNTIVI III TRIMESTRE 2013

PROVINCIA DI PORDENONE

SETTORI	PREZZI DEI MATERIALI %		PREZZI DEI PROD. FINITI %		SCORTE PRODOTTI FINITI (% risposte)				UTILIZZAZIONE IMPIANTI
	(c)	(t)	(c)	(t)	(E)	(A)	(S)	(N)	(%)
Petrolio	nd	nd	nd	nd	nd	nd	nd	nd	nd
Prod.l trasf. metalli	nd	nd	nd	nd	nd	nd	nd	nd	nd
Estr.minerali non met.	nd	nd	0,0	0,0	0	100	0	0	70,0
Lav.minerali non met.	1,0	2,0	15,4	10,0	0	100	0	0	89,7
Ind. chimiche e affini	1,0	3,0	3,0	4,0	0	100	0	0	85,0
- industrie chimiche	1,0	3,0	3,0	4,0	0	100	0	0	85,0
- prod. fibre art. e sin.	nd	nd	nd	nd	nd	nd	nd	nd	nd
Industrie meccaniche	-1,1	-0,5	0,0	0,9	10	86	0	4	74,4
- Costr. prodot. in met.	-1,3	-0,6	-0,1	0,9	16	82	0	2	75,5
- Costr.instal.macchine	0,6	0,6	0,6	1,4	0	93	0	7	72,4
- Macchine per ufficio	nd	nd	nd	nd	nd	nd	nd	nd	nd
- Mat.eletr.elettron.	nd	nd	nd	nd	nd	nd	nd	nd	nd
- Strum. prec. med.chir.	nd	nd	nd	nd	nd	nd	nd	nd	nd
Mezzi di trasporto	nd	nd	nd	nd	nd	nd	nd	nd	nd
- Costruz.autoveicoli	nd	nd	nd	nd	nd	nd	nd	nd	nd
- Altri mezzi trasp.	nd	nd	nd	nd	nd	nd	nd	nd	nd
Alimentari	-20,0	-3,0	-15,0	-5,0	0	100	0	0	100,0
- Alimentari di base	-20,0	-3,0	-15,0	-5,0	0	100	0	0	100,0
- Bevande e altri alim.	nd	nd	nd	nd	nd	nd	nd	nd	nd
Industrie tessili	nd	nd	nd	nd	nd	nd	nd	nd	nd
Pelli e cuoio	10,0	20,0	10,0	20,0	100	0	0	0	100,0
Calz.abbigl.bianc.casa	nd	nd	nd	nd	nd	nd	nd	nd	nd
Legno, mobili in legno	-0,4	-0,7	0,0	0,0	0	100	0	0	65,8
Carta, stampa, editoria	-1,0	-3,0	-1,0	-5,0	0	100	0	0	85,0
Gomma e plastica	nd	nd	nd	nd	nd	nd	nd	nd	nd
Manifatturiere diverse	nd	nd	nd	nd	nd	nd	nd	nd	nd
T O T A L E	-1,2	-0,3	1,4	1,5	8	89	0	3	77,0

(c) = variazione congiunturale

(t) = variazione tendenziale

(E) = esuberanti (S) = scarse

(A) = adeguate (N) = non si tengono

SETTORI	PRODUZIONE		VENDITE %						NUOVI ORDINI		PRODUZIONE	OCCUPATI
	%		TOTALE		ITALIA		ESTERO		%		ASSICURATA	%
	(c)	(t)	(c)	(t)	(c)	(t)	(c)	(t)	(c)	(t)	n. giorni	(c)
Petrolio	nd	nd	nd	nd	nd	nd	nd	nd	nd	nd	nd	nd
Prod.l trasf. metalli	6,0	-12,0	77,0	50,0	77,0	50,0	77,0	50,0	83,0	69,0	43	-1,00
Estr.minerali non met.	nd	nd	nd	nd	nd	nd	nd	nd	nd	nd	nd	nd
Lav.minerali non met.	-3,0	13,0	-5,0	6,0	-5,0	6,0	nd	nd	nd	nd	nd	0,00
Ind. chimiche e affini	nd	nd	nd	nd	nd	nd	nd	nd	nd	nd	nd	nd
- industrie chimiche	nd	nd	nd	nd	nd	nd	nd	nd	nd	nd	nd	nd
- prod. fibre art. e sin.	nd	nd	nd	nd	nd	nd	nd	nd	nd	nd	nd	nd
Industrie meccaniche	13,5	-5,6	9,9	-7,3	-5,6	-20,9	12,6	-4,7	-40,5	-46,9	90	4,70
- Costr. prodot. in met.	nd	nd	nd	nd	nd	nd	nd	nd	nd	nd	nd	nd
- Costr.instal.macchine	6,7	-11,4	6,8	3,7	-7,0	5,7	9,8	3,6	-99,1	-99,4	125	-0,50
- Macchine per ufficio	nd	nd	nd	nd	nd	nd	nd	nd	nd	nd	nd	nd
- Mat.eletr.elettron.	19,5	-0,6	12,7	-16,8	-3,5	-60,7	14,8	-11,3	10,9	-0,9	60	14,80
- Strum. prec. med.chir.	nd	nd	nd	nd	nd	nd	nd	nd	nd	nd	nd	nd
Mezzi di trasporto	nd	nd	nd	nd	nd	nd	nd	nd	nd	nd	nd	nd
- Costruz.autoveicoli	nd	nd	nd	nd	nd	nd	nd	nd	nd	nd	nd	nd
- Altri mezzi trasp.	nd	nd	nd	nd	nd	nd	nd	nd	nd	nd	nd	nd
Alimentari	-8,0	6,0	-1,5	4,5	1,0	-1,0	-10,0	23,0	-2,0	1,0	6	0,80
- Alimentari di base	nd	nd	nd	nd	nd	nd	nd	nd	nd	nd	nd	nd
- Bevande e altri alim.	-8,0	6,0	-1,5	4,5	1,0	-1,0	-10,0	23,0	-2,0	1,0	6	0,80
Industrie tessili	nd	nd	nd	nd	nd	nd	nd	nd	nd	nd	nd	nd
Pelli e cuoio	nd	nd	nd	nd	nd	nd	nd	nd	nd	nd	nd	nd
Calz.abbigl.bianc.casa	nd	nd	nd	nd	nd	nd	nd	nd	nd	nd	nd	nd
Legno, mobili in legno	nd	nd	nd	nd	nd	nd	nd	nd	nd	nd	nd	nd
Carta, stampa, editoria	4,9	3,4	5,0	12,9	-7,3	-9,6	13,8	32,0	-2,5	4,2	81	0,00
Gomma e plastica	nd	nd	nd	nd	nd	nd	nd	nd	nd	nd	nd	nd
Manifatturiere diverse	nd	nd	nd	nd	nd	nd	nd	nd	nd	nd	nd	nd
T O T A L E	8,5	-2,4	15,0	4,7	18,1	9,8	12,5	1,4	-15,3	-20,0	78	2,90

(c) = variazione congiunturale

(t) = variazione tendenziale

CONSUNTIVI III TRIMESTRE 2013

PROVINCIA DI TRIESTE

SETTORI	PREZZI DEI MATERIALI %		PREZZI DEI PROD. FINITI %		SCORTE PRODOTTI FINITI (% risposte)				UTILIZZAZIONE IMPIANTI
	(c)	(t)	(c)	(t)	(E)	(A)	(S)	(N)	(%)
Petrolio	nd	nd	nd	nd	nd	nd	nd	nd	nd
Prod.I trasf. metalli	-24,0	5,0	-7,0	-10,0	0	100	0	0	83,0
Estr.minerali non met.	nd	nd	nd	nd	nd	nd	nd	nd	nd
Lav.minerali non met.	-3,0	-15,0	-3,0	-6,0	0	0	0	100	83,0
Ind. chimiche e affini	nd	nd	nd	nd	nd	nd	nd	nd	nd
- industrie chimiche	nd	nd	nd	nd	nd	nd	nd	nd	nd
- prod. fibre art. e sin.	nd	nd	nd	nd	nd	nd	nd	nd	nd
Industrie meccaniche	-2,4	-5,8	0,0	0,0	1	98	0	1	79,4
- Costr. prodot. in met.	nd	nd	nd	nd	nd	nd	nd	nd	nd
- Costr.instal.macchine	0,1	0,0	0,0	0,0	0	99	0	1	78,8
- Macchine per ufficio	nd	nd	nd	nd	nd	nd	nd	nd	nd
- Mat.eletr.elettron.	-4,5	-11,0	0,0	0,0	2	98	0	0	80,0
- Strum. prec. med.chir.	nd	nd	nd	nd	nd	nd	nd	nd	nd
Mezzi di trasporto	nd	nd	nd	nd	nd	nd	nd	nd	nd
- Costruz.autoveicoli	nd	nd	nd	nd	nd	nd	nd	nd	nd
- Altri mezzi trasp.	nd	nd	nd	nd	nd	nd	nd	nd	nd
Alimentari	0,0	nd	0,0	nd	0	100	0	0	78,0
- Alimentari di base	nd	nd	nd	nd	nd	nd	nd	nd	nd
- Bevande e altri alim.	0,0	nd	0,0	nd	0	100	0	0	78,0
Industrie tessili	nd	nd	nd	nd	nd	nd	nd	nd	nd
Pelli e cuoio	nd	nd	nd	nd	nd	nd	nd	nd	nd
Calz.abbigl.bianc.casa	nd	nd	nd	nd	nd	nd	nd	nd	nd
Legno, mobili in legno	nd	nd	nd	nd	nd	nd	nd	nd	nd
Carta, stampa, editoria	1,9	0,0	-3,3	-6,5	91	9	0	0	85,6
Gomma e plastica	nd	nd	nd	nd	nd	nd	nd	nd	nd
Manifatturiere diverse	nd	nd	nd	nd	nd	nd	nd	nd	nd
T O T A L E	-4,2	-4,6	-1,7	-3,0	15	74	0	11	81,2

(c) = variazione congiunturale

(t) = variazione tendenziale

(E) = esuberanti (S) = scarse

(A) = adeguate (N) = non si tengono

SETTORI	PRODUZIONE		VENDITE %						NUOVI ORDINI		PRODUZIONE	OCCUPATI
	%		TOTALE		ITALIA		ESTERO		%		ASSICURATA	%
	(c)	(t)	(c)	(t)	(c)	(t)	(c)	(t)	(c)	(t)	n. giorni	(c)
Petrolio	nd	nd	nd	nd	nd	nd	nd	nd	nd	nd	nd	nd
Prod.I trasf. metalli	-19,8	8,1	-13,8	5,1	-21,5	5,2	-6,2	4,3	-16,4	4,1	28	-0,20
Estr.minerali non met.	nd	nd	nd	nd	nd	nd	nd	nd	nd	nd	nd	nd
Lav.minerali non met.	-10,4	-34,0	-1,4	-18,2	-1,4	-17,9	-3,0	-25,0	-3,3	-24,0	7	-2,10
Ind. chimiche e affini	-0,4	-6,1	-2,6	-6,1	-6,5	-7,5	13,0	-1,0	-0,8	-5,6	13	-1,40
- industrie chimiche	-0,4	-6,1	-2,6	-6,1	-6,5	-7,5	13,0	-1,0	-0,8	-5,6	13	-1,40
- prod. fibre art. e sin.	nd	nd	nd	nd	nd	nd	nd	nd	nd	nd	nd	nd
Industrie meccaniche	-1,1	3,3	-2,3	1,3	-5,7	2,4	-1,3	0,8	-5,2	1,7	48	0,10
- Costr. prodot. in met.	-5,9	1,0	-6,4	5,6	-4,8	-4,8	-8,6	19,5	1,9	3,2	44	-3,00
- Costr.instal.macchine	-0,2	3,5	-1,6	0,4	-5,8	5,5	-0,8	-0,7	-6,9	0,9	48	0,30
- Macchine per ufficio	nd	nd	nd	nd	nd	nd	nd	nd	nd	nd	nd	nd
- Mat.eletr.elettron.	-10,7	8,2	-6,8	10,0	-8,8	7,7	-2,0	16,0	27,5	24,7	87	0,00
- Strum. prec. med.chir.	nd	nd	nd	nd	nd	nd	nd	nd	nd	nd	nd	nd
Mezzi di trasporto	nd	nd	nd	nd	nd	nd	nd	nd	nd	nd	nd	nd
- Costruz.autoveicoli	nd	nd	nd	nd	nd	nd	nd	nd	nd	nd	nd	nd
- Altri mezzi trasp.	nd	nd	nd	nd	nd	nd	nd	nd	nd	nd	nd	nd
Alimentari	2,5	-1,4	1,9	-1,4	0,9	-1,3	11,7	-2,3	1,6	-1,1	7	-0,80
- Alimentari di base	1,1	0,0	0,2	0,0	-0,5	-0,4	10,0	6,0	0,0	0,5	6	-0,90
- Bevande e altri alim.	12,0	-11,0	13,0	-10,0	12,0	-9,0	14,0	-14,0	12,0	-11,0	10	0,00
Industrie tessili	nd	nd	nd	nd	nd	nd	nd	nd	nd	nd	nd	nd
Pelli e cuoio	nd	nd	nd	nd	nd	nd	nd	nd	nd	nd	nd	nd
Calz.abbigl.bianc.casa	nd	nd	nd	nd	nd	nd	nd	nd	nd	nd	nd	nd
Legno, mobili in legno	-6,2	-4,5	-11,7	-2,3	-10,4	5,0	-12,8	-9,9	-21,1	1,9	29	0,00
Carta, stampa, editoria	-4,0	8,2	-5,5	6,8	-6,4	5,9	0,6	11,8	2,2	7,0	23	-0,90
Gomma e plastica	10,0	3,3	-3,0	1,7	-2,4	-6,4	-3,0	7,8	-9,8	7,4	72	0,00
Manifatturiere diverse	nd	nd	nd	nd	nd	nd	nd	nd	nd	nd	nd	nd
T O T A L E	-8,8	3,4	-8,4	2,1	-12,3	3,6	-4,9	0,7	-11,7	2,8	34	-0,10

(c) = variazione congiunturale

(t) = variazione tendenziale

CONSUNTIVI III TRIMESTRE 2013

PROVINCIA DI UDINE

SETTORI	PREZZI DEI MATERIALI %		PREZZI DEI PROD. FINITI %		SCORTE PRODOTTI FINITI (% risposte)				UTILIZZAZIONE IMPIANTI
	(c)	(t)	(c)	(t)	(E)	(A)	(S)	(N)	(%)
Petrolio	nd	nd	nd	nd	nd	nd	nd	nd	nd
Prod.l trasf. metalli	-3,5	-1,4	-1,0	-6,4	24	69	0	7	73,0
Estr.minerali non met.	nd	nd	nd	nd	nd	nd	nd	nd	nd
Lav.minerali non met.	0,0	0,0	0,0	1,1	0	59	41	0	38,0
Ind. chimiche e affini	0,3	0,9	0,0	0,9	0	94	0	6	62,8
- industrie chimiche	0,3	0,9	0,0	0,9	0	94	0	6	62,8
- prod. fibre art. e sin.	nd	nd	nd	nd	nd	nd	nd	nd	nd
Industrie meccaniche	-0,1	-3,7	-0,2	-2,9	2	93	0	4	83,7
- Costr. prodot. in met.	0,1	-3,4	-0,6	-2,7	6	84	0	10	68,3
- Costr.instal.macchine	-0,1	-3,8	-0,2	-3,0	2	94	0	4	86,1
- Macchine per ufficio	nd	nd	nd	nd	nd	nd	nd	nd	nd
- Mat.eletr.elettron.	0,0	0,0	0,0	0,0	0	100	0	0	78,5
- Strum. prec. med.chir.	nd	nd	nd	nd	nd	nd	nd	nd	nd
Mezzi di trasporto	nd	nd	nd	nd	nd	nd	nd	nd	nd
- Costruz.autoveicoli	nd	nd	nd	nd	nd	nd	nd	nd	nd
- Altri mezzi trasp.	nd	nd	nd	nd	nd	nd	nd	nd	nd
Alimentari	-4,6	-2,9	0,9	1,6	0	40	46	14	72,3
- Alimentari di base	-5,3	-4,6	1,1	1,5	0	31	53	16	72,7
- Bevande e altri alim.	0,0	8,0	0,0	2,0	0	100	0	0	70,0
Industrie tessili	nd	nd	nd	nd	nd	nd	nd	nd	nd
Pelli e cuoio	nd	nd	nd	nd	nd	nd	nd	nd	nd
Calz.abbigl.bianc.casa	nd	nd	nd	nd	nd	nd	nd	nd	nd
Legno, mobili in legno	-1,4	1,4	0,2	-1,6	60	39	0	1	77,2
Carta, stampa, editoria	-3,0	-7,7	-2,9	1,1	52	46	0	2	90,8
Gomma e plastica	-1,0	-2,5	0,0	-1,3	0	100	0	0	94,4
Manifatturiere diverse	nd	nd	nd	nd	nd	nd	nd	nd	nd
T O T A L E	-2,0	-2,0	-0,5	-3,4	24	69	2	5	78,4

(c) = variazione congiunturale

(t) = variazione tendenziale

(E) = esuberanti (S) = scarse

(A) = adeguate (N) = non si tengono

PREVISIONI IV TRIMESTRE 2013 (% RISPOSTE)

PROVINCIA DI GORIZIA

SETTORI	PRODUZIONE			DOMANDA INTERNA			DOMANDA ESTERA			OCCUPAZIONE		
	+	=	-	+	=	-	+	=	-	+	=	-
Petrolio	nd	nd	nd	nd	nd	nd	nd	nd	nd	nd	nd	nd
Prod.l trasf. metalli	nd	nd	nd	nd	nd	nd	nd	nd	nd	nd	nd	nd
Estr.minerali non met.	nd	nd	nd	nd	nd	nd	nd	nd	nd	nd	nd	nd
Lav.minerali non met.	nd	nd	nd	nd	nd	nd	nd	nd	nd	nd	nd	nd
Ind. chimiche e affini	nd	nd	nd	nd	nd	nd	nd	nd	nd	nd	nd	nd
- industrie chimiche	nd	nd	nd	nd	nd	nd	nd	nd	nd	nd	nd	nd
- prod.fibre art. e sin.	nd	nd	nd	nd	nd	nd	nd	nd	nd	nd	nd	nd
Industrie meccaniche	12	30	59	0	1	99	68	0	32	0	100	0
- Costr. prodot. in met.	0	0	100	0	0	100	0	0	100	0	100	0
- Costr.instal macchine	28	72	0	0	3	97	100	0	0	0	100	0
- Macchine per ufficio	nd	nd	nd	nd	nd	nd	nd	nd	nd	nd	nd	nd
- Mat.eletr.elettron.	nd	nd	nd	nd	nd	nd	nd	nd	nd	nd	nd	nd
- Strum. prec. med.chir.	nd	nd	nd	nd	nd	nd	nd	nd	nd	nd	nd	nd
Mezzi di trasporto	nd	nd	nd	nd	nd	nd	nd	nd	nd	nd	nd	nd
- Costruz.autoveicoli	nd	nd	nd	nd	nd	nd	nd	nd	nd	nd	nd	nd
- Altri mezzi trasp.	nd	nd	nd	nd	nd	nd	nd	nd	nd	nd	nd	nd
Alimentari	100	0	0	100	0	0	0	0	0	0	100	0
- Alimentari di base	nd	nd	nd	nd	nd	nd	nd	nd	nd	nd	nd	nd
- Bevande e altri alim.	100	0	0	100	0	0	0	0	0	0	100	0
Industrie tessili	0	0	100	0	0	100	nd	nd	nd	0	0	100
Pelli e cuoio	nd	nd	nd	nd	nd	nd	nd	nd	nd	nd	nd	nd
Calz.abbigl.bianc.casa	nd	nd	nd	nd	nd	nd	nd	nd	nd	nd	nd	nd
Legno, mobili in legno	0	100	0	0	100	0	0	100	0	0	100	0
Carta, stampa, editoria	0	100	0	0	100	0	100	0	0	0	100	0
Gomma e plastica	7	6	87	0	33	67	1	99	0	0	100	0
Manifatturiere diverse	nd	nd	nd	nd	nd	nd	nd	nd	nd	nd	nd	nd
T O T A L E	5	43	52	1	28	72	11	86	3	0	97	3

PREVISIONI IV TRIMESTRE 2013 (% RISPOSTE)

PROVINCIA DI PORDENONE

SETTORI	PRODUZIONE			DOMANDA INTERNA			DOMANDA ESTERA			OCCUPAZIONE		
	+	=	-	+	=	-	+	=	-	+	=	-
Petrolio	nd	nd	nd	nd	nd	nd	nd	nd	nd	nd	nd	nd
Prod.l trasf. metalli	nd	nd	nd	nd	nd	nd	nd	nd	nd	nd	nd	nd
Estr.minerali non met.	0	100	0	0	100	0	nd	nd	nd	0	100	0
Lav.minerali non met.	0	74	26	48	0	52	100	0	0	0	100	0
Ind. chimiche e affini	100	0	0	0	100	0	100	0	0	0	100	0
- industrie chimiche	100	0	0	0	100	0	100	0	0	0	100	0
- prod.fibre art. e sin.	nd	nd	nd	nd	nd	nd	nd	nd	nd	nd	nd	nd
Industrie meccaniche	5	29	66	9	84	8	2	91	7	0	71	29
- Costr. prodot. in met.	0	33	67	0	100	0	0	98	2	0	74	26
- Costr.instal macchine	44	0	56	46	12	43	27	0	73	0	44	56
- Macchine per ufficio	nd	nd	nd	nd	nd	nd	nd	nd	nd	nd	nd	nd
- Mat.eletr.elettron.	nd	nd	nd	nd	nd	nd	nd	nd	nd	nd	nd	nd
- Strum. prec. med.chir.	nd	nd	nd	nd	nd	nd	nd	nd	nd	nd	nd	nd
Mezzi di trasporto	nd	nd	nd	nd	nd	nd	nd	nd	nd	nd	nd	nd
- Costruz.autoveicoli	nd	nd	nd	nd	nd	nd	nd	nd	nd	nd	nd	nd
- Altri mezzi trasp.	nd	nd	nd	nd	nd	nd	nd	nd	nd	nd	nd	nd
Alimentari	0	100	0	0	100	0	100	0	0	0	100	0
- Alimentari di base	0	100	0	0	100	0	100	0	0	0	100	0
- Bevande e altri alim.	nd	nd	nd	nd	nd	nd	nd	nd	nd	nd	nd	nd
Industrie tessili	nd	nd	nd	nd	nd	nd	nd	nd	nd	nd	nd	nd
Pelli e cuoio	0	100	0	100	0	0	100	0	0	0	100	0
Calz.abbigl.bianc.casa	nd	nd	nd	nd	nd	nd	nd	nd	nd	nd	nd	nd
Legno, mobili in legno	12	88	0	0	100	0	0	100	0	0	100	0
Carta, stampa, editoria	0	100	0	0	100	0	0	100	0	0	100	0
Gomma e plastica	nd	nd	nd	nd	nd	nd	nd	nd	nd	nd	nd	nd
Manifatturiere diverse	nd	nd	nd	nd	nd	nd	nd	nd	nd	nd	nd	nd
T O T A L E	7	42	51	13	75	12	12	82	6	0	79	21

PREVISIONI IV TRIMESTRE 2013 (% RISPOSTE)

PROVINCIA DI TRIESTE

SETTORI	PRODUZIONE			DOMANDA INTERNA			DOMANDA ESTERA			OCCUPAZIONE		
	+	=	-	+	=	-	+	=	-	+	=	-
Petrolio	nd	nd	nd	nd	nd	nd	nd	nd	nd	nd	nd	nd
Prod.l trasf. metalli	0	100	0	0	100	0	0	100	0	0	100	0
Estr.minerali non met.	nd	nd	nd	nd	nd	nd	nd	nd	nd	nd	nd	nd
Lav.minerali non met.	100	0	0	0	100	0	nd	nd	nd	0	100	0
Ind. chimiche e affini	nd	nd	nd	nd	nd	nd	nd	nd	nd	nd	nd	nd
- industrie chimiche	nd	nd	nd	nd	nd	nd	nd	nd	nd	nd	nd	nd
- prod.fibre art. e sin.	nd	nd	nd	nd	nd	nd	nd	nd	nd	nd	nd	nd
Industrie meccaniche	52	47	1	97	0	3	99	1	0	52	47	1
- Costr. prodot. in met.	nd	nd	nd	nd	nd	nd	nd	nd	nd	nd	nd	nd
- Costr.instal macchine	0	99	1	98	0	2	99	0	1	0	99	1
- Macchine per ufficio	nd	nd	nd	nd	nd	nd	nd	nd	nd	nd	nd	nd
- Mat.eletr.elettron.	98	2	0	97	0	3	98	2	0	98	2	0
- Strum. prec. med.chir.	nd	nd	nd	nd	nd	nd	nd	nd	nd	nd	nd	nd
Mezzi di trasporto	nd	nd	nd	nd	nd	nd	nd	nd	nd	nd	nd	nd
- Costruz.autoveicoli	nd	nd	nd	nd	nd	nd	nd	nd	nd	nd	nd	nd
- Altri mezzi trasp.	nd	nd	nd	nd	nd	nd	nd	nd	nd	nd	nd	nd
Alimentari	0	100	0	0	100	0	100	0	0	0	100	0
- Alimentari di base	nd	nd	nd	nd	nd	nd	nd	nd	nd	nd	nd	nd
- Bevande e altri alim.	0	100	0	0	100	0	100	0	0	0	100	0
Industrie tessili	nd	nd	nd	nd	nd	nd	nd	nd	nd	nd	nd	nd
Pelli e cuoio	nd	nd	nd	nd	nd	nd	nd	nd	nd	nd	nd	nd
Calz.abbigl.bianc.casa	nd	nd	nd	nd	nd	nd	nd	nd	nd	nd	nd	nd
Legno, mobili in legno	nd	nd	nd	nd	nd	nd	nd	nd	nd	nd	nd	nd
Carta, stampa, editoria	9	0	91	0	0	100	0	97	3	0	9	91
Gomma e plastica	nd	nd	nd	nd	nd	nd	nd	nd	nd	nd	nd	nd
Manifatturiere diverse	nd	nd	nd	nd	nd	nd	nd	nd	nd	nd	nd	nd
T O T A L E	42	43	15	20	63	17	83	16	1	30	56	15

PREVISIONI IV TRIMESTRE 2013 (% RISPOSTE)

PROVINCIA DI UDINE

SETTORI	PRODUZIONE			DOMANDA INTERNA			DOMANDA ESTERA			OCCUPAZIONE		
	+	=	-	+	=	-	+	=	-	+	=	-
Petrolio	nd	nd	nd	nd	nd	nd	nd	nd	nd	nd	nd	nd
Prod.l trasf. metalli	16	58	26	0	60	40	0	56	44	0	80	20
Estr.minerali non met.	nd	nd	nd	nd	nd	nd	nd	nd	nd	nd	nd	nd
Lav.minerali non met.	41	18	41	0	14	86	0	0	100	0	32	68
Ind. chimiche e affini	0	94	6	0	92	8	0	100	0	0	100	0
- industrie chimiche	0	94	6	0	92	8	0	100	0	0	100	0
- prod.fibre art. e sin.	nd	nd	nd	nd	nd	nd	nd	nd	nd	nd	nd	nd
Industrie meccaniche	13	69	17	8	57	36	8	17	75	4	79	17
- Costr. prodot. in met.	32	42	26	0	50	50	35	29	37	32	42	26
- Costr.instal macchine	9	75	16	4	64	32	6	15	79	0	84	16
- Macchine per ufficio	nd	nd	nd	nd	nd	nd	nd	nd	nd	nd	nd	nd
- Mat.eletr.elettron.	82	18	0	77	23	0	0	100	0	0	100	0
- Strum. prec. med.chir.	nd	nd	nd	nd	nd	nd	nd	nd	nd	nd	nd	nd
Mezzi di trasporto	nd	nd	nd	nd	nd	nd	nd	nd	nd	nd	nd	nd
- Costruz.autoveicoli	nd	nd	nd	nd	nd	nd	nd	nd	nd	nd	nd	nd
- Altri mezzi trasp.	nd	nd	nd	nd	nd	nd	nd	nd	nd	nd	nd	nd
Alimentari	0	87	13	0	40	60	17	42	42	0	40	60
- Alimentari di base	0	100	0	0	45	55	29	71	0	0	47	53
- Bevande e altri alim.	0	0	100	0	0	100	0	0	100	0	0	100
Industrie tessili	nd	nd	nd	nd	nd	nd	nd	nd	nd	nd	nd	nd
Pelli e cuoio	nd	nd	nd	nd	nd	nd	nd	nd	nd	nd	nd	nd
Calz.abbigl.bianc.casa	nd	nd	nd	nd	nd	nd	nd	nd	nd	nd	nd	nd
Legno, mobili in legno	16	83	1	34	65	1	19	79	2	0	100	0
Carta, stampa, editoria	21	77	2	0	97	3	0	100	0	0	98	2
Gomma e plastica	67	33	0	0	52	48	82	18	0	67	33	0
Manifatturiere diverse	nd	nd	nd	nd	nd	nd	nd	nd	nd	nd	nd	nd
T O T A L E	17	68	16	8	63	29	10	43	48	3	81	16