



CONFINDUSTRIA  
Friuli Venezia Giulia  
www.confindustria.fvg.it

CONFINDUSTRIA FRIULI VENEZIA GIULIA  
in collaborazione con il Centro Studi Confindustria di Roma

# Indagine Congiunturale Trimestrale – IV trimestre 2012



n. 88 – Febbraio 2013

Realizzata con  
il contributo di



FORMINDUSTRIA e  
Consorzio Formazione FVG



CASSA DI RISPARMIO  
DEL FRIULI VENEZIA GIULIA

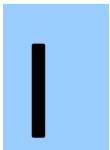

## INDICE

- 1. L'INDAGINE CONGIUNTURALE REGIONALE**
  - 1.1. IL CONSUNTIVO DEL IV TRIMESTRE 2012
  - 1.2. LE PREVISIONI PER IL I TRIMESTRE 2013
- 2. OSSERVAZIONI METODOLOGICHE E DESCRIZIONE DEL CAMPIONE**
  - 2.1. OSSERVAZIONI METODOLOGICHE
  - 2.2. CARATTERISTICHE DEL CAMPIONE DI IMPRESE ANALIZZATO AI FINI DELL'INDAGINE
  - 2.3. TABELLE DATI DESCRITTIVI DEL CAMPIONE DI IMPRESE IN ESAME: IV TRIMESTRE 2012
- 3. ALLEGATI STATISTICI**
  - 3.1 ANDAMENTI DEI CONSUNTIVI I TRIMESTRE 2010 – IV TRIMESTRE 2012  
VARIAZIONI % CONGIUNTURALI E TENDENZIALI
  - 3.2 DATI CONSUNTIVI DEL IV TRIMESTRE 2012  
DATI REGIONALI E TOTALI PROVINCIALI
  - 3.3 DATI DI PREVISIONE PER IL I TRIMESTRE 2013  
DATI REGIONALI E TOTALI PROVINCIALI
  - 3.4 ALLEGATI STATISTICI PROVINCIALI  
TABELLE PROVINCIALI PER SETTORE - DATI CONSUNTIVI E DI PREVISIONE
- 4. SINTESI REGIONALI E PROVINCIALI DEGLI ANDAMENTI DELLE VARIAZIONI PERCENTUALI CONGIUNTURALI E TENDENZIALI NEL BIENNIO 2011-2012**
  - VARIAZIONI % CONGIUNTURALI – SINTESI REGIONALE
  - VARIAZIONI % TENDENZIALI – SINTESI REGIONALE
  - VARIAZIONI % CONGIUNTURALI – SINTESI PROVINCIALI – PROVINCIA DI GORIZIA

- VARIAZIONI % CONGIUNTURALI – SINTESI PROVINCIALI – PROVINCIA DI PORDENONE
- VARIAZIONI % CONGIUNTURALI – SINTESI PROVINCIALI – PROVINCIA DI TRIESTE
- VARIAZIONI % CONGIUNTURALI – SINTESI PROVINCIALI – PROVINCIA DI UDINE
- VARIAZIONI % TENDENZIALI – SINTESI PROVINCIALI – PROVINCIA DI GORIZIA
- VARIAZIONI % TENDENZIALI – SINTESI PROVINCIALI – PROVINCIA DI PORDENONE
- VARIAZIONI % TENDENZIALI – SINTESI PROVINCIALI – PROVINCIA DI TRIESTE
- VARIAZIONI % TENDENZIALI – SINTESI PROVINCIALI – PROVINCIA DI UDINE

# 1

## L'INDAGINE CONGIUNTURALE REGIONALE

### 1.1. IL CONSUNTIVO DEL IV TRIMESTRE 2012

I principali indicatori che la Confindustria Friuli Venezia Giulia prende in esame nell'indagine che effettua ogni trimestre su un significativo campione di imprese associate, mettono in evidenza che anche negli ultimi mesi del 2012 l'industria regionale presenta segni di sofferenza. Prevale, infatti, la presenza di valori di segno negativo sia nel confronto tendenziale con lo stesso periodo del 2011, che nel confronto congiunturale con il trimestre precedente. I dati congiunturali, malgrado che alcuni indicatori rimangano di segno negativo, danno delle indicazioni abbastanza confortanti in quanto risultano, fatta eccezione per la occupazione, in buona ripresa. Bisogna però tener conto che, almeno in parte, il miglioramento dei valori congiunturali va attribuito al fisiologico incremento delle attività produttive dopo la pausa estiva .

I dati tendenziali danno indicazioni meno univoche per la contemporanea presenza di fattori in crescita, ma che permangono negativi, e di fattori, invece, che confermano il loro trend decrescente.

**In estrema sintesi si può concludere che il quadro complessivo dei dati raccolti risulta incerto in quanto, mentre conferma lo stato di difficoltà che sta attraversando l'industria regionale ormai dalla fine del 2011, consente anche di riscontrare dei segnali che possono far credere che si sia toccato il fondo della crisi e che possa iniziare un'inversione di tendenza verso tempi migliori raggiungibili nel corso del 2013.**

L'esame dettagliato dei valori assunti dai **principali indicatori congiunturali** (che esprimono le variazioni rispetto al trimestre precedente) evidenzia che **nel quarto trimestre 2012**: il valore della **produzione** migliora sensibilmente, ma rimane di poco negativo salendo dal precedente -6,2% a **-0,1%**. Anche le **vendite** segnano una buona ripresa, sia sul mercato estero, che rimane comunque negativo, sia soprattutto sul mercato interno che ritorna, invece, largamente positivo segnando un recupero di quasi 30 punti. Nel dettaglio, le **vendite totali** risalgono da -8,4% a **+4,8%** grazie

all'ottima performance delle **vendite Italia** che, dal precedente -12,3% si posizionano a **+16,2%**, ed alle **vendite estero** che, pur rimanendo negative, salgono da -5 a **-2,7%**. L'**occupazione** è l'unico indicatore congiunturale che peggiora il suo valore scendendo da -0,2% a **-1,2%**.

Il dettaglio dei **principali indicatori tendenziali** (che confrontano i risultati del trimestre in esame con quelli dello stesso periodo dell'anno precedente) evidenzia che nel **quarto trimestre 2012**: la **produzione** conferma la sua fase calante scendendo dal valore di -6,9% a **-8,9%**.

Anche le Vendite permangono negative, ma mentre in Italia si riscontra un buon recupero, le esportazioni segnano un ulteriore peggioramento. In particolare, le **vendite totali** salgono debolmente da -9,8% a **-9,5%**, grazie alle **vendite Italia** che salgono da -12,4% a **-5,5%**, mentre le **vendite estero** calano a **-11,9%** dal precedente -7,4%.

Per quanto riguarda gli **altri indicatori esaminati** è da segnalare il recupero dei **nuovi ordini** che ripresentano un valore positivo nel **confronto congiunturale** (da -7,3% a **+3%**) e che recuperano, restando negativi, nel **tendenziale** quasi tre punti salendo da -9,7% a **-6,3%**.

## 1.2. LE PREVISIONI PER IL I TRIMESTRE 2013

Le **previsioni di breve periodo sul primo trimestre del 2013** trovano **gli operatori dell'industria intervistati piuttosto concordi su una forte aspettativa di stabilità**. Le previsioni di stabilità per le produzioni e le vendite, infatti, si aggirano attorno al 70% delle risposte, e quelle per l'occupazione raggiungono l'87%.

Per quanto riguarda le altre possibili opzioni: aumento o diminuzione; si può rilevare che le previsioni di aumento superano quelle di diminuzione sia nella produzione che nella domanda estera e nell'occupazione. Soltanto per la domanda interna le previsioni di diminuzione superano e di quasi quattro volte quelle di aumento.

Le previsioni più negative riguardano, quindi, il mercato nazionale, mentre quelle più ottimistiche si concentrano sulle esportazioni per le quali le aspettative di aumento (20,9%) sono quasi doppie rispetto a quelle di diminuzione (11,7%).

# 2

## OSSERVAZIONI METODOLOGICHE E DESCRIZIONE DEL CAMPIONE

### 2.1. OSSERVAZIONI METODOLOGICHE

L'indagine congiunturale del 4° trimestre 2012, effettuata dalla Confindustria Friuli Venezia Giulia su un campione significativo di imprese associate al sistema confederale è così strutturata:

- a) l'indagine congiunturale regionale, consuntivi e previsioni (dati e brevi osservazioni a margine);
- b) l'indagine congiunturale provinciale, consuntivi e previsioni (dati delle quattro province);
- c) la monografia: "Sintesi regionali e provinciali degli andamenti delle variazioni percentuali congiunturali e tendenziali nel biennio 2011-2012".

La presente indagine è integrata da una breve analisi del campione di imprese che ne ha supportato lo svolgimento.

### 2.2. CARATTERISTICHE DEL CAMPIONE DI IMPRESE ANALIZZATO AI FINI DELL'INDAGINE

Il consolidamento del campione di aziende associate, per una rappresentatività di circa 20.500 addetti su base regionale, garantisce l'affidabilità dei risultati della rilevazione trimestrale, specie con riguardo alle considerazioni riferite all'intero ambito territoriale regionale.

Il campione di imprese industriali dispone esattamente di 20.530 addetti e rappresenta pressoché la totalità dei settori industriali manifatturieri presenti in regione e dei relativi rami, caratterizzandosi nei più rappresentati per circa: 11.600 addetti nei cinque rami del settore delle "industrie meccaniche", 2.830 nel settore "legno, mobili in legno", 1.400 nel settore degli "alimentari", 2.200 nella "produzione e prima trasformazione dei metalli" e 1.000 nella "carta, stampa, editoria".

Il **campione di imprese** complessivamente registra un fatturato di 6.665 milioni di Euro, per il 40,4% sul mercato nazionale e per il 59,6% sul mercato estero. L'incidenza del fatturato sui mercati esteri supera, quindi, quella sul mercato nazionale. La disaggregazione per settori evidenzia alcuni casi di rilevante "tasso di internazionalizzazione" del tessuto di imprese industriali regionali rappresentato nel campione. Tra questi si evidenziano in particolare i settori più rilevanti in termini di fatturato nei quali le vendite sul mercato estero sono vicine o superiori al 50% del totale:

a.Industrie meccaniche	fatt. estero milioni di Euro	2.539,9	pari al	77,8%
a.1Costruz./install.ne macchine	" " " " "	1.679,3	"	83,2%
a.2Costruz. Prodotti in metallo	" " " " "	416,3	"	57,8%
a.3 Mat. Elettr. Elettronico"	" " " " "	434,5	"	84,9%
b.Legno Mobili in legno"	" " " " "	367,9	"	47,9%

Il fatturato medio per addetto è di 320.000 Euro.

2.3. TABELLE DATI DESCRITTIVI DEL CAMPIONE DI IMPRESE IN ESAME: IV TRIMESTRE 2012

TOTALE REGIONE

PROVINCIA DI GORIZIA

PROVINCIA DI PORDENONE

PROVINCIA DI TRIESTE

PROVINCIA DI UDINE



DATI DESCRITTIVI DEL CAMPIONE DI IMPRESE IN ESAME: IV TRIMESTRE 2012

TOTALE REGIONE

SETTORI	FATTURATO (Milioni di Euro)						
	OCCUPATI	INTERNO		ESTERO		TOTALE FATTURATO	TOTALE PER ADDETTO
		(N.)	(Mil.di Euro)	% sul tot. fatturato	(Mil.di Euro)	% sul tot. fatturato	(Mil.di Euro)
Petrolio	nd	nd	nd	nd	nd	nd	nd
Prod.l trasf. metalli	2.205	844,7	57,9	615,0	42,1	1459,7	0,66
Estr.minerali non met.	21	6,3	100,0	0,0	0,0	6,3	0,30
Lav.minerali non met.	550	67,0	48,6	70,8	51,4	137,8	0,25
Ind. chimiche e affini	332	60,2	66,7	30,1	33,3	90,3	0,27
- industrie chimiche	332	60,2	66,7	30,1	33,3	90,3	0,27
- prod. fibre art. e sin.	nd	nd	nd	nd	nd	nd	nd
Industrie meccaniche	11.583	723,3	22,2	2539,9	77,8	3263,2	0,28
- Costr. prodot. in met.	2.472	303,7	42,2	416,3	57,8	720,0	0,29
- Costr.instal.macchine	8.004	339,0	16,8	1679,3	83,2	2018,3	0,25
- Macchine per ufficio	229	3,6	26,9	9,8	73,1	13,4	0,06
- Mat.elettr.elettron.	878	77,0	15,1	434,5	84,9	511,5	0,58
- Strum. prec. med.chir.	nd	nd	nd	nd	nd	nd	nd
Mezzi di trasporto	9	3,0	100,0	0,0	0,0	3,0	0,33
- Costruz.autoveicoli	9	3,0	100,0	0,0	0,0	3,0	0,33
- Altri mezzi trasp.	nd	nd	nd	nd	nd	nd	nd
Alimentari	1.427	260,3	73,1	95,8	26,9	356,1	0,25
- Alimentari di base	1.219	200,0	74,6	68,0	25,4	268,0	0,22
- Bevande e altri alim.	208	60,3	68,4	27,8	31,6	88,1	0,42
Industrie tessili	82	13,6	100,0	0,0	0,0	13,6	0,17
Pelli e cuoio	9	3,5	94,6	0,2	5,4	3,7	0,41
Calz.abbigl.bianc.casa	132	13,0	92,9	0,0	0,0	14,0	0,11
Legno, mobili in legno	2.827	399,6	52,1	367,9	47,9	767,5	0,27
Carta,stampa,editoria	1.014	224,5	72,3	85,8	27,7	310,3	0,31
Gomma e plastica	339	75,7	31,6	163,5	68,4	239,2	0,71
Manifatturiere diverse	nd	nd	nd	nd	nd	nd	nd
<b>TOTALE</b>	<b>20.530</b>	<b>2694,7</b>	<b>40,4</b>	<b>3970,0</b>	<b>59,6</b>	<b>6664,7</b>	<b>0,32</b>

DATI DESCRITTIVI DEL CAMPIONE DI IMPRESE IN ESAME: IV TRIMESTRE 2012

PROVINCIA DI GORIZIA

SETTORI	FATTURATO (Milioni di Euro)						
	OCCUPATI	INTERNO		ESTERO		TOTALE FATTURATO	TOTALE PER ADDETTO
	(N.)	(Mil.di Euro)	% sul tot. fatturato	(Mil.di Euro)	% sul tot. fatturato	(Mil.di Euro)	(Mil.di Euro)
Petrolio	nd	nd	nd	nd	nd	nd	nd
Prod.l trasf. metalli	225	36,0	40,9	52,0	59,1	88,0	0,39
Estr.minerali non met.	nd	nd	nd	nd	nd	nd	nd
Lav.minerali non met.	nd	nd	nd	nd	nd	nd	nd
Ind. chimiche e affini	nd	nd	nd	nd	nd	nd	nd
- industrie chimiche	nd	nd	nd	nd	nd	nd	nd
- prod. fibre art. e sin.	nd	nd	nd	nd	nd	nd	nd
Industrie meccaniche	364	35,9	58,8	25,2	41,2	61,1	0,17
- Costr. prodot. in met.	60	27,8	83,5	5,5	16,5	33,3	0,56
- Costr.instal.macchine	75	4,5	31,3	9,9	68,8	14,4	0,19
- Macchine per ufficio	229	3,6	26,9	9,8	73,1	13,4	0,06
- Mat.elettr.elettron.	nd	nd	nd	nd	nd	nd	nd
- Strum. prec. med.chir.	nd	nd	nd	nd	nd	nd	nd
Mezzi di trasporto	nd	nd	nd	nd	nd	nd	nd
- Costruz.autoveicoli	nd	nd	nd	nd	nd	nd	nd
- Altri mezzi trasp.	nd	nd	nd	nd	nd	nd	nd
Alimentari	119	23,5	47,2	26,3	52,8	49,8	0,42
- Alimentari di base	55	22,0	56,4	17,0	43,6	39,0	0,71
- Bevande e altri alim.	64	1,5	13,9	9,3	86,1	10,8	0,17
Industrie tessili	82	13,6	100,0	0,0	0,0	13,6	0,17
Pelli e cuoio	nd	nd	nd	nd	nd	nd	nd
Calz.abbigl.bianc.casa	nd	nd	nd	nd	nd	nd	nd
Legno, mobili in legno	10	1,4	100,0	0,0	0,0	1,4	0,14
Carta,stampa,editoria	72	8,0	33,3	16,0	66,7	24,0	0,33
Gomma e plastica	218	35,7	19,8	144,5	80,2	180,2	0,83
Manifatturiere diverse	nd	nd	nd	nd	nd	nd	nd
<b>TOTALE</b>	<b>1.090</b>	<b>154,1</b>	<b>36,9</b>	<b>264,0</b>	<b>63,1</b>	<b>418,1</b>	<b>0,38</b>

DATI DESCRITTIVI DEL CAMPIONE DI IMPRESE IN ESAME: IV TRIMESTRE 2012

PROVINCIA DI PORDENONE

SETTORI	FATTURATO (Milioni di Euro)						
	OCCUPATI	INTERNO		ESTERO		TOTALE FATTURATO	TOTALE PER ADDETTO
		(N.)	(Mil.di Euro)	% sul tot. fatturato	(Mil.di Euro)		
Petrolio	nd	nd	nd	nd	nd	nd	nd
Prod.l trasf. metalli	nd	nd	nd	nd	nd	nd	nd
Estr.minerali non met.	21	6,3	100,0	0,0	0,0	6,3	0,30
Lav.minerali non met.	453	51,0	52,1	46,8	47,9	97,8	0,22
Ind. chimiche e affini	223	52,2	77,6	15,1	22,4	67,3	0,30
- industrie chimiche	223	52,2	77,6	15,1	22,4	67,3	0,30
- prod. fibre art. e sin.	nd	nd	nd	nd	nd	nd	nd
Industrie meccaniche	4.484	299,1	24,7	914,2	75,3	1213,3	0,27
- Costr. prodot. in met.	1.969	202,9	35,2	373,8	64,8	576,7	0,29
- Costr.instal.macchine	2.424	80,5	13,0	540,4	87,0	620,9	0,26
- Macchine per ufficio	nd	nd	nd	nd	nd	nd	nd
- Mat.elettr.elettron.	91	15,7	100,0	0,0	0,0	15,7	0,17
- Strum. prec. med.chir.	nd	nd	nd	nd	nd	nd	nd
Mezzi di trasporto	nd	nd	nd	nd	nd	nd	nd
- Costruz.autoveicoli	nd	nd	nd	nd	nd	nd	nd
- Altri mezzi trasp.	nd	nd	nd	nd	nd	nd	nd
Alimentari	nd	nd	nd	nd	nd	nd	nd
- Alimentari di base	nd	nd	nd	nd	nd	nd	nd
- Bevande e altri alim.	nd	nd	nd	nd	nd	nd	nd
Industrie tessili	nd	nd	nd	nd	nd	nd	nd
Pelli e cuoio	9	3,5	94,6	0,2	5,4	3,7	0,41
Calz.abbigl.bianc.casa	nd	nd	nd	nd	nd	nd	nd
Legno, mobili in legno	471	38,2	29,4	91,9	70,6	130,1	0,28
Carta,stampa,editoria	177	25,5	34,3	48,8	65,7	74,3	0,42
Gomma e plastica	nd	nd	nd	nd	nd	nd	nd
Manifatturiere diverse	nd	nd	nd	nd	nd	nd	nd
<b>TOTALE</b>	<b>5.838</b>	<b>475,8</b>	<b>29,9</b>	<b>1117,0</b>	<b>70,1</b>	<b>1592,8</b>	<b>0,27</b>

DATI DESCRITTIVI DEL CAMPIONE DI IMPRESE IN ESAME: IV TRIMESTRE 2012

PROVINCIA DI TRIESTE

SETTORI	FATTURATO (Milioni di Euro)						
	OCCUPATI	INTERNO		ESTERO		TOTALE FATTURATO	TOTALE PER ADDETTO
		(N.)	(Mil.di Euro)	% sul tot. fatturato	(Mil.di Euro)	% sul tot. fatturato	(Mil.di Euro)
Petrolio	nd	nd	nd	nd	nd	nd	nd
Prod.l trasf. metalli	515	206,7	99,5	1,0	0,5	207,7	0,40
Estr.minerali non met.	nd	nd	nd	nd	nd	nd	nd
Lav.minerali non met.	nd	nd	nd	nd	nd	nd	nd
Ind. chimiche e affini	75	3,0	20,0	12,0	80,0	15,0	0,20
- industrie chimiche	75	3,0	20,0	12,0	80,0	15,0	0,20
- prod. fibre art. e sin.	nd	nd	nd	nd	nd	nd	nd
Industrie meccaniche	1.742	123,3	14,8	712,5	85,2	835,8	0,48
- Costr. prodot. in met.	nd	nd	nd	nd	nd	nd	nd
- Costr.instal.macchine	1.183	75,0	19,6	308,0	80,4	383,0	0,32
- Macchine per ufficio	nd	nd	nd	nd	nd	nd	nd
- Mat.elettr.elettron.	559	48,3	10,7	404,5	89,3	452,8	0,81
- Strum. prec. med.chir.	nd	nd	nd	nd	nd	nd	nd
Mezzi di trasporto	nd	nd	nd	nd	nd	nd	nd
- Costruz.autoveicoli	nd	nd	nd	nd	nd	nd	nd
- Altri mezzi trasp.	nd	nd	nd	nd	nd	nd	nd
Alimentari	115	45,8	77,2	13,5	22,8	59,3	0,52
- Alimentari di base	nd	nd	nd	nd	nd	nd	nd
- Bevande e altri alim.	115	45,8	77,2	13,5	22,8	59,3	0,52
Industrie tessili	nd	nd	nd	nd	nd	nd	nd
Pelli e cuoio	nd	nd	nd	nd	nd	nd	nd
Calz.abbigl.bianc.casa	nd	nd	nd	nd	nd	nd	nd
Legno, mobili in legno	nd	nd	nd	nd	nd	nd	nd
Carta,stampa,editoria	68	14,0	77,8	4,0	22,2	18,0	0,26
Gomma e plastica	nd	nd	nd	nd	nd	nd	nd
Manifatturiere diverse	nd	nd	nd	nd	nd	nd	nd
<b>TOTALE</b>	<b>2.515</b>	<b>392,8</b>	<b>34,6</b>	<b>743,0</b>	<b>65,4</b>	<b>1135,8</b>	<b>0,45</b>

DATI DESCRITTIVI DEL CAMPIONE DI IMPRESE IN ESAME: IV TRIMESTRE 2012

PROVINCIA DI UDINE

SETTORI	OCCUPATI	FATTURATO (Milioni di Euro)					
		INTERNO		ESTERO		TOTALE FATTURATO	TOTALE PER ADDETTO
		(N.)	(Mil.di Euro)	% sul tot. fatturato	(Mil.di Euro)	% sul tot. fatturato	(Mil.di Euro)
Petrolio	nd	nd	nd	nd	nd	nd	nd
Prod.l trasf. metalli	1.465	602,0	51,7	562,0	48,3	1164,0	0,79
Estr.minerali non met.	nd	nd	nd	nd	nd	nd	nd
Lav.minerali non met.	97	16,0	40,0	24,0	60,0	40,0	0,41
Ind. chimiche e affini	34	5,0	62,5	3,0	37,5	8,0	0,24
- industrie chimiche	34	5,0	62,5	3,0	37,5	8,0	0,24
- prod. fibre art. e sin.	nd	nd	nd	nd	nd	nd	nd
Industrie meccaniche	4.993	265,0	23,0	888,0	77,0	1153,0	0,23
- Costr. prodot. in met.	443	73,0	66,4	37,0	33,6	110,0	0,25
- Costr.instal.macchine	4.322	179,0	17,9	821,0	82,1	1000,0	0,23
- Macchine per ufficio	nd	nd	nd	nd	nd	nd	nd
- Mat.elettr.elettron.	228	13,0	30,2	30,0	69,8	43,0	0,19
- Strum. prec. med.chir.	nd	nd	nd	nd	nd	nd	nd
Mezzi di trasporto	9	3,0	100,0	0,0	0,0	3,0	0,33
- Costruz.autoveicoli	9	3,0	100,0	0,0	0,0	3,0	0,33
- Altri mezzi trasp.	nd	nd	nd	nd	nd	nd	nd
Alimentari	1.193	191,0	77,3	56,0	22,7	247,0	0,21
- Alimentari di base	1.164	178,0	77,7	51,0	22,3	229,0	0,20
- Bevande e altri alim.	29	13,0	72,2	5,0	27,8	18,0	0,62
Industrie tessili	nd	nd	nd	nd	nd	nd	nd
Pelli e cuoio	nd	nd	nd	nd	nd	nd	nd
Calz.abbigl.bianc.casa	132	13,0	92,9	1,0	7,1	14,0	0,11
Legno, mobili in legno	2.346	360,0	56,6	276,0	43,4	636,0	0,27
Carta,stampa,editoria	697	177,0	91,2	17,0	8,8	194,0	0,28
Gomma e plastica	121	40,0	67,8	19,0	32,2	59,0	0,49
Manifatturiere diverse	nd	nd	nd	nd	nd	nd	nd
<b>TOTALE</b>	<b>11.087</b>	<b>1672,0</b>	<b>47,5</b>	<b>1846,0</b>	<b>52,5</b>	<b>3518,0</b>	<b>0,32</b>

# 3

## ALLEGATI STATISTICI

---

3.1. ANDAMENTO DEI CONSUNTIVI I TRIMESTRE 2010 – IV TRIMESTRE 2012  
VARIAZIONI % CONGIUNTURALI E TENDENZIALI

VARIAZIONI % CONGIUNTURALI

VARIAZIONI % TENDENZIALI

# ANDAMENTO DEI CONSUNTIVI I TRIMESTRE 2010 - IV TRIMESTRE 2012

## VARIAZIONI % CONGIUNTURALI

### PRODUZIONE

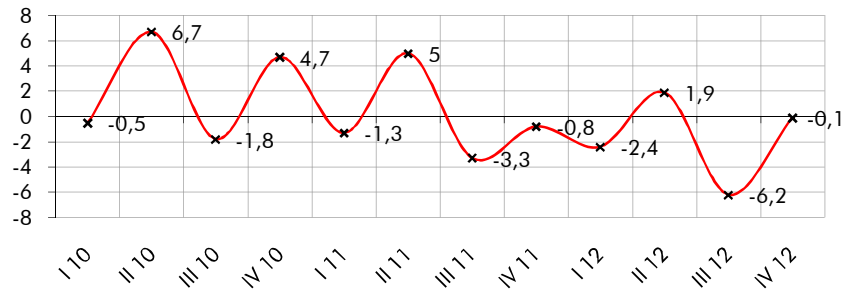

### TOTALE VENDITE

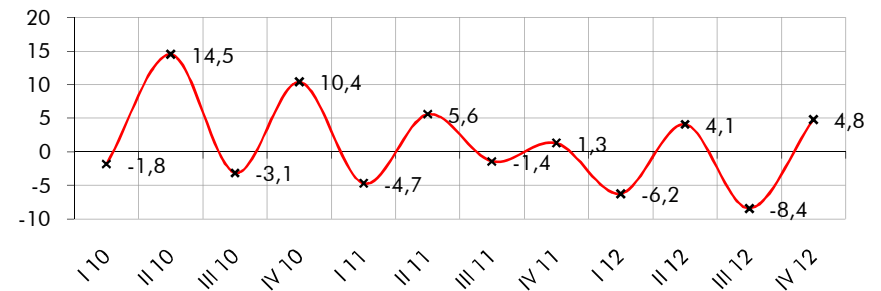

### VENDITE ITALIA

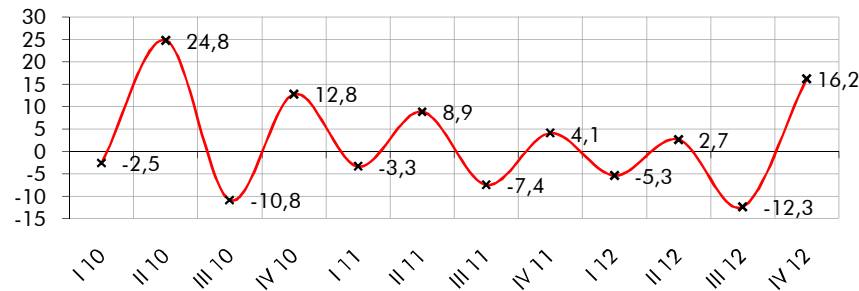

### VENDITE ESTERO

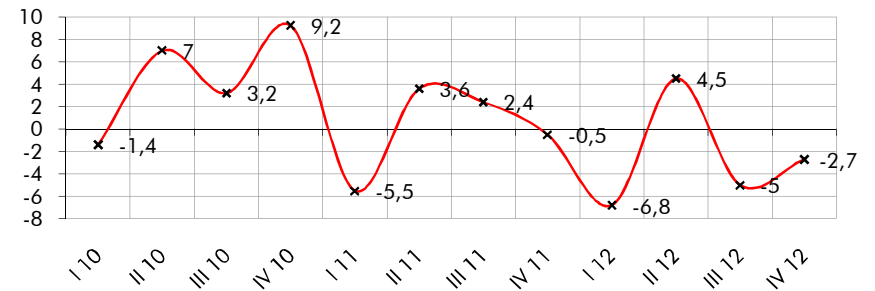

### NUOVI ORDINI

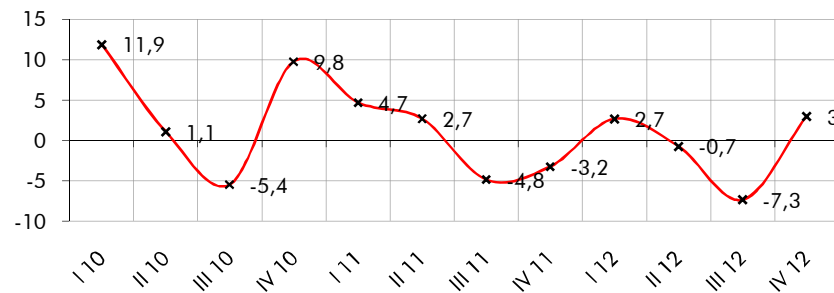

### OCCUPAZIONE

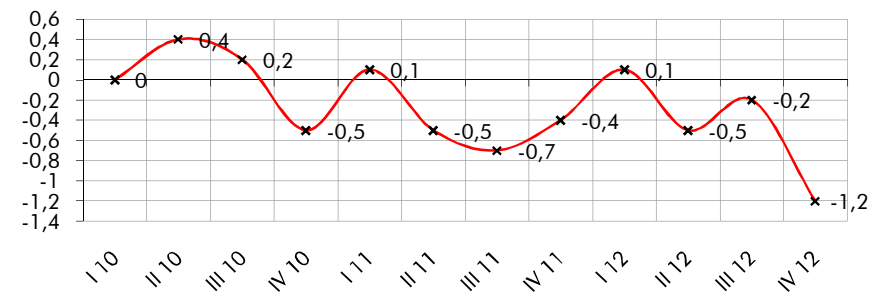



# ANDAMENTO DEI CONSUNTIVI I TRIMESTRE 2010 - IV TRIMESTRE 2012

## VARIAZIONI % TENDENZIALI

### PRODUZIONE

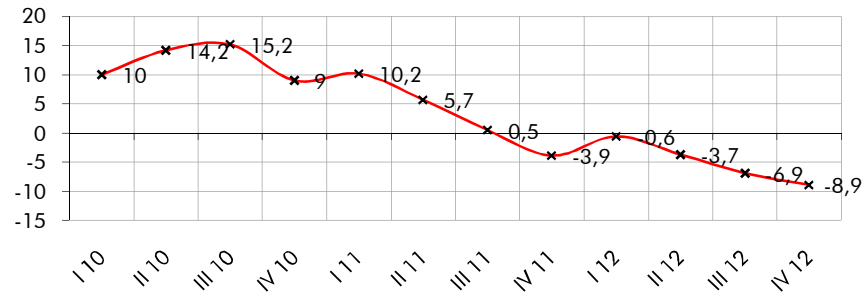

### TOTALE VENDITE

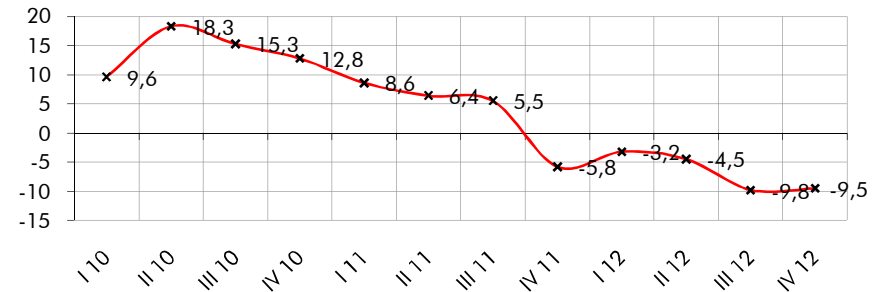

### VENDITE ITALIA

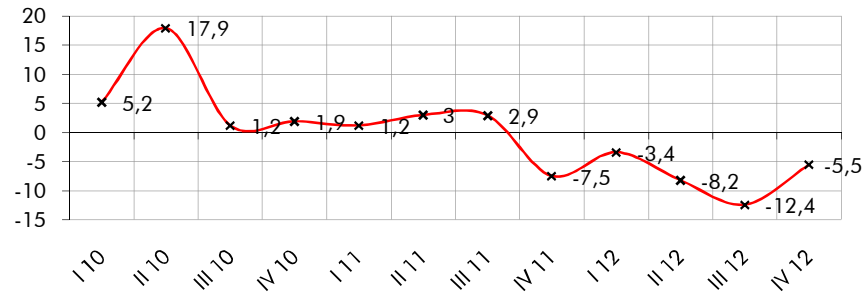

### VENDITE ESTERO

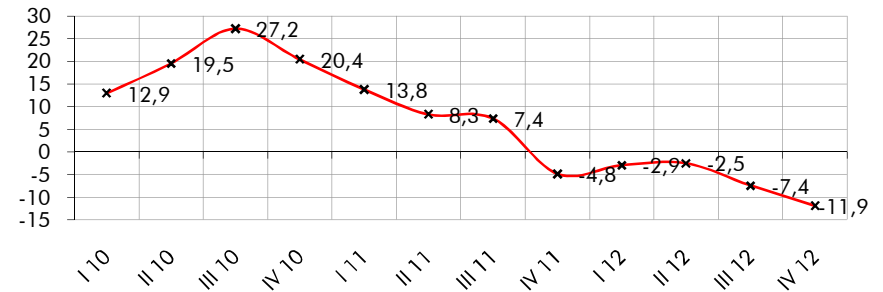

### NUOVI ORDINI

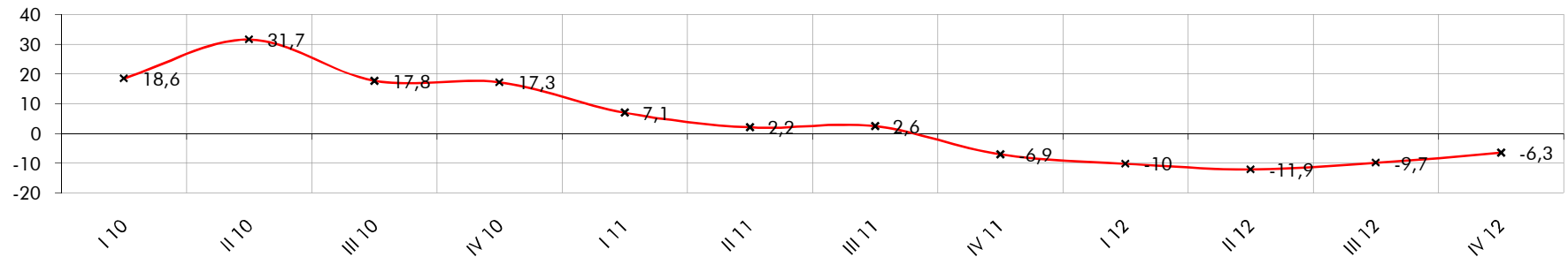

3.2. DATI CONSUNTIVI DEL IV TRIMESTRE 2012  
DATI REGIONALI E TOTALI PROVINCIALI

CONSUNTIVI IV TRIMESTRE 2012 – TOTALE REGIONE (I)

CONSUNTIVI IV TRIMESTRE 2012 – TOTALE REGIONE (II)

CONSUNTIVI IV TRIMESTRE 2012 – QUADRO DI SINTESI

CONSUNTIVO IV TRIMESTRE 2012 – PRODUZIONE

CONSUNTIVO IV TRIMESTRE 2012 – VENDITE TOTALI

CONSUNTIVO IV TRIMESTRE 2012 – VENDITE ITALIA

CONSUNTIVO IV TRIMESTRE 2012 – VENDITE ESTERO

TOTALE REGIONE: ANDAMENTO DEI CONSUNTIVI – QUADRO DI SINTESI

CONSUNTIVI IV TRIMESTRE 2012

TOTALE REGIONE

SETTORI	PRODUZIONE %		VENDITE %						NUOVI ORDINI %		PRODUZIONE ASSICURATA	OCCUPATI %
			TOTALE		ITALIA		ESTERO				n. giorni	
	(c)	(t)	(c)	(t)	(c)	(t)	(c)	(t)	(c)	(t)		(c)
Petrolio	nd	nd	nd	nd	nd	nd	nd	nd	nd	nd	nd	nd
Prod.l trasf. metalli	6,9	-16,0	4,4	-19,3	11,8	-19,3	-5,9	-14,0	7,6	-4,3	142	0,00
Estr.minerali non met.	30,0	50,0	37,0	57,0	37,0	57,0	nd	nd	30,0	50,0	nd	0,00
Lav.minerali non met.	-0,4	-0,7	8,0	-1,9	26,1	-1,5	-8,9	-2,3	-1,9	6,8	77	-0,30
Ind. chimiche e affini	10,0	-7,6	9,7	-7,2	13,7	-14,0	1,7	4,9	10,4	-3,9	19	-0,30
- industrie chimiche	10,0	-7,6	9,7	-7,2	13,7	-14,0	1,7	4,9	10,4	-3,9	19	-0,30
- prod. fibre art. e sin.	nd	nd	nd	nd	nd	nd	nd	nd	nd	nd	nd	nd
Industrie meccaniche	-2,8	-7,4	5,6	-6,0	33,8	14,3	-2,1	-12,2	1,1	-6,5	44	-1,60
- Costr. prodot. in met.	-0,4	-3,1	0,8	-2,4	7,2	-4,5	-3,7	-1,1	5,5	0,0	48	-0,10
- Costr.instal.macchine	-2,3	-6,6	9,5	-5,1	58,6	36,6	0,0	-13,7	0,9	-10,4	38	-1,20
- Macchine per ufficio	-15,0	-51,0	2,0	-45,0	-20,0	-99,0	10,0	-26,0	0,0	-40,0	27	0,00
- Mat.eletr.elettron.	-8,2	-15,7	-2,8	-13,8	31,9	-5,0	-8,9	-17,1	-4,2	-1,1	45	-10,60
- Strum. prec. med.chir.	nd	nd	nd	nd	nd	nd	nd	nd	nd	nd	nd	nd
Mezzi di trasporto	-20,0	-20,0	-20,0	-20,0	-20,0	-20,0	nd	nd	0,0	0,0	40	-10,00
- Costruz.autoveicoli	-20,0	-20,0	-20,0	-20,0	-20,0	-20,0	nd	nd	0,0	0,0	40	-10,00
- Altri mezzi trasp.	nd	nd	nd	nd	nd	nd	nd	nd	nd	nd	nd	nd
Alimentari	2,5	-3,5	-1,1	-2,9	-5,0	-5,3	9,9	3,3	-2,3	-2,3	32	-1,40
- Alimentari di base	2,9	-2,8	-0,4	-2,5	-3,9	-6,5	10,5	8,1	-0,5	-0,2	42	-1,00
- Bevande e altri alim.	1,5	-5,4	-3,5	-3,8	-8,7	-1,3	8,2	-8,4	-5,5	-6,2	9	-5,60
Industrie tessili	-10,0	-30,0	-30,0	-50,0	-30,0	-50,0	nd	nd	-30,0	-50,0	nd	0,00
Pelli e cuoio	-50,0	-50,0	-43,0	-43,0	-45,0	-45,0	-5,0	-5,0	0,0	0,0	nd	0,00
Calz.abbigl.bianc.casa	0,0	9,0	0,0	10,0	0,0	10,0	0,0	10,0	0,0	-5,0	20	0,00
Legno, mobili in legno	2,5	-6,0	9,9	-9,8	15,5	-12,3	3,8	-6,7	10,9	-8,8	32	-0,10
Carta, stampa, editoria	3,9	1,7	7,6	-1,1	11,7	-0,9	-2,3	-1,6	0,1	0,5	21	-0,60
Gomma e plastica	-25,8	-23,0	-16,2	-25,4	-4,5	-11,9	-22,0	-31,7	0,9	-21,8	48	-3,40
Manifatturiere diverse	nd	nd	nd	nd	nd	nd	nd	nd	nd	nd	nd	nd
<b>T O T A L E</b>	<b>-0,1</b>	<b>-8,9</b>	<b>4,8</b>	<b>-9,5</b>	<b>16,2</b>	<b>-5,5</b>	<b>-2,7</b>	<b>-11,9</b>	<b>3,0</b>	<b>-6,3</b>	<b>73</b>	<b>-1,20</b>

(c) = variazione congiunturale

(t) = variazione tendenziale

CONSUNTIVI IV TRIMESTRE 2012

TOTALE REGIONE

SETTORI	PREZZI DEI MATERIALI %		PREZZI DEI PROD. FINITI %		SCORTE PRODOTTI FINITI (% risposte)				UTILIZZAZIONE IMPIANTI
	(c)	(t)	(c)	(t)	(E)	(A)	(S)	(N)	(%)
Petrolio	nd	nd	nd	nd	nd	nd	nd	nd	nd
Prod.l trasf. metalli	-2,6	-3,8	-4,0	-7,2	14	80	0	5	70,2
Estr.minerali non met.	nd	nd	-12,0	-19,0	0	0	0	100	80,0
Lav.minerali non met.	0,0	2,4	-0,5	-1,6	26	74	0	0	81,3
Ind. chimiche e affini	0,9	0,7	1,5	2,1	0	72	0	28	77,6
- industrie chimiche	0,9	0,7	1,5	2,1	0	72	0	28	77,6
- prod. fibre art. e sin.	nd	nd	nd	nd	nd	nd	nd	nd	nd
Industrie meccaniche	-0,1	-5,6	-0,1	0,4	2	93	1	4	82,0
- Costr. prodot. in met.	0,2	-1,9	0,0	1,5	5	84	3	8	79,8
- Costr.instal.macchine	0,4	-0,1	-0,2	0,2	2	95	0	3	84,7
- Macchine per ufficio	0,0	0,0	0,0	0,0	0	100	0	0	50,0
- Mat.eletr.elettron.	-2,5	-30,1	0,0	-0,2	0	100	0	0	75,3
- Strum. prec. med.chir.	nd	nd	nd	nd	nd	nd	nd	nd	nd
Mezzi di trasporto	0,0	0,0	0,0	0,0	0	100	0	0	70,0
- Costruz.autoveicoli	0,0	0,0	0,0	0,0	0	100	0	0	70,0
- Altri mezzi trasp.	nd	nd	nd	nd	nd	nd	nd	nd	nd
Alimentari	3,6	-0,5	1,7	-1,6	13	80	0	7	74,7
- Alimentari di base	4,1	-2,6	1,8	-2,9	15	78	0	7	75,2
- Bevande e altri alim.	2,0	5,8	0,0	2,2	0	100	0	0	73,3
Industrie tessili	0,0	-10,0	0,0	-10,0	100	0	0	0	63,0
Pelli e cuoio	10,0	5,0	5,0	5,0	100	0	0	0	60,0
Calz.abbigl.bianc.casa	2,0	2,0	0,0	2,0	0	0	100	0	60,0
Legno, mobili in legno	-0,8	0,0	0,0	1,0	59	40	0	2	75,8
Carta, stampa, editoria	-2,4	4,9	1,1	-1,2	37	62	0	1	85,5
Gomma e plastica	-0,6	-0,3	-0,5	-3,2	0	100	0	0	58,3
Manifatturiere diverse	nd	nd	nd	nd	nd	nd	nd	nd	nd
<b>TOTALE</b>	<b>-0,7</b>	<b>-3,2</b>	<b>-0,9</b>	<b>-1,6</b>	<b>14</b>	<b>81</b>	<b>1</b>	<b>4</b>	<b>77,4</b>

(c) = variazione congiunturale

(E) = esuberanti

(S) = scarse

(t) = variazione tendenziale

(A) = adeguate

(N) = non si tengono

CONSUNTIVI IV TRIMESTRE 2012

QUADRO DI SINTESI

	GORIZIA	PORDENONE	TRIESTE	UDINE	TOT.REGIONE
<b>PRODUZIONE</b>					
var. % congiunturale	-8,9	-0,6	-10,0	4,3	-0,1
var. % tendenziale	-19,4	-7,3	-9,6	-8,2	-8,9
<b>VENDITE TOTALE</b>					
var. % congiunturale	-5,0	3,1	18,8	2,2	4,8
var. % tendenziale	-19,7	-6,7	-3,7	-11,5	-9,5
<b>VENDITE ITALIA</b>					
var. % congiunturale	1,0	17,5	58,9	7,3	16,2
var. % tendenziale	-14,3	7,9	15,1	-13,3	-5,5
<b>VENDITE ESTERO</b>					
var. % congiunturale	-8,7	-3,1	-1,0	-2,4	-2,7
var. % tendenziale	-22,8	-13,2	-15,0	-8,3	-11,9
<b>NUOVI ORDINI</b>					
var. % congiunturale	3,6	-4,7	6,7	5,3	3,0
var. % tendenziale	-17,0	-9,0	-10,1	-1,4	-6,3
<b>PREZZI DEI MATERIALI</b>					
var. % congiunturale	0,9	0,0	-3,9	-0,1	-0,7
var. % tendenziale	-5,6	-0,3	-17,8	0,6	-3,2
<b>PRODOTTI FINITI</b>					
var. % congiunturale	0,6	0,2	-1,9	-1,1	-0,9
var. % tendenziale	-5,8	0,9	-1,9	-2,0	-1,6
<b>SCORTE PRODOTTI FINITI (% risposte)</b>					
esuberanti	13	9	1	21	14
adeguate	78	88	99	73	81
scarse	0	0	0	1	1
non si tengono	9	3	0	5	4
<b>UTILIZZO IMPIANTI</b>					
grado utilizzazione	57,2	80,0	78,7	78,2	77,4
<b>PRODUZIONE ASSICURATA</b>					
giorni di produz.	42	53	60	84	73
<b>OCCUPAZIONE</b>					
num. fine periodo (*)	1090	5838	2515	11087	20530
variaz. congiunt.	-1,2	0,0	-3,4	-1,4	-1,2

(\*) il numero è indicativo della consistenza del campione

## CONSUNTIVO IV TRIMESTRE 2012 - PRODUZIONE

	variazione % congiunturale	variazione % tendenziale
GORIZIA	-8,9	-19,4
PORDENONE	-0,6	-7,3
TRIESTE	-10	-9,6
UDINE	4,3	-8,2
TOT.REGIONE	<b>-0,1</b>	<b>-8,9</b>

■ - var. congiunturale    ■ - var. tendenziale

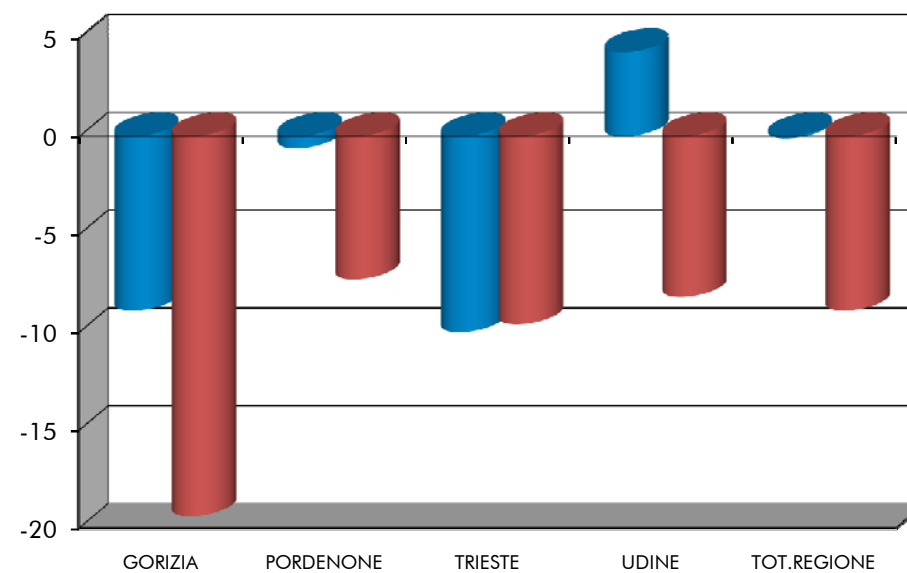

## CONSUNTIVO IV TRIMESTRE 2012 - VENDITE TOTALI

	variazione % congiunturale	variazione % tendenziale
GORIZIA	-5	-19,7
PORDENONE	3,1	-6,7
TRIESTE	18,8	-3,7
UDINE	2,2	-11,5
TOT.REGIONE	<b>4,8</b>	<b>-9,5</b>

■ - var. congiunturale    ■ - var. tendenziale

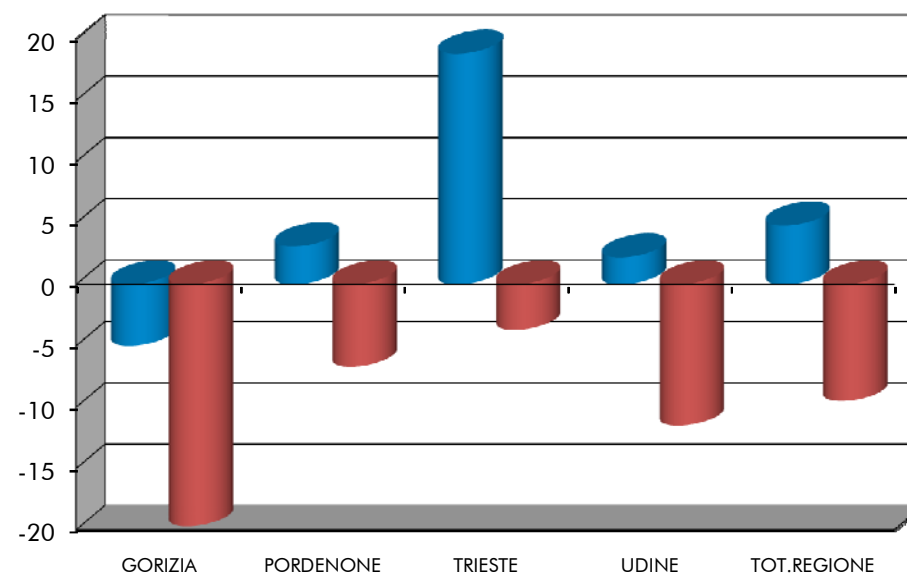

CONSUNTIVO IV TRIMESTRE 2012 - VENDITE ITALIA

	variazione % congiunturale	variazione % tendenziale
GORIZIA	1	-14,3
PORDENONE	17,5	7,9
TRIESTE	58,9	15,1
UDINE	7,3	-13,3
TOT.REGIONE	<b>16,2</b>	<b>-5,5</b>

■ - var. congiunturale   ■ - var. tendenziale

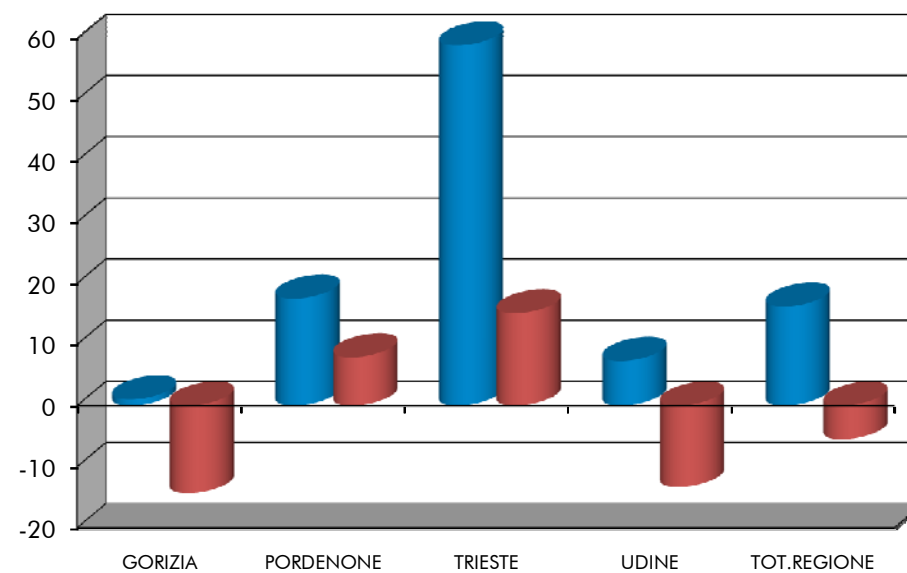



## CONSUNTIVO IV TRIMESTRE 2012 - VENDITE ESTERO

	variazione % congiunturale	variazione % tendenziale
GORIZIA	-8,7	-22,8
PORDENONE	-3,1	-13,2
TRIESTE	-1	-15,0
UDINE	-2,4	-8,3
TOT.REGIONE	<b>-2,7</b>	<b>-11,9</b>

■ - var. congiunturale    ■ - var. tendenziale

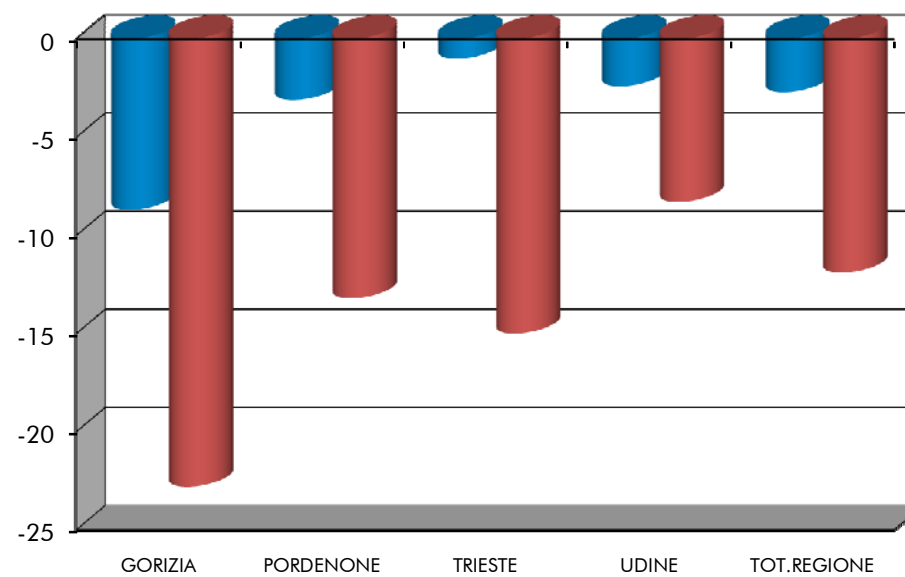

TOTALE REGIONE: ANDAMENTO DEI CONSUNTIVI - QUADRO DI SINTESI

	I trimestre 2012	II trimestre 2012	III trimestre 2012	IV trimestre 2012
<b>PRODUZIONE</b>				
- var. % congiunturale	-2,4	1,9	-6,2	-0,1
- var. % tendenziale	-0,6	-3,7	-6,9	-8,9
<b>VENDITE TOTALE</b>				
- var. % congiunturale	-6,2	4,1	-8,4	4,8
- var. % tendenziale	-3,2	-4,5	-9,8	-9,5
<b>VENDITE ITALIA</b>				
- var. % congiunturale	-5,3	2,7	-12,3	16,2
- var. % tendenziale	-3,4	-8,2	-12,4	-5,5
<b>VENDITE ESTERO</b>				
- var. % congiunturale	-6,8	4,5	-5,0	-2,7
- var. % tendenziale	-2,9	-2,5	-7,4	-11,9
<b>NUOVI ORDINI</b>				
- var. % congiunturale	2,7	-0,7	-7,3	3,0
- var. % tendenziale	-10,0	-11,9	-9,7	-6,3
<b>SCORTE (% risposte)</b>				
- esuberanti	16	14	15	14
- adeguate	78	82	80	81
- scarse	2	1	1	1
- non si tengono	4	4	4	4
<b>UTILIZZO IMPIANTI</b>				
- grado utilizzazione	79,2	80,0	79,0	77,4
<b>OCCUPAZIONE</b>				
- variaz. congiunt.	0,1	-0,5	-0,2	-1,2

3.3. DATI DI PREVISIONE PER IL I TRIMESTRE 2013  
DATI REGIONALI E TOTALI PROVINCIALI

PREVISIONI I TRIMESTRE 2013 – TOTALE REGIONE

PREVISIONI I TRIMESTRE 2013 – SITUAZIONE PER PROVINCIA

TOTALE REGIONE: ANDAMENTO DELLE PREVISIONI – QUADRO DI SINTESI

## PREVISIONI I TRIMESTRE 2013 (% RISPOSTE)

## TOTALE REGIONE

SETTORI	PRODUZIONE			DOMANDA INTERNA			DOMANDA ESTERA			OCCUPAZIONE		
	+	=	-	+	=	-	+	=	-	+	=	-
Petrolio	nd	nd	nd	nd	nd	nd	nd	nd	nd	nd	nd	nd
Prod.I trasf. metalli	0	95	5	1	95	3	0	100	0	0	100	0
Estr.minerali non met.	100	0	0	100	0	0	nd	nd	nd	100	0	0
Lav.minerali non met.	55	22	23	6	0	94	66	0	34	0	100	0
Ind. chimiche e affini	17	56	28	0	7	93	90	0	10	17	83	0
- industrie chimiche	17	56	28	0	7	93	90	0	10	17	83	0
- prod.fibre art. e sin.	nd	nd	nd	nd	nd	nd	nd	nd	nd	nd	nd	nd
Industrie meccaniche	25	59	16	21	58	21	23	62	15	16	82	3
- Costr. prodot. in met.	14	86	0	40	53	7	18	82	1	0	100	0
- Costr.instal macchine	9	63	28	1	59	40	1	75	24	1	96	3
- Macchine per ufficio	0	100	0	0	0	100	0	100	0	0	0	100
- Mat.elettr.elettron.	96	4	0	20	78	2	99	1	0	90	10	0
- Strum. prec. med.chir.	nd	nd	nd	nd	nd	nd	nd	nd	nd	nd	nd	nd
Mezzi di trasporto	0	100	0	0	100	0	nd	nd	nd	0	0	100
- Costruz.autoveicoli	0	100	0	0	100	0	nd	nd	nd	0	0	100
- Altri mezzi trasp.	nd	nd	nd	nd	nd	nd	nd	nd	nd	nd	nd	nd
Alimentari	58	39	3	0	99	0	77	12	11	0	73	27
- Alimentari di base	63	37	0	0	100	0	93	7	0	0	74	26
- Bevande e altri alim.	3	63	35	6	90	5	0	35	65	0	65	35
Industrie tessili	0	0	100	0	0	100	nd	nd	nd	0	0	100
Pelli e cuoio	0	0	100	0	0	100	0	0	100	0	100	0
Calz.abbigl.bianc.casa	100	0	0	0	100	0	0	100	0	100	0	0
Legno, mobili in legno	1	86	13	0	31	68	28	60	12	2	83	15
Carta, stampa, editoria	14	76	10	0	88	12	0	95	5	0	100	0
Gomma e plastica	13	87	0	0	95	5	12	88	0	0	91	9
Manifatturiere diverse	nd	nd	nd	nd	nd	nd	nd	nd	nd	nd	nd	nd
<b>T O T A L E</b>	<b>18</b>	<b>70</b>	<b>12</b>	<b>6</b>	<b>70</b>	<b>24</b>	<b>21</b>	<b>67</b>	<b>12</b>	<b>8</b>	<b>87</b>	<b>5</b>

PREVISIONI I TRIMESTRE 2013 (% RISPOSTE)

Situazione per provincia

	GORIZIA	PORDENONE	TRIESTE	UDINE	TOTALE
<b>PRODUZIONE</b>					
- aumento	0,2	12,5	42,6	13,8	<b>17,5</b>
- stabile	93,8	55,9	55,7	77,1	<b>70,2</b>
- diminuzione	6,0	31,5	1,7	9,1	<b>12,3</b>
<b>DOMANDA INTERNA</b>					
- aumento	3,0	27,8	0,0	2,4	<b>6,3</b>
- stabile	82,0	32,7	95,6	73,4	<b>70,2</b>
- diminuzione	15,0	39,5	4,4	24,2	<b>23,5</b>
<b>DOMANDA ESTERA</b>					
- aumento	6,5	14,0	57,1	12,0	<b>20,9</b>
- stabile	88,6	53,1	42,4	81,3	<b>67,4</b>
- diminuzione	5,0	32,9	0,5	6,7	<b>11,7</b>
<b>OCCUPAZIONE</b>					
- aumento	0,0	2,4	42,6	0,9	<b>8,2</b>
- stabile	89,8	86,4	57,4	95,9	<b>87,0</b>
- diminuzione	10,2	11,2	0,0	3,2	<b>4,8</b>

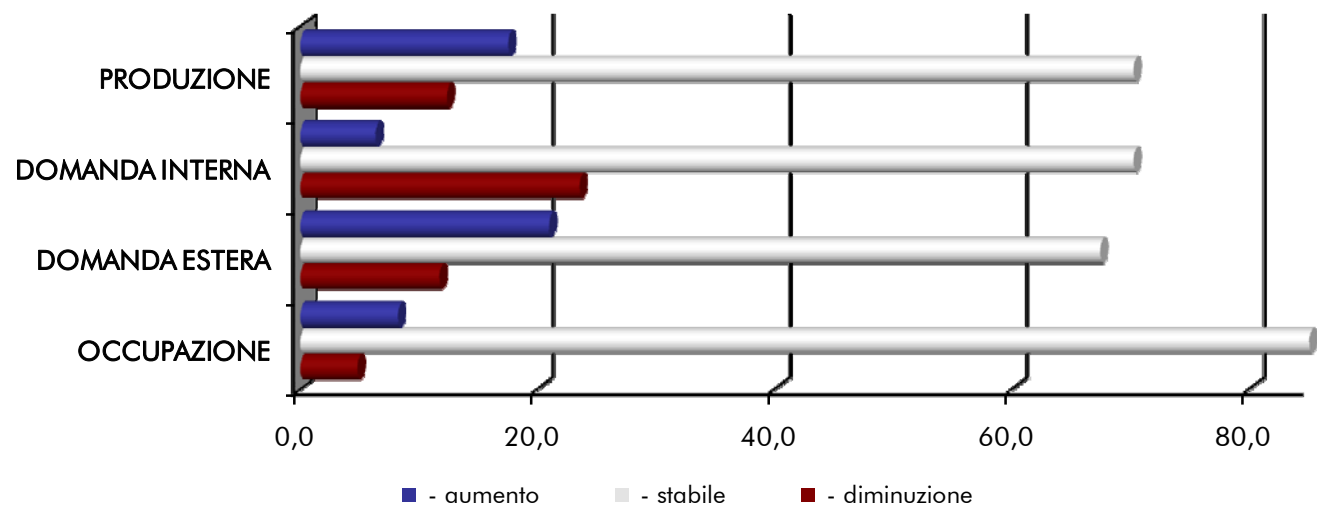

TOTALE REGIONE: ANDAMENTO DELLE PREVISIONI - QUADRO DI SINTESI (% RISPOSTE)

	VARIABILI	II TRIM. 2012	IV TRIM. 2012	IV TRIM. 2012	I TRIM. 2013
PRODUZIONE	- aumento	11,1	8,6	28,0	17,5
	- stabile	73,3	69,1	44,6	70,2
	- diminuzione	15,6	22,2	27,3	12,3
DOMANDA INTERNA	- aumento	6,8	7,4	18,5	6,3
	- stabile	72,7	54,3	35,1	70,2
	- diminuzione	20,5	38,3	46,4	23,5
DOMANDA ESTERA	- aumento	9,2	6,3	21,4	20,9
	- stabile	86,9	52,2	66,0	67,4
	- diminuzione	3,9	41,5	12,6	11,7
OCCUPAZIONE	- aumento	2,5	0,8	0,4	8,2
	- stabile	89,7	74,9	79,0	87,0
	- diminuzione	7,7	24,3	20,7	4,8

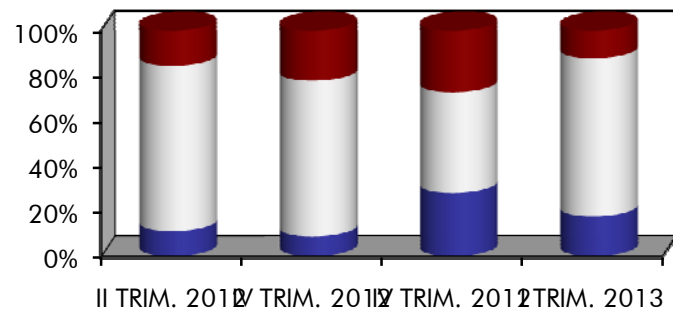

**DOMANDA ESTERA**

**PRODUZIONE**

■ - diminuzione  
■ - stabile  
■ - aumento

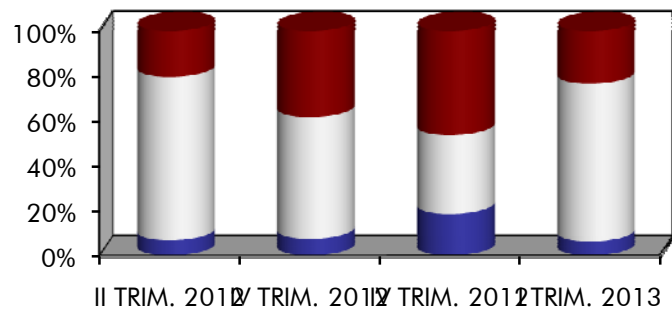
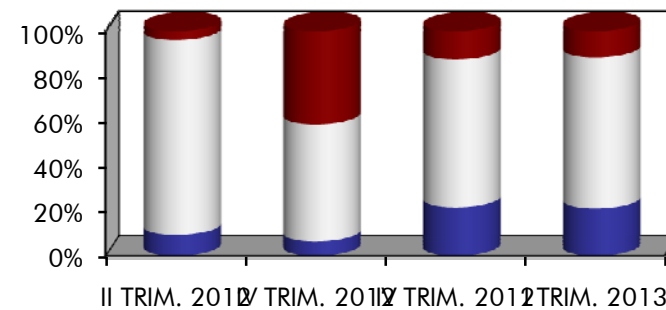

**OCCUPAZIONE**

**DOMANDA INTERNA**

■ - diminuzione  
■ - stabile  
■ - aumento

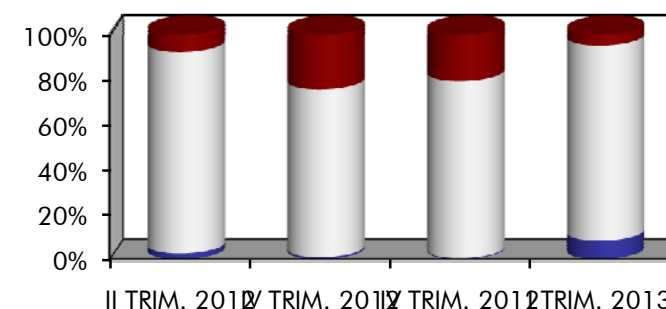

3.4. ALLEGATI STATISTICI PROVINCIALI  
TABELLE PROVINCIALI PER SETTORE - DATI CONSUNTIVI E DI PREVISIONE

CONSUNTIVI IV TRIMESTRE 2012 – PROVINCIA DI GORIZIA (I)

CONSUNTIVI IV TRIMESTRE 2012 – PROVINCIA DI GORIZIA (II)

CONSUNTIVI IV TRIMESTRE 2012 – PROVINCIA DI PORDENONE (I)

CONSUNTIVI IV TRIMESTRE 2012 – PROVINCIA DI PORDENONE (II)

CONSUNTIVI IV TRIMESTRE 2012 – PROVINCIA DI TRIESTE (I)

CONSUNTIVI IV TRIMESTRE 2012 – PROVINCIA DI TRIESTE (II)

CONSUNTIVI IV TRIMESTRE 2012 – PROVINCIA DI UDINE (I)

CONSUNTIVI IV TRIMESTRE 2012 – PROVINCIA DI UDINE (II)

PREVISIONI I TRIMESTRE 2013 – PROVINCIA DI GORIZIA

PREVISIONI I TRIMESTRE 2013 – PROVINCIA DI PORDENONE

PREVISIONI I TRIMESTRE 2013 – PROVINCIA DI TRIESTE

PREVISIONI I TRIMESTRE 2013 – PROVINCIA DI UDINE

SETTORI	PRODUZIONE		VENDITE %						NUOVI ORDINI		PRODUZIONE	OCCUPATI
	%		TOTALE		ITALIA		ESTERO		%		ASSICURATA	%
	(c)	(t)	(c)	(t)	(c)	(t)	(c)	(t)	(c)	(t)	n. giorni	(c)
Petrolio	nd	nd	nd	nd	nd	nd	nd	nd	nd	nd	nd	nd
Prod.l trasf. metalli	10,0	-6,0	10,0	-6,0	10,0	-6,0	10,0	-6,0	10,0	-6,0	15	0,00
Estr.minerali non met.	nd	nd	nd	nd	nd	nd	nd	nd	nd	nd	nd	nd
Lav.minerali non met.	nd	nd	nd	nd	nd	nd	nd	nd	nd	nd	nd	nd
Ind. chimiche e affini	nd	nd	nd	nd	nd	nd	nd	nd	nd	nd	nd	nd
- industrie chimiche	nd	nd	nd	nd	nd	nd	nd	nd	nd	nd	nd	nd
- prod. fibre art. e sin.	nd	nd	nd	nd	nd	nd	nd	nd	nd	nd	nd	nd
Industrie meccaniche	1,2	-2,9	12,0	-4,6	8,1	-13,0	16,8	9,0	18,8	0,9	45	-0,50
- Costr. prodot. in met.	5,1	14,1	17,5	7,5	12,4	-5,1	39,4	80,7	31,3	17,2	15	0,00
- Costr.instal.macchine	7,2	2,7	8,6	4,9	4,2	6,8	11,1	3,7	7,2	1,3	71	-2,40
- Macchine per ufficio	-15,0	-51,0	2,0	-45,0	-20,0	-99,0	10,0	-26,0	0,0	-40,0	27	0,00
- Mat.eletr.elettron.	nd	nd	nd	nd	nd	nd	nd	nd	nd	nd	nd	nd
- Strum. prec. med.chir.	nd	nd	nd	nd	nd	nd	nd	nd	nd	nd	nd	nd
Mezzi di trasporto	nd	nd	nd	nd	nd	nd	nd	nd	nd	nd	nd	nd
- Costruz.autoveicoli	nd	nd	nd	nd	nd	nd	nd	nd	nd	nd	nd	nd
- Altri mezzi trasp.	nd	nd	nd	nd	nd	nd	nd	nd	nd	nd	nd	nd
Alimentari	24,7	-23,7	10,7	-17,2	8,5	-6,6	12,9	-27,0	-6,1	-12,1	97	0,00
- Alimentari di base	25,0	-15,0	12,0	-7,0	10,0	-5,0	15,0	-10,0	0,0	0,0	120	0,00
- Bevande e altri alim.	23,6	-55,2	5,8	-54,1	-14,3	-29,3	9,0	-58,0	-28,1	-55,7	15	0,00
Industrie tessili	-10,0	-30,0	-30,0	-50,0	-30,0	-50,0	nd	nd	-30,0	-50,0	nd	0,00
Pelli e cuoio	nd	nd	nd	nd	nd	nd	nd	nd	nd	nd	nd	nd
Calz.abbigl.bianc.casa	nd	nd	nd	nd	nd	nd	nd	nd	nd	nd	nd	nd
Legno, mobili in legno	0,0	0,0	0,0	0,0	0,0	0,0	nd	nd	nd	nd	nd	0,00
Carta, stampa, editoria	0,0	0,0	0,0	0,0	0,0	0,0	0,0	0,0	0,0	0,0	15	0,00
Gomma e plastica	-32,1	-32,3	-21,1	-32,8	-7,9	-19,4	-24,8	-36,1	1,0	-29,6	44	-5,30
Manifatturiere diverse	nd	nd	nd	nd	nd	nd	nd	nd	nd	nd	nd	nd
<b>TOTALE</b>	<b>-8,9</b>	<b>-19,4</b>	<b>-5,0</b>	<b>-19,7</b>	<b>1,0</b>	<b>-14,3</b>	<b>-8,7</b>	<b>-22,8</b>	<b>3,6</b>	<b>-17,0</b>	<b>42</b>	<b>-1,20</b>

(c) = variazione congiunturale

(t) = variazione tendenziale



CONSUNTIVI IV TRIMESTRE 2012

PROVINCIA DI GORIZIA

SETTORI	PREZZI DEI MATERIALI %		PREZZI DEI PROD. FINITI %		SCORTE PRODOTTI FINITI ( % risposte )				UTILIZZAZIONE IMPIANTI
	(c)	(t)	(c)	(t)	(E)	(A)	(S)	(N)	(%)
Petrolio	nd	nd	nd	nd	nd	nd	nd	nd	nd
Prod.l trasf. metalli	0,0	-9,0	0,0	-9,0	0	100	0	0	60,0
Estr.minerali non met.	nd	nd	nd	nd	nd	nd	nd	nd	nd
Lav.minerali non met.	nd	nd	nd	nd	nd	nd	nd	nd	nd
Ind. chimiche e affini	nd	nd	nd	nd	nd	nd	nd	nd	nd
- industrie chimiche	nd	nd	nd	nd	nd	nd	nd	nd	nd
- prod. fibre art. e sin.	nd	nd	nd	nd	nd	nd	nd	nd	nd
Industrie meccaniche	0,0	2,7	0,0	2,9	0	33	0	67	79,5
- Costr. prodot. in met.	0,0	2,9	0,0	4,8	0	5	0	95	91,9
- Costr.instal.macchine	0,0	5,0	0,0	1,4	0	38	0	63	75,0
- Macchine per ufficio	0,0	0,0	0,0	0,0	0	100	0	0	50,0
- Mat.eletr.elettron.	nd	nd	nd	nd	nd	nd	nd	nd	nd
- Strum. prec. med.chir.	nd	nd	nd	nd	nd	nd	nd	nd	nd
Mezzi di trasporto	nd	nd	nd	nd	nd	nd	nd	nd	nd
- Costruz.autoveicoli	nd	nd	nd	nd	nd	nd	nd	nd	nd
- Altri mezzi trasp.	nd	nd	nd	nd	nd	nd	nd	nd	nd
Alimentari	7,8	-30,6	7,8	-19,1	78	22	0	0	47,4
- Alimentari di base	10,0	-40,0	10,0	-25,0	100	0	0	0	55,0
- Bevande e altri alim.	0,0	3,5	0,0	2,0	0	100	0	0	20,0
Industrie tessili	0,0	-10,0	0,0	-10,0	100	0	0	0	63,0
Pelli e cuoio	nd	nd	nd	nd	nd	nd	nd	nd	nd
Calz.abbigl.bianc.casa	nd	nd	nd	nd	nd	nd	nd	nd	nd
Legno, mobili in legno	0,0	0,0	0,0	0,0	0	100	0	0	70,0
Carta, stampa, editoria	0,0	0,0	0,0	0,0	0	100	0	0	65,0
Gomma e plastica	0,0	-0,4	-0,7	-4,1	0	100	0	0	50,7
Manifatturiere diverse	nd	nd	nd	nd	nd	nd	nd	nd	nd
<b>T O T A L E</b>	<b>0,9</b>	<b>-5,6</b>	<b>0,6</b>	<b>-5,8</b>	<b>13</b>	<b>78</b>	<b>0</b>	<b>9</b>	<b>57,2</b>

(c) = variazione congiunturale

(E) = esuberanti (S) = scarse

(t) = variazione tendenziale

(A) = adeguate (N) = non si tengono

SETTORI	PRODUZIONE		VENDITE %						NUOVI ORDINI		PRODUZIONE	OCCUPATI
	%		TOTALE		ITALIA		ESTERO		%		ASSICURATA	%
	(c)	(t)	(c)	(t)	(c)	(t)	(c)	(t)	(c)	(t)	n. giorni	(c)
Petrolio	nd	nd	nd	nd	nd	nd	nd	nd	nd	nd	nd	nd
Prod.l trasf. metalli	nd	nd	nd	nd	nd	nd	nd	nd	nd	nd	nd	nd
Estr.minerali non met.	30,0	50,0	37,0	57,0	37,0	57,0	nd	nd	30,0	50,0	nd	0,00
Lav.minerali non met.	3,6	0,4	19,5	5,7	36,4	9,1	1,0	2,0	2,4	15,6	82	0,00
Ind. chimiche e affini	13,2	-9,3	13,0	-9,7	16,0	-15,9	2,6	11,6	12,8	-6,3	20	0,00
- industrie chimiche	13,2	-9,3	13,0	-9,7	16,0	-15,9	2,6	11,6	12,8	-6,3	20	0,00
- prod. fibre art. e sin.	nd	nd	nd	nd	nd	nd	nd	nd	nd	nd	nd	nd
Industrie meccaniche	-3,4	-8,6	-0,1	-7,1	13,4	13,9	-4,7	-14,4	-5,7	-11,9	56	0,00
- Costr. prodot. in met.	-2,8	-3,2	-1,7	-2,3	3,7	-1,9	-4,3	-2,9	4,4	-2,2	59	0,20
- Costr.instal.macchine	-3,9	-13,8	1,4	-11,8	41,0	56,5	-5,0	-22,3	-22,4	-28,4	60	-0,10
- Macchine per ufficio	nd	nd	nd	nd	nd	nd	nd	nd	nd	nd	nd	nd
- Mat.eletr.elettron.	-3,0	0,0	-3,0	0,0	-3,0	0,0	nd	nd	0,0	0,0	15	0,00
- Strum. prec. med.chir.	nd	nd	nd	nd	nd	nd	nd	nd	nd	nd	nd	nd
Mezzi di trasporto	nd	nd	nd	nd	nd	nd	nd	nd	nd	nd	nd	nd
- Costruz.autoveicoli	nd	nd	nd	nd	nd	nd	nd	nd	nd	nd	nd	nd
- Altri mezzi trasp.	nd	nd	nd	nd	nd	nd	nd	nd	nd	nd	nd	nd
Alimentari	nd	nd	nd	nd	nd	nd	nd	nd	nd	nd	nd	nd
- Alimentari di base	nd	nd	nd	nd	nd	nd	nd	nd	nd	nd	nd	nd
- Bevande e altri alim.	nd	nd	nd	nd	nd	nd	nd	nd	nd	nd	nd	nd
Industrie tessili	nd	nd	nd	nd	nd	nd	nd	nd	nd	nd	nd	nd
Pelli e cuoio	-50,0	-50,0	-43,0	-43,0	-45,0	-45,0	-5,0	-5,0	0,0	0,0	nd	0,00
Calz.abbigl.bianc.casa	nd	nd	nd	nd	nd	nd	nd	nd	nd	nd	nd	nd
Legno, mobili in legno	11,7	-4,9	16,1	-15,7	30,3	-6,3	10,1	-19,7	-16,1	-16,2	51	-0,20
Carta, stampa, editoria	6,0	-1,0	2,0	-1,0	16,0	0,0	-5,0	-1,0	-1,0	0,0	25	0,00
Gomma e plastica	nd	nd	nd	nd	nd	nd	nd	nd	nd	nd	nd	nd
Manifatturiere diverse	nd	nd	nd	nd	nd	nd	nd	nd	nd	nd	nd	nd
<b>TOTALE</b>	<b>-0,6</b>	<b>-7,3</b>	<b>3,1</b>	<b>-6,7</b>	<b>17,5</b>	<b>7,9</b>	<b>-3,1</b>	<b>-13,2</b>	<b>-4,7</b>	<b>-9,0</b>	<b>53</b>	<b>0,00</b>

(c) = variazione congiunturale

(t) = variazione tendenziale

CONSUNTIVI IV TRIMESTRE 2012

PROVINCIA DI PORDENONE

SETTORI	PREZZI DEI MATERIALI %		PREZZI DEI PROD. FINITI %		SCORTE PRODOTTI FINITI (% risposte)				UTILIZZAZIONE IMPIANTI
	(c)	(t)	(c)	(t)	(E)	(A)	(S)	(N)	(%)
Petrolio	nd	nd	nd	nd	nd	nd	nd	nd	nd
Prod.l trasf. metalli	nd	nd	nd	nd	nd	nd	nd	nd	nd
Estr.minerali non met.	nd	nd	-12,0	-19,0	0	0	0	100	80,0
Lav.minerali non met.	0,0	1,0	-0,8	-3,7	0	100	0	0	86,8
Ind. chimiche e affini	1,3	1,3	2,0	2,6	0	63	0	37	78,2
- industrie chimiche	1,3	1,3	2,0	2,6	0	63	0	37	78,2
- prod. fibre art. e sin.	nd	nd	nd	nd	nd	nd	nd	nd	nd
Industrie meccaniche	0,3	-1,2	0,0	1,4	4	95	0	1	81,1
- Costr. prodot. in met.	0,3	-2,0	0,0	1,7	0	98	0	2	81,5
- Costr.instal.macchine	0,1	0,1	0,1	1,0	7	93	0	0	81,1
- Macchine per ufficio	nd	nd	nd	nd	nd	nd	nd	nd	nd
- Mat.eletr.elettron.	0,0	0,0	0,0	0,0	0	100	0	0	70,0
- Strum. prec. med.chir.	nd	nd	nd	nd	nd	nd	nd	nd	nd
Mezzi di trasporto	nd	nd	nd	nd	nd	nd	nd	nd	nd
- Costruz.autoveicoli	nd	nd	nd	nd	nd	nd	nd	nd	nd
- Altri mezzi trasp.	nd	nd	nd	nd	nd	nd	nd	nd	nd
Alimentari	nd	nd	nd	nd	nd	nd	nd	nd	nd
- Alimentari di base	nd	nd	nd	nd	nd	nd	nd	nd	nd
- Bevande e altri alim.	nd	nd	nd	nd	nd	nd	nd	nd	nd
Industrie tessili	nd	nd	nd	nd	nd	nd	nd	nd	nd
Pelli e cuoio	10,0	5,0	5,0	5,0	100	0	0	0	60,0
Calz.abbigl.bianc.casa	nd	nd	nd	nd	nd	nd	nd	nd	nd
Legno, mobili in legno	0,0	2,4	0,0	0,6	71	29	0	0	62,8
Carta, stampa, editoria	-5,0	3,0	3,0	1,0	0	100	0	0	85,0
Gomma e plastica	nd	nd	nd	nd	nd	nd	nd	nd	nd
Manifatturiere diverse	nd	nd	nd	nd	nd	nd	nd	nd	nd
<b>T O T A L E</b>	<b>0,0</b>	<b>-0,3</b>	<b>0,2</b>	<b>0,9</b>	<b>9</b>	<b>88</b>	<b>0</b>	<b>3</b>	<b>80,0</b>

(c) = variazione congiunturale

(t) = variazione tendenziale

(E) = esuberanti (S) = scarse

(A) = adeguate (N) = non si tengono

SETTORI	PRODUZIONE		VENDITE %						NUOVI ORDINI		PRODUZIONE	OCCUPATI
	%		TOTALE		ITALIA		ESTERO		%		ASSICURATA	%
	(c)	(t)	(c)	(t)	(c)	(t)	(c)	(t)	(c)	(t)	n. giorni	(c)
Petrolio	nd	nd	nd	nd	nd	nd	nd	nd	nd	nd	nd	nd
Prod.l trasf. metalli	-23,4	-17,8	18,3	-11,1	18,4	-11,1	-3,0	-12,0	14,4	-9,1	110	0,00
Estr.minerali non met.	nd	nd	nd	nd	nd	nd	nd	nd	nd	nd	nd	nd
Lav.minerali non met.	nd	nd	nd	nd	nd	nd	nd	nd	nd	nd	nd	nd
Ind. chimiche e affini	2,0	-5,0	1,6	-1,0	0,0	0,0	2,0	-5,0	5,0	0,0	nd	0,00
- industrie chimiche	2,0	-5,0	1,6	-1,0	0,0	0,0	2,0	-5,0	5,0	0,0	nd	0,00
- prod. fibre art. e sin.	nd	nd	nd	nd	nd	nd	nd	nd	nd	nd	nd	nd
Industrie meccaniche	-8,4	-8,6	19,3	-2,5	146,2	67,7	-1,3	-15,8	5,1	-11,6	45	-4,40
- Costr. prodot. in met.	nd	nd	nd	nd	nd	nd	nd	nd	nd	nd	nd	nd
- Costr.instal.macchine	-7,0	0,0	46,0	10,0	207,0	115,0	10,0	-16,0	17,0	-21,0	nd	0,00
- Macchine per ufficio	nd	nd	nd	nd	nd	nd	nd	nd	nd	nd	nd	nd
- Mat.eletr.elettron.	-9,5	-16,0	-3,3	-13,2	51,9	-7,9	-9,9	-15,7	-4,9	-3,5	45	-13,60
- Strum. prec. med.chir.	nd	nd	nd	nd	nd	nd	nd	nd	nd	nd	nd	nd
Mezzi di trasporto	nd	nd	nd	nd	nd	nd	nd	nd	nd	nd	nd	nd
- Costruz.autoveicoli	nd	nd	nd	nd	nd	nd	nd	nd	nd	nd	nd	nd
- Altri mezzi trasp.	nd	nd	nd	nd	nd	nd	nd	nd	nd	nd	nd	nd
Alimentari	7,0	2,0	2,0	4,2	-2,5	-0,8	18,1	22,7	6,0	1,0	7	nd
- Alimentari di base	nd	nd	nd	nd	nd	nd	nd	nd	nd	nd	nd	nd
- Bevande e altri alim.	7,0	2,0	2,0	4,2	-2,5	-0,8	18,1	22,7	6,0	1,0	7	nd
Industrie tessili	nd	nd	nd	nd	nd	nd	nd	nd	nd	nd	nd	nd
Pelli e cuoio	nd	nd	nd	nd	nd	nd	nd	nd	nd	nd	nd	nd
Calz.abbigl.bianc.casa	nd	nd	nd	nd	nd	nd	nd	nd	nd	nd	nd	nd
Legno, mobili in legno	nd	nd	nd	nd	nd	nd	nd	nd	nd	nd	nd	nd
Carta, stampa, editoria	4,0	-3,0	75,2	-6,3	100,0	-1,0	-12,0	-25,0	-5,0	5,0	10	-8,00
Gomma e plastica	nd	nd	nd	nd	nd	nd	nd	nd	nd	nd	nd	nd
Manifatturiere diverse	nd	nd	nd	nd	nd	nd	nd	nd	nd	nd	nd	nd
<b>T O T A L E</b>	<b>-10,0</b>	<b>-9,6</b>	<b>18,8</b>	<b>-3,7</b>	<b>58,9</b>	<b>15,1</b>	<b>-1,0</b>	<b>-15,0</b>	<b>6,7</b>	<b>-10,1</b>	<b>60</b>	<b>-3,40</b>

(c) = variazione congiunturale

(t) = variazione tendenziale

CONSUNTIVI IV TRIMESTRE 2012

PROVINCIA DI TRIESTE

SETTORI	PREZZI DEI MATERIALI %		PREZZI DEI PROD. FINITI %		SCORTE PRODOTTI FINITI ( % risposte )				UTILIZZAZIONE IMPIANTI
	(c)	(t)	(c)	(t)	(E)	(A)	(S)	(N)	(%)
Petrolio	nd	nd	nd	nd	nd	nd	nd	nd	nd
Prod.l trasf. metalli	-15,7	-24,9	-7,9	-11,0	3	97	0	0	77,6
Estr.minerali non met.	nd	nd	nd	nd	nd	nd	nd	nd	nd
Lav.minerali non met.	nd	nd	nd	nd	nd	nd	nd	nd	nd
Ind. chimiche e affini	0,0	0,0	0,0	0,0	0	100	0	0	80,0
- industrie chimiche	0,0	0,0	0,0	0,0	0	100	0	0	80,0
- prod. fibre art. e sin.	nd	nd	nd	nd	nd	nd	nd	nd	nd
Industrie meccaniche	-1,6	-18,4	-0,5	0,0	0	100	0	0	78,8
- Costr. prodot. in met.	nd	nd	nd	nd	nd	nd	nd	nd	nd
- Costr.instal.macchine	0,0	0,0	-1,0	0,0	0	100	0	0	83,0
- Macchine per ufficio	nd	nd	nd	nd	nd	nd	nd	nd	nd
- Mat.eletr.elettron.	-2,9	-34,3	0,0	0,0	0	100	0	0	75,3
- Strum. prec. med.chir.	nd	nd	nd	nd	nd	nd	nd	nd	nd
Mezzi di trasporto	nd	nd	nd	nd	nd	nd	nd	nd	nd
- Costruz.autoveicoli	nd	nd	nd	nd	nd	nd	nd	nd	nd
- Altri mezzi trasp.	nd	nd	nd	nd	nd	nd	nd	nd	nd
Alimentari	3,0	5,0	nd	2,0	nd	nd	nd	nd	84,0
- Alimentari di base	nd	nd	nd	nd	nd	nd	nd	nd	nd
- Bevande e altri alim.	3,0	5,0	nd	2,0	nd	nd	nd	nd	84,0
Industrie tessili	nd	nd	nd	nd	nd	nd	nd	nd	nd
Pelli e cuoio	nd	nd	nd	nd	nd	nd	nd	nd	nd
Calz.abbigl.bianc.casa	nd	nd	nd	nd	nd	nd	nd	nd	nd
Legno, mobili in legno	nd	nd	nd	nd	nd	nd	nd	nd	nd
Carta, stampa, editoria	0,0	0,0	0,0	0,0	0	100	0	0	68,0
Gomma e plastica	nd	nd	nd	nd	nd	nd	nd	nd	nd
Manifatturiere diverse	nd	nd	nd	nd	nd	nd	nd	nd	nd
<b>T O T A L E</b>	<b>-3,9</b>	<b>-17,8</b>	<b>-1,9</b>	<b>-1,9</b>	<b>1</b>	<b>99</b>	<b>0</b>	<b>0</b>	<b>78,7</b>

(c) = variazione congiunturale

(t) = variazione tendenziale

(E) = esuberanti (S) = scarse

(A) = adeguate (N) = non si tengono

SETTORI	PRODUZIONE		VENDITE %						NUOVI ORDINI		PRODUZIONE	OCCUPATI
	%		TOTALE		ITALIA		ESTERO		%		ASSICURATA	%
	(c)	(t)	(c)	(t)	(c)	(t)	(c)	(t)	(c)	(t)	n. giorni	(c)
Petrolio	nd	nd	nd	nd	nd	nd	nd	nd	nd	nd	nd	nd
Prod.l trasf. metalli	12,0	-16,4	1,5	-21,3	9,7	-22,9	-7,3	-14,8	2,3	-0,5	157	0,00
Estr.minerali non met.	nd	nd	nd	nd	nd	nd	nd	nd	nd	nd	nd	nd
Lav.minerali non met.	-10,0	-3,5	-20,1	-20,4	-7,0	-35,2	-28,3	-10,6	-12,4	-14,5	65	-1,90
Ind. chimiche e affini	-2,4	1,8	-2,3	2,4	-1,8	-2,2	-4,0	11,0	0,0	8,8	14	-3,00
- industrie chimiche	-2,4	1,8	-2,3	2,4	-1,8	-2,2	-4,0	11,0	0,0	8,8	14	-3,00
- prod. fibre art. e sin.	nd	nd	nd	nd	nd	nd	nd	nd	nd	nd	nd	nd
Industrie meccaniche	1,5	-5,5	1,5	-7,4	7,9	-6,2	-0,5	-7,7	2,9	1,5	37	-2,30
- Costr. prodot. in met.	10,4	-7,7	8,7	-6,1	14,9	-11,7	-4,8	5,7	3,3	6,6	29	-1,90
- Costr.instal.macchine	0,4	-4,7	0,6	-6,8	5,7	-4,4	-0,5	-7,3	2,9	0,0	36	-2,10
- Macchine per ufficio	nd	nd	nd	nd	nd	nd	nd	nd	nd	nd	nd	nd
- Mat.eletr.elettron.	3,7	-18,5	2,9	-25,6	-0,2	-0,4	4,4	-36,2	2,2	23,0	59	-7,50
- Strum. prec. med.chir.	nd	nd	nd	nd	nd	nd	nd	nd	nd	nd	nd	nd
Mezzi di trasporto	-20,0	-20,0	-20,0	-20,0	-20,0	-20,0	nd	nd	0,0	0,0	40	-10,00
- Costruz.autoveicoli	-20,0	-20,0	-20,0	-20,0	-20,0	-20,0	nd	nd	0,0	0,0	40	-10,00
- Altri mezzi trasp.	nd	nd	nd	nd	nd	nd	nd	nd	nd	nd	nd	nd
Alimentari	-3,0	-0,7	-4,3	-1,7	-7,3	-6,2	6,5	12,8	-4,3	-0,2	22	-1,50
- Alimentari di base	-0,9	-0,7	-2,5	-1,8	-5,6	-6,7	9,1	14,1	-0,7	-0,3	23	-1,10
- Bevande e altri alim.	-30,0	0,0	-27,0	0,0	-30,0	0,0	-20,0	0,0	-30,0	0,0	10	-18,00
Industrie tessili	nd	nd	nd	nd	nd	nd	nd	nd	nd	nd	nd	nd
Pelli e cuoio	nd	nd	nd	nd	nd	nd	nd	nd	nd	nd	nd	nd
Calz.abbigl.bianc.casa	0,0	9,0	0,0	10,0	0,0	10,0	0,0	10,0	0,0	-5,0	20	0,00
Legno, mobili in legno	0,7	-6,2	8,6	-8,6	14,0	-12,9	1,7	-2,4	16,5	-7,3	28	-0,10
Carta, stampa, editoria	3,5	3,3	4,7	-0,8	4,6	-1,1	5,4	0,8	1,0	0,3	21	-0,10
Gomma e plastica	-6,5	5,3	-1,3	-2,7	-1,5	-5,1	-0,2	1,6	0,7	2,2	61	0,00
Manifatturiere diverse	nd	nd	nd	nd	nd	nd	nd	nd	nd	nd	nd	nd
<b>T O T A L E</b>	<b>4,3</b>	<b>-8,2</b>	<b>2,2</b>	<b>-11,5</b>	<b>7,3</b>	<b>-13,3</b>	<b>-2,4</b>	<b>-8,3</b>	<b>5,3</b>	<b>-1,4</b>	<b>84</b>	<b>-1,40</b>

(c) = variazione congiunturale

(t) = variazione tendenziale

CONSUNTIVI IV TRIMESTRE 2012

PROVINCIA DI UDINE

SETTORI	PREZZI DEI MATERIALI %		PREZZI DEI PROD. FINITI %		SCORTE PRODOTTI FINITI (% risposte)				UTILIZZAZIONE IMPIANTI
	(c)	(t)	(c)	(t)	(E)	(A)	(S)	(N)	(%)
Petrolio	nd	nd	nd	nd	nd	nd	nd	nd	nd
Prod.l trasf. metalli	-0,4	0,4	-3,6	-6,4	17	76	0	6	69,6
Estr.minerali non met.	nd	nd	nd	nd	nd	nd	nd	nd	nd
Lav.minerali non met.	0,0	4,9	0,3	3,5	90	10	0	0	67,9
Ind. chimiche e affini	-0,9	-2,6	0,0	1,8	0	100	0	0	68,8
- industrie chimiche	-0,9	-2,6	0,0	1,8	0	100	0	0	68,8
- prod. fibre art. e sin.	nd	nd	nd	nd	nd	nd	nd	nd	nd
Industrie meccaniche	0,6	-0,4	0,0	-0,1	3	90	2	5	85,4
- Costr. prodot. in met.	-0,3	-3,3	-0,2	-0,4	32	38	21	9	67,2
- Costr.instal.macchine	0,7	-0,2	0,0	0,0	0	95	0	5	87,7
- Macchine per ufficio	nd	nd	nd	nd	nd	nd	nd	nd	nd
- Mat.eletr.elettron.	0,8	2,3	0,0	-2,3	0	100	0	0	77,9
- Strum. prec. med.chir.	nd	nd	nd	nd	nd	nd	nd	nd	nd
Mezzi di trasporto	0,0	0,0	0,0	0,0	0	100	0	0	70,0
- Costruz.autoveicoli	0,0	0,0	0,0	0,0	0	100	0	0	70,0
- Altri mezzi trasp.	nd	nd	nd	nd	nd	nd	nd	nd	nd
Alimentari	2,9	4,2	0,4	1,1	0	92	0	8	78,0
- Alimentari di base	3,1	3,8	0,4	0,9	0	91	0	9	78,6
- Bevande e altri alim.	0,0	10,0	0,0	3,0	0	100	0	0	70,0
Industrie tessili	nd	nd	nd	nd	nd	nd	nd	nd	nd
Pelli e cuoio	nd	nd	nd	nd	nd	nd	nd	nd	nd
Calz.abbigl.bianc.casa	2,0	2,0	0,0	2,0	0	0	100	0	60,0
Legno, mobili in legno	-0,9	-0,5	0,0	1,1	56	42	0	2	78,5
Carta, stampa, editoria	-2,0	6,7	0,7	-2,3	59	39	0	2	89,8
Gomma e plastica	-2,6	0,1	0,0	-0,4	0	100	0	0	81,4
Manifatturiere diverse	nd	nd	nd	nd	nd	nd	nd	nd	nd
<b>T O T A L E</b>	<b>-0,1</b>	<b>0,6</b>	<b>-1,1</b>	<b>-2,0</b>	<b>21</b>	<b>73</b>	<b>1</b>	<b>5</b>	<b>78,2</b>

(c) = variazione congiunturale

(t) = variazione tendenziale

(E) = esuberanti (S) = scarse

(A) = adeguate (N) = non si tengono

## PREVISIONI I TRIMESTRE 2013 (% RISPOSTE)

## PROVINCIA DI GORIZIA

SETTORI	PRODUZIONE			DOMANDA INTERNA			DOMANDA ESTERA			OCCUPAZIONE		
	+	=	-	+	=	-	+	=	-	+	=	-
Petrolio	nd	nd	nd	nd	nd	nd	nd	nd	nd	nd	nd	nd
Prod.l trasf. metalli	0	100	0	0	100	0	0	100	0	0	100	0
Estr.minerali non met.	nd	nd	nd	nd	nd	nd	nd	nd	nd	nd	nd	nd
Lav.minerali non met.	nd	nd	nd	nd	nd	nd	nd	nd	nd	nd	nd	nd
Ind. chimiche e affini	nd	nd	nd	nd	nd	nd	nd	nd	nd	nd	nd	nd
- industrie chimiche	nd	nd	nd	nd	nd	nd	nd	nd	nd	nd	nd	nd
- prod.fibre art. e sin.	nd	nd	nd	nd	nd	nd	nd	nd	nd	nd	nd	nd
Industrie meccaniche	0	97	3	11	75	14	0	85	15	0	69	31
- Costr. prodot. in met.	0	95	5	0	95	5	0	98	2	0	95	5
- Costr.instal macchine	0	100	0	91	10	0	1	62	37	0	73	27
- Macchine per ufficio	0	100	0	0	0	100	0	100	0	0	0	100
- Mat.eletr.elettron.	nd	nd	nd	nd	nd	nd	nd	nd	nd	nd	nd	nd
- Strum. prec. med.chir.	nd	nd	nd	nd	nd	nd	nd	nd	nd	nd	nd	nd
Mezzi di trasporto	nd	nd	nd	nd	nd	nd	nd	nd	nd	nd	nd	nd
- Costruz.autoveicoli	nd	nd	nd	nd	nd	nd	nd	nd	nd	nd	nd	nd
- Altri mezzi trasp.	nd	nd	nd	nd	nd	nd	nd	nd	nd	nd	nd	nd
Alimentari	2	78	20	3	94	3	65	0	35	0	80	20
- Alimentari di base	0	100	0	0	100	0	100	0	0	0	100	0
- Bevande e altri alim.	7	0	93	53	0	47	0	0	100	0	7	93
Industrie tessili	0	0	100	0	0	100	nd	nd	nd	0	0	100
Pelli e cuoio	nd	nd	nd	nd	nd	nd	nd	nd	nd	nd	nd	nd
Calz.abbigl.bianc.casa	nd	nd	nd	nd	nd	nd	nd	nd	nd	nd	nd	nd
Legno, mobili in legno	0	100	0	0	100	0	nd	nd	nd	0	100	0
Carta, stampa, editoria	0	100	0	0	100	0	0	100	0	0	100	0
Gomma e plastica	0	100	0	0	90	10	0	100	0	0	100	0
Manifatturiere diverse	nd	nd	nd	nd	nd	nd	nd	nd	nd	nd	nd	nd
<b>T O T A L E</b>	<b>0</b>	<b>94</b>	<b>6</b>	<b>3</b>	<b>82</b>	<b>15</b>	<b>7</b>	<b>89</b>	<b>5</b>	<b>0</b>	<b>90</b>	<b>10</b>



## PREVISIONI I TRIMESTRE 2013 (% RISPOSTE)

## PROVINCIA DI PORDENONE

SETTORI	PRODUZIONE			DOMANDA INTERNA			DOMANDA ESTERA			OCCUPAZIONE		
	+	=	-	+	=	-	+	=	-	+	=	-
Petrolio	nd	nd	nd	nd	nd	nd	nd	nd	nd	nd	nd	nd
Prod.l trasf. metalli	nd	nd	nd	nd	nd	nd	nd	nd	nd	nd	nd	nd
Estr.minerali non met.	100	0	0	100	0	0	nd	nd	nd	100	0	0
Lav.minerali non met.	74	0	26	0	0	100	100	0	0	0	100	0
Ind. chimiche e affini	0	63	37	0	0	100	80	0	20	0	100	0
- industrie chimiche	0	63	37	0	0	100	80	0	20	0	100	0
- prod.fibre art. e sin.	nd	nd	nd	nd	nd	nd	nd	nd	nd	nd	nd	nd
Industrie meccaniche	9	54	36	45	38	17	10	49	42	3	93	5
- Costr. prodot. in met.	13	88	0	48	43	9	17	84	0	0	100	0
- Costr.instal macchine	0	3	97	0	28	72	2	8	91	3	85	13
- Macchine per ufficio	nd	nd	nd	nd	nd	nd	nd	nd	nd	nd	nd	nd
- Mat.eletr.elettron.	100	0	0	100	0	0	nd	nd	nd	100	0	0
- Strum. prec. med.chir.	nd	nd	nd	nd	nd	nd	nd	nd	nd	nd	nd	nd
Mezzi di trasporto	nd	nd	nd	nd	nd	nd	nd	nd	nd	nd	nd	nd
- Costruz.autoveicoli	nd	nd	nd	nd	nd	nd	nd	nd	nd	nd	nd	nd
- Altri mezzi trasp.	nd	nd	nd	nd	nd	nd	nd	nd	nd	nd	nd	nd
Alimentari	nd	nd	nd	nd	nd	nd	nd	nd	nd	nd	nd	nd
- Alimentari di base	nd	nd	nd	nd	nd	nd	nd	nd	nd	nd	nd	nd
- Bevande e altri alim.	nd	nd	nd	nd	nd	nd	nd	nd	nd	nd	nd	nd
Industrie tessili	nd	nd	nd	nd	nd	nd	nd	nd	nd	nd	nd	nd
Pelli e cuoio	0	0	100	0	0	100	0	0	100	0	100	0
Calz.abbigl.bianc.casa	nd	nd	nd	nd	nd	nd	nd	nd	nd	nd	nd	nd
Legno, mobili in legno	0	85	15	0	47	53	0	98	2	0	20	80
Carta, stampa, editoria	0	100	0	0	100	0	0	100	0	0	100	0
Gomma e plastica	nd	nd	nd	nd	nd	nd	nd	nd	nd	nd	nd	nd
Manifatturiere diverse	nd	nd	nd	nd	nd	nd	nd	nd	nd	nd	nd	nd
<b>T O T A L E</b>	<b>13</b>	<b>56</b>	<b>32</b>	<b>28</b>	<b>33</b>	<b>40</b>	<b>14</b>	<b>53</b>	<b>33</b>	<b>2</b>	<b>86</b>	<b>11</b>

## PREVISIONI I TRIMESTRE 2013 (% RISPOSTE)

PROVINCIA DI TRIESTE

SETTORI	PRODUZIONE			DOMANDA INTERNA			DOMANDA ESTERA			OCCUPAZIONE		
	+	=	-	+	=	-	+	=	-	+	=	-
Petrolio	nd	nd	nd	nd	nd	nd	nd	nd	nd	nd	nd	nd
Prod.l trasf. metalli	0	100	0	0	100	0	0	100	0	0	100	0
Estr.minerali non met.	nd	nd	nd	nd	nd	nd	nd	nd	nd	nd	nd	nd
Lav.minerali non met.	nd	nd	nd	nd	nd	nd	nd	nd	nd	nd	nd	nd
Ind. chimiche e affini	100	0	0	0	100	0	100	0	0	100	0	0
- industrie chimiche	100	0	0	0	100	0	100	0	0	100	0	0
- prod.fibre art. e sin.	nd	nd	nd	nd	nd	nd	nd	nd	nd	nd	nd	nd
Industrie meccaniche	53	47	0	0	99	1	57	43	0	53	47	0
- Costr. prodot. in met.	nd	nd	nd	nd	nd	nd	nd	nd	nd	nd	nd	nd
- Costr.instal macchine	0	100	0	0	100	0	0	100	0	0	100	0
- Macchine per ufficio	nd	nd	nd	nd	nd	nd	nd	nd	nd	nd	nd	nd
- Mat.eletr.elettron.	98	2	0	0	97	3	100	0	0	98	2	0
- Strum. prec. med.chir.	nd	nd	nd	nd	nd	nd	nd	nd	nd	nd	nd	nd
Mezzi di trasporto	nd	nd	nd	nd	nd	nd	nd	nd	nd	nd	nd	nd
- Costruz.autoveicoli	nd	nd	nd	nd	nd	nd	nd	nd	nd	nd	nd	nd
- Altri mezzi trasp.	nd	nd	nd	nd	nd	nd	nd	nd	nd	nd	nd	nd
Alimentari	nd	nd	nd	nd	nd	nd	nd	nd	nd	nd	nd	nd
- Alimentari di base	nd	nd	nd	nd	nd	nd	nd	nd	nd	nd	nd	nd
- Bevande e altri alim.	nd	nd	nd	nd	nd	nd	nd	nd	nd	nd	nd	nd
Industrie tessili	nd	nd	nd	nd	nd	nd	nd	nd	nd	nd	nd	nd
Pelli e cuoio	nd	nd	nd	nd	nd	nd	nd	nd	nd	nd	nd	nd
Calz.abbigl.bianc.casa	nd	nd	nd	nd	nd	nd	nd	nd	nd	nd	nd	nd
Legno, mobili in legno	nd	nd	nd	nd	nd	nd	nd	nd	nd	nd	nd	nd
Carta, stampa, editoria	0	0	100	0	0	100	0	0	100	0	100	0
Gomma e plastica	nd	nd	nd	nd	nd	nd	nd	nd	nd	nd	nd	nd
Manifatturiere diverse	nd	nd	nd	nd	nd	nd	nd	nd	nd	nd	nd	nd
<b>T O T A L E</b>	<b>43</b>	<b>56</b>	<b>2</b>	<b>0</b>	<b>96</b>	<b>4</b>	<b>57</b>	<b>42</b>	<b>1</b>	<b>43</b>	<b>57</b>	<b>0</b>

## PREVISIONI I TRIMESTRE 2013 (% RISPOSTE)

## PROVINCIA DI UDINE

SETTORI	PRODUZIONE			DOMANDA INTERNA			DOMANDA ESTERA			OCCUPAZIONE		
	+	=	-	+	=	-	+	=	-	+	=	-
Petrolio	nd	nd	nd	nd	nd	nd	nd	nd	nd	nd	nd	nd
Prod.l trasf. metalli	0	94	6	2	94	5	0	100	0	0	100	0
Estr.minerali non met.	nd	nd	nd	nd	nd	nd	nd	nd	nd	nd	nd	nd
Lav.minerali non met.	10	75	15	25	0	75	0	0	100	0	100	0
Ind. chimiche e affini	0	100	0	0	20	80	100	0	0	0	100	0
- industrie chimiche	0	100	0	0	20	80	100	0	0	0	100	0
- prod.fibre art. e sin.	nd	nd	nd	nd	nd	nd	nd	nd	nd	nd	nd	nd
Industrie meccaniche	19	69	12	9	56	36	6	88	6	0	99	1
- Costr. prodot. in met.	27	73	0	32	66	3	30	60	11	0	100	0
- Costr.instal macchine	15	70	14	0	48	52	2	92	7	0	99	1
- Macchine per ufficio	nd	nd	nd	nd	nd	nd	nd	nd	nd	nd	nd	nd
- Mat.eletr.eletron.	77	23	0	0	100	0	90	10	0	0	100	0
- Strum. prec. med.chir.	nd	nd	nd	nd	nd	nd	nd	nd	nd	nd	nd	nd
Mezzi di trasporto	0	100	0	0	100	0	nd	nd	nd	0	0	100
- Costruz.autoveicoli	0	100	0	0	100	0	nd	nd	nd	0	0	100
- Altri mezzi trasp.	nd	nd	nd	nd	nd	nd	nd	nd	nd	nd	nd	nd
Alimentari	69	31	0	0	100	0	82	18	0	0	72	28
- Alimentari di base	74	26	0	0	100	0	90	10	0	0	70	30
- Bevande e altri alim.	0	100	0	0	100	0	0	100	0	0	100	0
Industrie tessili	nd	nd	nd	nd	nd	nd	nd	nd	nd	nd	nd	nd
Pelli e cuoio	nd	nd	nd	nd	nd	nd	nd	nd	nd	nd	nd	nd
Calz.abbigl.bianc.casa	100	0	0	0	100	0	0	100	0	100	0	0
Legno, mobili in legno	1	86	13	0	29	70	37	48	15	3	96	1
Carta, stampa, editoria	23	71	7	0	93	7	0	100	0	0	100	0
Gomma e plastica	53	48	0	0	100	0	100	0	0	0	63	37
Manifatturiere diverse	nd	nd	nd	nd	nd	nd	nd	nd	nd	nd	nd	nd
<b>T O T A L E</b>	<b>14</b>	<b>77</b>	<b>9</b>	<b>2</b>	<b>73</b>	<b>24</b>	<b>12</b>	<b>81</b>	<b>7</b>	<b>1</b>	<b>96</b>	<b>3</b>

# 4

## SINTESI REGIONALI E PROVINCIALI DEGLI ANDAMENTI DELLE VARIAZIONI PERCENTUALI CONGIUNTURALI E TENDENZIALI NEL BIENNIO 2011-2012

VARIAZIONI % CONGIUNTURALI – SINTESI REGIONALE

VARIAZIONI % TENDENZIALI – SINTESI REGIONALE

VARIAZIONI % CONGIUNTURALI – SINTESI PROVINCIALI – PROVINCIA DI GORIZIA

VARIAZIONI % CONGIUNTURALI – SINTESI PROVINCIALI – PROVINCIA DI PORDENONE

VARIAZIONI % CONGIUNTURALI – SINTESI PROVINCIALI – PROVINCIA DI TRIESTE

VARIAZIONI % CONGIUNTURALI – SINTESI PROVINCIALI – PROVINCIA DI UDINE

VARIAZIONI % TENDENZIALI – SINTESI PROVINCIALI – PROVINCIA DI GORIZIA

VARIAZIONI % TENDENZIALI – SINTESI PROVINCIALI – PROVINCIA DI PORDENONE

VARIAZIONI % TENDENZIALI – SINTESI PROVINCIALI – PROVINCIA DI TRIESTE

VARIAZIONI % TENDENZIALI – SINTESI PROVINCIALI – PROVINCIA DI UDINE

ANDAMENTO DEI CONSUNTIVI I TRIMESTRE 2011 - IV TRIMESTRE 2012

VARIAZIONI % CONGIUNTURALI - SINTESI REGIONALE

	2011				2012			
	I	II	III	IV	I	II	III	IV
PRODUZIONE	-1,3	5,0	-3,3	-0,8	-2,4	1,9	-6,2	-0,1
TOTALE VENDITE	-4,7	5,6	-1,4	1,3	-6,2	4,1	-8,4	4,8
VENDITE ITALIA	-3,3	8,9	-7,4	4,1	-5,3	2,7	-12,3	16,2
VENDITE ESTERO	-5,5	3,6	2,4	-0,5	-6,8	4,5	-5,0	-2,7
OCCUPAZIONE	0,1	-0,5	-0,7	-0,4	0,1	-0,5	-0,2	-1,2

PRODUZIONE

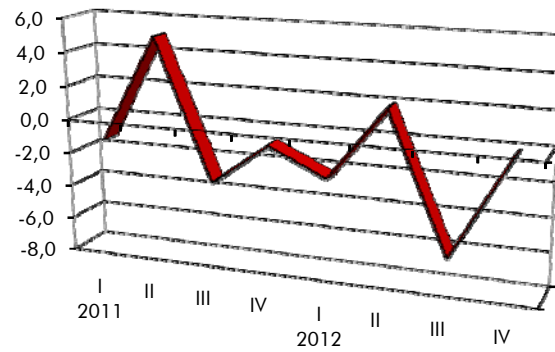

TOTALE VENDITE

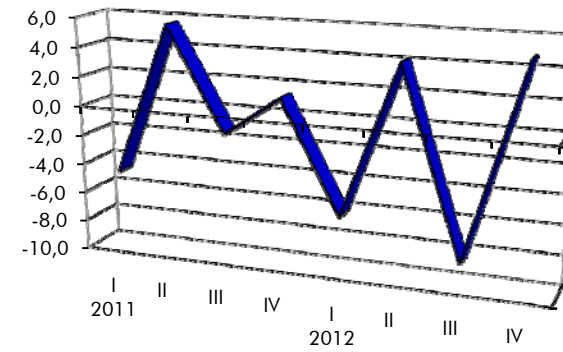

VENDITE ITALIA

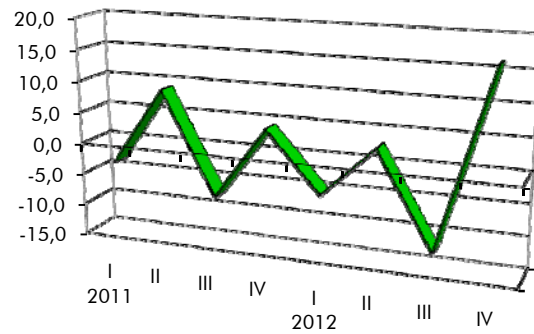

VENDITE ESTERO

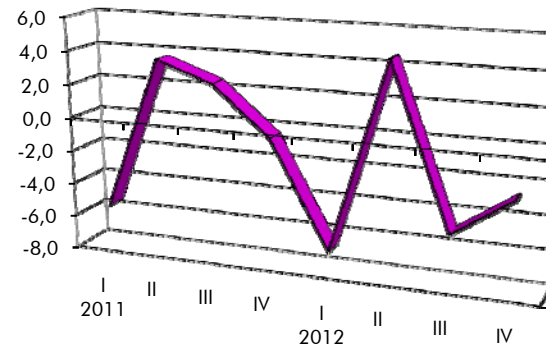

OCCUPAZIONE

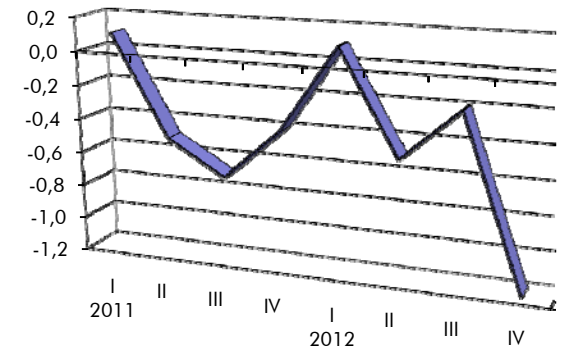

ANDAMENTO DEI CONSUNTIVI I TRIMESTRE 2011 - IV TRIMESTRE 2012

VARIAZIONI % TENDENZIALI - SINTESI REGIONALE

	2011				2012			
	I	II	III	IV	I	II	III	IV
PRODUZIONE	10,2	5,7	0,5	-3,9	-0,6	-3,7	-6,9	-8,9
TOTALE VENDITE	8,6	6,4	5,5	-5,8	-3,2	-4,5	-9,8	-9,5
VENDITE ITALIA	1,2	3,0	2,9	-7,5	-3,4	-8,2	-12,4	-5,5
VENDITE ESTERO	13,8	8,3	7,4	-4,8	-2,9	-2,5	-7,4	-11,9

PRODUZIONE

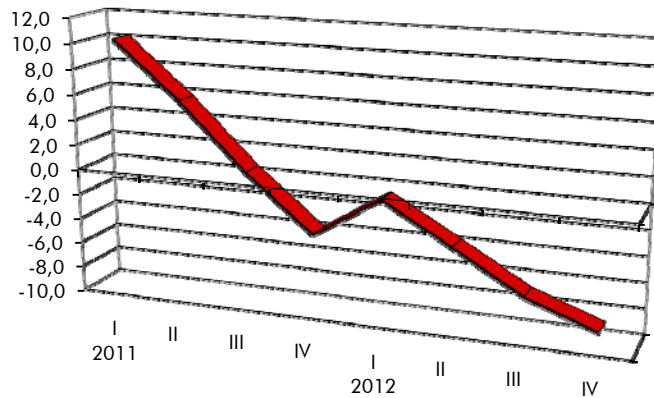

TOTALE VENDITE

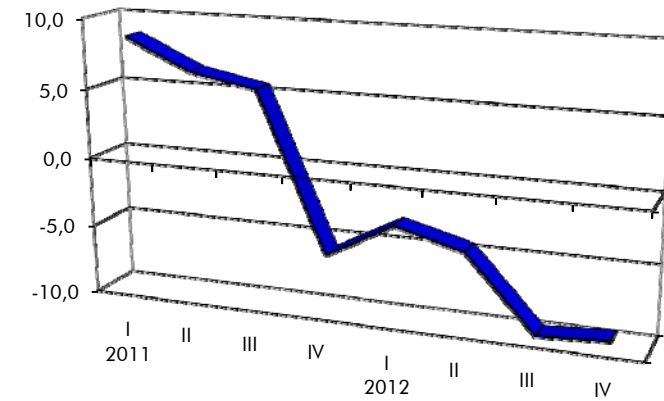

VENDITE ITALIA

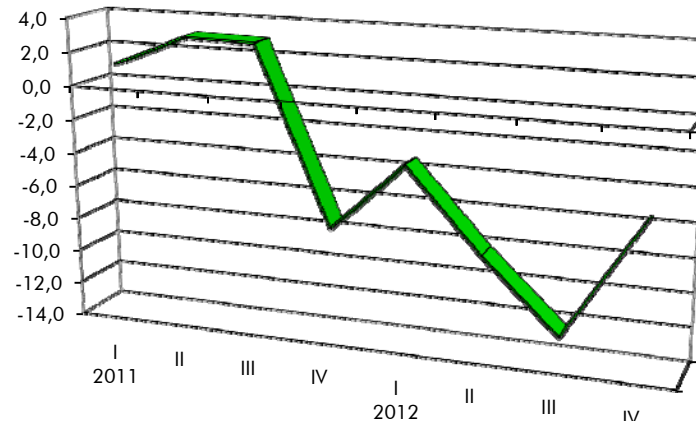

VENDITE ESTERO

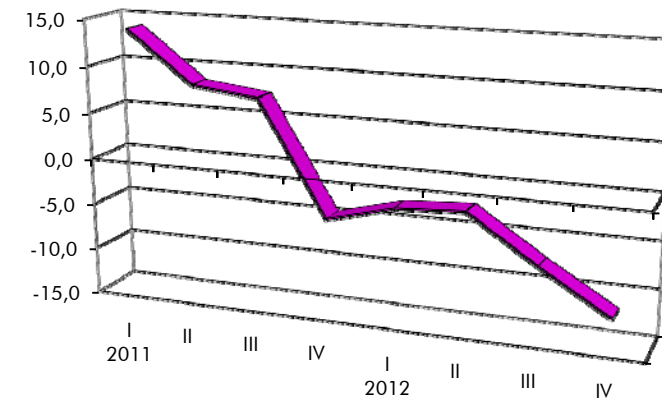

ANDAMENTO DEI CONSUNTIVI I TRIMESTRE 2011 - IV TRIMESTRE 2012

VARIAZIONI % CONGIUNTURALI - SINTESI PROVINCIALI

PROVINCIA DI GORIZIA

	2011				2012			
	I	II	III	IV	I	II	III	IV
PRODUZIONE	4,1	-6,9	-1,1	-4,5	5,3	4,1	-11,0	-8,9
VENDITE TOTALI	0,7	-9,4	0,4	-6,8	0,1	7,3	-16,1	-5,0
VENDITE ITALIA	0,5	-1,3	0,1	-1,3	-7,1	4,1	-17,4	1,0
VENDITE ESTERO	2,5	-16,3	1,0	-11,8	7,7	9,5	-14,5	-8,7
NUOVI ORDINI	-2,8	-4,9	-6,8	-6,8	-2,8	-2,6	-11,6	3,6
PREZZI MATERIALI	1,2	1,5	-1,3	0,0	-0,2	-0,2	0,5	0,9
PRODOTTI FINITI	1,5	0,7	-0,3	-0,6	0,6	-0,2	-0,1	0,6
OCCUPAZIONE	-0,9	-0,3	-0,1	0,0	0,8	-0,5	0,1	-1,2

PRODUZIONE

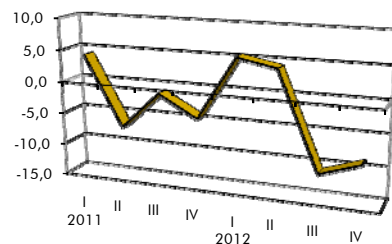

VENDITE TOTALI

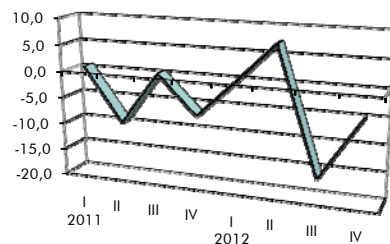

VENDITE ITALIA

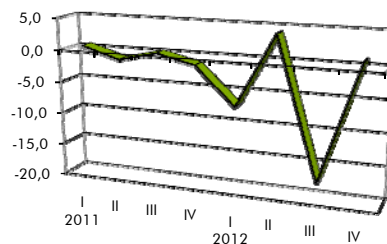

VENDITE ESTERO

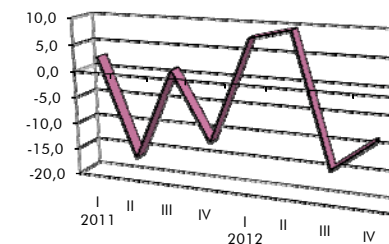

NUOVI ORDINI

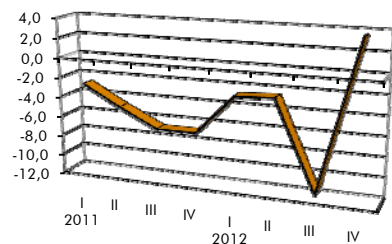

PREZZI MATERIALI

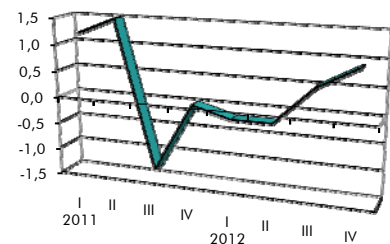

PRODOTTI FINITI

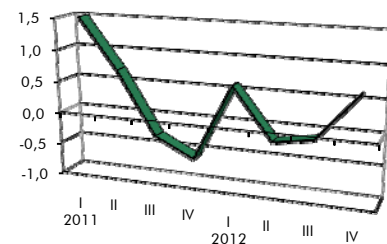

OCCUPAZIONE

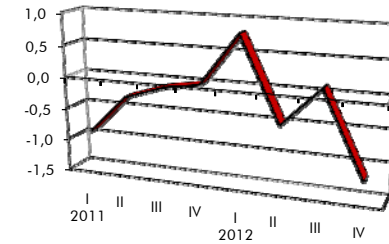

ANDAMENTO DEI CONSUNTIVI I TRIMESTRE 2011 - IV TRIMESTRE 2012

VARIAZIONI % CONGIUNTURALI - SINTESI PROVINCIALI

PROVINCIA DI PORDENONE

	2011				2012			
	I	II	III	IV	I	II	III	IV
PRODUZIONE	-1,7	8,8	-5,4	3,3	-1,6	3,8	-6,6	-0,6
VENDITE TOTALI	-8,4	8,8	1,4	10,6	-7,6	5,7	-6,1	3,1
VENDITE ITALIA	-8,4	16,4	-7,4	5,7	-4,9	7,8	-11,3	17,5
VENDITE ESTERO	-8,5	5,6	5,7	13,4	-8,7	4,8	-3,6	-3,1
NUOVI ORDINI	0,0	14,7	-11,0	-3,0	12,4	-4,1	-2,7	-4,7
PREZZI MATERIALI	5,3	0,8	1,3	-0,7	2,1	0,4	-0,2	0,0
PRODOTTI FINITI	0,4	0,4	9,0	0,7	0,3	0,7	-0,2	0,2
OCCUPAZIONE	0,4	-1,2	-2,1	0,2	0,1	-0,1	-0,8	0,0

PRODUZIONE

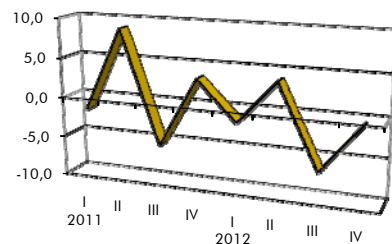

VENDITE TOTALI

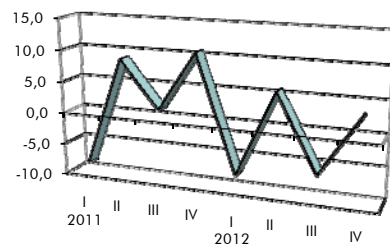

VENDITE ITALIA

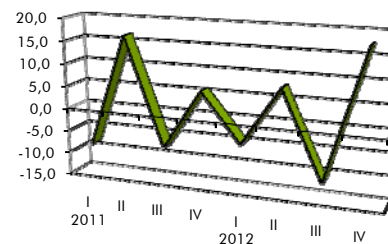

VENDITE ESTERO

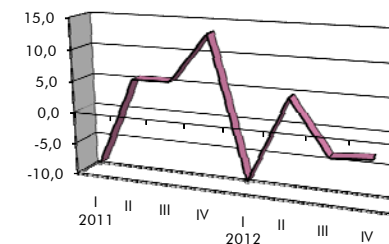

NUOVI ORDINI

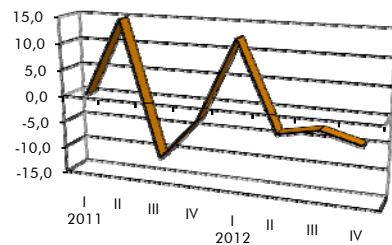

PREZZI MATERIALI

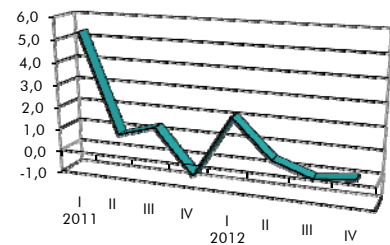

PRODOTTI FINITI

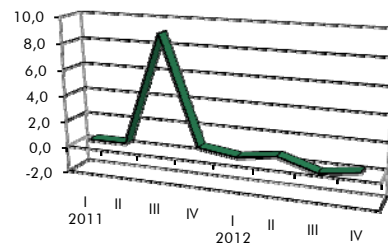

OCCUPAZIONE

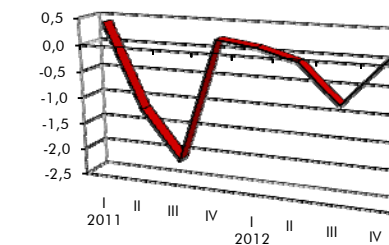



ANDAMENTO DEI CONSUNTIVI I TRIMESTRE 2011 - IV TRIMESTRE 2012

VARIAZIONI % CONGIUNTURALI - SINTESI PROVINCIALI

PROVINCIA DI TRIESTE

	2011				2012			
	I	II	III	IV	I	II	III	IV
PRODUZIONE	-5,5	3,9	-0,6	-7,9	-5,0	6,4	3,6	-10,0
VENDITE TOTALI	-27,3	42,2	0,0	-7,0	-21,9	11,4	-1,5	18,8
VENDITE ITALIA	-21,4	47,7	-6,4	11,4	-24,4	12,4	-15,2	58,9
VENDITE ESTERO	-30,6	38,9	8,3	-16,7	-20,8	10,5	6,2	-1,0
NUOVI ORDINI	12,4	12,8	4,7	-11,7	-15,9	18,0	-5,7	6,7
PREZZI MATERIALI	-4,9	2,8	3,0	1,2	-0,2	-1,6	-0,6	-3,9
PRODOTTI FINITI	1,6	2,7	-1,8	-1,4	1,5	0,0	-0,2	-1,9
OCCUPAZIONE	-1,4	-0,8	-0,7	-1,1	-0,4	0,3	-0,1	-3,4

PRODUZIONE

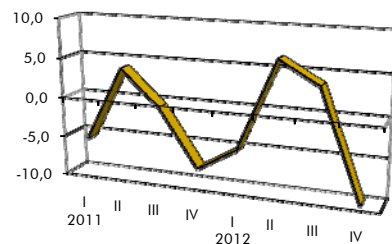

VENDITE TOTALI

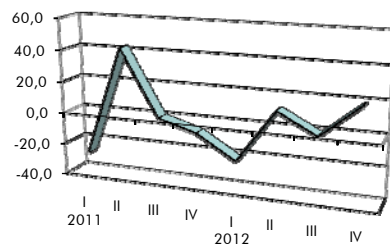

VENDITE ITALIA

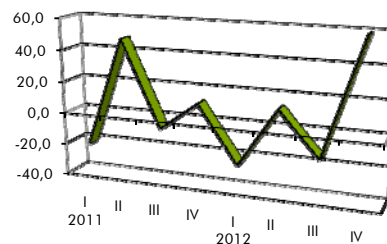

VENDITE ESTERO

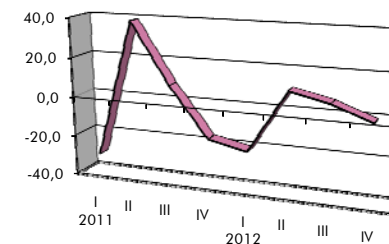

NUOVI ORDINI

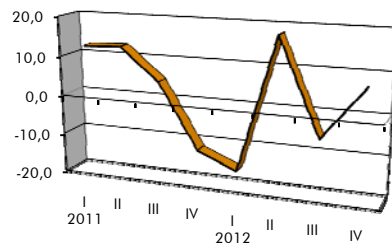

PREZZI MATERIALI

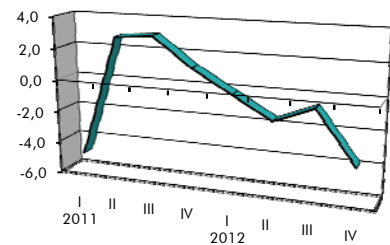

PRODOTTI FINITI

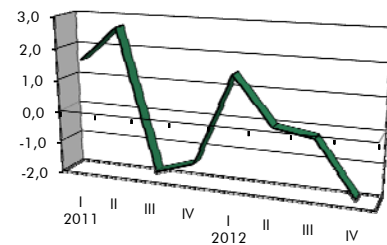

OCCUPAZIONE

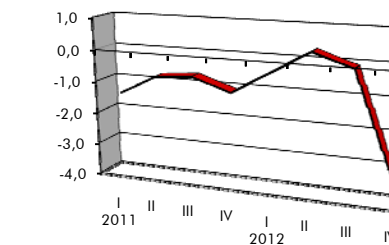

ANDAMENTO DEI CONSUNTIVI I TRIMESTRE 2011 - IV TRIMESTRE 2012

VARIAZIONI % CONGIUNTURALI - SINTESI PROVINCIALI

PROVINCIA DI UDINE

	2011				2012			
	I	II	III	IV	I	II	III	IV
PRODUZIONE	-1,0	5,4	-3,3	0,7	-3,6	-0,2	-8,2	4,3
VENDITE TOTALI	3,0	3,3	-3,2	1,2	0,0	1,1	-10,0	2,2
VENDITE ITALIA	1,7	4,7	-9,6	2,6	-0,2	-0,3	-11,1	7,3
VENDITE ESTERO	4,2	2,4	0,4	0,0	0,4	1,5	-8,8	-2,4
NUOVI ORDINI	5,4	-0,8	-4,4	1,1	7,3	-4,5	-8,5	5,3
PREZZI MATERIALI	5,3	1,8	0,3	-1,5	-1,0	0,5	-2,8	-0,1
PRODOTTI FINITI	6,5	2,8	0,3	-0,7	0,2	0,9	-2,2	-1,1
OCCUPAZIONE	0,5	-0,1	0,0	-0,7	0,1	-1,0	0,0	-1,4

PRODUZIONE

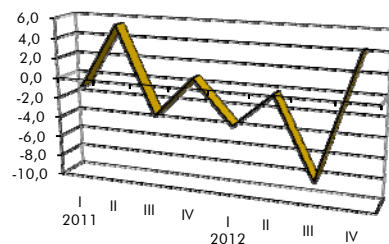

VENDITE TOTALI

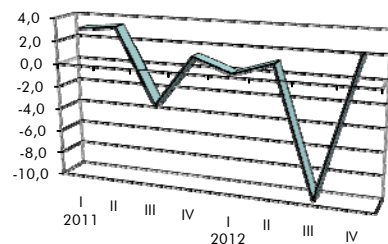

VENDITE ITALIA

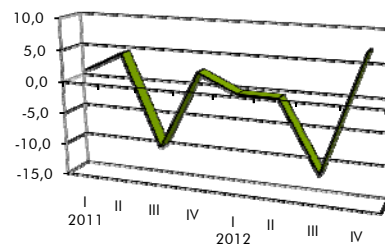

VENDITE ESTERO

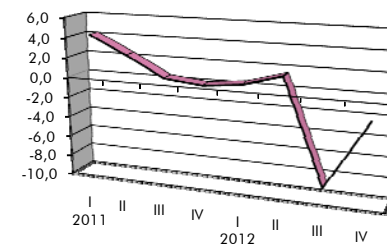

NUOVI ORDINI

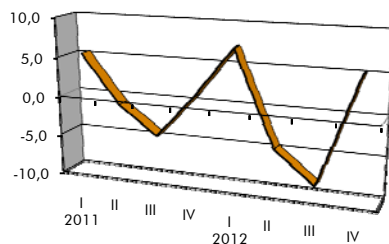

PREZZI MATERIALI

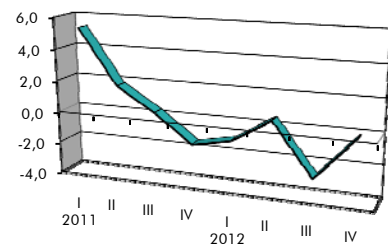

PRODOTTI FINITI

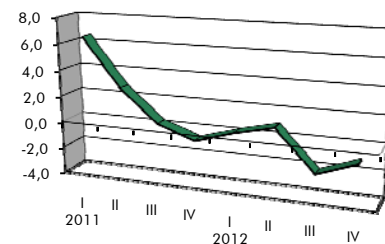

OCCUPAZIONE

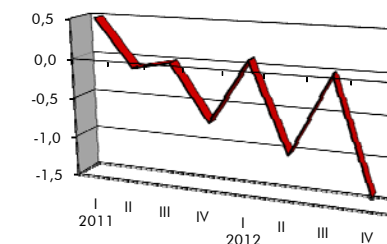

ANDAMENTO DEI CONSUNTIVI I TRIMESTRE 2011 - IV TRIMESTRE 2012

VARIAZIONI % TENDENZIALI - SINTESI PROVINCIALI

PROVINCIA DI GORIZIA

	2011				2012			
	I	II	III	IV	I	II	III	IV
PRODUZIONE	23,1	8,9	0,3	-8,6	-5,2	5,0	-5,7	-19,4
VENDITE TOTALI	25,3	1,3	-8,9	-13,0	-11,8	0,8	-16,6	-19,7
VENDITE ITALIA	10,7	2,0	-2,0	-7,0	-8,1	-6,3	-19,2	-14,3
VENDITE ESTERO	37,2	1,1	-17,4	-18,7	-15,5	5,7	-13,5	-22,8
NUOVI ORDINI	14,1	-5,0	-8,6	-18,5	-11,8	-11,5	-8,5	-17,0
PREZZI MATERIALI	5,9	3,3	2,9	1,4	0,6	0,6	1,8	-5,6
PRODOTTI FINITI	4,6	3,0	3,6	1,5	1,0	0,8	0,4	-5,8

PRODUZIONE

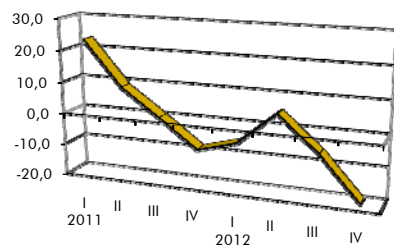

VENDITE TOTALI

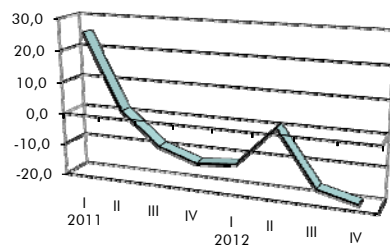

VENDITE ITALIA

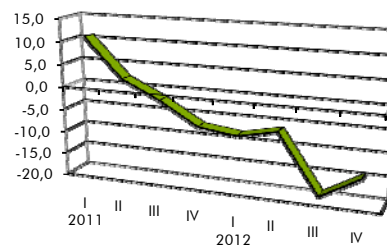

VENDITE ESTERO

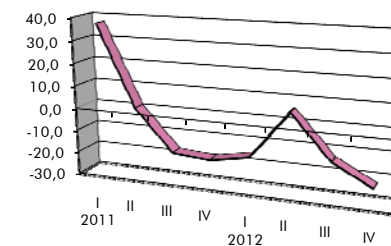

NUOVI ORDINI

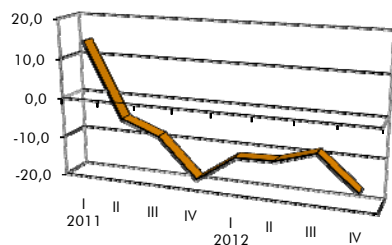

PREZZI MATERIALI

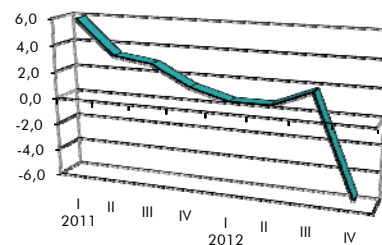

PRODOTTI FINITI

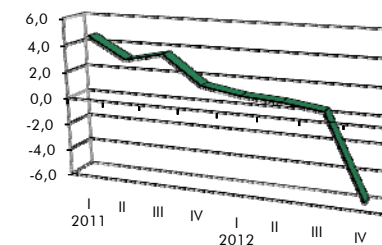

ANDAMENTO DEI CONSUNTIVI I TRIMESTRE 2011 - IV TRIMESTRE 2012

VARIAZIONI % TENDENZIALI - SINTESI PROVINCIALI

PROVINCIA DI PORDENONE

	2011				2012			
	I	II	III	IV	I	II	III	IV
PRODUZIONE	20,1	10,5	2,9	-1,8	-2,1	-4,1	-2,3	-7,3
VENDITE TOTALI	20,1	10,0	8,7	-1,3	-1,5	-1,2	-2,9	-6,7
VENDITE ITALIA	5,9	2,0	3,9	-7,3	-7,8	-9,6	-9,3	7,9
VENDITE ESTERO	26,0	13,7	11,1	1,7	1,3	2,2	-0,5	-13,2
NUOVI ORDINI	13,8	11,6	4,9	-9,1	-0,8	-14,3	-6,7	-9,0
PREZZI MATERIALI	11,5	6,1	3,4	1,8	0,3	-0,3	-0,6	-0,3
PRODOTTI FINITI	1,5	1,3	14,8	2,5	2,5	2,5	1,4	0,9

PRODUZIONE

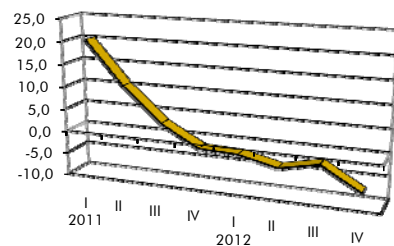

VENDITE TOTALI

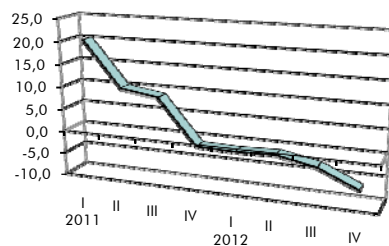

VENDITE ITALIA

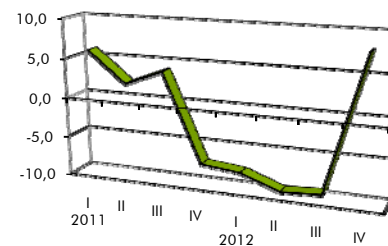

VENDITE ESTERO

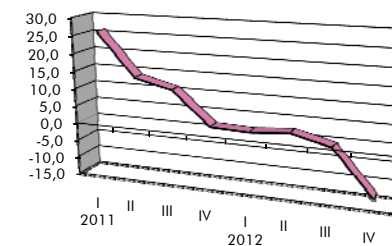

NUOVI ORDINI

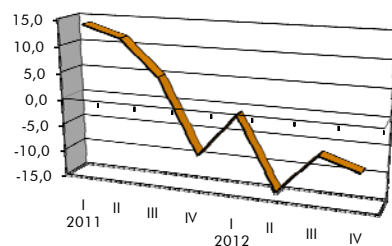

PREZZI MATERIALI

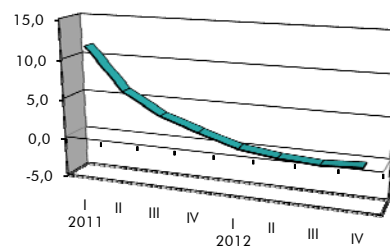

PRODOTTI FINITI

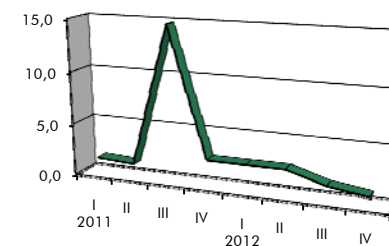

ANDAMENTO DEI CONSUNTIVI I TRIMESTRE 2011 - IV TRIMESTRE 2012

VARIAZIONI % TENDENZIALI - SINTESI PROVINCIALI

PROVINCIA DI TRIESTE

	2011				2012			
	I	II	III	IV	I	II	III	IV
PRODUZIONE	7,5	-12,7	-1,7	-12,9	-8,7	-2,5	-4,9	-9,6
VENDITE TOTALI	-3,5	12,3	31,3	-14,4	-9,7	-8,8	-17,2	-3,7
VENDITE ITALIA	-27,9	-18,5	10,4	-13,8	-5,4	-0,2	-11,5	15,1
VENDITE ESTERO	11,3	32,4	59,9	-15,1	-11,6	-12,6	-19,3	-15,0
NUOVI ORDINI	-6,5	52,6	30,5	11,2	-22,8	-1,8	-22,6	-10,1
PREZZI MATERIALI	3,0	3,0	5,8	-6,4	-4,5	-9,0	-13,2	-17,8
PRODOTTI FINITI	10,5	1,8	2,8	0,5	0,6	0,2	-2,2	-1,9

PRODUZIONE

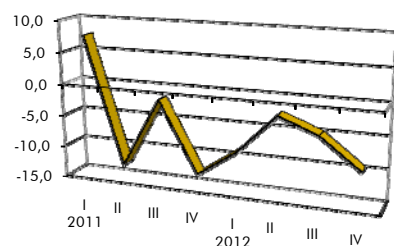

VENDITE TOTALI

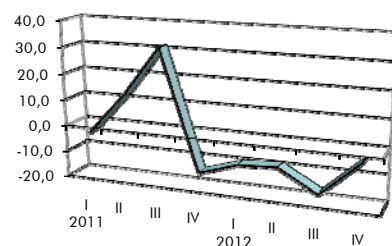

VENDITE ITALIA

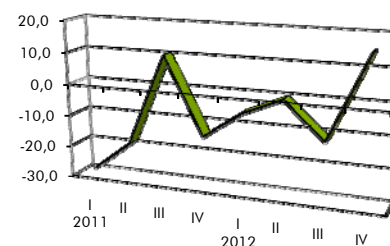

VENDITE ESTERO

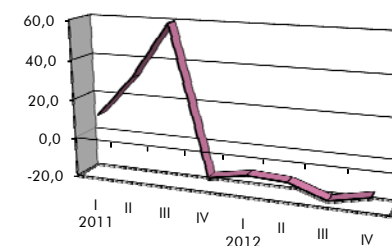

NUOVI ORDINI

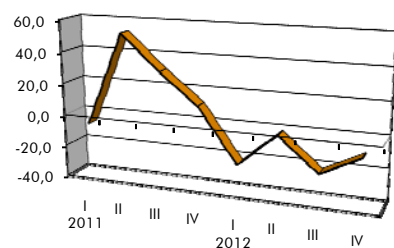

PREZZI MATERIALI

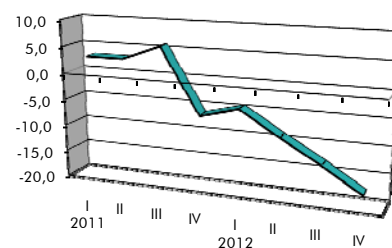

PRODOTTI FINITI

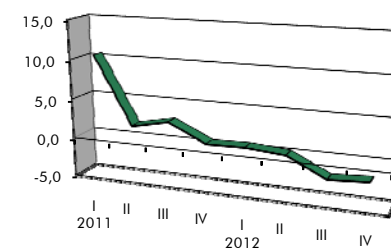

ANDAMENTO DEI CONSUNTIVI I TRIMESTRE 2011 - IV TRIMESTRE 2012

VARIAZIONI % TENDENZIALI - SINTESI PROVINCIALI

PROVINCIA DI UDINE

	2011				2012			
	I	II	III	IV	I	II	III	IV
PRODUZIONE	4,5	5,2	-0,1	-0,2	4,8	-5,0	-9,3	-8,2
VENDITE TOTALI	4,3	5,3	1,3	-3,1	0,6	-5,3	-8,9	-11,5
VENDITE ITALIA	5,3	5,3	1,3	-5,8	-0,6	-9,4	-12,1	-13,3
VENDITE ESTERO	2,8	5,0	1,2	-0,8	2,2	-2,2	-5,2	-8,3
NUOVI ORDINI	7,7	-4,2	-2,1	-9,5	-8,6	-14,0	-6,9	-1,4
PREZZI MATERIALI	19,6	7,8	5,1	1,1	1,2	-1,8	-4,5	0,6
PRODOTTI FINITI	16,9	8,5	2,0	0,5	0,0	-0,1	-2,2	-2,0

PRODUZIONE

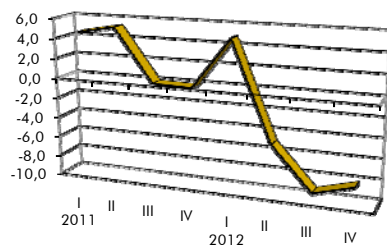

VENDITE TOTALI

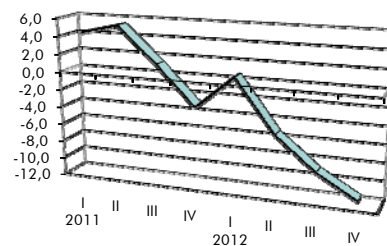

VENDITE ITALIA

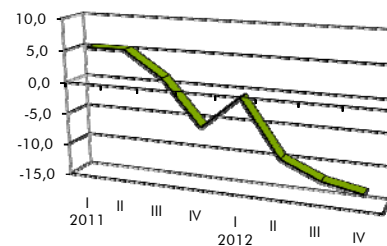

VENDITE ESTERO

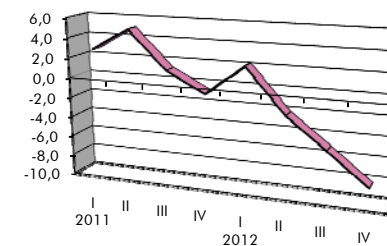

NUOVI ORDINI

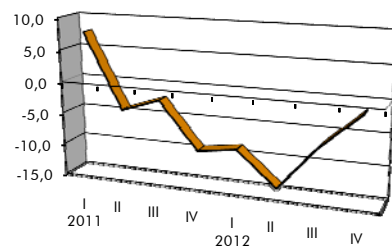

PREZZI MATERIALI

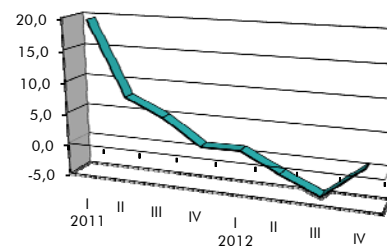

PRODOTTI FINITI

