



CONFINDUSTRIA
Friuli Venezia Giulia
www.confindustria.fvg.it

CONFINDUSTRIA FRIULI VENEZIA GIULIA
in collaborazione con il Centro Studi Confindustria di Roma

Indagine Congiunturale Trimestrale – IV trimestre 2006



n. 64 – Febbraio 2007

Realizzata con il contributo della

 Banca Popolare
FriulAdria

- 1. L'INDAGINE CONGIUNTURALE REGIONALE**
 - 1.1. IL CONSUNTIVO DEL IV TRIMESTRE 2006
 - 1.2. LE PREVISIONI PER IL I TRIMESTRE 2007
- 2. OSSERVAZIONI METODOLOGICHE E DESCRIZIONE DEL CAMPIONE**
 - 2.1. OSSERVAZIONI METODOLOGICHE
 - 2.2. CARATTERISTICHE DEL CAMPIONE DI IMPRESE ANALIZZATO AI FINI DELL'INDAGINE
 - 2.3. TABELLE DATI DESCRITTIVI DEL CAMPIONE DI IMPRESE IN ESAME: IV TRIMESTRE 2006
- 3. ALLEGATI STATISTICI**
 - 3.1 ANDAMENTI DEI CONSUNTIVI I TRIMESTRE 2004 – IV TRIMESTRE 2006
VARIAZIONI % CONGIUNTURALI E TENDENZIALI
 - 3.2 DATI CONSUNTIVI DEL IV TRIMESTRE 2006
DATI REGIONALI E TOTALI PROVINCIALI
 - 3.3 DATI DI PREVISIONE PER IL I TRIMESTRE 2007
DATI REGIONALI E TOTALI PROVINCIALI
 - 3.4 ALLEGATI STATISTICI PROVINCIALI
TABELLE PROVINCIALI PER SETTORE - DATI CONSUNTIVI E DI PREVISIONE
- 4. SINTESI REGIONALI E PROVINCIALI DEGLI ANDAMENTI DELLE VARIAZIONI PERCENTUALI CONGIUNTURALI E TENDENZIALI NEL BIENNIO 2005-2006**
 - VARIAZIONI % CONGIUNTURALI – SINTESI REGIONALE
 - VARIAZIONI % TENDENZIALI – SINTESI REGIONALE
 - VARIAZIONI % CONGIUNTURALI – SINTESI PROVINCIALI – PROVINCIA DI GORIZIA

- VARIAZIONI % CONGIUNTURALI – SINTESI PROVINCIALI – PROVINCIA DI PORDENONE
- VARIAZIONI % CONGIUNTURALI – SINTESI PROVINCIALI – PROVINCIA DI TRIESTE
- VARIAZIONI % CONGIUNTURALI – SINTESI PROVINCIALI – PROVINCIA DI UDINE
- VARIAZIONI % TENDENZIALI – SINTESI PROVINCIALI – PROVINCIA DI GORIZIA
- VARIAZIONI % TENDENZIALI – SINTESI PROVINCIALI – PROVINCIA DI PORDENONE
- VARIAZIONI % TENDENZIALI – SINTESI PROVINCIALI – PROVINCIA DI TRIESTE
- VARIAZIONI % TENDENZIALI – SINTESI PROVINCIALI – PROVINCIA DI UDINE

5. MONOGRAFIA: IL QUADRO MACROECONOMICO NAZIONALE

- ITALIA – PREVISIONI MACROECONOMICHE 2006 E 2007
- QUADRO NAZIONALE MACROECONOMICO – DATI TRIMESTRALI
- QUADRO NAZIONALE MACROECONOMICO – GRAFICO DI CONFRONTO PIL, DOMANDA INTERNA, CONSUMI DELLE FAMIGLIE
- PRODUZIONE INDUSTRIALE – U.S.A., GIAPPONE, AREA EURO, ITALIA
- TASSI DI CAMBIO DOLLARO/EURO, YEN/DOLLARO, YEN/EURO
- PRODOTTO INTERNO LORDO: AREA EURO E ITALIA
- PREZZI ALLA PRODUZIONE – ITALIA
- PREZZI AL CONSUMO – ITALIA E AREA EURO
- PREZZI ALLA PRODUZIONE ED AL CONSUMO IN ITALIA – GRAFICO DI CONFRONTO

1

L'INDAGINE CONGIUNTURALE REGIONALE

1.1. IL CONSUNTIVO DEL IV TRIMESTRE 2006

L'andamento dei valori medi su scala regionale dei principali indicatori dell'industria presi in esame, nel 4° trimestre 2006, è ancora caratterizzato, come nell'indagine sul trimestre precedente, dalla positività dei segni sia nei valori dei dati congiunturali (che indicano le variazioni rispetto al trimestre precedente), che nei valori dei dati tendenziali (nelle variazioni, cioè, rispetto allo stesso trimestre dell'anno scorso).

Gli indicatori su base regionale dell'indagine congiunturale della Confindustria del Friuli Venezia Giulia danno quindi conferma dei segnali di ripresa riscontrati da alcuni trimestri a livello nazionale ed in regione anche dalle nostre indagini.

La linea di tendenza in positivo della salute dell'industria regionale anche nel quarto trimestre del 2006 consente di affermare che il timido recupero registrato già dall'inizio dell'anno scorso si sta consolidando in una fase di non più incerta ripresa.

Due sono gli aspetti da sottolineare che emergono dal quadro generale dei dati rilevati: un assestamento su buoni valori positivi degli indicatori delle vendite rispetto allo stesso periodo dello scorso anno ed una crescita particolarmente significativa delle produzioni sia congiunturali che tendenziali.

Entrando maggiormente nel dettaglio dei risultati dell'indagine, tutti i principali **indicatori tendenziali** (che confrontano il trimestre in esame con lo stesso trimestre del 2005) nel quarto trimestre 2006 segnano, come si è detto, valori positivi: **la produzione** risulta in crescita salendo dal +6,6% di settembre a +10,5%. Le **vendite totali** sono anch'esse positive (+10,9%), grazie sia alle esportazioni (+14,7%) che al mercato interno (+6,5%).

Anche per quanto riguarda il **profilo congiunturale** (rispetto, cioè, al trimestre precedente), tutti i principali indicatori mostrano segni positivi, in particolare: +10,0% la produzione, +11,7% le vendite Italia e +11,3% le vendite estero.

L'andamento dell'**occupazione risulta** pure leggermente positivo: +0,8%.

Per quanto riguarda l'andamento degli **ulteriori indicatori**, è da rilevare la continuità positiva dei valori dei **nuovi ordini** (+12,9% nel congiunturale e +17,5% nel tendenziale).

I **principali settori** dell'industria regionale, la "Meccanica" ed il "Legno, mobili in legno" presentano entrambi situazioni positive, con la maggior parte degli indicatori vicini o superiori al 10%.

1.2. LE PREVISIONI PER IL I TRIMESTRE 2007

Come era prevedibile, visti i risultati a consuntivo, le aspettative degli imprenditori dell'industria sul primo trimestre del 2007 sono orientate alla fiducia nel prossimo futuro. Infatti le previsioni di "aumento" delle imprese intervistate superano sempre di molto quelle di "diminuzione"; particolare ottimismo si registra verso le possibilità di crescita del mercato estero (44,5% le previsioni di aumento, contro il 6,6% delle previsioni di diminuzione) e della produzione (33,7% contro il 7,3%).

2

OSSERVAZIONI METODOLOGICHE E DESCRIZIONE DEL CAMPIONE

2.1. OSSERVAZIONI METODOLOGICHE

L'indagine congiunturale del 4° trimestre 2006, effettuata dalla Confindustria Friuli Venezia Giulia su un campione significativo di imprese associate al sistema confederale è così strutturata:

- a) l'indagine congiunturale regionale, consuntivi e previsioni (dati e brevi osservazioni a margine);
- b) l'indagine congiunturale provinciale, consuntivi e previsioni (dati delle quattro province);
- c) la sintesi dei dati consuntivi 2005-2006;
- d) la monografia: il quadro macro economico nazionale.

La presente indagine è integrata da una breve analisi del campione di imprese che ne ha supportato lo svolgimento.

2.2. CARATTERISTICHE DEL CAMPIONE DI IMPRESE ANALIZZATO AI FINI DELL'INDAGINE

Il consolidamento del campione di aziende associate, per una rappresentatività di circa 24.000 addetti su base regionale, garantisce l'affidabilità dei risultati della rilevazione trimestrale, specie con riguardo alle considerazioni riferite all'intero ambito territoriale regionale.

Il **campione di imprese** industriali dispone esattamente di 24.042 addetti e rappresenta pressoché la totalità dei settori industriali manifatturieri presenti in regione e dei relativi rami, caratterizzandosi nei più rappresentati per circa 13.300 addetti nei cinque rami del settore delle "industrie meccaniche", per 3.000 nel settore "legno, mobili in legno", e per circa 2.300 nel settore degli "alimentari", 1.400 nella "lavorazione minerali non metalliferi" e 1.200 nella "carta, stampa, editoria".

Il campione di imprese complessivamente registra un fatturato di 6.655 milioni di Euro, per il 46,0% sul mercato nazionale e per il restante 54,0% sul mercato estero. L'incidenza del fatturato sui mercati esteri supera, quindi, quella sul

mercato nazionale. In ogni caso, la disaggregazione per settori evidenzia la differente incidenza del mercato estero che testimonia alcuni casi di rilevante "tasso di internazionalizzazione" del tessuto di imprese industriali regionali rappresentato nel campione. Tra questi si evidenziano in particolare i settori più rilevanti in termini di fatturato nei quali le vendite sul mercato estero sono vicine o superiori al 50% del totale:

a.	Industrie meccaniche	fatt. estero milioni di Euro	2.487	pari al	70,5%
a.1	Costruz./install.ne macchine	" " " "	1.977	"	73,1%
b.	Legno, mobili in legno	" " " "	312	"	46,1%

Il fatturato per addetto risulta mediamente di 280.000 Euro.

2.3. TABELLE DATI DESCRITTIVI DEL CAMPIONE DI IMPRESE IN ESAME: IV TRIMESTRE 2006

TOTALE REGIONE

PROVINCIA DI GORIZIA

PROVINCIA DI PORDENONE

PROVINCIA DI TRIESTE

PROVINCIA DI UDINE

DATI DESCRITTIVI DEL CAMPIONE DI IMPRESE IN ESAME: IV TRIMESTRE 2006

TOTALE REGIONE

SETTORI	FATTURATO (Milioni di Euro)						
	OCCUPATI	INTERNO		ESTERO		TOTALE FATTURATO	TOTALE PER ADDETTO
		(N.)	(Mil.di Euro)	% sul tot. fatturato	(Mil.di Euro)	% sul tot. fatturato	(Mil.di Euro)
Petrolio	nd	nd	nd	nd	nd	nd	nd
Prod.l.trasf. metalli	1.062	375,6	60,8	242,0	39,2	617,6	0,58
Estr.minerali non met.	65	16,8	100,0	0,0	0,0	16,8	0,26
Lav.minerali non met.	1.394	281,6	79,1	74,5	20,9	356,1	0,26
Ind. chimiche e affini	502	95,9	66,6	48,1	33,4	144,0	0,29
- industrie chimiche	502	95,9	66,6	48,1	33,4	144,0	0,29
- prod. fibre art. e sin.	nd	nd	nd	nd	nd	nd	nd
Industrie meccaniche	13.325	1040,8	29,5	2486,8	70,5	3527,6	0,26
- Costr. prodot. in met.	2.366	212,2	45,0	259,5	55,0	471,7	0,20
- Costr.instal.macchine	9.084	727,7	26,9	1977,2	73,1	2704,9	0,30
- Macchine per ufficio	346	13,5	36,5	23,5	63,5	37,0	0,11
- Mat.eletr.elettron.	1.498	80,4	26,3	225,6	73,7	306,0	0,20
- Strum. prec. med.chir.	31	7,0	87,5	1,0	12,5	8,0	0,26
Mezzi di trasporto	419	153,6	87,4	22,1	12,6	175,7	0,42
- Costruz.autoveicoli	79	23,0	95,8	1,0	4,2	24,0	0,30
- Altri mezzi trasp.	340	130,6	86,1	21,1	13,9	151,7	0,45
Alimentari	2.253	443,9	66,3	225,5	33,7	669,4	0,30
- Alimentari di base	1.990	324,1	61,7	201,2	38,3	525,3	0,26
- Bevande e altri alim.	263	119,8	83,1	24,3	16,9	144,1	0,55
Industrie tessili	371	33,4	99,7	0,1	0,3	33,5	0,09
Pelli e cuoio	nd	nd	nd	nd	nd	nd	nd
Calz.abbigl.bianc.casa	160	12,0	100,0	0,0	0,0	12,0	0,08
Legno, mobili in legno	2.962	364,1	53,9	311,9	46,1	676,0	0,23
Carta,stampa,editoria	1.187	179,5	61,3	113,3	38,7	292,8	0,25
Gomma e plastica	342	75,1	56,1	58,7	43,9	133,8	0,39
Manifatturiere diverse	nd	nd	nd	nd	nd	nd	nd
T O T A L E	24.042	3072,3	46,2	3583,0	53,8	6655,3	0,28

DATI DESCRITTIVI DEL CAMPIONE DI IMPRESE IN ESAME: IV TRIMESTRE 2006

PROVINCIA DI GORIZIA

SETTORI	FATTURATO (Milioni di Euro)						
	OCCUPATI	INTERNO		ESTERO		TOTALE FATTURATO	TOTALE PER ADDETTO
	(N.)	(Mil.di Euro)	% sul tot. fatturato	(Mil.di Euro)	% sul tot. fatturato	(Mil.di Euro)	(Mil.di Euro)
Petrolio	nd	nd	nd	nd	nd	nd	nd
Prod.l.trasf. metalli	28	3,6	100,0	0,0	0,0	3,6	0,13
Estr.minerali non met.	45	7,1	100,0	0,0	0,0	7,1	0,16
Lav.minerali non met.	36	16,6	100,0	0,0	0,0	16,6	0,46
Ind. chimiche e affini	nd	nd	nd	nd	nd	nd	nd
- industrie chimiche	nd	nd	nd	nd	nd	nd	nd
- prod. fibre art. e sin.	nd	nd	nd	nd	nd	nd	nd
Industrie meccaniche	527	26,9	47,9	29,3	52,1	56,2	0,11
- Costr. prodot. in met.	62	4,4	81,5	1,0	18,5	5,4	0,09
- Costr.instal.macchine	41	2,3	38,3	3,7	61,7	6,0	0,15
- Macchine per ufficio	346	13,5	36,5	23,5	63,5	37,0	0,11
- Mat.elettr.elettron.	78	6,7	85,9	1,1	14,1	7,8	0,10
- Strum. prec. med.chir.	nd	nd	nd	nd	nd	nd	nd
Mezzi di trasporto	149	106,0	100,0	0,0	0,0	106,0	0,71
- Costruz.autoveicoli	nd	nd	nd	nd	nd	nd	nd
- Altri mezzi trasp.	149	106,0	100,0	0,0	0,0	106,0	0,71
Alimentari	118	20,5	44,6	25,5	55,4	46,0	0,39
- Alimentari di base	58	14,0	42,4	19,0	57,6	33,0	0,57
- Bevande e altri alim.	60	6,5	50,0	6,5	50,0	13,0	0,22
Industrie tessili	117	18,4	99,5	0,1	0,5	18,5	0,16
Pelli e cuoio	nd	nd	nd	nd	nd	nd	nd
Calz.abbigl.bianc.casa	nd	nd	nd	nd	nd	nd	nd
Legno, mobili in legno	503	8,9	12,1	64,9	87,9	73,8	0,15
Carta,stampa,editoria	125	22,3	41,8	31,1	58,2	53,4	0,43
Gomma e plastica	202	54,2	57,7	39,8	42,3	94,0	0,47
Manifatturiere diverse	nd	nd	nd	nd	nd	nd	nd
TOTALE	1.850	284,5	59,9	190,7	40,1	475,2	0,26

DATI DESCRITTIVI DEL CAMPIONE DI IMPRESE IN ESAME: IV TRIMESTRE 2006

PROVINCIA DI PORDENONE

SETTORI	FATTURATO (Milioni di Euro)						
	OCCUPATI	INTERNO		ESTERO		TOTALE FATTURATO	TOTALE PER ADDETTO
		(N.)	(Mil.di Euro)	% sul tot. fatturato	(Mil.di Euro)	% sul tot. fatturato	(Mil.di Euro)
Petrolio	nd	nd	nd	nd	nd	nd	nd
Prod.l.trasf. metalli	nd	nd	nd	nd	nd	nd	nd
Estr.minerali non met.	20	9,7	100,0	0,0	0,0	9,7	0,49
Lav.minerali non met.	583	67,0	62,9	39,5	37,1	106,5	0,18
Ind. chimiche e affini	60	16,3	66,3	8,3	33,7	24,6	0,41
- industrie chimiche	60	16,3	66,3	8,3	33,7	24,6	0,41
- prod. fibre art. e sin.	nd	nd	nd	nd	nd	nd	nd
Industrie meccaniche	6.319	576,7	28,1	1474,9	71,9	2051,6	0,32
- Costr. prodot. in met.	1.443	125,6	39,4	193,5	60,6	319,1	0,22
- Costr.instal.macchine	4.837	447,4	25,9	1280,9	74,1	1728,3	0,36
- Macchine per ufficio	nd	nd	nd	nd	nd	nd	nd
- Mat.elettr.elettron.	39	3,7	88,1	0,5	11,9	4,2	0,11
- Strum. prec. med.chir.	nd	nd	nd	nd	nd	nd	nd
Mezzi di trasporto	133	8,6	42,6	11,6	57,4	20,2	0,15
- Costruz.autoveicoli	nd	nd	nd	nd	nd	nd	nd
- Altri mezzi trasp.	133	8,6	42,6	11,6	57,4	20,2	0,15
Alimentari	372	31,0	44,9	38,0	55,1	69,0	0,19
- Alimentari di base	372	31,0	44,9	38,0	55,1	69,0	0,19
- Bevande e altri alim.	nd	nd	nd	nd	nd	nd	nd
Industrie tessili	nd	nd	nd	nd	nd	nd	nd
Pelli e cuoio	nd	nd	nd	nd	nd	nd	nd
Calz.abbigl.bianc.casa	nd	nd	nd	nd	nd	nd	nd
Legno, mobili in legno	416	41,2	66,2	21,0	33,8	62,2	0,15
Carta,stampa,editoria	334	35,4	47,5	39,2	52,5	74,6	0,22
Gomma e plastica	88	10,9	47,8	11,9	52,2	22,8	0,26
Manifatturiere diverse	nd	nd	nd	nd	nd	nd	nd
TOTALE	8.325	796,8	32,6	1644,4	67,4	2441,2	0,29

DATI DESCRITTIVI DEL CAMPIONE DI IMPRESE IN ESAME: IV TRIMESTRE 2006

PROVINCIA DI TRIESTE

SETTORI	FATTURATO (Milioni di Euro)						
	OCCUPATI	INTERNO		ESTERO		TOTALE FATTURATO	TOTALE PER ADDETTO
		(N.)	(Mil.di Euro)	% sul tot. fatturato	(Mil.di Euro)	% sul tot. fatturato	(Mil.di Euro)
Petrolio	nd	nd	nd	nd	nd	nd	nd
Prod.l trasf. metalli	nd	nd	nd	nd	nd	nd	nd
Estr.minerali non met.	nd	nd	nd	nd	nd	nd	nd
Lav.minerali non met.	nd	nd	nd	nd	nd	nd	nd
Ind. chimiche e affini	76	21,6	96,4	0,8	3,6	22,4	0,29
- industrie chimiche	76	21,6	96,4	0,8	3,6	22,4	0,29
- prod. fibre art. e sin.	nd	nd	nd	nd	nd	nd	nd
Industrie meccaniche	2.099	240,2	41,7	335,6	58,3	575,8	0,27
- Costr. prodot. in met.	80	15,2	79,2	4,0	20,8	19,2	0,24
- Costr.instal.macchine	1.113	176,0	56,1	137,6	43,9	313,6	0,28
- Macchine per ufficio	nd	nd	nd	nd	nd	nd	nd
- Mat.elettr.elettron.	906	49,0	20,2	194,0	79,8	243,0	0,27
- Strum. prec. med.chir.	nd	nd	nd	nd	nd	nd	nd
Mezzi di trasporto	58	16,0	62,7	9,5	37,3	25,5	0,44
- Costruz.autoveicoli	nd	nd	nd	nd	nd	nd	nd
- Altri mezzi trasp.	58	16,0	62,7	9,5	37,3	25,5	0,44
Alimentari	712	232,4	61,3	147,0	38,7	379,4	0,53
- Alimentari di base	563	134,1	50,5	131,2	49,5	265,3	0,47
- Bevande e altri alim.	149	98,3	86,2	15,8	13,8	114,1	0,77
Industrie tessili	254	15,0	100,0	0,0	0,0	15,0	0,06
Pelli e cuoio	nd	nd	nd	nd	nd	nd	nd
Calz.abbigl.bianc.casa	nd	nd	nd	nd	nd	nd	nd
Legno, mobili in legno	nd	nd	nd	nd	nd	nd	nd
Carta,stampa,editoria	102	13,8	82,1	3,0	17,9	16,8	0,16
Gomma e plastica	nd	nd	nd	nd	nd	nd	nd
Manifatturiere diverse	nd	nd	nd	nd	nd	nd	nd
TOTALE	3.301	539,0	52,1	495,9	47,9	1034,9	0,31

DATI DESCRITTIVI DEL CAMPIONE DI IMPRESE IN ESAME: IV TRIMESTRE 2006

PROVINCIA DI UDINE

SETTORI	FATTURATO (Milioni di Euro)						
	OCCUPATI	INTERNO		ESTERO		TOTALE FATTURATO	TOTALE PER ADDETTO
		(N.)	(Mil.di Euro)	% sul tot. fatturato	(Mil.di Euro)	% sul tot. fatturato	(Mil.di Euro)
Petrolio	nd	nd	nd	nd	nd	nd	nd
Prod.l.trasf. metalli	1.034	372,0	60,6	242,0	39,4	614,0	0,59
Estr.minerali non met.	nd	nd	nd	nd	nd	nd	nd
Lav.minerali non met.	775	198,0	85,0	35,0	15,0	233,0	0,30
Ind. chimiche e affini	366	58,0	59,8	39,0	40,2	97,0	0,27
- industrie chimiche	366	58,0	59,8	39,0	40,2	97,0	0,27
- prod. fibre art. e sin.	nd	nd	nd	nd	nd	nd	nd
Industrie meccaniche	4.380	197,0	23,3	647,0	76,7	844,0	0,19
- Costr. prodot. in met.	781	67,0	52,3	61,0	47,7	128,0	0,16
- Costr.instal.macchine	3.093	102,0	15,5	555,0	84,5	657,0	0,21
- Macchine per ufficio	nd	nd	nd	nd	nd	nd	nd
- Mat.elettr.elettron.	475	21,0	41,2	30,0	58,8	51,0	0,11
- Strum. prec. med.chir.	31	7,0	87,5	1,0	12,5	8,0	0,26
Mezzi di trasporto	79	23,0	95,8	1,0	4,2	24,0	0,30
- Costruz.autoveicoli	79	23,0	95,8	1,0	4,2	24,0	0,30
- Altri mezzi trasp.	nd	nd	nd	nd	nd	nd	nd
Alimentari	1.051	160,0	91,4	15,0	8,6	175,0	0,17
- Alimentari di base	997	145,0	91,8	13,0	8,2	158,0	0,16
- Bevande e altri alim.	54	15,0	88,2	2,0	11,8	17,0	0,31
Industrie tessili	nd	nd	nd	nd	nd	nd	nd
Pelli e cuoio	nd	nd	nd	nd	nd	nd	nd
Calz.abbigl.bianc.casa	160	12,0	100,0	0,0	0,0	12,0	0,08
Legno, mobili in legno	2.043	314,0	58,1	226,0	41,9	540,0	0,26
Carta,stampa,editoria	626	108,0	73,0	40,0	27,0	148,0	0,24
Gomma e plastica	52	10,0	58,8	7,0	41,2	17,0	0,33
Manifatturiere diverse	nd	nd	nd	nd	nd	nd	nd
T O T A L E	10.566	1452,0	53,7	1252,0	46,3	2704,0	0,26

3.1. ANDAMENTO DEI CONSUNTIVI I TRIMESTRE 2004 – IV TRIMESTRE 2006
VARIAZIONI % CONGIUNTURALI E TENDENZIALI

VARIAZIONI % CONGIUNTURALI

VARIAZIONI % TENDENZIALI

ANDAMENTO DEI CONSUNTIVI I TRIMESTRE 2004 - IV TRIMESTRE 2006

VARIAZIONI % CONGIUNTURALI

PRODUZIONE

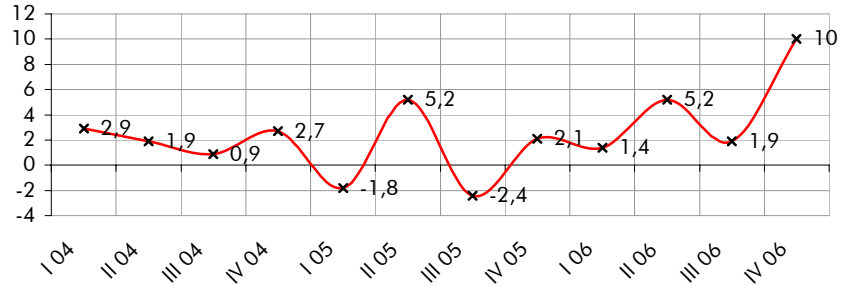

TOTALE VENDITE

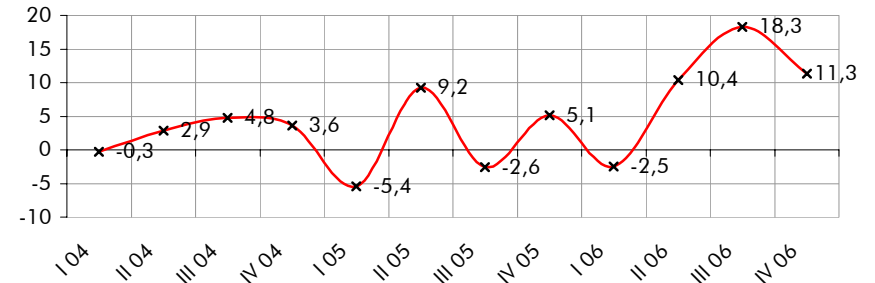

VENDITE ITALIA

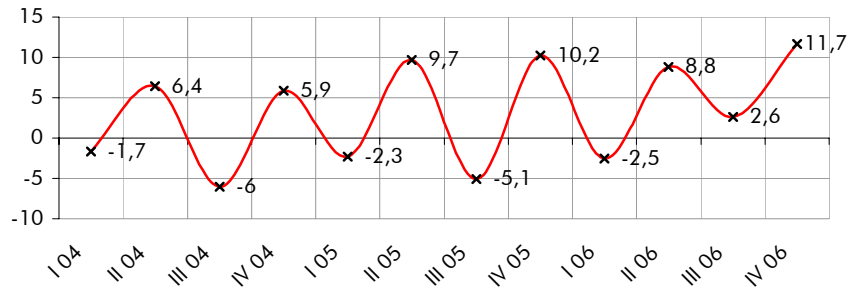

VENDITE ESTERO

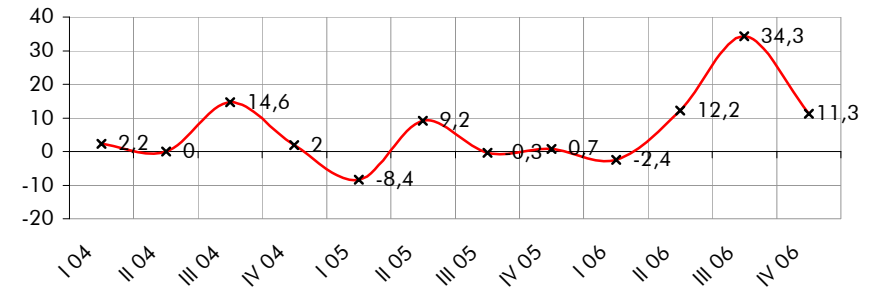

NUOVI ORDINI

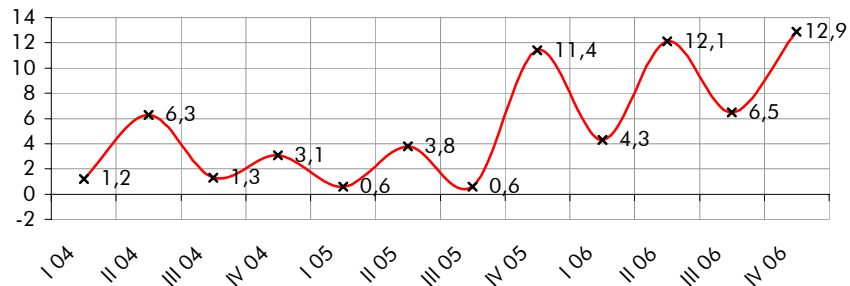

OCCUPAZIONE

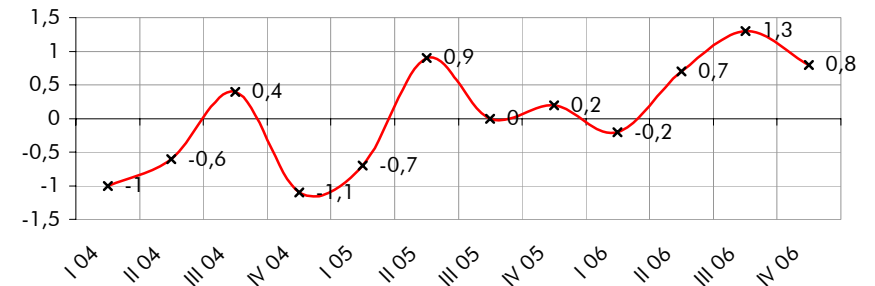

ANDAMENTO DEI CONSUNTIVI I TRIMESTRE 2004 - IV TRIMESTRE 2006

VARIAZIONI % TENDENZIALI

PRODUZIONE

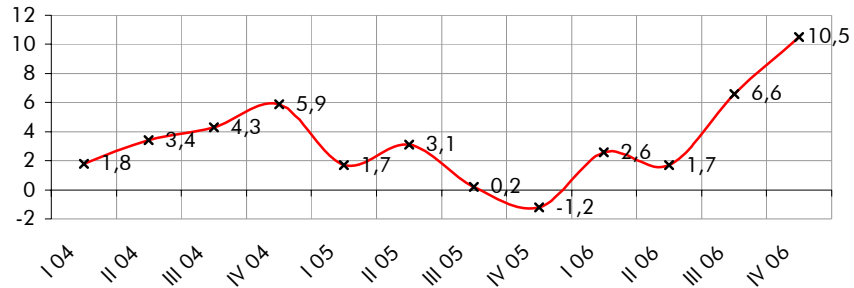

TOTALE VENDITE

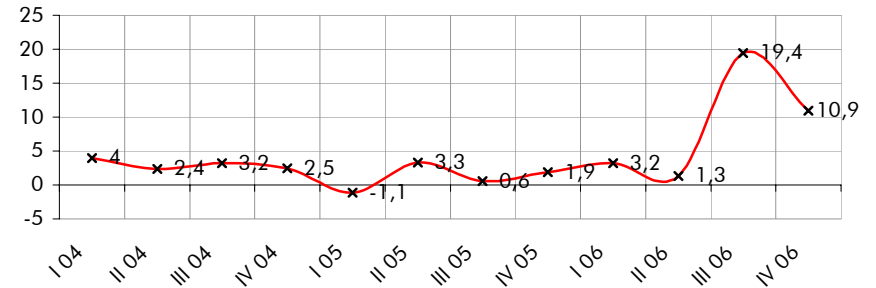

VENDITE ITALIA

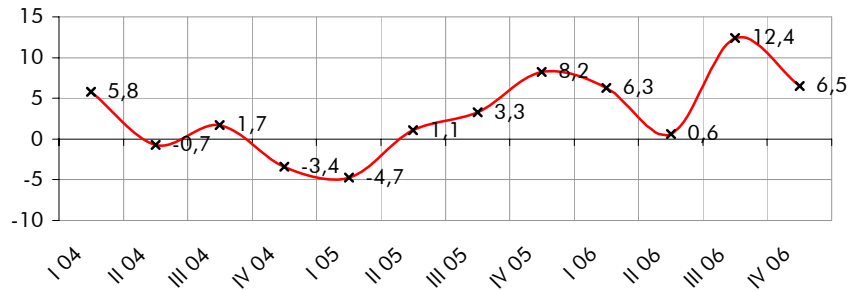

VENDITE ESTERO

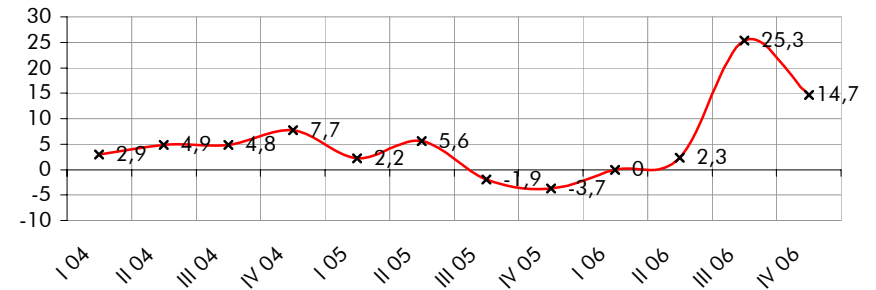

NUOVI ORDINI

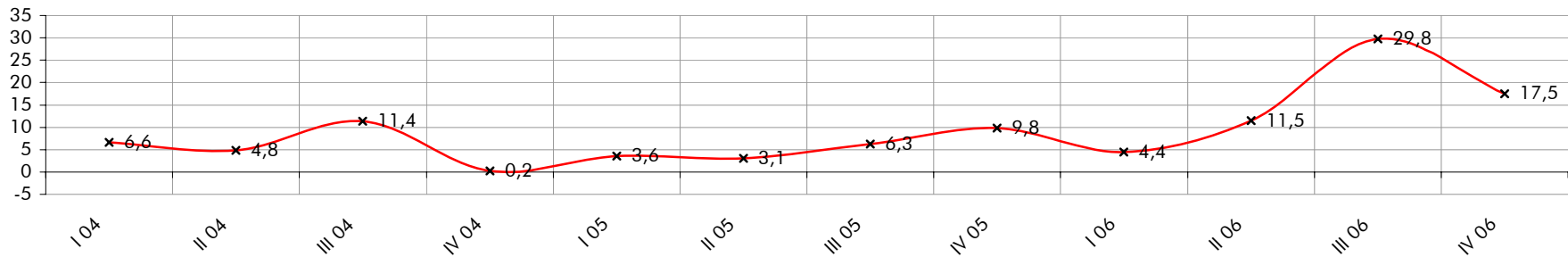

3.2. DATI CONSUNTIVI DEL IV TRIMESTRE 2006
DATI REGIONALI E TOTALI PROVINCIALI

CONSUNTIVI IV TRIMESTRE – TOTALE REGIONE (I)

CONSUNTIVI IV TRIMESTRE – TOTALE REGIONE (II)

CONSUNTIVI IV TRIMESTRE – QUADRO DI SINTESI

CONSUNTIVO IV TRIMESTRE – PRODUZIONE

CONSUNTIVO IV TRIMESTRE – VENDITE TOTALI

CONSUNTIVO IV TRIMESTRE – VENDITE ITALIA

CONSUNTIVO IV TRIMESTRE – VENDITE ESTERO

TOTALE REGIONE: ANDAMENTO DEI CONSUNTIVI – QUADRO DI SINTESI

CONSUNTIVI IV TRIMESTRE 2006

TOTALE REGIONE

SETTORI	PRODUZIONE %		VENDITE %						NUOVI ORDINI %		PRODUZIONE ASSICURATA	OCCUPATI %
	(c)	(t)	TOTALE		ITALIA		ESTERO		(c)	(t)	n. giorni	(c)
			(c)	(t)	(c)	(t)	(c)	(t)				
Petrolio	nd	nd	nd	nd	nd	nd	nd	nd	nd	nd	nd	nd
Prod.l trasf. metalli	6,1	0,7	15,9	-5,9	21,1	-0,7	7,6	-14,5	51,6	40,3	46	4,00
Estr.minerali non met.	-1,9	-6,3	-3,5	-10,4	-3,5	-10,4	nd	nd	-4,0	-9,2	nd	-3,50
Lav.minerali non met.	5,2	3,8	2,8	8,0	5,6	10,0	-9,3	-0,5	11,2	17,2	95	0,80
Ind. chimiche e affini	-0,2	3,7	4,7	9,6	7,1	6,2	0,5	16,4	4,3	4,5	38	2,20
- industrie chimiche	-0,2	3,7	4,7	9,6	7,1	6,2	0,5	16,4	4,3	4,5	38	2,20
- prod. fibre art. e sin.	nd	nd	nd	nd	nd	nd	nd	nd	nd	nd	nd	nd
Industrie meccaniche	12,4	14,1	12,8	18,1	11,9	13,7	13,6	19,9	6,3	23,0	53	1,00
- Costr. prodot. in met.	6,1	13,1	7,5	18,0	8,3	12,3	7,5	22,6	20,9	9,9	74	0,50
- Costr.instal.macchine	12,5	9,9	8,5	12,2	7,1	10,9	9,3	12,4	-4,2	19,9	26	0,80
- Macchine per ufficio	25,0	16,0	17,0	6,0	14,0	2,0	19,0	7,0	7,0	9,0	nd	0,00
- Mat.eletr.elettron.	20,3	52,5	60,2	72,3	68,4	46,8	57,6	83,6	30,1	58,6	59	4,60
- Strum. prec. med.chir.	nd	nd	-22,0	-11,0	-25,0	-12,0	0,0	0,0	nd	nd	75	0,00
Mezzi di trasporto	-5,3	8,0	-0,3	4,0	-4,6	6,3	29,9	-15,7	1,4	6,2	nd	-2,50
- Costruz.autoveicoli	10,0	10,0	0,0	0,0	0,0	0,0	0,0	0,0	0,0	0,0	nd	-10,00
- Altri mezzi trasp.	-7,7	7,6	-0,3	4,6	-5,4	7,4	31,3	-16,4	2,2	9,4	nd	-0,70
Alimentari	9,2	10,4	12,9	-0,5	18,0	-0,7	2,8	-0,1	11,1	-1,4	46	-0,80
- Alimentari di base	4,7	5,2	5,1	-1,0	6,9	-0,7	1,8	-1,4	3,0	-2,3	50	-0,30
- Bevande e altri alim.	25,7	27,1	41,4	1,2	47,9	-0,8	10,8	10,4	40,5	1,5	30	-4,40
Industrie tessili	2,6	0,8	7,5	2,5	7,5	2,5	0,0	0,0	5,1	-3,0	30	1,30
Pelli e cuoio	nd	nd	nd	nd	nd	nd	nd	nd	nd	nd	nd	nd
Calz.abbigl.bianc.casa	-20,0	10,0	-20,0	10,0	-20,0	10,0	nd	nd	-20,0	10,0	nd	3,00
Legno, mobili in legno	10,1	11,1	8,6	9,2	6,9	2,6	10,6	16,7	11,5	10,4	31	0,40
Carta, stampa, editoria	17,6	5,0	14,0	4,7	18,7	2,6	10,5	7,3	3,7	4,2	22	-0,40
Gomma e plastica	1,1	3,9	-1,3	4,1	1,9	5,4	-5,1	2,3	0,0	0,0	39	-0,50
Manifatturiere diverse	nd	nd	nd	nd	nd	nd	nd	nd	nd	nd	nd	nd
TOTALE	10,0	10,5	11,3	10,9	11,7	6,5	11,3	14,7	12,9	17,5	47	0,80

(c) = variazione congiunturale

(t) = variazione tendenziale

CONSUNTIVI IV TRIMESTRE 2006

TOTALE REGIONE

SETTORI	PREZZI DEI MATERIALI %		PREZZI DEI PROD. FINITI %		SCORTE PRODOTTI FINITI (% risposte)				UTILIZZAZIONE IMPIANTI
	(c)	(t)	(c)	(t)	(E)	(A)	(S)	(N)	(%)
Petrolio	nd	nd	nd	nd	nd	nd	nd	nd	nd
Prod.I trasf. metalli	-5,5	7,9	2,7	0,9	0	100	0	0	89,8
Estr.minerali non met.	0,0	15,0	-1,2	7,5	0	0	0	100	61,5
Lav.minerali non met.	0,2	4,5	0,2	3,3	41	58	1	0	53,5
Ind. chimiche e affini	3,6	8,0	3,2	7,3	0	100	0	0	77,0
- industrie chimiche	3,6	8,0	3,2	7,3	0	100	0	0	77,0
- prod. fibre art. e sin.	nd	nd	nd	nd	nd	nd	nd	nd	nd
Industrie meccaniche	0,5	6,6	0,7	1,9	6	73	13	8	87,1
- Costr. prodot. in met.	0,6	5,9	0,1	0,8	23	64	1	12	84,8
- Costr.instal.macchine	0,5	8,8	1,0	2,8	3	79	17	1	87,5
- Macchine per ufficio	1,0	5,2	0,0	-2,9	0	100	0	0	78,0
- Mat.elettr.elettron.	0,4	-2,5	0,0	-0,3	0	41	0	59	89,0
- Strum. prec. med.chir.	0,0	-5,0	0,0	-3,0	0	0	0	100	83,0
Mezzi di trasporto	0,9	6,5	0,6	1,6	0	66	34	0	61,4
- Costruz.autoveicoli	0,0	0,0	0,0	0,0	0	0	100	0	50,0
- Altri mezzi trasp.	1,3	9,9	0,9	2,4	0	100	0	0	72,1
Alimentari	1,8	3,5	0,5	2,3	0	90	7	2	81,3
- Alimentari di base	2,2	3,6	0,6	2,3	0	88	9	3	82,2
- Bevande e altri alim.	0,3	3,3	0,0	2,3	2	98	0	0	77,8
Industrie tessili	0,0	0,0	0,0	0,0	0	55	0	45	89,4
Pelli e cuoio	nd	nd	nd	nd	nd	nd	nd	nd	nd
Calz.abbigl.bianc.casa	5,0	10,0	2,0	2,0	0	100	0	0	nd
Legno, mobili in legno	1,7	8,2	0,1	5,8	2	81	0	18	81,3
Carta, stampa, editoria	2,1	8,1	0,3	3,9	62	37	0	0	84,3
Gomma e plastica	-0,5	0,2	-0,1	-0,2	60	40	0	0	81,1
Manifatturiere diverse	nd	nd	nd	nd	nd	nd	nd	nd	nd
T O T A L E	0,3	6,4	0,8	2,6	10	76	8	7	83,6

(c) = variazione congiunturale

(E) = esuberanti

(S) = scarse

(t) = variazione tendenziale

(A) = adeguate

(N) = non si tengono

CONSUNTIVI IV TRIMESTRE 2006

QUADRO DI SINTESI

	GORIZIA	PORDENONE	TRIESTE	UDINE	TOT.REGIONE
PRODUZIONE					
var. % congiunturale	1,1	13,6	19,1	4,7	10,0
var. % tendenziale	9,9	7,8	35,3	3,5	10,5
VENDITE TOTALE					
var. % congiunturale	1,4	14,4	22,3	6,0	11,3
var. % tendenziale	8,8	8,3	38,9	3,0	10,9
VENDITE ITALIA					
var. % congiunturale	-0,3	9,0	30,5	8,5	11,7
var. % tendenziale	2,1	0,1	25,7	3,7	6,5
VENDITE ESTERO					
var. % congiunturale	4,1	17,1	15,9	2,9	11,3
var. % tendenziale	18,3	12,0	54,1	1,9	14,7
NUOVI ORDINI					
var. % congiunturale	7,7	21,9	0,6	14,7	12,9
var. % tendenziale	14,9	24,4	19,9	14,1	17,5
PREZZI DEI MATERIALI					
var. % congiunturale	0,5	0,4	0,7	0,0	0,3
var. % tendenziale	5,4	5,6	1,7	8,8	6,4
PRODOTTI FINITI					
var. % congiunturale	0,2	1,4	0,1	0,9	0,8
var. % tendenziale	1,2	2,1	1,4	3,4	2,6
SCORTE PRODOTTI FINITI (% risposte)					
esuberanti	22	10	1	10	10
adeguate	74	79	49	82	76
scarse	1	8	30	1	8
non si tengono	3	2	19	6	7
UTILIZZO IMPIANTI					
grado utilizzazione	81,6	87,2	81,8	81,4	83,6
PRODUZIONE ASSICURATA					
giorni di produz.	46	51	39	49	47
OCCUPAZIONE					
num. fine periodo (*)	1850	8325	3301	10566	24042
variaz. congiunt.	0,6	0,5	1,8	0,7	0,8

(*) il numero è indicativo della consistenza del campione

CONSUNTIVO IV TRIMESTRE 2006 - PRODUZIONE

	variazione % congiunturale	variazione % tendenziale
GORIZIA	1,1	9,9
PORDENONE	13,6	7,8
TRIESTE	19,1	35,3
UDINE	4,7	3,5
TOT.REGIONE	10,0	10,5

■ - var. congiunturale □ - var. tendenziale

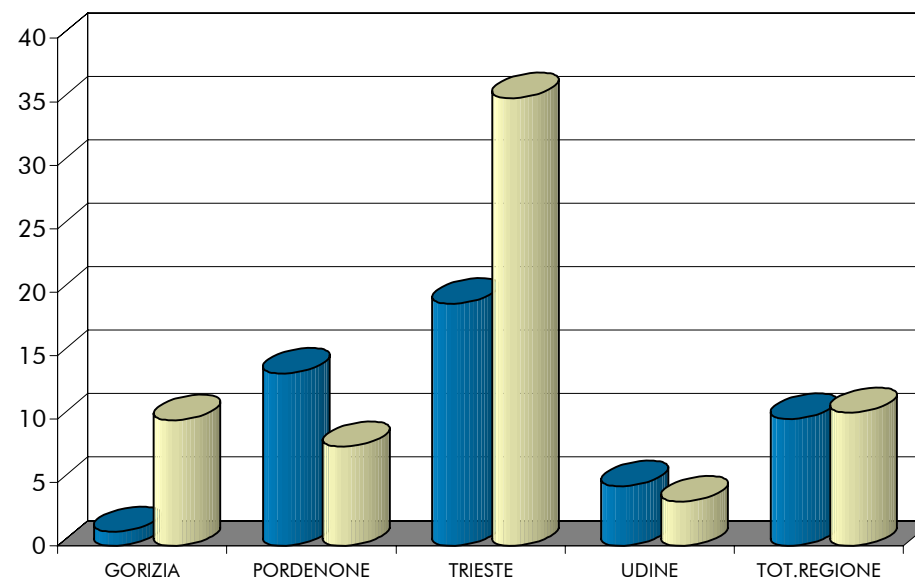

CONSUNTIVO IV TRIMESTRE 2006 - VENDITE TOTALI

	variazione % congiunturale	variazione % tendenziale
GORIZIA	1,4	8,8
PORDENONE	14,4	8,3
TRIESTE	22,3	38,9
UDINE	6,0	3
TOT.REGIONE	11,3	10,9

■ - var. congiunturale ■ - var. tendenziale

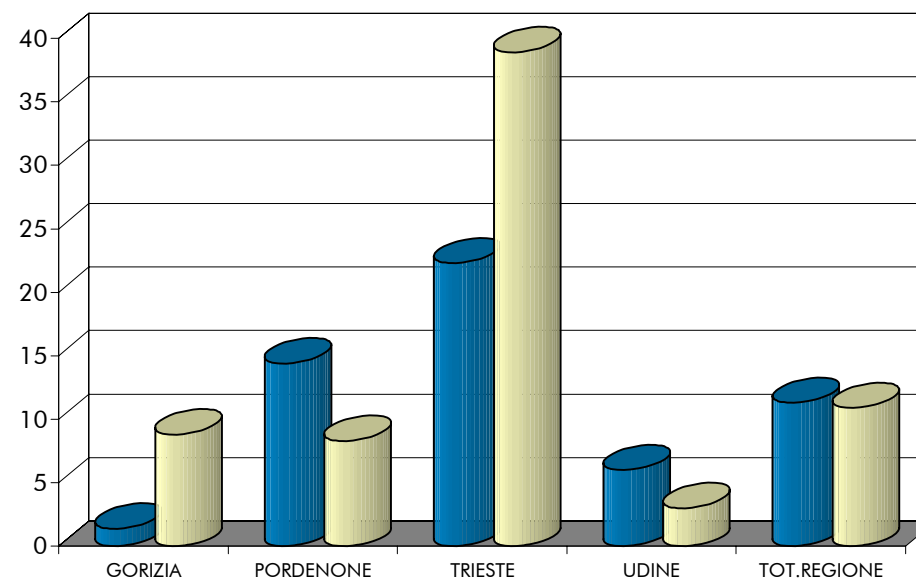

CONSUNTIVO IV TRIMESTRE 2006 - VENDITE ITALIA

	variazione % congiunturale	variazione % tendenziale
GORIZIA	-0,3	2,1
PORDENONE	9,0	0,1
TRIESTE	30,5	25,7
UDINE	8,5	3,7
TOT.REGIONE	11,7	6,5

■ - var. congiunturale ■ - var. tendenziale

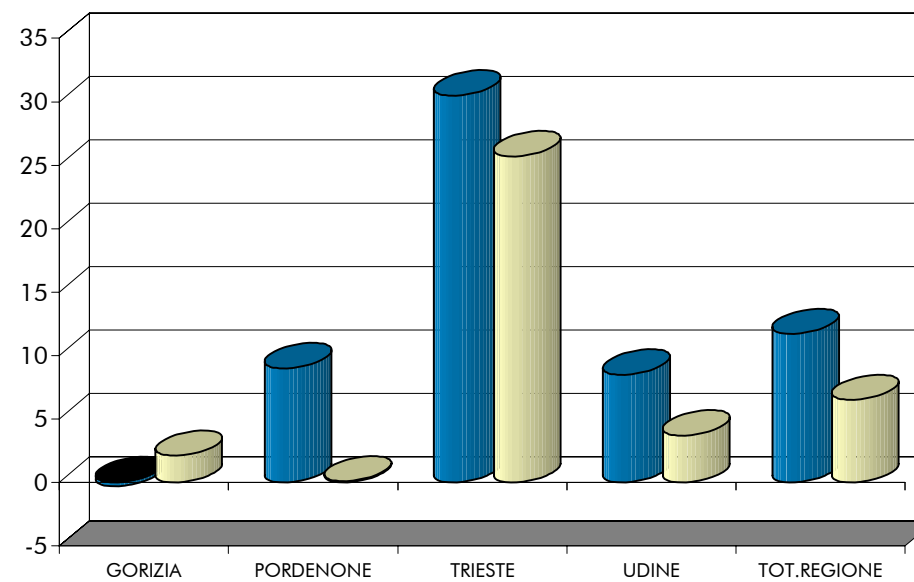

CONSUNTIVO IV TRIMESTRE 2006 - VENDITE ESTERO

	variazione % congiunturale	variazione % tendenziale
GORIZIA	4,1	18,3
PORDENONE	17,1	12,0
TRIESTE	15,9	54,1
UDINE	2,9	1,9
TOT.REGIONE	11,3	14,7

■ - var. congiunturale ■ - var. tendenziale

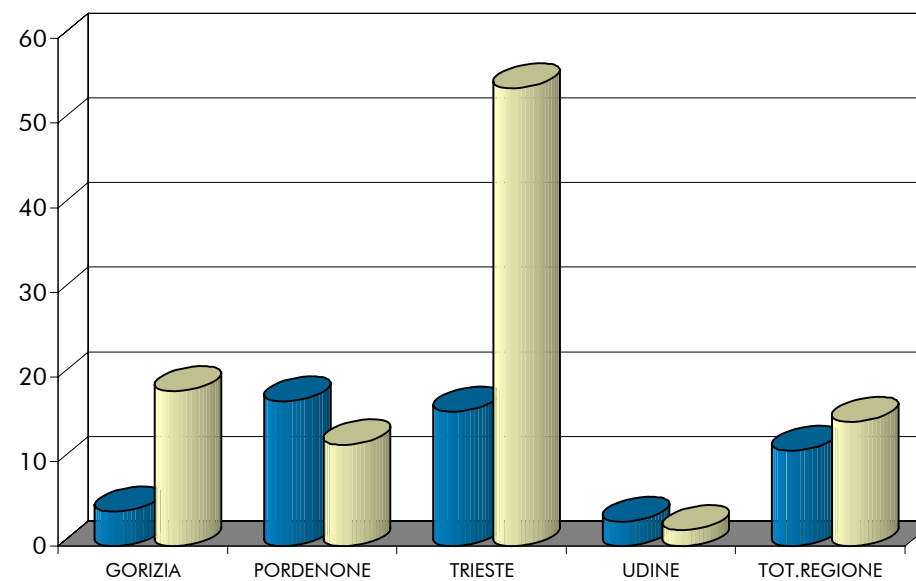

TOTALE REGIONE: ANDAMENTO DEI CONSUNTIVI - QUADRO DI SINTESI

	I trimestre 2006	II trimestre 2006	III trimestre 2006	IV trimestre 2006
PRODUZIONE				
- var. % congiunturale	1,4	5,2	1,9	10,0
- var. % tendenziale	2,6	1,7	6,6	10,5
VENDITE TOTALE				
- var. % congiunturale	-2,5	10,4	18,3	11,3
- var. % tendenziale	3,2	1,3	19,4	10,9
VENDITE ITALIA				
- var. % congiunturale	-2,5	8,8	2,6	11,7
- var. % tendenziale	6,3	0,6	12,4	6,5
VENDITE ESTERO				
- var. % congiunturale	-2,4	12,2	34,3	11,3
- var. % tendenziale	0,0	2,3	25,3	14,7
NUOVI ORDINI				
- var. % congiunturale	4,3	12,1	6,5	12,9
- var. % tendenziale	4,4	11,5	29,8	17,5
SCORTE (% risposte)				
- esuberanti	22	19	3	10
- adeguate	71	70	86	76
- scarse	5	5	7	8
- non si tengono	1	6	4	7
UTILIZZO IMPIANTI				
- grado utilizzazione	83,3	82,1	83,9	83,6
OCCUPAZIONE				
- variaz. congiunt.	-0,2	0,7	1,3	0,8

3.3. DATI DI PREVISIONE PER IL I TRIMESTRE 2007
DATI REGIONALI E TOTALI PROVINCIALI

PREVISIONI I TRIMESTRE – TOTALE REGIONE

PREVISIONI I TRIMESTRE – SITUAZIONE PER PROVINCIA

TOTALE REGIONE: ANDAMENTO DELLE PREVISIONI – QUADRO DI SINTESI

PREVISIONI I TRIMESTRE 2007 (% RISPOSTE)

TOTALE REGIONE

SETTORI	PRODUZIONE			DOMANDA INTERNA			DOMANDA ESTERA			OCCUPAZIONE		
	+	=	-	+	=	-	+	=	-	+	=	-
Petrolio	nd	nd	nd	nd	nd	nd	nd	nd	nd	nd	nd	nd
Prod.l trasf. metalli	92	8	0	90	10	0	100	0	0	92	8	0
Estr.minerali non met.	0	58	42	0	58	42	nd	nd	nd	0	58	42
Lav.minerali non met.	16	64	20	56	41	3	89	11	0	52	47	1
Ind. chimiche e affini	28	56	16	25	75	0	31	69	0	21	79	0
- industrie chimiche	28	56	16	25	75	0	31	69	0	21	79	0
- prod.fibre art. e sin.	nd	nd	nd	nd	nd	nd	nd	nd	nd	nd	nd	nd
Industrie meccaniche	17	75	8	29	66	6	31	63	6	8	83	9
- Costr. prodot. in met.	10	90	0	66	28	6	63	36	0	12	88	0
- Costr.instal macchine	20	69	11	14	81	5	22	69	9	9	80	12
- Macchine per ufficio	100	0	0	100	0	0	100	0	0	0	100	0
- Mat.eletr.eletron.	2	93	5	6	79	15	23	75	1	0	86	14
- Strum. prec. med.chir.	0	100	0	0	100	0	0	100	0	0	100	0
Mezzi di trasporto	2	98	0	0	100	0	10	55	36	0	86	14
- Costruz.autoveicoli	0	100	0	0	100	0	nd	nd	nd	0	0	100
- Altri mezzi trasp.	2	98	0	0	100	0	10	55	36	0	100	0
Alimentari	19	70	11	9	45	46	33	63	4	3	39	58
- Alimentari di base	16	72	12	8	41	51	30	66	4	0	37	63
- Bevande e altri alim.	47	50	3	13	83	4	76	24	0	37	63	0
Industrie tessili	0	100	0	0	100	0	0	100	0	0	100	0
Pelli e cuoio	nd	nd	nd	nd	nd	nd	nd	nd	nd	nd	nd	nd
Calz.abbigl.bianc.casa	0	100	0	0	100	0	nd	nd	nd	0	100	0
Legno, mobili in legno	72	25	3	31	65	4	77	21	2	14	84	2
Carta, stampa, editoria	0	87	13	4	90	6	2	52	46	8	59	33
Gomma e plastica	87	14	0	90	10	0	82	18	0	14	86	0
Manifatturiere diverse	nd	nd	nd	nd	nd	nd	nd	nd	nd	nd	nd	nd
T O T A L E	34	59	7	36	56	8	45	49	7	22	67	11

PREVISIONI I TRIMESTRE 2007 (% RISPOSTE)

Situazione per provincia

	GORIZIA	PORDENONE	TRIESTE	UDINE	TOTALE
PRODUZIONE					
- aumento	48,4	25,3	1,8	43,6	33,7
- stabile	45,0	59,8	93,4	51,6	58,9
- diminuzione	6,6	14,9	4,8	4,7	7,3
DOMANDA INTERNA					
- aumento	33,0	20,7	16,4	47,6	36,1
- stabile	60,5	71,4	83,6	43,0	56,3
- diminuzione	6,5	8,0	0,0	9,4	7,6
DOMANDA ESTERA					
- aumento	68,2	56,1	13,3	44,9	44,5
- stabile	25,0	24,3	84,8	53,8	48,9
- diminuzione	6,8	19,5	1,8	1,3	6,6
OCCUPAZIONE					
- aumento	25,9	9,6	0,0	32,4	21,7
- stabile	65,7	69,3	100,0	57,5	67,2
- diminuzione	8,4	21,2	0,0	10,1	11,1

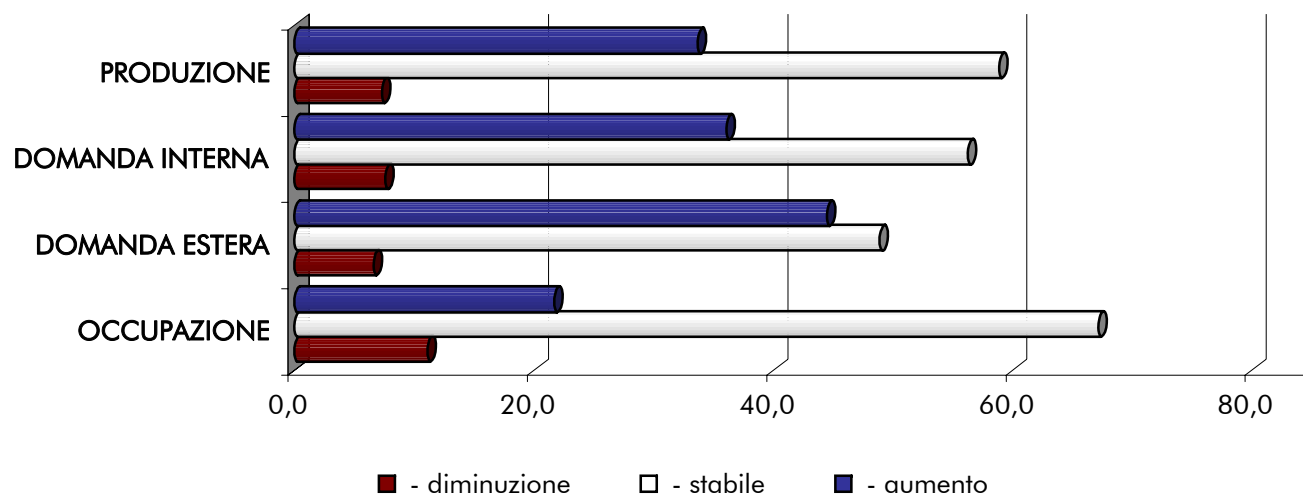

TOTALE REGIONE: ANDAMENTO DELLE PREVISIONI - QUADRO DI SINTESI (% RISPOSTE)

	VARIABILI	II TRIM. 2006	III TRIM. 2006	IV TRIM. 2006	I TRIM. 2007
PRODUZIONE	- aumento	32,2	39,0	50,1	33,7
	- stabile	60,7	50,3	46,3	58,9
	- diminuzione	7,2	10,7	3,6	7,3
DOMANDA INTERNA	- aumento	33,1	29,3	14,5	36,1
	- stabile	57,4	53,1	77,2	56,3
	- diminuzione	9,5	17,5	8,3	7,6
DOMANDA ESTERA	- aumento	34,3	32,0	61,2	44,5
	- stabile	60,8	63,2	33,3	48,9
	- diminuzione	4,8	4,8	5,5	6,6
OCCUPAZIONE	- aumento	15,1	13,3	17,0	21,7
	- stabile	77,4	79,4	76,4	67,2
	- diminuzione	7,5	7,3	6,5	11,1

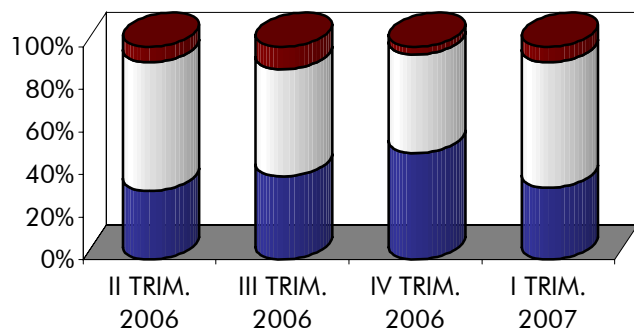

DOMANDA ESTERA
PRODUZIONE

- - diminuzione
- - stabile
- - aumento

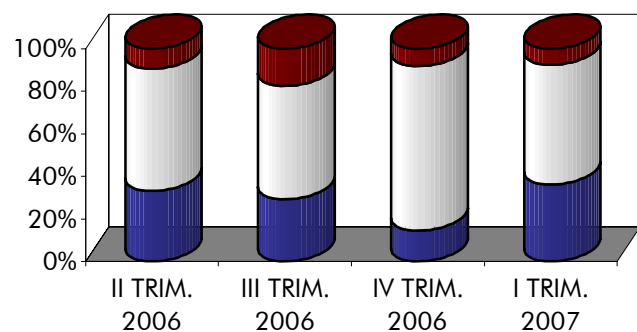
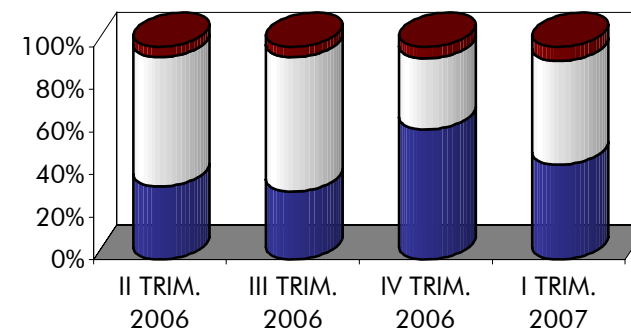

OCCUPAZIONE
DOMANDA INTERNA

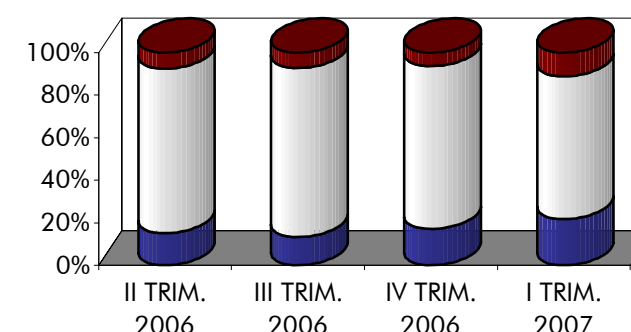

3.4. ALLEGATI STATISTICI PROVINCIALI
TABELLE PROVINCIALI PER SETTORE - DATI CONSUNTIVI E DI PREVISIONE

CONSUNTIVI IV TRIMESTRE – PROVINCIA DI GORIZIA (I)

CONSUNTIVI IV TRIMESTRE – PROVINCIA DI GORIZIA (II)

CONSUNTIVI IV TRIMESTRE – PROVINCIA DI PORDENONE (I)

CONSUNTIVI IV TRIMESTRE – PROVINCIA DI PORDENONE (II)

CONSUNTIVI IV TRIMESTRE – PROVINCIA DI TRIESTE (I)

CONSUNTIVI IV TRIMESTRE – PROVINCIA DI TRIESTE (II)

CONSUNTIVI IV TRIMESTRE – PROVINCIA DI UDINE (I)

CONSUNTIVI IV TRIMESTRE – PROVINCIA DI UDINE (II)

PREVISIONI I TRIMESTRE – PROVINCIA DI GORIZIA

PREVISIONI I TRIMESTRE – PROVINCIA DI PORDENONE

PREVISIONI I TRIMESTRE – PROVINCIA DI TRIESTE

PREVISIONI I TRIMESTRE – PROVINCIA DI UDINE

CONSUNTIVI IV TRIMESTRE 2006

PROVINCIA DI GORIZIA

SETTORI	PRODUZIONE %		VENDITE %						NUOVI ORDINI %		PRODUZIONE ASSICURATA	OCCUPATI %
			TOTALE		ITALIA		ESTERO				n. giorni	
	(c)	(t)	(c)	(t)	(c)	(t)	(c)	(t)	(c)	(t)		(c)
Petrolio	nd	nd	nd	nd	nd	nd	nd	nd	nd	nd	nd	nd
Prod.l trasf. metalli	24,3	78,3	14,0	60,0	14,0	60,0	nd	nd	0,0	0,0	120	0,00
Estr.minerali non met.	-10,0	-15,0	-15,0	-15,0	-15,0	-15,0	nd	nd	-15,0	-15,0	nd	-5,00
Lav.minerali non met.	5,9	38,0	5,9	38,0	5,9	38,0	nd	nd	5,9	38,0	nd	0,00
Ind. chimiche e affini	nd	nd	nd	nd	nd	nd	nd	nd	nd	nd	nd	nd
- industrie chimiche	nd	nd	nd	nd	nd	nd	nd	nd	nd	nd	nd	nd
- prod. fibre art. e sin.	nd	nd	nd	nd	nd	nd	nd	nd	nd	nd	nd	nd
Industrie meccaniche	16,9	11,8	12,7	5,8	9,9	3,6	15,6	6,8	10,8	0,9	89	2,40
- Costr. prodot. in met.	1,3	2,1	1,3	2,1	1,6	2,5	0,0	0,0	1,3	2,1	61	1,80
- Costr.instal.macchine	2,5	10,0	13,0	15,5	30,0	25,0	2,8	9,7	18,0	16,0	20	0,00
- Macchine per ufficio	25,0	16,0	17,0	6,0	14,0	2,0	19,0	7,0	7,0	9,0	nd	0,00
- Mat.eletr.elettron.	0,0	0,0	0,0	0,0	0,0	0,0	0,0	0,0	30,0	-50,0	120	15,00
- Strum. prec. med.chir.	nd	nd	nd	nd	nd	nd	nd	nd	nd	nd	nd	nd
Mezzi di trasporto	-11,0	3,0	-5,0	0,0	-5,0	0,0	nd	nd	nd	nd	nd	0,00
- Costruz.autoveicoli	nd	nd	nd	nd	nd	nd	nd	nd	nd	nd	nd	nd
- Altri mezzi trasp.	-11,0	3,0	-5,0	0,0	-5,0	0,0	nd	nd	nd	nd	nd	0,00
Alimentari	0,5	-2,7	-2,0	-3,8	-1,4	-5,4	-2,5	-2,5	-14,8	-2,1	69	0,20
- Alimentari di base	0,0	0,0	0,0	0,0	0,0	0,0	0,0	0,0	-20,0	0,0	70	5,00
- Bevande e altri alim.	1,8	-9,6	-7,0	-13,5	-4,5	-17,2	-10,0	-10,0	-1,5	-8,0	20	-4,50
Industrie tessili	-0,9	-0,9	4,6	0,9	4,6	0,9	0,0	0,0	9,2	-5,5	30	-0,10
Pelli e cuoio	nd	nd	nd	nd	nd	nd	nd	nd	nd	nd	nd	nd
Calz.abbigl.bianc.casa	nd	nd	nd	nd	nd	nd	nd	nd	nd	nd	nd	nd
Legno, mobili in legno	6,0	48,0	6,0	48,0	1,0	8,0	7,0	53,0	35,0	69,0	nd	0,00
Carta, stampa, editoria	4,2	-9,4	0,0	-5,5	3,5	-10,0	-2,1	-2,7	3,3	-2,6	18	0,90
Gomma e plastica	0,0	0,0	0,0	0,0	0,0	0,0	0,0	0,0	0,0	0,0	nd	0,00
Manifatturiere diverse	nd	nd	nd	nd	nd	nd	nd	nd	nd	nd	nd	nd
TOTALE	1,1	9,9	1,4	8,8	-0,3	2,1	4,1	18,3	7,7	14,9	46	0,60

(c) = variazione congiunturale

(t) = variazione tendenziale

CONSUNTIVI IV TRIMESTRE 2006

PROVINCIA DI GORIZIA

SETTORI	PREZZI DEI MATERIALI %		PREZZI DEI PROD. FINITI %		SCORTE PRODOTTI FINITI (% risposte)				UTILIZZAZIONE IMPIANTI
	(c)	(t)	(c)	(t)	(E)	(A)	(S)	(N)	(%)
Petrolio	nd	nd	nd	nd	nd	nd	nd	nd	nd
Prod.I trasf. metalli	0,0	0,0	0,0	0,0	0	100	0	0	90,0
Estr.minerali non met.	0,0	15,0	0,0	15,0	0	0	0	100	50,0
Lav.minerali non met.	0,0	21,1	0,0	21,1	0	100	0	0	95,0
Ind. chimiche e affini	nd	nd	nd	nd	nd	nd	nd	nd	nd
- industrie chimiche	nd	nd	nd	nd	nd	nd	nd	nd	nd
- prod. fibre art. e sin.	nd	nd	nd	nd	nd	nd	nd	nd	nd
Industrie meccaniche	1,1	9,8	0,3	-1,6	0	85	5	10	82,0
- Costr. prodot. in met.	1,7	7,4	0,0	0,0	0	0	0	100	80,0
- Costr.instal.macchine	2,5	53,5	3,0	3,0	0	50	50	0	96,5
- Macchine per ufficio	1,0	5,2	0,0	-2,9	0	100	0	0	78,0
- Mat.eletr.elettron.	0,0	0,0	0,0	0,0	0	100	0	0	90,0
- Strum. prec. med.chir.	nd	nd	nd	nd	nd	nd	nd	nd	nd
Mezzi di trasporto	nd	nd	nd	nd	nd	nd	nd	nd	nd
- Costruz.autoveicoli	nd	nd	nd	nd	nd	nd	nd	nd	nd
- Altri mezzi trasp.	nd	nd	nd	nd	nd	nd	nd	nd	nd
Alimentari	0,1	0,7	0,0	0,5	0	100	0	0	81,8
- Alimentari di base	0,0	0,0	0,0	0,0	0	100	0	0	90,0
- Bevande e altri alim.	0,4	2,6	0,0	1,8	0	100	0	0	61,2
Industrie tessili	0,0	0,0	0,0	0,0	0	100	0	0	93,0
Pelli e cuoio	nd	nd	nd	nd	nd	nd	nd	nd	nd
Calz.abbigl.bianc.casa	nd	nd	nd	nd	nd	nd	nd	nd	nd
Legno, mobili in legno	0,0	7,0	0,0	0,0	0	100	0	0	80,0
Carta, stampa, editoria	2,2	8,3	0,9	0,9	0	100	0	0	79,4
Gomma e plastica	0,0	0,0	0,0	0,0	85	15	0	0	81,5
Manifatturiere diverse	nd	nd	nd	nd	nd	nd	nd	nd	nd
T O T A L E	0,5	5,4	0,2	1,2	22	74	1	3	81,6

(c) = variazione congiunturale

(t) = variazione tendenziale

(E) = esuberanti

(S) = scarse

(A) = adeguate

(N) = non si tengono

SETTORI	PRODUZIONE %		VENDITE %						NUOVI ORDINI %		PRODUZIONE ASSICURATA	OCCUPATI %
			TOTALE		ITALIA		ESTERO				n. giorni	
	(c)	(t)	(c)	(t)	(c)	(t)	(c)	(t)	(c)	(t)		(c)
Petrolio	nd	nd	nd	nd	nd	nd	nd	nd	nd	nd	nd	nd
Prod.l trasf. metalli	nd	nd	nd	nd	nd	nd	nd	nd	nd	nd	nd	nd
Estr.minerali non met.	4,0	0,0	5,0	-7,0	5,0	-7,0	nd	nd	4,0	-5,0	nd	0,00
Lav.minerali non met.	6,0	1,4	-1,4	-4,2	0,0	5,7	-4,6	-20,5	43,9	37,9	85	1,40
Ind. chimiche e affini	22,0	28,0	23,0	22,0	30,0	25,0	13,0	16,0	20,0	25,0	30	5,00
- industrie chimiche	22,0	28,0	23,0	22,0	30,0	25,0	13,0	16,0	20,0	25,0	30	5,00
- prod. fibre art. e sin.	nd	nd	nd	nd	nd	nd	nd	nd	nd	nd	nd	nd
Industrie meccaniche	14,5	7,8	15,5	8,8	9,9	-1,7	17,6	12,7	22,8	29,4	45	0,60
- Costr. prodot. in met.	8,7	17,5	11,0	24,2	12,2	14,0	11,0	30,9	22,6	8,9	84	0,70
- Costr.instal.macchine	15,6	6,1	16,3	6,0	9,3	-6,2	18,6	10,0	23,2	47,2	21	0,60
- Macchine per ufficio	nd	nd	nd	nd	nd	nd	nd	nd	nd	nd	nd	nd
- Mat.eletr.elettron.	0,0	0,0	2,0	4,0	2,0	4,0	1,0	2,0	3,0	4,0	60	0,00
- Strum. prec. med.chir.	nd	nd	nd	nd	nd	nd	nd	nd	nd	nd	nd	nd
Mezzi di trasporto	0,0	0,0	24,0	-7,0	-21,0	-8,0	57,0	-7,0	5,0	2,0	nd	0,00
- Costruz.autoveicoli	nd	nd	nd	nd	nd	nd	nd	nd	nd	nd	nd	nd
- Altri mezzi trasp.	0,0	0,0	24,0	-7,0	-21,0	-8,0	57,0	-7,0	5,0	2,0	nd	0,00
Alimentari	4,0	6,0	1,2	0,3	2,7	0,7	0,0	0,0	1,2	0,3	80	-1,80
- Alimentari di base	4,0	6,0	1,2	0,3	2,7	0,7	0,0	0,0	1,2	0,3	80	-1,80
- Bevande e altri alim.	nd	nd	nd	nd	nd	nd	nd	nd	nd	nd	nd	nd
Industrie tessili	nd	nd	nd	nd	nd	nd	nd	nd	nd	nd	nd	nd
Pelli e cuoio	nd	nd	nd	nd	nd	nd	nd	nd	nd	nd	nd	nd
Calz.abbigl.bianc.casa	nd	nd	nd	nd	nd	nd	nd	nd	nd	nd	nd	nd
Legno, mobili in legno	14,2	11,0	17,4	13,8	11,9	1,8	27,2	38,4	14,3	9,5	47	0,50
Carta, stampa, editoria	11,4	8,6	20,9	12,9	13,6	3,2	27,0	21,0	20,7	9,5	28	-0,80
Gomma e plastica	15,7	17,2	-5,8	17,0	5,6	20,7	-15,6	13,7	0,0	0,0	30	-0,90
Manifatturiere diverse	nd	nd	nd	nd	nd	nd	nd	nd	nd	nd	nd	nd
T O T A L E	13,6	7,8	14,4	8,3	9,0	0,1	17,1	12,0	21,9	24,4	51	0,50

(c) = variazione congiunturale

(t) = variazione tendenziale

CONSUNTIVI IV TRIMESTRE 2006

PROVINCIA DI PORDENONE

SETTORI	PREZZI DEI MATERIALI %		PREZZI DEI PROD. FINITI %		SCORTE PRODOTTI FINITI (% risposte)				UTILIZZAZIONE IMPIANTI
	(c)	(t)	(c)	(t)	(E)	(A)	(S)	(N)	(%)
Petrolio	nd	nd	nd	nd	nd	nd	nd	nd	nd
Prod.I trasf. metalli	nd	nd	nd	nd	nd	nd	nd	nd	nd
Estr.minerali non met.	nd	nd	-2,0	2,0	0	0	0	100	70,0
Lav.minerali non met.	0,4	4,0	0,8	1,2	23	77	0	0	96,4
Ind. chimiche e affini	3,0	4,0	2,0	1,0	0	100	0	0	80,0
- industrie chimiche	3,0	4,0	2,0	1,0	0	100	0	0	80,0
- prod. fibre art. e sin.	nd	nd	nd	nd	nd	nd	nd	nd	nd
Industrie meccaniche	-0,1	5,5	1,8	1,8	7	84	7	2	87,4
- Costr. prodot. in met.	0,3	4,7	0,0	-0,7	17	75	0	8	84,4
- Costr.instal.macchine	-0,5	6,0	2,6	3,4	5	85	8	1	88,0
- Macchine per ufficio	nd	nd	nd	nd	nd	nd	nd	nd	nd
- Mat.eletr.elettron.	9,0	15,0	2,0	3,0	0	100	0	0	80,0
- Strum. prec. med.chir.	nd	nd	nd	nd	nd	nd	nd	nd	nd
Mezzi di trasporto	3,0	6,0	2,0	4,0	0	100	0	0	nd
- Costruz.autoveicoli	nd	nd	nd	nd	nd	nd	nd	nd	nd
- Altri mezzi trasp.	3,0	6,0	2,0	4,0	0	100	0	0	nd
Alimentari	1,8	3,7	1,5	3,0	0	30	70	0	87,9
- Alimentari di base	1,8	3,7	1,5	3,0	0	30	70	0	87,9
- Bevande e altri alim.	nd	nd	nd	nd	nd	nd	nd	nd	nd
Industrie tessili	nd	nd	nd	nd	nd	nd	nd	nd	nd
Pelli e cuoio	nd	nd	nd	nd	nd	nd	nd	nd	nd
Calz.abbigl.bianc.casa	nd	nd	nd	nd	nd	nd	nd	nd	nd
Legno, mobili in legno	0,8	5,9	0,8	4,5	24	76	0	0	68,4
Carta, stampa, editoria	3,6	11,7	0,0	4,6	89	11	0	0	87,8
Gomma e plastica	0,0	2,5	0,0	0,0	0	100	0	0	90,0
Manifatturiere diverse	nd	nd	nd	nd	nd	nd	nd	nd	nd
T O T A L E	0,4	5,6	1,4	2,1	10	79	8	2	87,2

(c) = variazione congiunturale

(t) = variazione tendenziale

(E) = esuberanti

(S) = scarse

(A) = adeguate

(N) = non si tengono

SETTORI	PRODUZIONE %		VENDITE %						NUOVI ORDINI %		PRODUZIONE ASSICURATA	OCCUPATI %
			TOTALE		ITALIA		ESTERO				n. giorni	
	(c)	(t)	(c)	(t)	(c)	(t)	(c)	(t)	(c)	(t)		(c)
Petrolio	nd	nd	nd	nd	nd	nd	nd	nd	nd	nd	nd	nd
Prod.l trasf. metalli	nd	nd	nd	nd	nd	nd	nd	nd	nd	nd	nd	nd
Estr.minerali non met.	nd	nd	nd	nd	nd	nd	nd	nd	nd	nd	nd	nd
Lav.minerali non met.	nd	nd	nd	nd	nd	nd	nd	nd	nd	nd	nd	nd
Ind. chimiche e affini	0,0	0,0	5,0	5,0	5,0	5,0	2,0	2,0	5,0	5,0	nd	0,00
- industrie chimiche	0,0	0,0	5,0	5,0	5,0	5,0	2,0	2,0	5,0	5,0	nd	0,00
- prod. fibre art. e sin.	nd	nd	nd	nd	nd	nd	nd	nd	nd	nd	nd	nd
Industrie meccaniche	18,6	49,8	20,6	67,8	23,7	52,7	20,8	80,2	-12,4	31,2	64	3,20
- Costr. prodot. in met.	0,0	4,1	0,0	2,2	0,0	2,6	0,0	0,5	0,0	4,1	102	1,30
- Costr.instal.macchine	13,8	37,5	-19,8	54,4	2,0	51,0	-42,0	59,0	-50,2	-0,9	90	2,00
- Macchine per ufficio	nd	nd	nd	nd	nd	nd	nd	nd	nd	nd	nd	nd
- Mat.eletr.elettron.	26,1	69,3	74,2	90,2	109,1	74,3	65,7	96,8	35,4	74,8	60	6,00
- Strum. prec. med.chir.	nd	nd	nd	nd	nd	nd	nd	nd	nd	nd	nd	nd
Mezzi di trasporto	0,0	32,9	0,0	32,9	0,0	64,4	0,0	-27,9	0,0	15,3	nd	-4,10
- Costruz.autoveicoli	nd	nd	nd	nd	nd	nd	nd	nd	nd	nd	nd	nd
- Altri mezzi trasp.	0,0	32,9	0,0	32,9	0,0	64,4	0,0	-27,9	0,0	15,3	nd	-4,10
Alimentari	16,2	17,1	23,2	0,3	34,6	-0,3	5,1	1,3	21,6	-0,3	24	-0,70
- Alimentari di base	8,8	9,3	10,0	-0,8	16,2	-0,6	3,2	-0,9	8,4	-2,1	20	0,00
- Bevande e altri alim.	33,3	35,2	54,1	2,9	59,8	0,0	20,7	20,1	52,4	2,6	30	-3,20
Industrie tessili	7,0	3,0	11,0	4,5	11,0	4,5	nd	nd	0,0	0,0	30	2,00
Pelli e cuoio	nd	nd	nd	nd	nd	nd	nd	nd	nd	nd	nd	nd
Calz.abbigl.bianc.casa	nd	nd	nd	nd	nd	nd	nd	nd	nd	nd	nd	nd
Legno, mobili in legno	nd	nd	nd	nd	nd	nd	nd	nd	nd	nd	nd	nd
Carta, stampa, editoria	169,3	26,7	128,3	2,7	175,8	5,7	47,0	-9,0	-31,0	35,6	30	1,90
Gomma e plastica	nd	nd	nd	nd	nd	nd	nd	nd	nd	nd	nd	nd
Manifatturiere diverse	nd	nd	nd	nd	nd	nd	nd	nd	nd	nd	nd	nd
TOTALE	19,1	35,3	22,3	38,9	30,5	25,7	15,9	54,1	0,6	19,9	39	1,80

(c) = variazione congiunturale

(t) = variazione tendenziale

CONSUNTIVI IV TRIMESTRE 2006

PROVINCIA DI TRIESTE

SETTORI	PREZZI DEI MATERIALI %		PREZZI DEI PROD. FINITI %		SCORTE PRODOTTI FINITI (% risposte)				UTILIZZAZIONE IMPIANTI
	(c)	(t)	(c)	(t)	(E)	(A)	(S)	(N)	(%)
Petrolio	nd	nd	nd	nd	nd	nd	nd	nd	nd
Prod.I trasf. metalli	nd	nd	nd	nd	nd	nd	nd	nd	nd
Estr.minerali non met.	nd	nd	nd	nd	nd	nd	nd	nd	nd
Lav.minerali non met.	nd	nd	nd	nd	nd	nd	nd	nd	nd
Ind. chimiche e affini	0,0	0,0	-1,0	-1,0	0	100	0	0	80,0
- industrie chimiche	0,0	0,0	-1,0	-1,0	0	100	0	0	80,0
- prod. fibre art. e sin.	nd	nd	nd	nd	nd	nd	nd	nd	nd
Industrie meccaniche	0,0	0,2	0,0	1,3	0	14	54	32	82,6
- Costr. prodot. in met.	0,0	7,6	0,4	6,7	0	82	16	2	95,8
- Costr.instal.macchine	0,0	4,0	0,0	2,0	0	0	99	1	75,1
- Macchine per ufficio	nd	nd	nd	nd	nd	nd	nd	nd	nd
- Mat.eletr.elettron.	0,0	-5,4	0,0	0,0	0	26	0	74	91,3
- Strum. prec. med.chir.	nd	nd	nd	nd	nd	nd	nd	nd	nd
Mezzi di trasporto	0,0	12,9	0,0	1,2	0	100	0	0	72,1
- Costruz.autoveicoli	nd	nd	nd	nd	nd	nd	nd	nd	nd
- Altri mezzi trasp.	0,0	12,9	0,0	1,2	0	100	0	0	72,1
Alimentari	1,7	3,5	1,0	3,0	1	99	0	0	81,8
- Alimentari di base	2,4	3,5	1,0	3,0	0	100	0	0	82,4
- Bevande e altri alim.	0,2	3,4	0,0	3,0	2	98	0	0	80,3
Industrie tessili	0,0	0,0	0,0	0,0	0	0	0	100	85,0
Pelli e cuoio	nd	nd	nd	nd	nd	nd	nd	nd	nd
Calz.abbigl.bianc.casa	nd	nd	nd	nd	nd	nd	nd	nd	nd
Legno, mobili in legno	nd	nd	nd	nd	nd	nd	nd	nd	nd
Carta, stampa, editoria	1,1	1,1	0,0	0,0	77	23	0	0	67,3
Gomma e plastica	nd	nd	nd	nd	nd	nd	nd	nd	nd
Manifatturiere diverse	nd	nd	nd	nd	nd	nd	nd	nd	nd
T O T A L E	0,7	1,7	0,1	1,4	1	49	30	19	81,8

(c) = variazione congiunturale

(t) = variazione tendenziale

(E) = esuberanti

(S) = scarse

(A) = adeguate

(N) = non si tengono

SETTORI	PRODUZIONE %		VENDITE %						NUOVI ORDINI %		PRODUZIONE ASSICURATA	OCCUPATI %
			TOTALE		ITALIA		ESTERO				n. giorni	
	(c)	(t)	(c)	(t)	(c)	(t)	(c)	(t)	(c)	(t)		(c)
Petrolio	nd	nd	nd	nd	nd	nd	nd	nd	nd	nd	nd	nd
Prod.l trasf. metalli	6,0	0,2	15,9	-6,3	21,2	-1,2	7,6	-14,5	51,9	40,6	20	4,20
Estr.minerali non met.	nd	nd	nd	nd	nd	nd	nd	nd	nd	nd	nd	nd
Lav.minerali non met.	4,7	2,4	4,5	11,4	7,5	9,1	-14,6	22,2	-16,5	-3,6	105	0,40
Ind. chimiche e affini	-5,8	-1,6	0,0	7,5	1,4	1,3	-2,2	16,8	0,2	-0,7	55	2,20
- industrie chimiche	-5,8	-1,6	0,0	7,5	1,4	1,3	-2,2	16,8	0,2	-0,7	55	2,20
- prod. fibre art. e sin.	nd	nd	nd	nd	nd	nd	nd	nd	nd	nd	nd	nd
Industrie meccaniche	2,9	5,1	1,3	7,4	3,9	12,9	0,4	5,6	5,3	13,4	50	0,70
- Costr. prodot. in met.	0,5	3,8	0,2	5,4	3,1	12,1	-3,2	-1,9	20,7	13,6	30	0,10
- Costr.instal.macchine	3,9	6,9	1,2	8,3	5,7	16,7	0,4	6,6	2,1	14,2	120	0,70
- Macchine per ufficio	nd	nd	nd	nd	nd	nd	nd	nd	nd	nd	nd	nd
- Mat.eletr.elettron.	-2,8	-14,7	7,7	3,5	6,9	5,1	8,1	2,2	7,0	2,3	47	1,70
- Strum. prec. med.chir.	nd	nd	-22,0	-11,0	-25,0	-12,0	0,0	0,0	nd	nd	75	0,00
Mezzi di trasporto	10,0	10,0	0,0	0,0	0,0	0,0	0,0	0,0	0,0	0,0	nd	-10,00
- Costruz.autoveicoli	10,0	10,0	0,0	0,0	0,0	0,0	0,0	0,0	0,0	0,0	nd	-10,00
- Altri mezzi trasp.	nd	nd	nd	nd	nd	nd	nd	nd	nd	nd	nd	nd
Alimentari	-1,4	-1,0	-1,0	-1,9	-0,8	-1,0	-3,7	-10,0	-0,9	-3,7	79	-0,60
- Alimentari di base	-0,7	-1,2	-0,4	-2,2	-0,1	-1,2	-4,3	-11,5	-0,2	-4,2	79	-0,20
- Bevande e altri alim.	-7,4	0,9	-6,5	0,9	-7,0	1,0	0,0	0,0	-7,4	0,9	nd	-7,80
Industrie tessili	nd	nd	nd	nd	nd	nd	nd	nd	nd	nd	nd	nd
Pelli e cuoio	nd	nd	nd	nd	nd	nd	nd	nd	nd	nd	nd	nd
Calz.abbigl.bianc.casa	-20,0	10,0	-20,0	10,0	-20,0	10,0	nd	nd	-20,0	10,0	nd	3,00
Legno, mobili in legno	10,2	6,1	8,0	3,4	6,4	2,5	10,1	4,3	8,0	2,5	30	0,40
Carta, stampa, editoria	6,4	6,0	2,6	4,4	3,4	4,6	1,5	2,8	-0,9	0,1	15	-0,70
Gomma e plastica	-12,6	7,3	-2,3	9,2	8,1	18,4	-16,1	-4,3	0,0	0,0	90	-1,70
Manifatturiere diverse	nd	nd	nd	nd	nd	nd	nd	nd	nd	nd	nd	nd
TOTALE	4,7	3,5	6,0	3,0	8,5	3,7	2,9	1,9	14,7	14,1	49	0,70

(c) = variazione congiunturale

(t) = variazione tendenziale

CONSUNTIVI IV TRIMESTRE 2006

PROVINCIA DI UDINE

SETTORI	PREZZI DEI MATERIALI %		PREZZI DEI PROD. FINITI %		SCORTE PRODOTTI FINITI (% risposte)				UTILIZZAZIONE IMPIANTI
	(c)	(t)	(c)	(t)	(E)	(A)	(S)	(N)	(%)
Petrolio	nd	nd	nd	nd	nd	nd	nd	nd	nd
Prod.I trasf. metalli	-5,5	8,0	2,8	0,9	0	100	0	0	89,8
Estr.minerali non met.	nd	nd	nd	nd	nd	nd	nd	nd	nd
Lav.minerali non met.	0,1	2,4	0,0	3,0	52	47	2	0	31,4
Ind. chimiche e affini	4,6	10,8	4,5	10,8	0	100	0	0	75,6
- industrie chimiche	4,6	10,8	4,5	10,8	0	100	0	0	75,6
- prod. fibre art. e sin.	nd	nd	nd	nd	nd	nd	nd	nd	nd
Industrie meccaniche	1,5	11,8	0,1	2,5	6	89	0	4	89,9
- Costr. prodot. in met.	1,4	8,5	0,1	4,1	44	35	2	19	84,2
- Costr.instal.macchine	1,5	12,9	0,2	2,7	0	99	0	1	92,0
- Macchine per ufficio	nd	nd	nd	nd	nd	nd	nd	nd	nd
- Mat.eletr.elettron.	1,6	9,3	0,0	-1,8	0	100	0	0	78,6
- Strum. prec. med.chir.	0,0	-5,0	0,0	-3,0	0	0	0	100	83,0
Mezzi di trasporto	0,0	0,0	0,0	0,0	0	0	100	0	50,0
- Costruz.autoveicoli	0,0	0,0	0,0	0,0	0	0	100	0	50,0
- Altri mezzi trasp.	nd	nd	nd	nd	nd	nd	nd	nd	nd
Alimentari	2,3	4,3	0,0	2,1	0	92	0	8	77,4
- Alimentari di base	2,5	4,5	0,0	2,1	0	91	0	9	77,9
- Bevande e altri alim.	0,8	2,8	0,0	2,5	0	100	0	0	73,5
Industrie tessili	nd	nd	nd	nd	nd	nd	nd	nd	nd
Pelli e cuoio	nd	nd	nd	nd	nd	nd	nd	nd	nd
Calz.abbigl.bianc.casa	5,0	10,0	2,0	2,0	0	100	0	0	nd
Legno, mobili in legno	2,1	8,7	0,1	6,8	0	78	0	22	82,9
Carta, stampa, editoria	1,3	6,9	0,3	5,0	70	29	1	1	86,2
Gomma e plastica	-3,8	-1,5	-0,8	-1,5	0	100	0	0	66,9
Manifatturiere diverse	nd	nd	nd	nd	nd	nd	nd	nd	nd
T O T A L E	0,0	8,8	0,9	3,4	10	82	1	6	81,4

(c) = variazione congiunturale

(t) = variazione tendenziale

(E) = esuberanti

(S) = scarse

(A) = adeguate

(N) = non si tengono

PREVISIONI I TRIMESTRE 2007 (% RISPOSTE)

PROVINCIA DI GORIZIA

SETTORI	PRODUZIONE			DOMANDA INTERNA			DOMANDA ESTERA			OCCUPAZIONE		
	+	=	-	+	=	-	+	=	-	+	=	-
Petrolio	nd	nd	nd	nd	nd	nd	nd	nd	nd	nd	nd	nd
Prod.l trasf. metalli	100	0	0	100	0	0	nd	nd	nd	0	100	0
Estr.minerali non met.	0	0	100	0	0	100	nd	nd	nd	0	0	100
Lav.minerali non met.	100	0	0	100	0	0	nd	nd	nd	84	16	0
Ind. chimiche e affini	nd	nd	nd	nd	nd	nd	nd	nd	nd	nd	nd	nd
- industrie chimiche	nd	nd	nd	nd	nd	nd	nd	nd	nd	nd	nd	nd
- prod.fibre art. e sin.	nd	nd	nd	nd	nd	nd	nd	nd	nd	nd	nd	nd
Industrie meccaniche	78	22	0	61	39	0	94	6	0	0	100	0
- Costr. prodot. in met.	74	26	0	68	32	0	0	100	0	0	100	0
- Costr.instal macchine	50	50	0	0	100	0	81	19	0	0	100	0
- Macchine per ufficio	100	0	0	100	0	0	100	0	0	0	100	0
- Mat.eletr.elettron.	0	100	0	0	100	0	100	0	0	0	100	0
- Strum. prec. med.chir.	nd	nd	nd	nd	nd	nd	nd	nd	nd	nd	nd	nd
Mezzi di trasporto	0	100	0	0	100	0	nd	nd	nd	0	100	0
- Costruz.autoveicoli	nd	nd	nd	nd	nd	nd	nd	nd	nd	nd	nd	nd
- Altri mezzi trasp.	0	100	0	0	100	0	nd	nd	nd	0	100	0
Alimentari	26	72	2	0	95	5	26	75	0	26	2	72
- Alimentari di base	0	100	0	0	100	0	0	100	0	0	0	100
- Bevande e altri alim.	92	0	8	0	85	15	100	0	0	92	8	0
Industrie tessili	0	100	0	0	100	0	0	100	0	0	100	0
Pelli e cuoio	nd	nd	nd	nd	nd	nd	nd	nd	nd	nd	nd	nd
Calz.abbigl.bianc.casa	nd	nd	nd	nd	nd	nd	nd	nd	nd	nd	nd	nd
Legno, mobili in legno	100	0	0	0	100	0	100	0	0	100	0	0
Carta, stampa, editoria	0	56	44	32	22	46	3	55	42	44	56	0
Gomma e plastica	85	15	0	92	8	0	75	25	0	0	100	0
Manifatturiere diverse	nd	nd	nd	nd	nd	nd	nd	nd	nd	nd	nd	nd
T O T A L E	48	45	7	33	61	7	68	25	7	26	66	8

PREVISIONI I TRIMESTRE 2007 (% RISPOSTE)

PROVINCIA DI PORDENONE

SETTORI	PRODUZIONE			DOMANDA INTERNA			DOMANDA ESTERA			OCCUPAZIONE		
	+	=	-	+	=	-	+	=	-	+	=	-
Petrolio	nd	nd	nd	nd	nd	nd	nd	nd	nd	nd	nd	nd
Prod.l trasf. metalli	nd	nd	nd	nd	nd	nd	nd	nd	nd	nd	nd	nd
Estr.minerali non met.	0	100	0	0	100	0	nd	nd	nd	0	100	0
Lav.minerali non met.	23	77	0	2	98	0	96	4	0	56	44	0
Ind. chimiche e affini	100	0	0	0	100	0	100	0	0	100	0	0
- industrie chimiche	100	0	0	0	100	0	100	0	0	100	0	0
- prod.fibre art. e sin.	nd	nd	nd	nd	nd	nd	nd	nd	nd	nd	nd	nd
Industrie meccaniche	19	61	20	22	67	11	54	28	18	0	80	21
- Costr. prodot. in met.	0	100	0	59	31	10	60	40	0	0	100	0
- Costr.instal macchine	31	37	32	0	89	12	50	21	30	0	67	33
- Macchine per ufficio	nd	nd	nd	nd	nd	nd	nd	nd	nd	nd	nd	nd
- Mat.eletr.elettron.	0	100	0	0	100	0	100	0	0	0	100	0
- Strum. prec. med.chir.	nd	nd	nd	nd	nd	nd	nd	nd	nd	nd	nd	nd
Mezzi di trasporto	0	100	0	0	100	0	0	100	0	0	100	0
- Costruz.autoveicoli	nd	nd	nd	nd	nd	nd	nd	nd	nd	nd	nd	nd
- Altri mezzi trasp.	0	100	0	0	100	0	0	100	0	0	100	0
Alimentari	70	30	0	0	100	0	100	0	0	0	0	100
- Alimentari di base	70	30	0	0	100	0	100	0	0	0	0	100
- Bevande e altri alim.	nd	nd	nd	nd	nd	nd	nd	nd	nd	nd	nd	nd
Industrie tessili	nd	nd	nd	nd	nd	nd	nd	nd	nd	nd	nd	nd
Pelli e cuoio	nd	nd	nd	nd	nd	nd	nd	nd	nd	nd	nd	nd
Calz.abbigl.bianc.casa	nd	nd	nd	nd	nd	nd	nd	nd	nd	nd	nd	nd
Legno, mobili in legno	49	20	31	69	10	21	56	43	1	23	59	18
Carta, stampa, editoria	0	100	0	0	100	0	0	0	100	0	89	11
Gomma e plastica	100	0	0	100	0	0	100	0	0	83	17	0
Manifatturiere diverse	nd	nd	nd	nd	nd	nd	nd	nd	nd	nd	nd	nd
T O T A L E	25	60	15	21	71	8	56	24	20	10	69	21

PREVISIONI I TRIMESTRE 2007 (% RISPOSTE)

PROVINCIA DI TRIESTE

SETTORI	PRODUZIONE			DOMANDA INTERNA			DOMANDA ESTERA			OCCUPAZIONE		
	+	=	-	+	=	-	+	=	-	+	=	-
Petrolio	nd	nd	nd	nd	nd	nd	nd	nd	nd	nd	nd	nd
Prod.l trasf. metalli	nd	nd	nd	nd	nd	nd	nd	nd	nd	nd	nd	nd
Estr.minerali non met.	nd	nd	nd	nd	nd	nd	nd	nd	nd	nd	nd	nd
Lav.minerali non met.	nd	nd	nd	nd	nd	nd	nd	nd	nd	nd	nd	nd
Ind. chimiche e affini	0	0	100	100	0	0	100	0	0	0	100	0
- industrie chimiche	0	0	100	100	0	0	100	0	0	0	100	0
- prod.fibre art. e sin.	nd	nd	nd	nd	nd	nd	nd	nd	nd	nd	nd	nd
Industrie meccaniche	2	98	0	6	94	0	16	85	0	0	100	0
- Costr. prodot. in met.	35	65	0	97	3	0	50	50	0	0	100	0
- Costr.instal macchine	1	99	0	0	100	0	0	100	0	0	100	0
- Macchine per ufficio	nd	nd	nd	nd	nd	nd	nd	nd	nd	nd	nd	nd
- Mat.eletr.elettron.	0	100	0	0	100	0	26	74	0	0	100	0
- Strum. prec. med.chir.	nd	nd	nd	nd	nd	nd	nd	nd	nd	nd	nd	nd
Mezzi di trasporto	12	88	0	0	100	0	21	0	79	0	100	0
- Costruz.autoveicoli	nd	nd	nd	nd	nd	nd	nd	nd	nd	nd	nd	nd
- Altri mezzi trasp.	12	88	0	0	100	0	21	0	79	0	100	0
Alimentari	0	100	0	89	11	0	0	100	0	0	100	0
- Alimentari di base	0	100	0	100	0	0	0	100	0	0	100	0
- Bevande e altri alim.	0	100	0	0	100	0	0	100	0	0	100	0
Industrie tessili	0	100	0	0	100	0	nd	nd	nd	0	100	0
Pelli e cuoio	nd	nd	nd	nd	nd	nd	nd	nd	nd	nd	nd	nd
Calz.abbigl.bianc.casa	nd	nd	nd	nd	nd	nd	nd	nd	nd	nd	nd	nd
Legno, mobili in legno	nd	nd	nd	nd	nd	nd	nd	nd	nd	nd	nd	nd
Carta, stampa, editoria	0	23	77	0	100	0	0	100	0	0	100	0
Gomma e plastica	nd	nd	nd	nd	nd	nd	nd	nd	nd	nd	nd	nd
Manifatturiere diverse	nd	nd	nd	nd	nd	nd	nd	nd	nd	nd	nd	nd
T O T A L E	2	93	5	16	84	0	13	85	2	0	100	0

PREVISIONI I TRIMESTRE 2007 (% RISPOSTE)

PROVINCIA DI UDINE

SETTORI	PRODUZIONE			DOMANDA INTERNA			DOMANDA ESTERA			OCCUPAZIONE		
	+	=	-	+	=	-	+	=	-	+	=	-
Petrolio	nd	nd	nd	nd	nd	nd	nd	nd	nd	nd	nd	nd
Prod.l trasf. metalli	92	8	0	90	10	0	100	0	0	92	8	0
Estr.minerali non met.	nd	nd	nd	nd	nd	nd	nd	nd	nd	nd	nd	nd
Lav.minerali non met.	6	63	31	76	19	5	81	19	0	47	51	2
Ind. chimiche e affini	17	84	0	3	97	0	15	85	0	6	94	0
- industrie chimiche	17	84	0	3	97	0	15	85	0	6	94	0
- prod.fibre art. e sin.	nd	nd	nd	nd	nd	nd	nd	nd	nd	nd	nd	nd
Industrie meccaniche	21	77	2	62	32	6	18	82	1	22	73	5
- Costr. prodot. in met.	27	73	0	72	28	0	77	21	2	45	55	0
- Costr.instal macchine	21	80	0	69	31	0	12	88	0	20	80	0
- Macchine per ufficio	nd	nd	nd	nd	nd	nd	nd	nd	nd	nd	nd	nd
- Mat.eletr.elettron.	12	59	29	24	19	57	3	87	10	0	16	84
- Strum. prec. med.chir.	0	100	0	0	100	0	0	100	0	0	100	0
Mezzi di trasporto	0	100	0	0	100	0	nd	nd	nd	0	0	100
- Costruz.autoveicoli	0	100	0	0	100	0	nd	nd	nd	0	0	100
- Altri mezzi trasp.	nd	nd	nd	nd	nd	nd	nd	nd	nd	nd	nd	nd
Alimentari	6	71	23	2	33	66	13	53	33	0	35	65
- Alimentari di base	4	70	25	0	28	72	15	46	39	0	29	72
- Bevande e altri alim.	18	82	0	20	80	0	0	100	0	0	100	0
Industrie tessili	nd	nd	nd	nd	nd	nd	nd	nd	nd	nd	nd	nd
Pelli e cuoio	nd	nd	nd	nd	nd	nd	nd	nd	nd	nd	nd	nd
Calz.abbigl.bianc.casa	0	100	0	0	100	0	nd	nd	nd	0	100	0
Legno, mobili in legno	71	29	0	27	71	2	73	24	3	2	99	0
Carta, stampa, editoria	1	99	1	0	99	1	3	98	0	0	41	60
Gomma e plastica	77	24	0	70	30	0	86	14	0	0	100	0
Manifatturiere diverse	nd	nd	nd	nd	nd	nd	nd	nd	nd	nd	nd	nd
T O T A L E	44	52	5	48	43	9	45	54	1	32	58	10

4

SINTESI REGIONALI E PROVINCIALI DEGLI ANDAMENTI DELLE VARIAZIONI PERCENTUALI CONGIUNTURALI E TENDENZIALI NEL BIENNIO 2005-2006

VARIAZIONI % CONGIUNTURALI – SINTESI REGIONALE

VARIAZIONI % TENDENZIALI – SINTESI REGIONALE

VARIAZIONI % CONGIUNTURALI – SINTESI PROVINCIALI – PROVINCIA DI GORIZIA

VARIAZIONI % CONGIUNTURALI – SINTESI PROVINCIALI – PROVINCIA DI PORDENONE

VARIAZIONI % CONGIUNTURALI – SINTESI PROVINCIALI – PROVINCIA DI TRIESTE

VARIAZIONI % CONGIUNTURALI – SINTESI PROVINCIALI – PROVINCIA DI UDINE

VARIAZIONI % TENDENZIALI – SINTESI PROVINCIALI – PROVINCIA DI GORIZIA

VARIAZIONI % TENDENZIALI – SINTESI PROVINCIALI – PROVINCIA DI PORDENONE

VARIAZIONI % TENDENZIALI – SINTESI PROVINCIALI – PROVINCIA DI TRIESTE

VARIAZIONI % TENDENZIALI – SINTESI PROVINCIALI – PROVINCIA DI UDINE

ANDAMENTO DEI CONSUNTIVI I TRIMESTRE 2005 - IV TRIMESTRE 2006

VARIAZIONI % CONGIUNTURALI - SINTESI REGIONALE

	2005				2006			
	I	II	III	IV	I	II	III	IV
PRODUZIONE	-1,8	5,2	-2,4	2,1	1,4	5,2	1,9	10,0
TOTALE VENDITE	-5,4	9,2	-2,6	5,1	-2,5	10,4	18,3	11,3
VENDITE ITALIA	-2,3	9,7	-5,1	10,2	-2,5	8,8	2,6	11,7
VENDITE ESTERO	-8,4	9,2	-0,3	0,7	-2,4	12,2	34,3	11,3
OCCUPAZIONE	-0,7	0,9	0,0	0,2	-0,2	0,7	1,3	0,8

PRODUZIONE

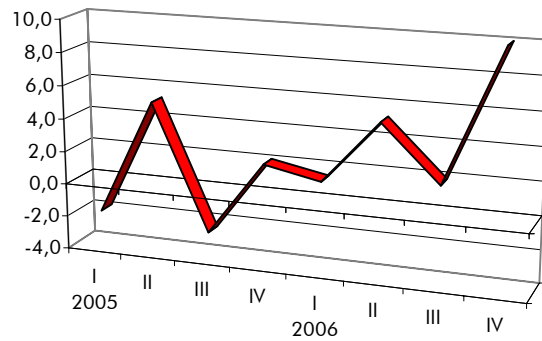

TOTALE VENDITE

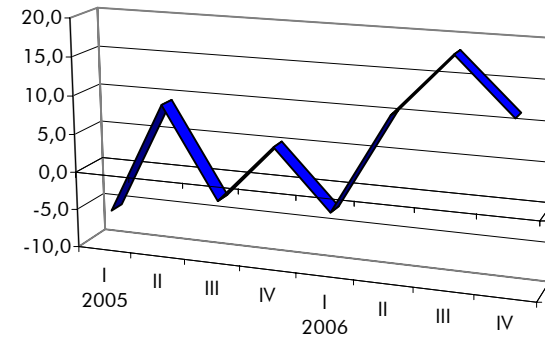

VENDITE ITALIA

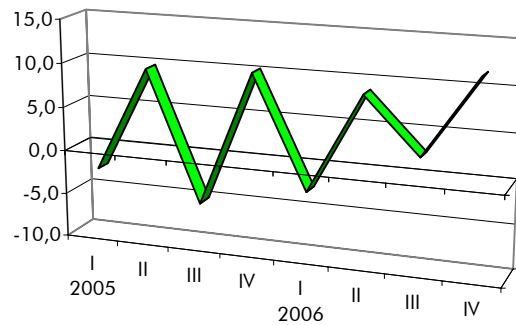

VENDITE ESTERO

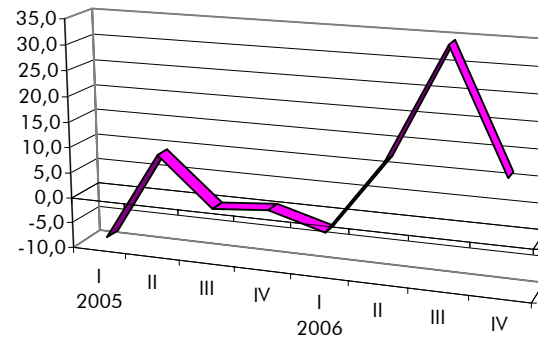

OCCUPAZIONE

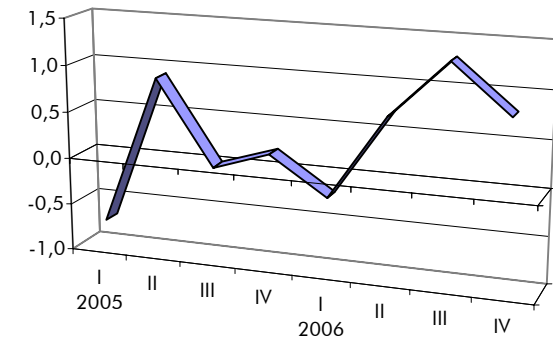

ANDAMENTO DEI CONSUNTIVI I TRIMESTRE 2005 - IV TRIMESTRE 2006

VARIAZIONI % TENDENZIALI - SINTESI REGIONALE

	2005				2006			
	I	II	III	IV	I	II	III	IV
PRODUZIONE	1,7	3,1	0,2	-1,2	2,6	1,7	6,6	10,5
TOTALE VENDITE	-1,1	3,3	0,6	1,9	3,2	1,3	19,4	10,9
VENDITE ITALIA	-4,7	1,1	3,3	8,2	6,3	0,6	12,4	6,5
VENDITE ESTERO	2,2	5,6	-1,9	-3,7	0,0	2,3	25,3	14,7

PRODUZIONE

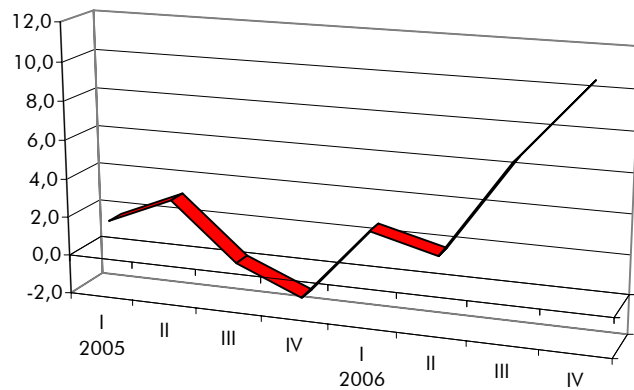

TOTALE VENDITE

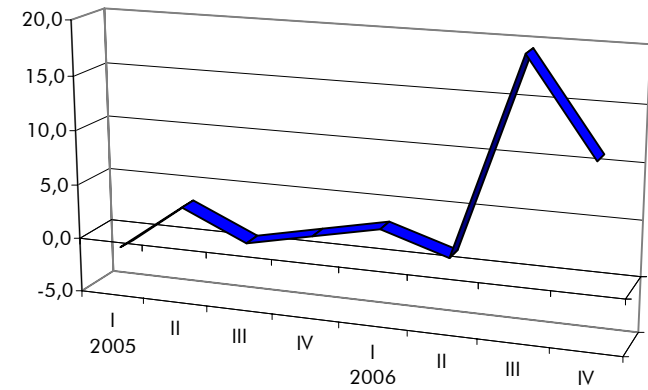

VENDITE ITALIA

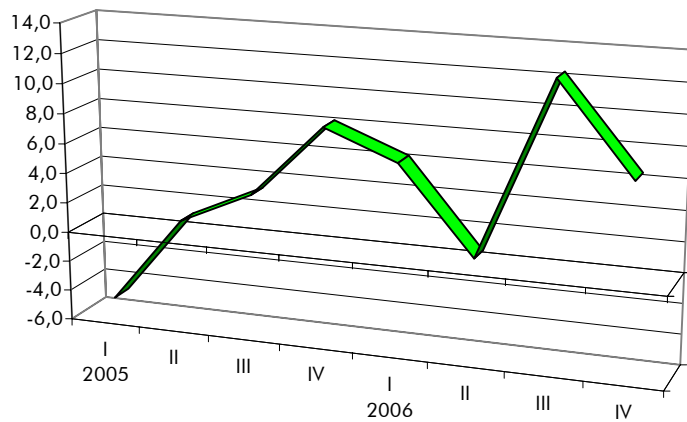

VENDITE ESTERO

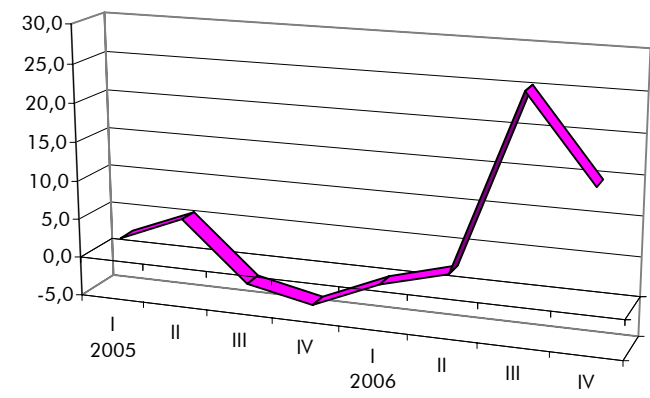

ANDAMENTO DEI CONSUNTIVI I TRIMESTRE 2005 - IV TRIMESTRE 2006

VARIAZIONI % CONGIUNTURALI - SINTESI PROVINCIALI

PROVINCIA DI GORIZIA

	2005				2006			
	I	II	III	IV	I	II	III	IV
PRODUZIONE	0,4	4,1	-1,2	-3,4	0,1	4,6	1,5	1,1
VENDITE TOTALI	-6,4	5,0	-1,2	-0,3	0,1	4,1	-0,5	1,4
VENDITE ITALIA	-7,9	3,5	-1,3	3,1	-1,6	4,5	-8,5	-0,3
VENDITE ESTERO	-3,6	8,0	-0,8	-11,2	4,0	2,4	8,7	4,1
NUOVI ORDINI	-2,0	9,5	0,2	6,3	-3,4	10,8	2,7	7,7
PREZZI MATERIALI	3,7	0,6	1,5	0,1	1,7	1,3	4,6	0,5
PRODOTTI FINITI	2,4	-0,3	-0,1	-1,0	-0,5	0,6	2,8	0,2
OCCUPAZIONE	1,1	-1,3	-0,6	1,1	-1,8	-0,5	0,5	0,6

PRODUZIONE

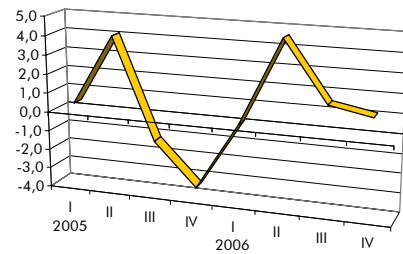

VENDITE TOTALI

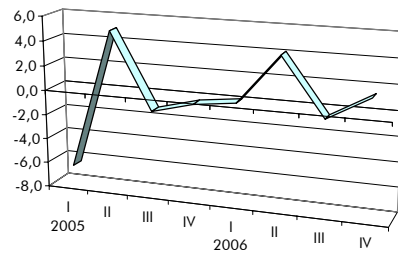

VENDITE ITALIA

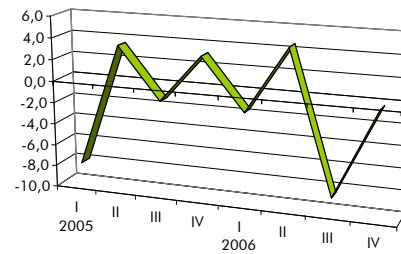

VENDITE ESTERO

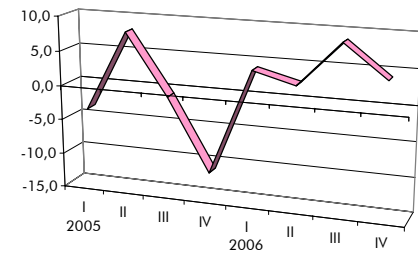

NUOVI ORDINI

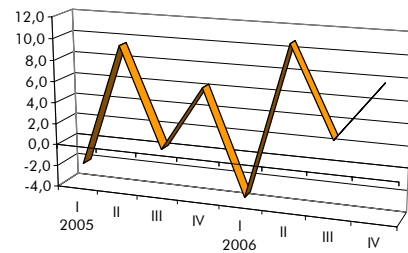

PREZZI MATERIALI

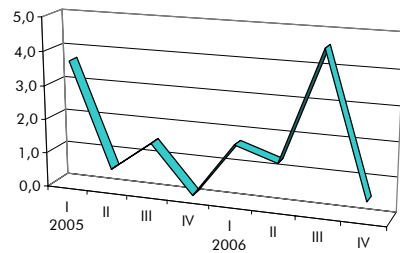

PRODOTTI FINITI

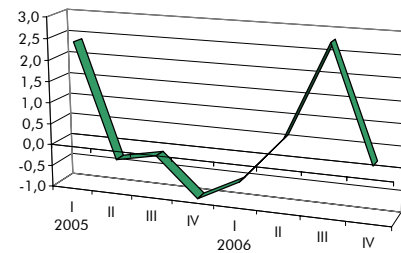

OCCUPAZIONE

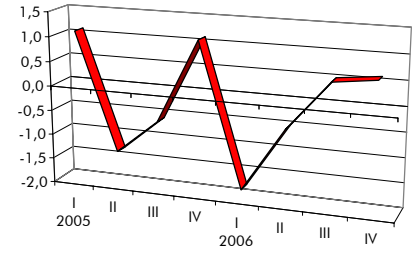

ANDAMENTO DEI CONSUNTIVI I TRIMESTRE 2005 - IV TRIMESTRE 2006

VARIAZIONI % CONGIUNTURALI - SINTESI PROVINCIALI

PROVINCIA DI PORDENONE

	2005				2006			
	I	II	III	IV	I	II	III	IV
PRODUZIONE	-6,2	6,5	-2,8	3,4	-4,9	10,8	-1,1	13,6
VENDITE TOTALI	-9,8	14,0	-1,7	2,5	-5,3	15,4	46,1	14,4
VENDITE ITALIA	-6,1	16,3	-10,0	10,1	-5,8	17,3	12,9	9,0
VENDITE ESTERO	-11,4	12,5	2,1	-1,3	-5,2	14,4	63,2	17,1
NUOVI ORDINI	6,6	10,3	-6,3	7,0	10,2	18,0	-9,6	21,9
PREZZI MATERIALI	0,5	-1,8	-1,2	0,9	0,9	1,2	2,1	0,4
PRODOTTI FINITI	1,2	-0,1	-0,1	-0,7	0,3	0,0	-0,1	1,4
OCCUPAZIONE	-3,1	1,4	0,5	-1,2	-0,6	0,7	2,5	0,5

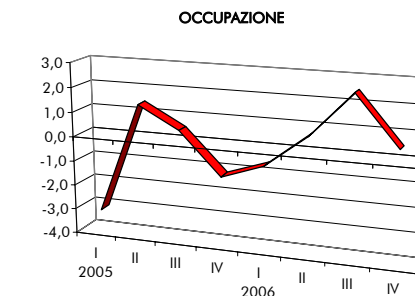
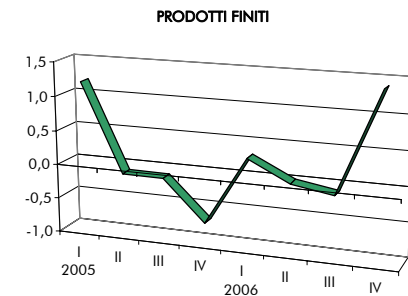
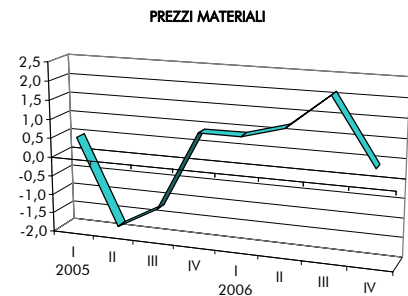
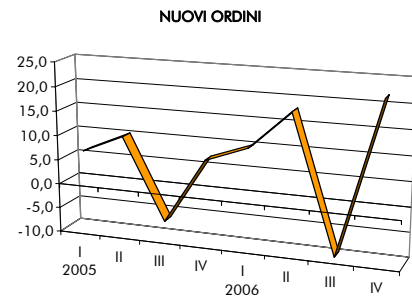
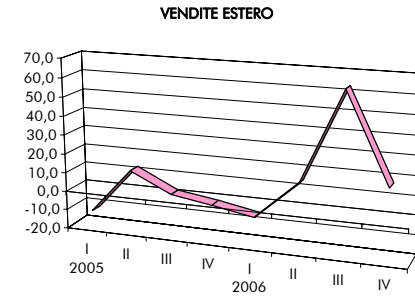
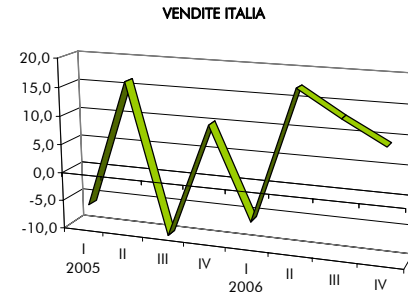
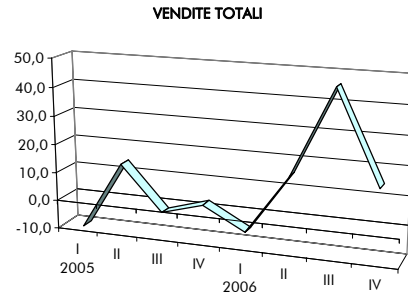
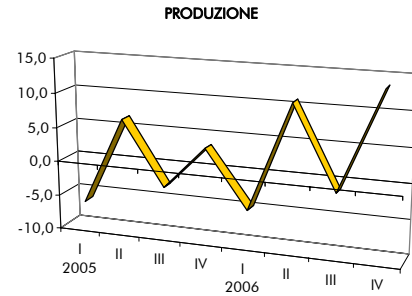

ANDAMENTO DEI CONSUNTIVI I TRIMESTRE 2005 - IV TRIMESTRE 2006

VARIAZIONI % CONGIUNTURALI - SINTESI PROVINCIALI

PROVINCIA DI TRIESTE

	2005				2006			
	I	II	III	IV	I	II	III	IV
PRODUZIONE	1,5	9,5	-7,1	3,0	8,0	8,7	12,6	19,1
VENDITE TOTALI	-8,5	14,9	-6,6	14,1	-5,6	31,8	7,4	22,3
VENDITE ITALIA	4,3	22,0	-3,6	24,9	-5,6	20,0	-4,4	30,5
VENDITE ESTERO	-27,4	13,8	-7,0	4,4	-5,7	55,5	26,4	15,9
NUOVI ORDINI	-11,5	1,5	18,1	40,3	0,5	54,6	52,1	0,6
PREZZI MATERIALI	-0,6	-0,2	-0,4	1,6	-2,5	12,3	-5,9	0,7
PRODOTTI FINITI	0,1	0,5	-0,1	0,3	-0,2	2,1	1,1	0,1
OCCUPAZIONE	1,7	6,5	0,7	6,2	0,6	6,1	3,6	1,8

PRODUZIONE

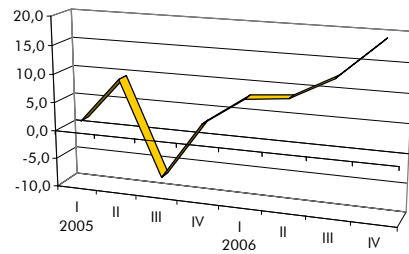

VENDITE TOTALI

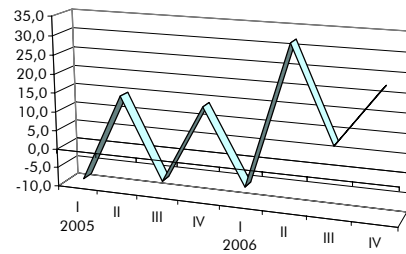

VENDITE ITALIA

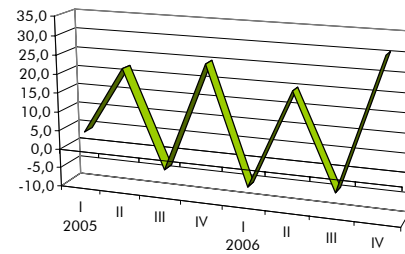

VENDITE ESTERO

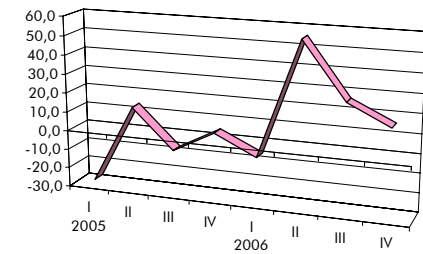

NUOVI ORDINI

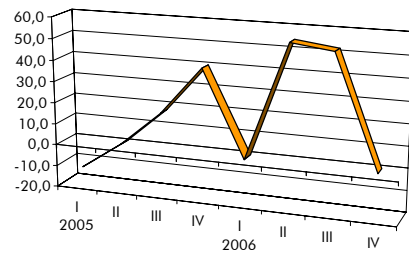

PREZZI MATERIALI

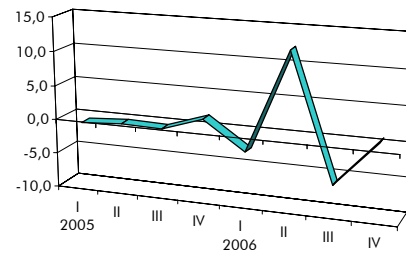

PRODOTTI FINITI

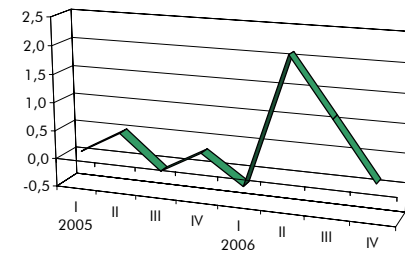

OCCUPAZIONE

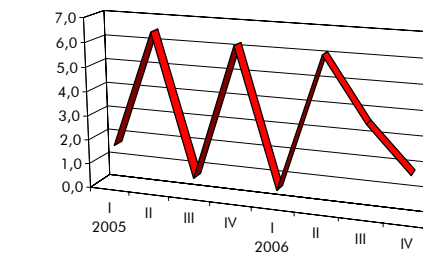

ANDAMENTO DEI CONSUNTIVI I TRIMESTRE 2005 - IV TRIMESTRE 2006

VARIAZIONI % CONGIUNTURALI - SINTESI PROVINCIALI

PROVINCIA DI UDINE

	2005				2006			
	I	II	III	IV	I	II	III	IV
PRODUZIONE	-0,3	3,2	-1,1	1,7	3,8	1,2	1,0	4,7
VENDITE TOTALI	-0,9	4,7	-2,6	5,3	-0,1	5,2	0,4	6,0
VENDITE ITALIA	-1,3	4,5	-4,6	6,9	-0,5	4,6	1,2	8,5
VENDITE ESTERO	-0,3	4,6	-0,7	3,3	0,3	5,8	-0,7	2,9
NUOVI ORDINI	3,7	1,2	-2,0	3,8	4,5	4,6	0,2	14,7
PREZZI MATERIALI	-0,7	-1,0	-1,4	-1,5	-2,1	4,0	4,7	0,0
PRODOTTI FINITI	1,1	-0,6	-0,5	0,2	0,0	1,8	1,9	0,9
OCCUPAZIONE	-0,6	-0,5	-0,2	-0,9	0,3	0,3	0,0	0,7

PRODUZIONE

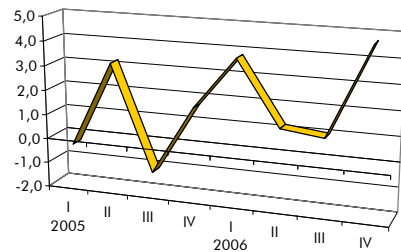

VENDITE TOTALI

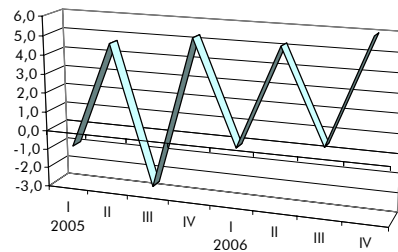

VENDITE ITALIA

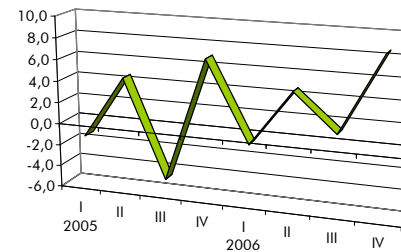

VENDITE ESTERO

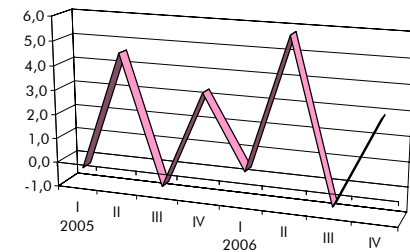

NUOVI ORDINI

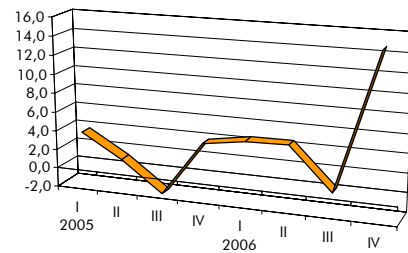

PREZZI MATERIALI

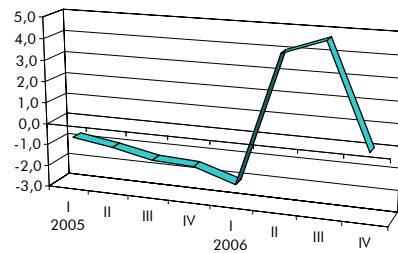

PRODOTTI FINITI

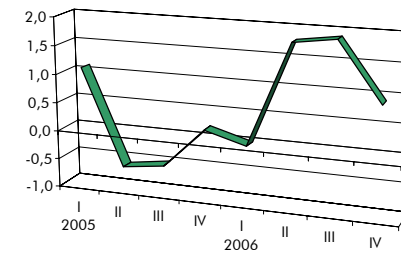

OCCUPAZIONE

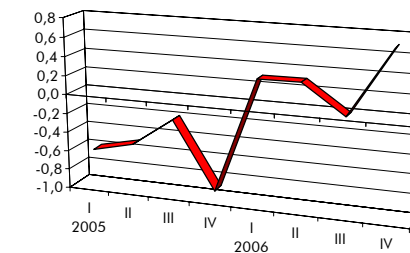

ANDAMENTO DEI CONSUNTIVI I TRIMESTRE 2005 - IV TRIMESTRE 2006

VARIAZIONI % TENDENZIALI - SINTESI PROVINCIALI

PROVINCIA DI GORIZIA

	2005				2006			
	I	II	III	IV	I	II	III	IV
PRODUZIONE	2,8	-2,0	2,6	-2,9	1,2	-0,5	8,1	9,9
VENDITE TOTALI	-4,7	-1,1	3,2	-1,3	1,3	2,2	6,4	8,8
VENDITE ITALIA	-8,6	-8,3	2,7	0,7	1,3	1,6	5,9	2,1
VENDITE ESTERO	2,7	14,9	5,6	-6,8	0,7	3,8	6,8	18,3
NUOVI ORDINI	6,1	4,7	3,2	3,6	-0,6	6,2	20,5	14,9
PREZZI MATERIALI	12,6	0,3	1,4	1,7	2,2	3,2	4,6	5,4
PRODOTTI FINITI	7,9	3,8	1,0	-0,2	-1,0	1,2	3,9	1,2

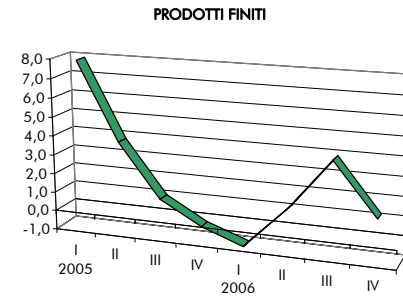
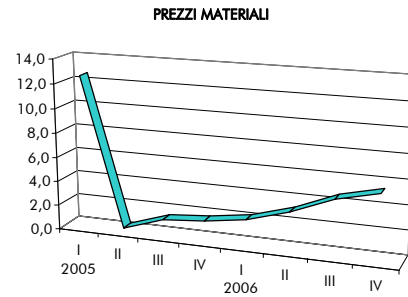
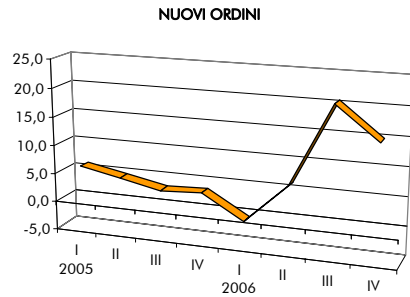
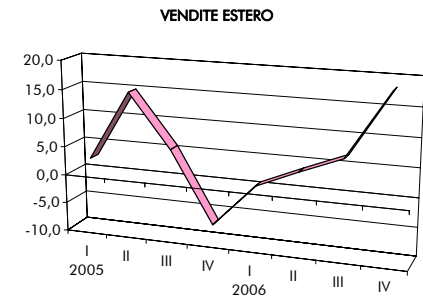
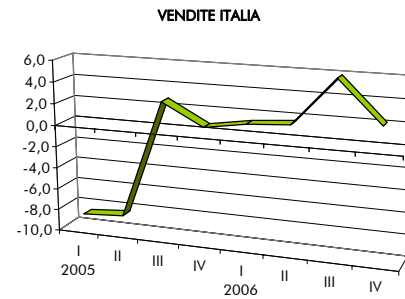
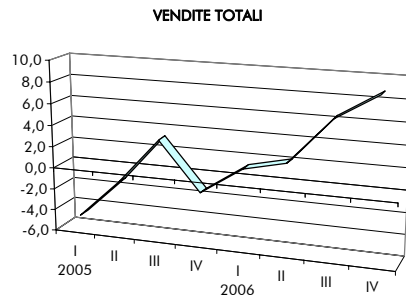
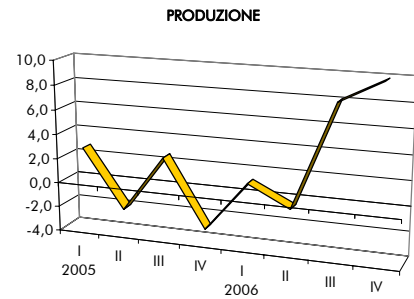

ANDAMENTO DEI CONSUNTIVI I TRIMESTRE 2005 - IV TRIMESTRE 2006

VARIAZIONI % TENDENZIALI - SINTESI PROVINCIALI

PROVINCIA DI PORDENONE

	2005				2006			
	I	II	III	IV	I	II	III	IV
PRODUZIONE	-12,3	1,5	-6,3	-3,0	-0,7	1,5	0,9	7,8
VENDITE TOTALI	-13,4	7,0	-6,9	0,5	-1,5	1,8	43,5	8,3
VENDITE ITALIA	-13,3	1,5	-3,6	10,7	5,6	3,9	26,0	0,1
VENDITE ESTERO	-13,5	10,1	-8,8	-4,7	-4,8	0,6	53,2	12,0
NUOVI ORDINI	-5,6	-1,3	6,3	16,1	10,5	23,1	7,3	24,4
PREZZI MATERIALI	9,8	5,7	3,1	1,6	1,1	2,4	6,4	5,6
PRODOTTI FINITI	2,0	3,0	0,6	1,7	-0,9	-0,1	2,1	2,1

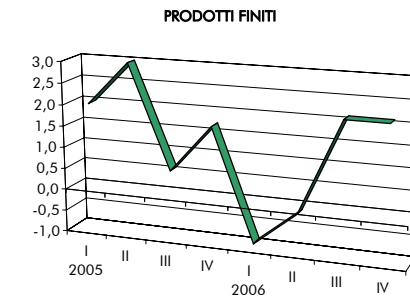
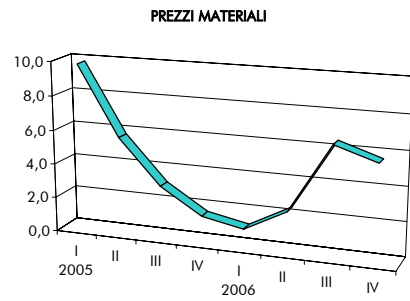
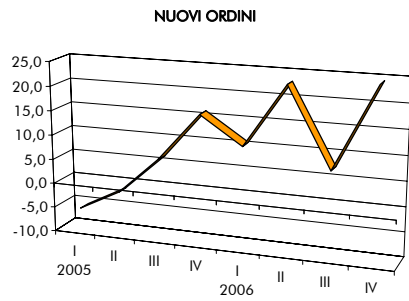
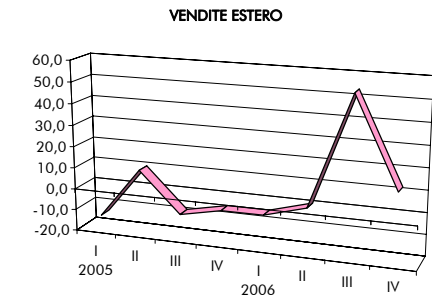
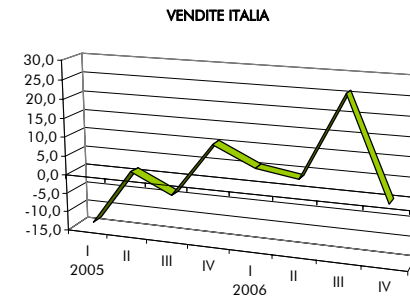
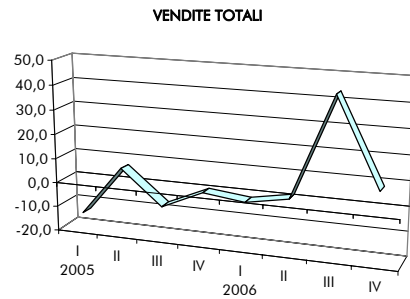
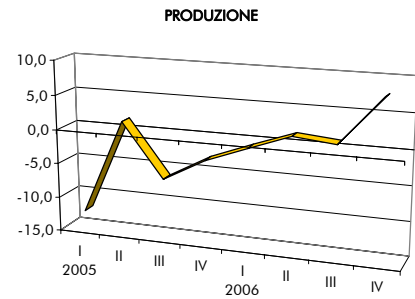

ANDAMENTO DEI CONSUNTIVI I TRIMESTRE 2005 - IV TRIMESTRE 2006

VARIAZIONI % TENDENZIALI - SINTESI PROVINCIALI

PROVINCIA DI TRIESTE

	2005				2006			
	I	II	III	IV	I	II	III	IV
PRODUZIONE	28,6	24,8	11,1	3,1	8,0	0,0	26,2	35,3
VENDITE TOTALI	7,7	6,3	9,9	5,8	7,2	13,3	29,0	38,9
VENDITE ITALIA	-2,3	10,5	9,8	21,4	16,8	9,6	15,8	25,7
VENDITE ESTERO	22,5	4,9	10,0	-11,3	-1,7	21,2	47,5	54,1
NUOVI ORDINI	12,4	20,4	24,3	17,9	1,4	78,1	197,2	19,9
PREZZI MATERIALI	4,5	-1,5	-2,8	-0,2	2,2	4,2	-0,6	1,7
PRODOTTI FINITI	1,9	1,0	1,4	2,1	1,7	0,0	3,4	1,4

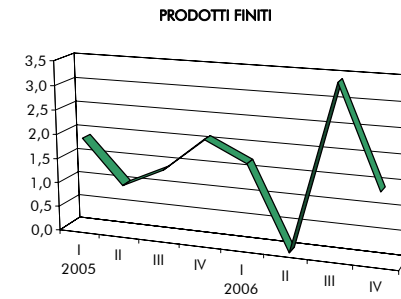
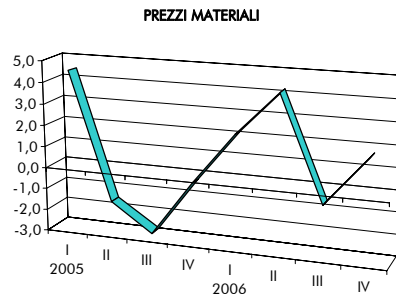
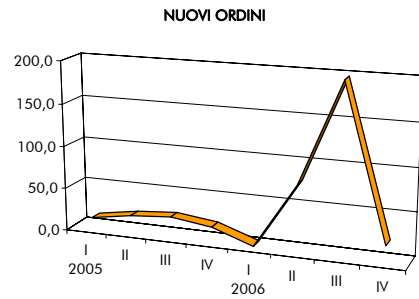
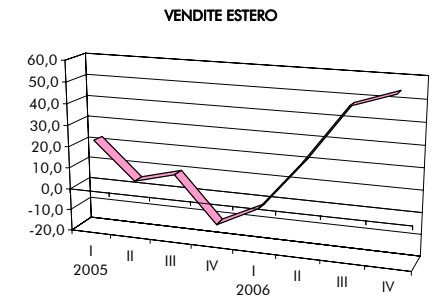
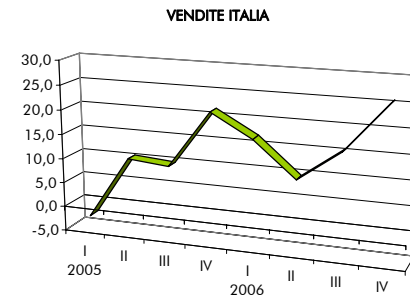
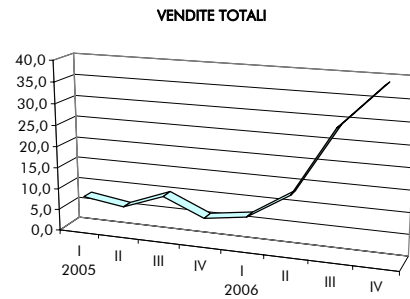
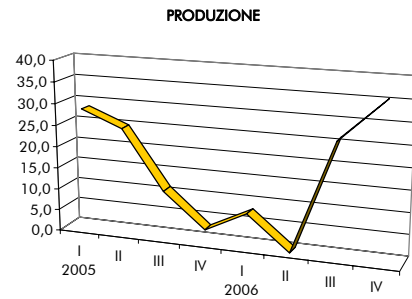

ANDAMENTO DEI CONSUNTIVI I TRIMESTRE 2005 - IV TRIMESTRE 2006

VARIAZIONI % TENDENZIALI - SINTESI PROVINCIALI

PROVINCIA DI UDINE

	2005				2006			
	I	II	III	IV	I	II	III	IV
PRODUZIONE	1,7	-0,8	1,0	-0,8	3,6	2,5	5,0	3,5
VENDITE TOTALI	5,5	0,5	2,5	2,4	4,9	-0,8	3,4	3,0
VENDITE ITALIA	-0,3	0,9	4,9	4,0	4,9	-2,3	5,8	3,7
VENDITE ESTERO	11,2	-0,2	0,3	0,6	4,6	1,3	1,9	1,9
NUOVI ORDINI	2,7	-0,5	2,1	5,1	3,9	3,8	9,4	14,1
PREZZI MATERIALI	5,8	4,6	1,0	3,2	2,3	3,7	4,6	8,8
PRODOTTI FINITI	10,1	3,1	1,3	2,1	1,3	2,1	4,1	3,4

PRODUZIONE

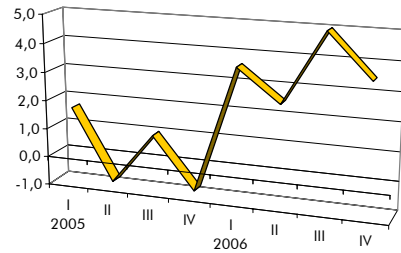

VENDITE TOTALI

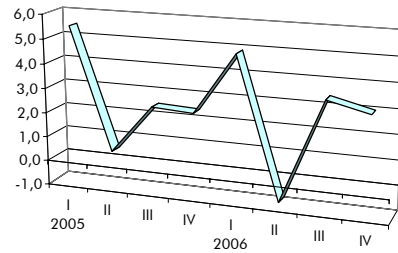

VENDITE ITALIA

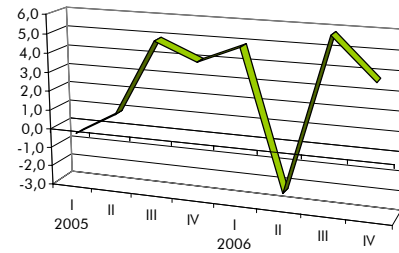

VENDITE ESTERO

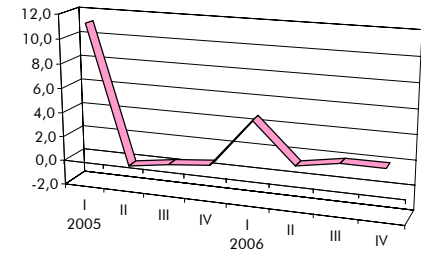

NUOVI ORDINI

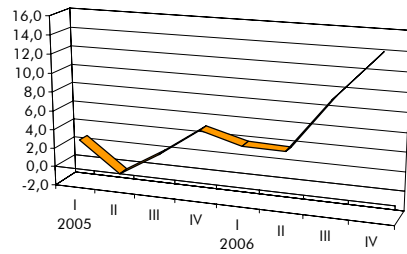

PREZZI MATERIALI

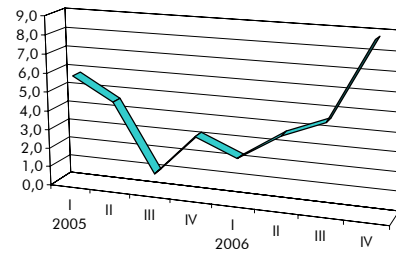

PRODOTTI FINITI

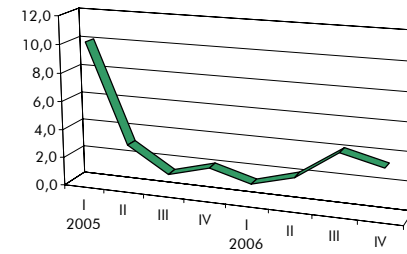

ITALIA – PREVISIONI MACROECONOMICHE 2006 E 2007

QUADRO NAZIONALE MACROECONOMICO – DATI TRIMESTRALI

QUADRO NAZIONALE MACROECONOMICO – GRAFICO DI CONFRONTO PIL, DOMANDA INTERNA, CONSUMI DELLE FAMIGLIE

PRODUZIONE INDUSTRIALE – U.S.A., GIAPPONE, AREA EURO, ITALIA

TASSI DI CAMBIO DOLLARO/EURO, YEN/DOLLARO, YEN/EURO

PRODOTTO INTERNO LORDO: AREA EURO E ITALIA

PREZZI ALLA PRODUZIONE – ITALIA

PREZZI AL CONSUMO – ITALIA E AREA EURO

PREZZI ALLA PRODUZIONE ED AL CONSUMO IN ITALIA – GRAFICO DI CONFRONTO

ITALIA - PREVISIONI MACROECONOMICHE 2006 E 2007

(Variazioni %, salvo diversa indicazione)

Fonte dati: Centro Studi Confindustria - "L'economia in breve"

	2006				2007			
	ISAE	CSC	PROMETEIA	CONSENSUS	ISAE	CSC	PROMETEIA	CONSENSUS
Prodotto interno lordo	1,8	1,8	1,8	1,8	1,3	1,4	1,3	1,3
Importazioni	4,2	4,4	4,8	n.d.	3,7	3,1	3,5	n.d.
Esportazioni	5,1	4,5	4,4	n.d.	3,3	2,7	2,2	n.d.
Consumi delle famiglie	1,5	2,1	2,0	1,9	1,2	1,7	1,7	1,4
Spesa delle AP e ISP	0,6	n.d.	0,4	n.d.	0,5	n.d.	0,4	n.d.
Investimenti fissi lordi	3,2	2,7	2,6	2,8	2,2	2,3	2,0	1,9
Prezzi al consumo	2,2	2,1	2,1	2,1	2,0	2,0	1,7	1,9
Tasso di disoccupazione (%)	7,0	7,1	7,0	7,0	6,5	6,9	6,7	6,9
Commercio mondiale	9,4	9,5	9,1	n.d.	7,4	7,5	6,5	n.d.
Bilancia dei pagamenti (2)	n.d.	n.d.	-2,3	-32,5 (3)	n.d.	n.d.	-1,6	-26,7 (3)
Cambio dollaro/euro	1,25	1,26	1,26	n.d.	1,30	1,33	1,35	n.d.
Indebitamento netto delle A.P. (1)	4,6	n.d.	3,5	65,0 (3)	2,7	n.d.	3,0	43,8 (3)

(1) In % del Pil (2) Partite correnti (3) Miliardi di euro

QUADRO NAZIONALE MACROECONOMICO - DATI TRIMESTRALI

(Valori in milioni di € - dati destagionalizzati)

Fonte dati: Centro Studi Confindustria - "L'economia in breve"

	2003	2004				2005				2006		
	IV	I	II	III	IV	I	II	III	IV	I	II	III
Prodotto interno lordo	305.283	306.429	307.379	308.085	306.810	305.583	307.428	308.515	308.491	310.870	312.728	313.614
Importazioni (*)	79.118	78.508	79.258	79.486	80.973	79.385	81.328	81.274	82.103	83.697	83.898	85.676
Esportazioni (*)	77.180	76.292	78.364	78.649	78.120	76.754	78.609	78.483	79.626	81.653	82.436	80.998
Domanda interna	307.221	308.645	308.273	308.922	309.663	308.214	310.147	311.306	310.968	312.914	314.190	318.292
Spesa delle famiglie	181.030	182.026	181.704	181.344	181.844	180.473	181.809	182.632	182.494	184.343	184.952	186.053
Spesa della P.A. e ISSP	60.673	60.837	60.701	60.662	60.900	61.415	61.453	61.570	61.551	61.653	61.755	61.657

(Variazioni % sul periodo precedente)

Prodotto interno lordo	0,2	0,4	0,3	0,2	-0,4	-0,4	0,6	0,4	0,0	0,8	0,6	0,3
Importazioni (*)	2,0	-0,8	1,0	0,3	1,9	-2,0	2,4	-0,1	1,0	1,9	0,2	2,1
Domanda interna	0,5	0,5	-0,1	0,2	0,2	-0,5	0,6	0,4	-0,1	0,6	0,4	1,3
Investimenti fissi lordi	0,3	1,5	1,0	-0,8	-0,5	-1,7	2,1	1,4	-1,6	2,3	1,1	-1,3
- Attrezzature e mezzi di trasporto	0,6	1,9	2,1	-2,2	-0,8	-1,8	1,9	1,7	-2,6	3,4	2,0	-2,7
- Costruzioni	-0,1	1,0	-0,2	0,8	-0,2	-1,6	2,4	1,0	-0,5	1,1	0,1	0,2
Spesa delle famiglie	-0,1	0,6	-0,2	-0,2	0,3	-0,8	0,7	0,5	-0,1	1,0	0,3	0,6
Spesa della P.A. e ISSP	0,0	0,3	-0,2	-0,1	0,4	0,8	0,1	0,2	0,0	0,2	0,2	-0,2
Esportazioni (*)	1,1	-1,2	2,7	0,4	-0,7	-1,7	2,4	-0,2	1,5	2,5	1,0	-1,7

QUADRO NAZIONALE MACROECONOMICO - DATI TRIMESTRALI

Fonte dati: Centro Studi Confindustria - "L'economia in breve"

CONFRONTO PRODOTTO INTERNO LORDO, DOMANDA INTERNA, CONSUMI DELLE FAMIGLIE

(Valori in milioni di € - dati destagionalizzati)

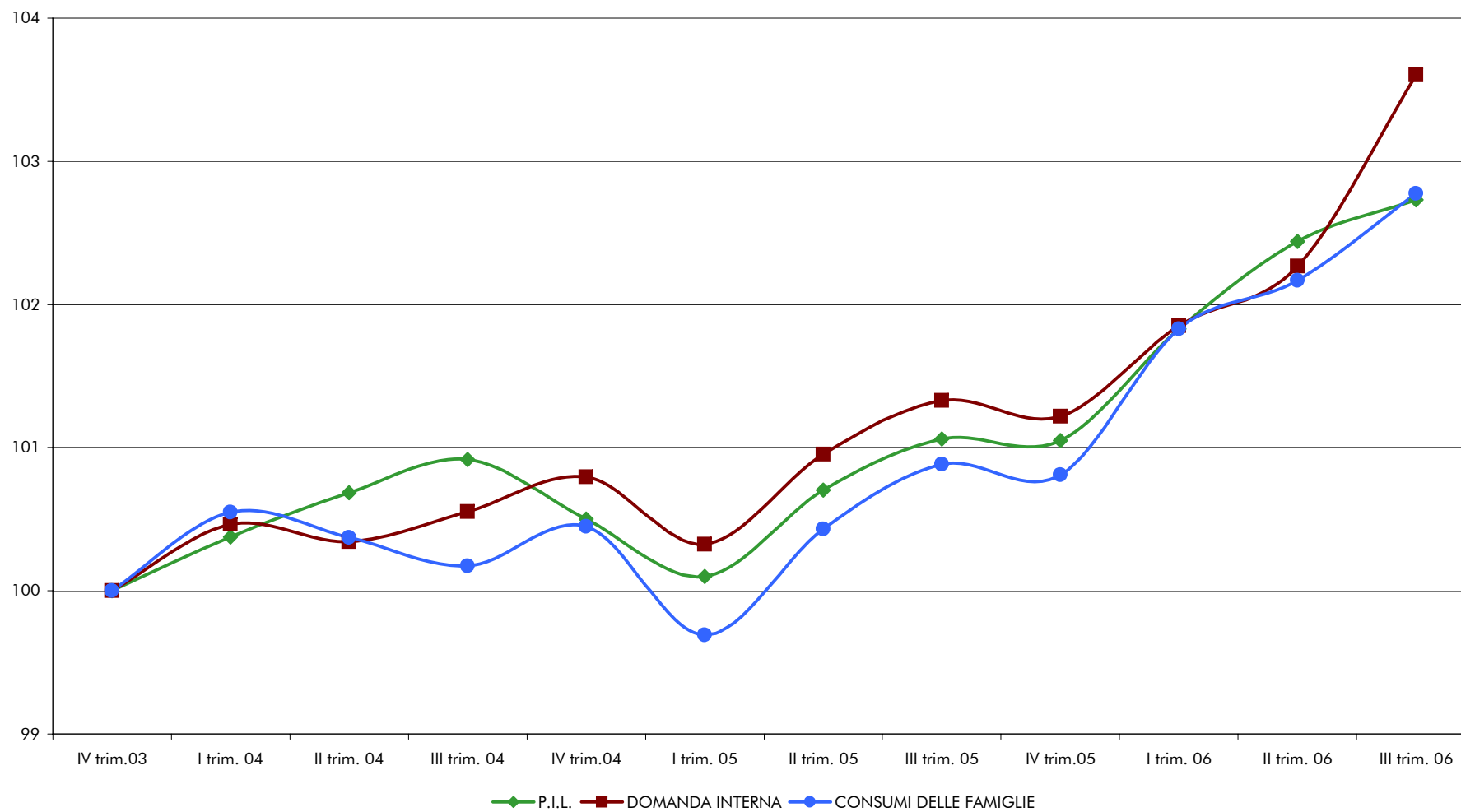

PRODUZIONE INDUSTRIALE - U.S.A., GIAPPONE, AREA EURO, ITALIA

(Base: 2000=100)

Fonte dati: Centro Studi Confindustria - "L'economia in breve"

	PRODUZIONE INDUSTRIALE - DATI DESTAGIONALIZZATI																										
	2003	2004	2005	2005												2006											
				Gen	Feb	Mar	Apr	Mag	Giu	Lug	Ago	Set	Ott	Nov	Dic	Gen	Feb	Mar	Apr	Mag	Giu	Lug	Ago	Set	Ott	Nov	Dic
U.S.A.	101,1	103,6	106,9	103,3	103,9	103,8	103,9	104,3	104,9	105,0	105,2	103,5	104,7	105,9	106,8	106,7	107,0	107,6	108,5	108,4	109,4	109,8	110,1	109,6	109,7	109,9	n.d.
GIAPPONE	100,3	102,3	103,6	105,2	104,2	103,8	105,0	104,1	104,0	103,1	104,1	104,3	104,9	106,9	108,3	108,2	106,8	107,0	108,5	107,0	109,3	108,3	110,2	109,5	111,2	112,2	n.d.
A. EURO	100,3	102,3	103,6	106,1	105,8	105,4	107,0	105,7	106,4	107,1	107,1	107,7	107,2	108,7	109,0	109,2	109,1	109,9	109,4	111,3	111,3	110,7	112,4	111,3	111,2	111,5	n.d.
ITALIA	97,3	96,8	95,9	96,1	96,4	96,3	98,2	97,1	97,2	98,3	99,0	97,6	96,8	97,6	98,9	98,8	99,2	99,1	98,4	99,2	99,6	99,4	100,4	99,4	100,0	99,7	n.d.

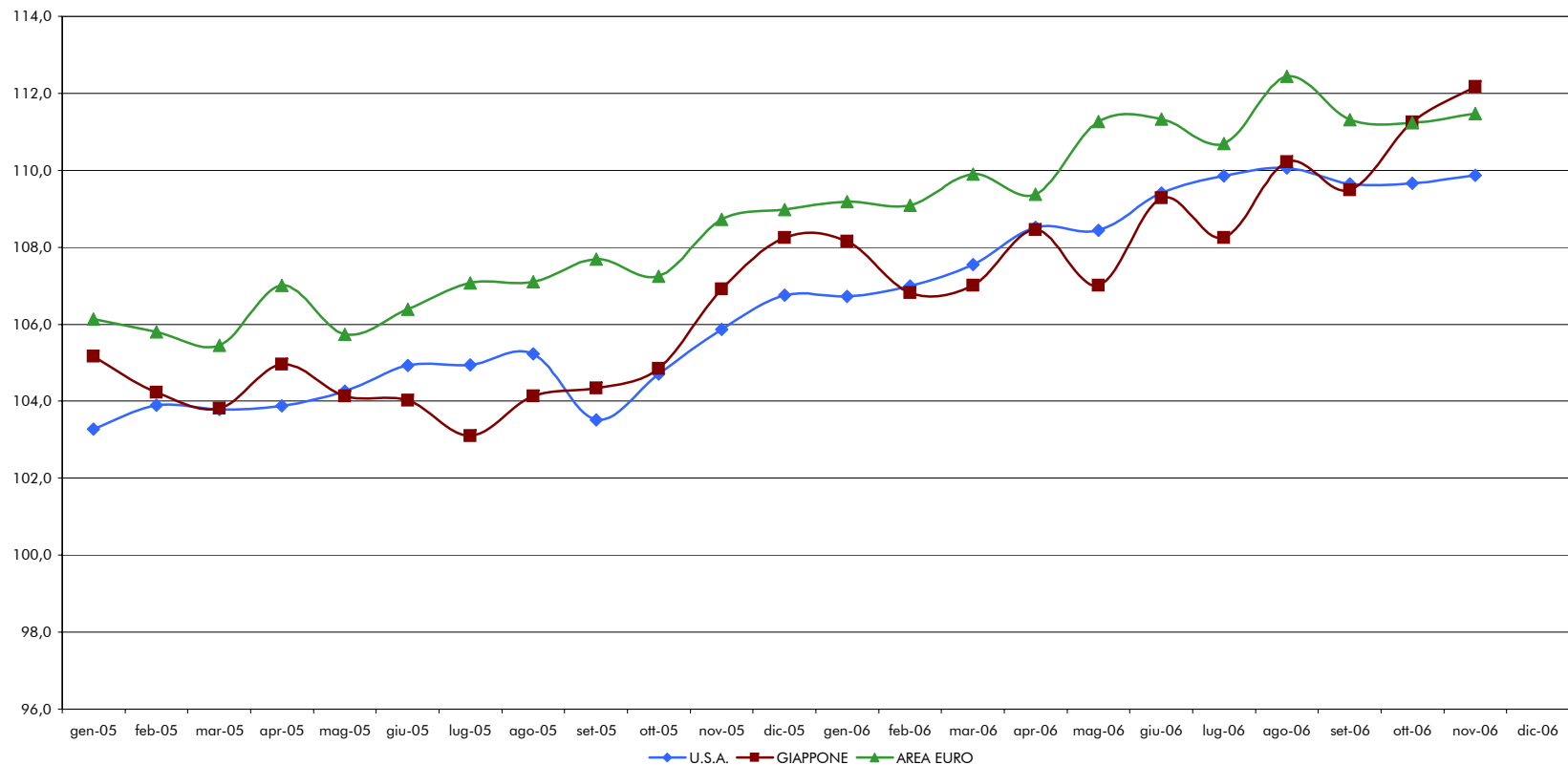

TASSI DI CAMBIO

Fonte dati: Centro Studi Confindustria - "L'economia in breve"

	2003	2004	2005	2005												2006											
				Gen	Feb	Mar	Apr	Mai	Giu	Lug	Ago	Set	Ott	Nov	Dic	Gen	Feb	Mar	Apr	Mai	Giu	Lug	Ago	Set	Ott	Nov	Dic
DOLLARO EURO	1,132	1,244	1,244	1,311	1,301	1,318	1,294	1,268	1,216	1,204	1,229	1,225	1,202	1,178	1,186	1,211	1,194	1,202	1,227	1,277	1,266	1,269	1,281	1,272	1,261	1,289	1,321
YEN DOLLARO	115,9	108,1	110,1	103,4	105,0	105,3	107,2	106,7	108,7	111,9	110,7	111,1	114,9	118,5	118,4	115,5	117,8	117,4	117,1	111,7	114,6	115,6	115,9	117,2	118,7	117,3	117,3
YEN EURO	131,0	134,4	136,8	135,5	136,6	138,8	138,8	135,3	132,2	134,7	136,0	136,1	138,1	139,6	140,4	139,9	140,7	141,1	143,6	142,7	145,1	146,7	148,5	149,0	149,7	151,1	155,0

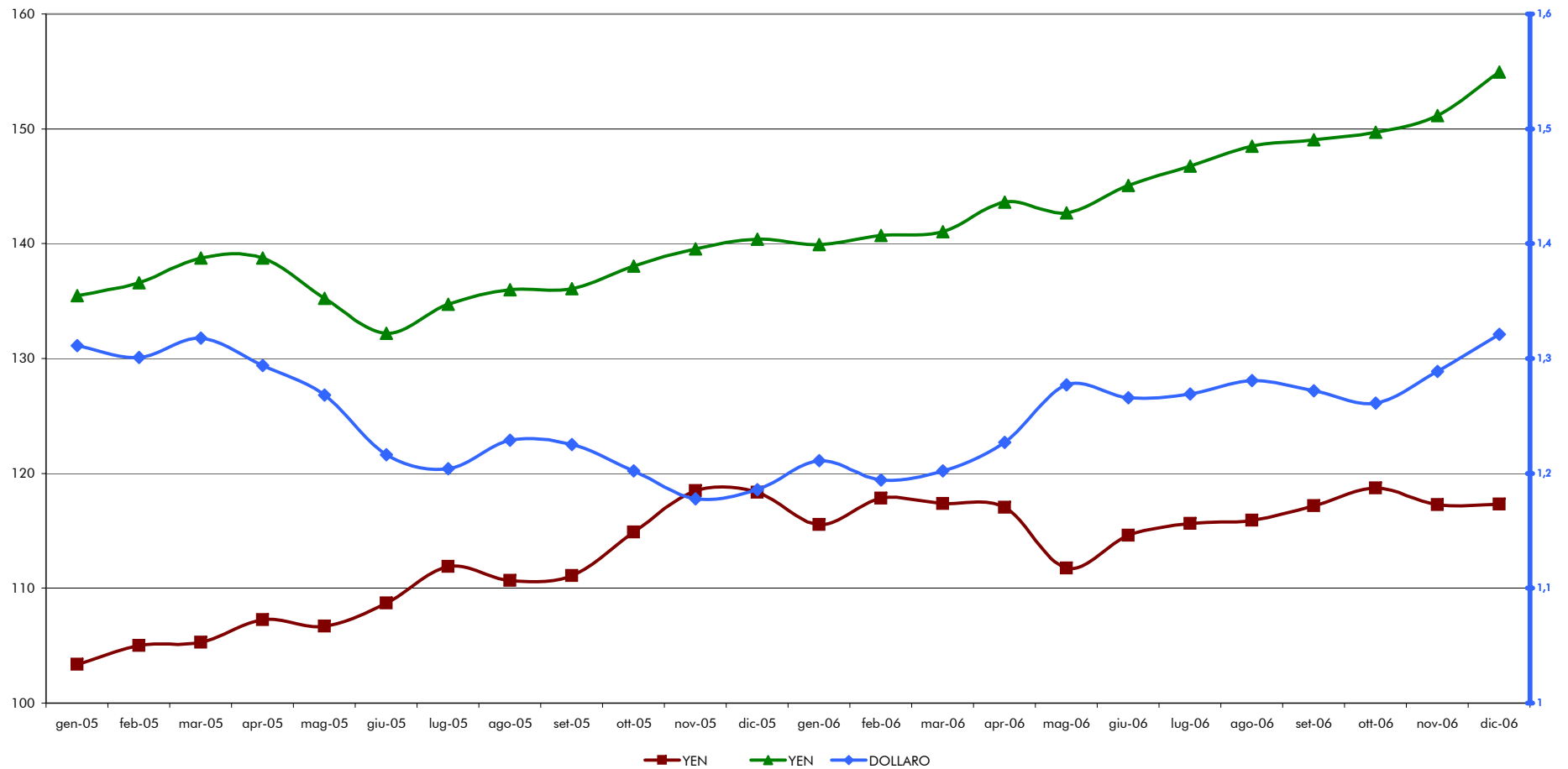

PRODOTTO INTERNO LORDO: AREA EURO E ITALIA

Fonte dati: Centro Studi Confindustria - "L'economia in breve"

	VARIAZIONI % CONGIUNTURALI																						
	2003	2004	2005	2002				2003				2004				2005				2006			
				-	=	≡	≥	-	=	≡	≥	-	=	≡	≥	-	=	≡	≥	-	=	≡	≥
A. EURO	0,3	0,4	0,4	0,2	0,4	0,4	0,0	0,1	-0,1	0,5	0,5	0,7	0,3	0,2	0,2	0,4	0,4	0,6	0,4	0,8	1,0	0,5	n.d.
ITALIA	0,0	0,1	0,1	0,1	0,5	0,3	0,1	-0,3	-0,2	0,3	0,2	0,4	0,3	0,2	-0,4	-0,4	0,6	0,4	0,0	0,8	0,6	0,3	n.d.

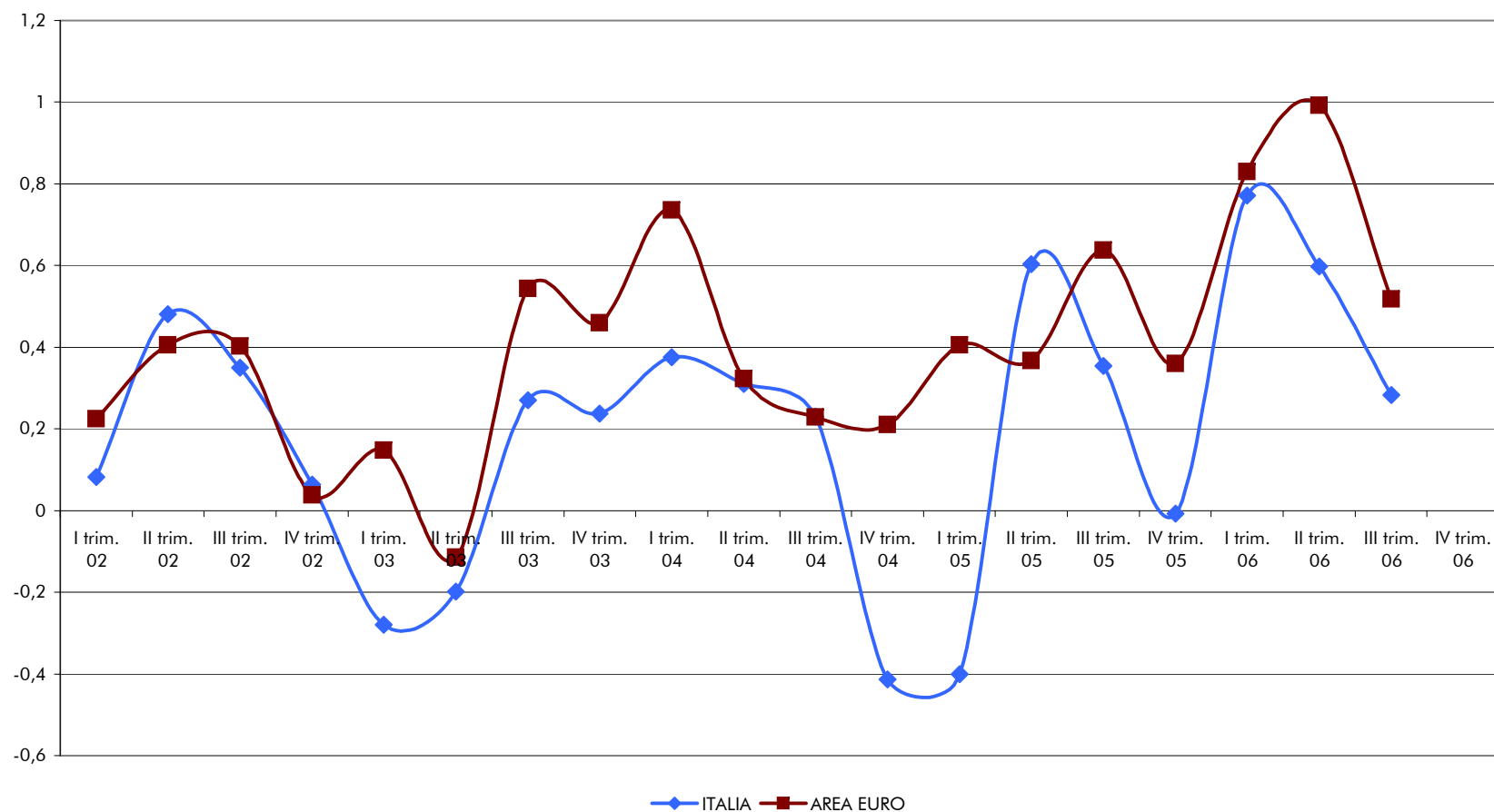

PREZZI ALLA PRODUZIONE - ITALIA

Fonte dati: Centro Studi Confindustria - "L'economia in breve"

	VARIAZIONI % TENDENZIALI																										
	2003	2004	2005	2005												2006											
				Gen	Feb	Mar	Apr	Mag	Giu	Lug	Ago	Set	Ott	Nov	Dic	Gen	Feb	Mar	Apr	Mag	Giu	Lug	Ago	Set	Ott	Nov	Dic
TOTALE	1,6	2,7	4,0	4,5	4,7	4,8	4,4	3,2	3,7	3,6	3,7	3,8	4,0	3,6	4,2	4,8	4,9	4,5	5,5	6,6	6,2	7,0	6,6	5,5	4,9	5,3	n.d.
PRODOTTI TRASF.	1,4	3,3	3,1	4,3	4,4	4,5	3,8	2,4	2,7	2,7	2,8	2,8	2,4	2,2	2,6	2,9	3,0	2,8	3,5	4,7	4,5	5,1	4,6	3,3	3,1	3,7	n.d.

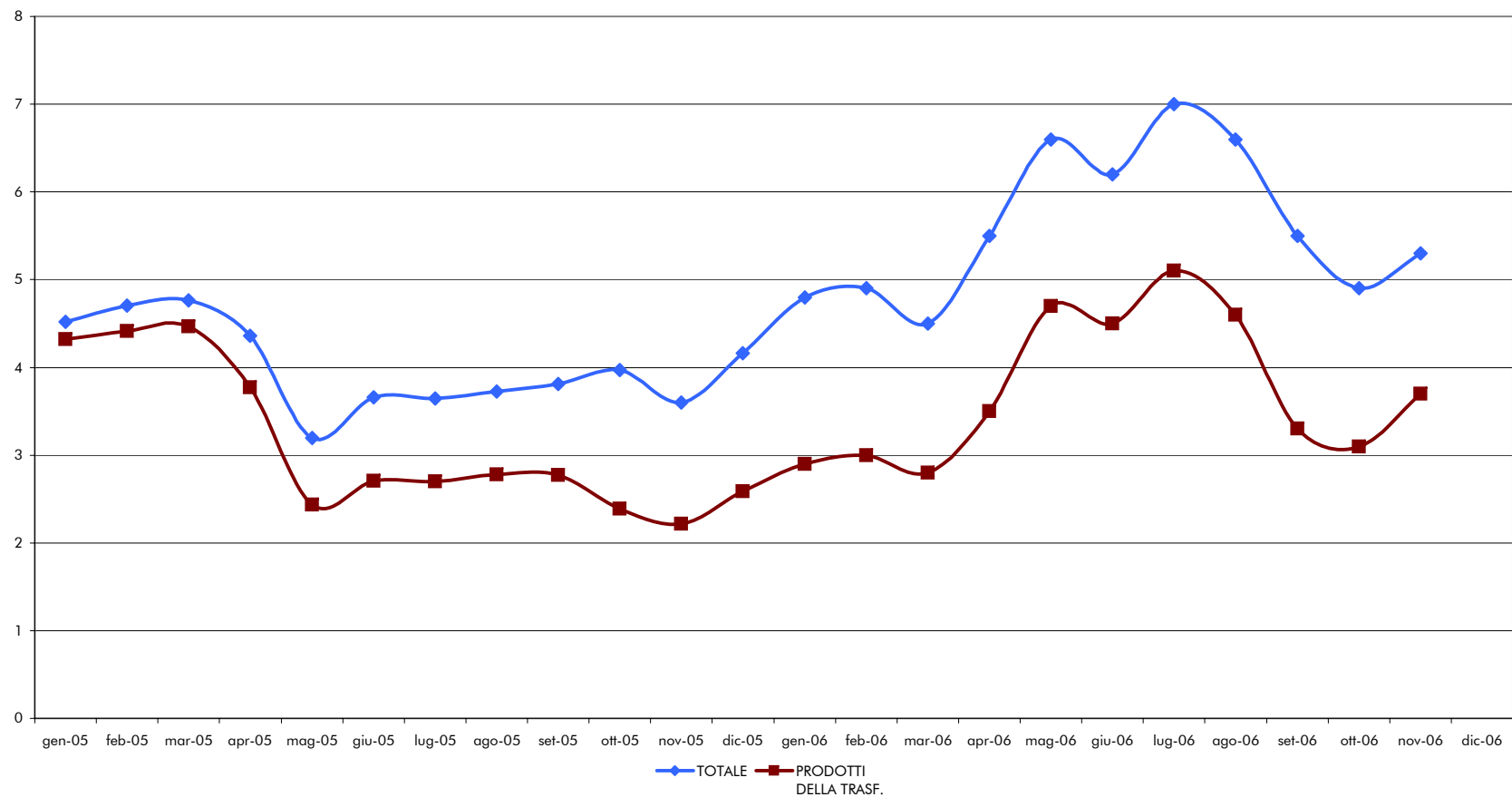

PREZZI AL CONSUMO - ITALIA E AREA EURO
 Fonte dati: Centro Studi Confindustria - "L'economia in breve"

	VARIAZIONI % TENDENZIALI																											
	2003	2004	2005	2005												2006												
				Gen	Feb	Mar	Apr	Mag	Giù	Lug	Ago	Set	Ott	Nov	Dic	Gen	Feb	Mar	Apr	Mag	Giù	Lug	Ago	Set	Ott	Nov	Dic	
ITALIA	2,6	2,8	2,3	2,0	2,0	2,2	2,1	2,3	2,1	2,1	2,1	2,2	2,2	2,6	2,4	2,1	2,2	2,2	2,2	2,3	2,3	2,4	2,3	2,3	2,4	1,9	2,0	2,1
AREA EURO	2,2	2,1	2,2	1,9	2,1	2,1	2,1	2,0	2,1	2,2	2,2	2,6	2,5	2,3	2,2	2,4	2,3	2,2	2,5	2,5	2,5	2,4	2,3	1,7	1,6	1,9	n.d.	

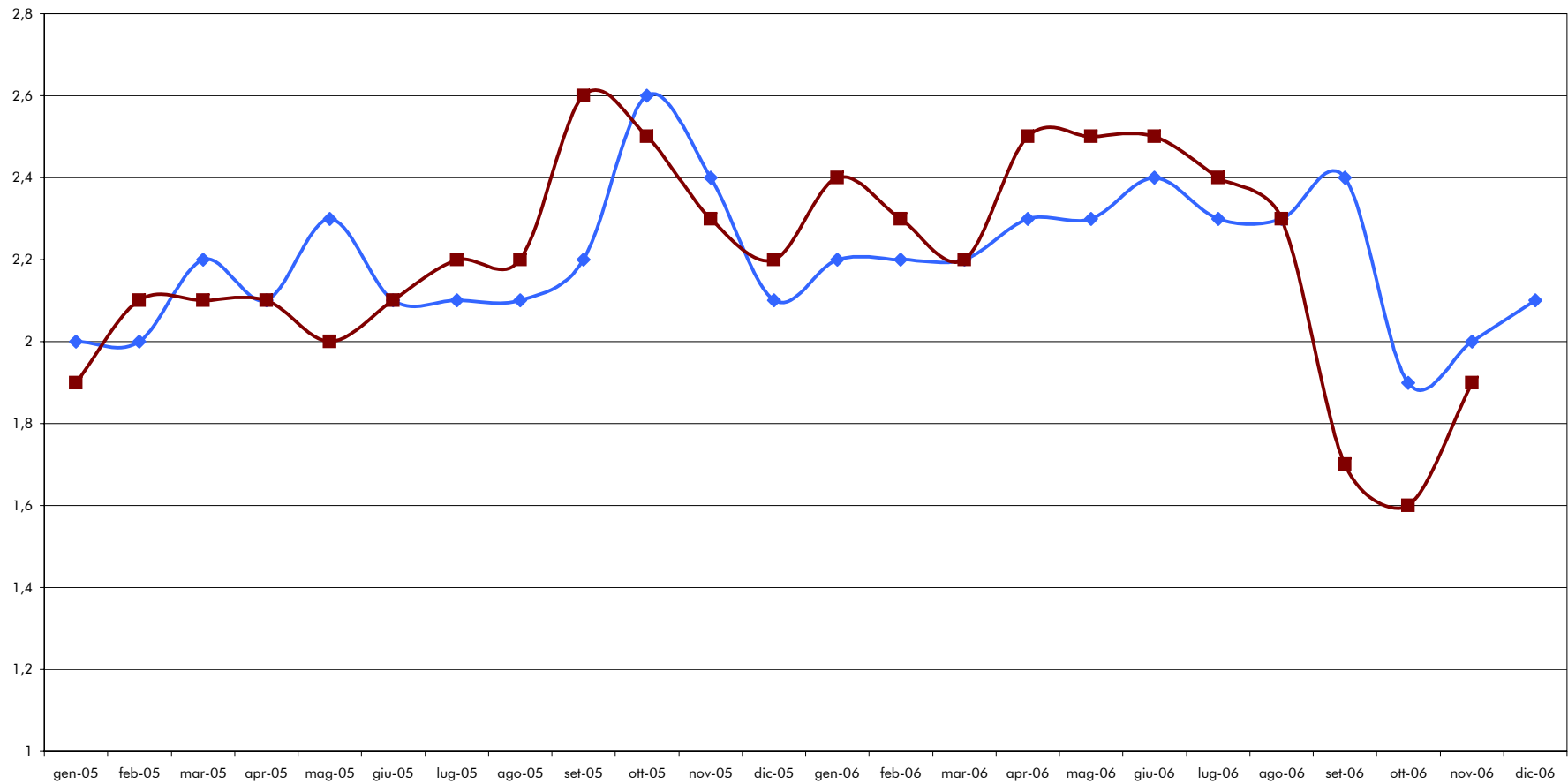

PREZZI ALLA PRODUZIONE ED AL CONSUMO IN ITALIA
CONFRONTO DELLE VARIAZIONI % TENDENZIALI
Fonte dati: Centro Studi Confindustria - "L'economia in breve"

