



CONFINDUSTRIA
Friuli Venezia Giulia
www.confindustria.fvg.it

CONFINDUSTRIA FRIULI VENEZIA GIULIA
in collaborazione con il Centro Studi Confindustria di Roma

Indagine Congiunturale Trimestrale – IV trimestre 2016



n. 104 – Febbraio 2017

Realizzata con
il contributo di



FORMINDUSTRIA e
Consorzio Formazione FVG



CASSA DI RISPARMIO
DEL FRIULI VENEZIA GIULIA

- 1. L'INDAGINE CONGIUNTURALE REGIONALE**
 - 1.1. IL CONSUNTIVO DEL IV TRIMESTRE 2016
 - 1.2. LE PREVISIONI PER IL I TRIMESTRE 2017
- 2. OSSERVAZIONI METODOLOGICHE E DESCRIZIONE DEL CAMPIONE**
 - 2.1. OSSERVAZIONI METODOLOGICHE
 - 2.2. CARATTERISTICHE DEL CAMPIONE DI IMPRESE ANALIZZATO AI FINI DELL'INDAGINE
 - 2.3. TABELLE DATI DESCRITTIVI DEL CAMPIONE DI IMPRESE IN ESAME: IV TRIMESTRE 2016
- 3. ALLEGATI STATISTICI**
 - 3.1 ANDAMENTI DEI CONSUNTIVI I TRIMESTRE 2014 – IV TRIMESTRE 2016
VARIAZIONI % CONGIUNTURALI E TENDENZIALI
 - 3.2 DATI CONSUNTIVI DEL IV TRIMESTRE 2016
DATI REGIONALI E TOTALI PROVINCIALI
 - 3.3 DATI DI PREVISIONE PER IL I TRIMESTRE 2017
DATI REGIONALI E TOTALI PROVINCIALI
 - 3.4 ALLEGATI STATISTICI PROVINCIALI
TABELLE PROVINCIALI PER SETTORE - DATI CONSUNTIVI E DI PREVISIONE
- 4. SINTESI REGIONALI E PROVINCIALI DEGLI ANDAMENTI DELLE VARIAZIONI PERCENTUALI CONGIUNTURALI E TENDENZIALI NEL BIENNIO 2015 - 2016**
 - VARIAZIONI % CONGIUNTURALI – SINTESI REGIONALE
 - VARIAZIONI % TENDENZIALI – SINTESI REGIONALE
 - VARIAZIONI % CONGIUNTURALI – SINTESI PROVINCIALI – PROVINCIA DI GORIZIA

- VARIAZIONI % CONGIUNTURALI – SINTESI PROVINCIALI – PROVINCIA DI PORDENONE
- VARIAZIONI % CONGIUNTURALI – SINTESI PROVINCIALI – PROVINCIA DI TRIESTE
- VARIAZIONI % CONGIUNTURALI – SINTESI PROVINCIALI – PROVINCIA DI UDINE
- VARIAZIONI % TENDENZIALI – SINTESI PROVINCIALI – PROVINCIA DI GORIZIA
- VARIAZIONI % TENDENZIALI – SINTESI PROVINCIALI – PROVINCIA DI PORDENONE
- VARIAZIONI % TENDENZIALI – SINTESI PROVINCIALI – PROVINCIA DI TRIESTE
- VARIAZIONI % TENDENZIALI – SINTESI PROVINCIALI – PROVINCIA DI UDINE

1

L'INDAGINE CONGIUNTURALE REGIONALE

1.1. IL CONSUNTIVO DEL IV TRIMESTRE 2016

L'indagine congiunturale che la Confindustria Friuli Venezia Giulia elabora trimestralmente è basata sui dati produttivi, di mercato e occupazionali forniti da un folto campione di imprese associate al sistema confindustriale di tutta la regione.

L'elaborazione dei dati raccolti alla fine dell'ultimo trimestre del 2016 ha fornito un quadro dello stato di salute dell'industria regionale caratterizzato dalla prevalente positività e crescita degli indicatori congiunturali, che mostrano le rispettive variazioni rispetto al trimestre precedente.

Gli indicatori tendenziali, che rappresentano le variazioni rispetto allo stesso periodo del 2015, risultano invece, con l'eccezione dei nuovi ordini, in leggera flessione rispetto alla precedente indagine trimestrale.

I risultati positivi del confronto congiunturale sono abbastanza scontati in quanto principalmente dovuti alla ripresa produttiva dopo la pausa estiva.

Tenuto conto di questa considerazione e osservando i risultati non buoni del confronto tendenziale, si può concludere che nella nostra regione il trend di lenta crescita iniziato nel 2014, alla fine dell'anno scorso ha subito una battuta d'arresto. Questo arresto ed in particolare la flessione dell'export, da sempre punto di forza dell'economia regionale, sono segnali negativi preoccupanti da monitorare con attenzione.

Esaminando dettagliatamente i valori dei principali indicatori congiunturali risulta che nel quarto trimestre 2016, messo a confronto con il trimestre precedente: la **produzione** industriale sale di quasi tre punti percentuali attestandosi a

+3,6%. Il **totale vendite** sale invece soltanto di poco più di un punto e segna **+1,6%**. Questo risultato positivo viene raggiunto grazie alla buona performance delle **vendite Italia**, che salgono dal precedente **-0,6%** a **+4,5%**, mentre le **vendite estero** subiscono una leggera flessione e risultano di poco negative (**-0,1%**). L'**occupazione** segna una leggera diminuzione, ma rimane positiva a **+0,1%**.

L'esame dei principali indicatori tendenziali mette in evidenza che nel quarto trimestre 2016, confrontato con lo stesso trimestre del 2015: la **produzione** industriale, dopo i buoni risultati riscontrati nel terzo trimestre, torna di poco negativa scendendo a **-0,2%**. Anche le vendite subiscono una flessione per effetto, soprattutto, del calo delle esportazioni. In dettaglio, le **vendite totali** scendono di mezzo punto percentuale passando dal precedente valore di **+0,8%** a **-0,3%**. Le **vendite Italia** si mantengono positive sul soddisfacente risultato di **+2,3%**, mentre le **vendite estero** continuano lentamente, da qualche trimestre, a scendere attestandosi a **-2,0%** dal precedente **-0,5%**.

Per quanto attiene agli altri indicatori oggetto dell'indagine, va segnalata, perché in positiva controtendenza rispetto al quadro generale fin qui trattato, la buona performance dei **nuovi ordini** che guadagnano cinque punti percentuali nel confronto congiunturale e più di tre in quello tendenziale, segnando rispettivamente **+2,7%** e **+1,3%**.

1.2. LE PREVISIONI PER IL I TRIMESTRE 2017

I risultati non buoni con cui si chiude per l'industria regionale l'ultimo scorcio dell'anno appena passato condizionano le previsioni degli operatori sul primo trimestre 2017. Queste infatti risultano non omogenee nell'insieme degli indicatori esaminati e non chiaramente orientate nell'atteggiamento ottimistico o pessimistico verso il prossimo futuro di breve periodo. E' prevalente sempre l'aspettativa di stabilità, ma mentre per la domanda interna la diminuzione supera quella di aumento, per la produzione e la domanda estera, invece, la percentuale di chi si aspetta un aumento è superiore, anche se di poco, a quella di diminuzione.

Le previsioni più ottimistiche si concentrano sull'occupazione per la quale l'aspettativa di aumento è quasi sei volte superiore a quella di diminuzione (rispettivamente **11,8%** contro l' **1,9%**).

2

OSSERVAZIONI METODOLOGICHE E DESCRIZIONE DEL CAMPIONE

2.1. OSSERVAZIONI METODOLOGICHE

L'indagine congiunturale del 4° trimestre 2016, effettuata dalla Confindustria Friuli Venezia Giulia su un campione significativo di imprese associate al sistema confederale è così strutturata:

- a) l'indagine congiunturale regionale, consuntivi e previsioni (dati e brevi osservazioni a margine);
- b) l'indagine congiunturale provinciale, consuntivi e previsioni (dati delle quattro province);
- c) la monografia: "Sintesi regionali e provinciali degli andamenti delle variazioni percentuali congiunturali e tendenziali nel biennio 2015-2016".

La presente indagine è integrata da una breve analisi del campione di imprese che ne ha supportato lo svolgimento.

2.2. CARATTERISTICHE DEL CAMPIONE DI IMPRESE ANALIZZATO AI FINI DELL'INDAGINE

Il consolidamento del campione di aziende associate, per una rappresentatività di circa 22.500 addetti su base regionale, garantisce l'affidabilità dei risultati della rilevazione trimestrale, specie con riguardo alle considerazioni riferite all'intero ambito territoriale regionale.

Il **campione di imprese** industriali dispone esattamente di 22.497 addetti e rappresenta pressoché la totalità dei settori industriali manifatturieri presenti in regione e dei relativi rami, caratterizzandosi nei più rappresentati per: 11.123 addetti nei cinque rami del settore delle "industrie meccaniche", 2.949 nel settore "legno, mobili in legno", 1.726 nel settore degli "alimentari", 2.343 nella "produzione e prima trasformazione dei metalli" e 1.723 nel settore della "carta, stampa, editoria".

Il campione di imprese complessivamente registra un fatturato di 7.757,1 milioni di Euro, per il 40,4% sul mercato nazionale e per il 59,6% sul mercato estero. L'incidenza del fatturato sui mercati esteri supera, quindi, quella sul mercato nazionale. La disaggregazione per settori evidenzia alcuni casi di rilevante "tasso di internazionalizzazione" del tessuto di imprese industriali regionali rappresentato nel campione. Tra questi si evidenziano in particolare i settori più rilevanti in termini di fatturato nei quali le vendite sul mercato estero sono superiori o vicine al 50% del totale:

a. Industrie meccaniche	fatt. estero milioni di Euro	2.458,0	pari al	73,2%
a.1 Costruz./install.ne macchine	" " " " "	1.912,5	"	80,4%
a.2 Costr. Prodotti in metallo	" " " " "	535,8	"	63,0%
b. Legno Mobili in legno	" " " " "	726,7	"	66,2%

Il fatturato medio per addetto è di 340.000 Euro.

2.3. TABELLE DATI DESCRITTIVI DEL CAMPIONE DI IMPRESE IN ESAME: IV TRIMESTRE 2016

TOTALE REGIONE

PROVINCIA DI GORIZIA

PROVINCIA DI PORDENONE

PROVINCIA DI TRIESTE

PROVINCIA DI UDINE

DATI DESCRITTIVI DEL CAMPIONE DI IMPRESE IN ESAME: IV TRIMESTRE 2016

TOTALE REGIONE

SETTORI	FATTURATO (Milioni di Euro)						
	OCCUPATI	INTERNO		ESTERO		TOTALE FATTURATO	TOTALE PER ADDETTO
		(N.)	(Mil.di Euro)	% sul tot. fatturato	(Mil.di Euro)	% sul tot. fatturato	(Mil.di Euro)
Petrolio	nd	nd	nd	nd	nd	nd	nd
Prod.l trasf. metalli	2.343	813,0	52,7	729,0	47,3	1542,0	0,66
Estr.minerali non met.	nd	nd	nd	nd	nd	nd	nd
Lav.minerali non met.	611	72,9	52,0	67,4	48,0	140,3	0,23
Ind. chimiche e affini	925	158,0	59,4	108,2	40,6	266,2	0,29
- industrie chimiche	783	140,0	56,6	107,2	43,4	247,2	0,32
- prod. fibre art. e sin.	142	18,0	94,7	1,0	5,3	19,0	0,13
Industrie meccaniche	11.123	898,0	26,8	2458,0	73,2	3356,0	0,30
- Costr. prodot. in met.	2.945	314,6	37,0	535,8	63,0	850,4	0,29
- Costr.instal.macchine	7.420	467,5	19,6	1912,5	80,4	2380,0	0,32
- Macchine per ufficio	nd	nd	nd	nd	nd	nd	nd
- Mat.elettr.elettron.	758	115,9	92,3	9,7	7,7	125,6	0,17
- Strum. prec. med.chir.	nd	nd	nd	nd	nd	nd	nd
Mezzi di trasporto	270	2,0	3,1	62,0	96,9	64,0	0,24
- Costruz.autoveicoli	nd	nd	nd	nd	nd	nd	nd
- Altri mezzi trasp.	270	2,0	3,1	62,0	96,9	64,0	0,24
Alimentari	1.726	332,0	79,0	88,0	21,0	420,0	0,24
- Alimentari di base	1.333	291,0	76,8	88,0	23,2	379,0	0,28
- Bevande e altri alim.	393	41,0	100,0	0,0	0,0	41,0	0,10
Industrie tessili	248	17,4	98,9	0,2	1,1	17,6	0,07
Pelli e cuoio	169	29,7	99,3	0,2	0,7	29,9	0,18
Calz.abbigl.bianc.casa	142	20,0	95,2	0,0	0,0	21,0	0,15
Legno, mobili in legno	2.949	371,3	33,8	726,7	66,2	1098,0	0,37
Carta,stampa,editoria	1.723	361,0	60,0	241,1	40,0	602,1	0,35
Gomma e plastica	268	57,3	28,7	142,7	71,4	200,0	0,75
Manifatturiere diverse	nd	nd	nd	nd	nd	nd	nd
TOTALE	22.497	3132,6	40,4	4624,5	59,6	7757,1	0,34

DATI DESCRITTIVI DEL CAMPIONE DI IMPRESE IN ESAME: IV TRIMESTRE 2016

PROVINCIA DI GORIZIA

SETTORI	FATTURATO (Milioni di Euro)						
	OCCUPATI	INTERNO		ESTERO		TOTALE FATTURATO	TOTALE PER ADDETTO
	(N.)	(Mil.di Euro)	% sul tot. fatturato	(Mil.di Euro)	% sul tot. fatturato	(Mil.di Euro)	(Mil.di Euro)
Petrolio	nd	nd	nd	nd	nd	nd	nd
Prod.l trasf. metalli	nd	nd	nd	nd	nd	nd	nd
Estr.minerali non met.	nd	nd	nd	nd	nd	nd	nd
Lav.minerali non met.	nd	nd	nd	nd	nd	nd	nd
Ind. chimiche e affini	nd	nd	nd	nd	nd	nd	nd
- industrie chimiche	nd	nd	nd	nd	nd	nd	nd
- prod. fibre art. e sin.	nd	nd	nd	nd	nd	nd	nd
Industrie meccaniche	633	96,2	74,0	33,8	26,0	130,0	0,21
- Costr. prodot. in met.	138	42,5	88,5	5,5	11,5	48,0	0,35
- Costr.instal.macchine	158	7,3	21,5	26,7	78,5	34,0	0,22
- Macchine per ufficio	nd	nd	nd	nd	nd	nd	nd
- Mat.elettr.elettron.	337	46,4	96,7	1,6	3,3	48,0	0,14
- Strum. prec. med.chir.	nd	nd	nd	nd	nd	nd	nd
Mezzi di trasporto	270	2,0	3,1	62,0	96,9	64,0	0,24
- Costruz.autoveicoli	nd	nd	nd	nd	nd	nd	nd
- Altri mezzi trasp.	270	2,0	3,1	62,0	96,9	64,0	0,24
Alimentari	nd	nd	nd	nd	nd	nd	nd
- Alimentari di base	nd	nd	nd	nd	nd	nd	nd
- Bevande e altri alim.	nd	nd	nd	nd	nd	nd	nd
Industrie tessili	nd	nd	nd	nd	nd	nd	nd
Pelli e cuoio	nd	nd	nd	nd	nd	nd	nd
Calz.abbigl.bianc.casa	nd	nd	nd	nd	nd	nd	nd
Legno, mobili in legno	nd	nd	nd	nd	nd	nd	nd
Carta,stampa,editoria	75	9,0	36,0	16,0	64,0	25,0	0,33
Gomma e plastica	145	30,0	18,8	130,0	81,3	160,0	1,10
Manifatturiere diverse	nd	nd	nd	nd	nd	nd	nd
TOTALE	1.123	137,2	36,2	241,8	63,8	379,0	0,34

DATI DESCRITTIVI DEL CAMPIONE DI IMPRESE IN ESAME: IV TRIMESTRE 2016

PROVINCIA DI PORDENONE

SETTORI	FATTURATO (Milioni di Euro)						
	OCCUPATI	INTERNO		ESTERO		TOTALE FATTURATO	TOTALE PER ADDETTO
		(N.)	(Mil.di Euro)	% sul tot. fatturato	(Mil.di Euro)	% sul tot. fatturato	(Mil.di Euro)
Petrolio	nd	nd	nd	nd	nd	nd	nd
Prod.l trasf. metalli	nd	nd	nd	nd	nd	nd	nd
Estr.minerali non met.	nd	nd	nd	nd	nd	nd	nd
Lav.minerali non met.	595	67,9	50,6	66,4	49,4	134,3	0,23
Ind. chimiche e affini	112	37,7	65,1	20,2	34,9	57,9	0,52
- industrie chimiche	114	37,7	65,1	20,2	34,9	57,9	0,51
- prod. fibre art. e sin.	nd	nd	nd	nd	nd	nd	nd
Industrie meccaniche	4.946	390,0	21,0	1468,7	79,0	1858,7	0,38
- Costr. prodot. in met.	2.313	197,1	30,8	443,3	69,2	640,4	0,28
- Costr.instal.macchine	2.360	160,2	13,5	1024,8	86,5	1185,0	0,50
- Macchine per ufficio	nd	nd	nd	nd	nd	nd	nd
- Mat.elettr.elettron.	273	32,7	98,2	0,6	1,8	33,3	0,12
- Strum. prec. med.chir.	nd	nd	nd	nd	nd	nd	nd
Mezzi di trasporto	nd	nd	nd	nd	nd	nd	nd
- Costruz.autoveicoli	nd	nd	nd	nd	nd	nd	nd
- Altri mezzi trasp.	nd	nd	nd	nd	nd	nd	nd
Alimentari	75	29,0	100,0	0,0	0,0	29,0	0,39
- Alimentari di base	75	29,0	100,0	0,0	0,0	29,0	0,39
- Bevande e altri alim.	nd	nd	nd	nd	nd	nd	nd
Industrie tessili	39	3,2	94,1	0,2	5,9	3,4	0,09
Pelli e cuoio	12	3,7	94,9	0,2	5,1	3,9	0,33
Calz.abbigl.bianc.casa	nd	nd	nd	nd	nd	nd	nd
Legno, mobili in legno	835	28,3	5,7	467,7	94,3	496,0	0,59
Carta,stampa,editoria	333	45,8	39,9	69,1	60,1	114,9	0,35
Gomma e plastica	49	4,3	71,7	1,7	28,3	6,0	0,12
Manifatturiere diverse	nd	nd	nd	nd	nd	nd	nd
TOTALE	6.998	609,9	22,6	2094,2	77,4	2704,1	0,39

DATI DESCRITTIVI DEL CAMPIONE DI IMPRESE IN ESAME: IV TRIMESTRE 2016

PROVINCIA DI TRIESTE

SETTORI	FATTURATO (Milioni di Euro)						
	OCCUPATI	INTERNO		ESTERO		TOTALE FATTURATO	TOTALE PER ADDETTO
		(N.)	(Mil.di Euro)	% sul tot. fatturato	(Mil.di Euro)	% sul tot. fatturato	(Mil.di Euro)
Petrolio	nd	nd	nd	nd	nd	nd	nd
Prod.l trasf. metalli	nd	nd	nd	nd	nd	nd	nd
Estr.minerali non met.	nd	nd	nd	nd	nd	nd	nd
Lav.minerali non met.	nd	nd	nd	nd	nd	nd	nd
Ind. chimiche e affini	253	28,3	48,5	30,0	51,5	58,3	0,23
- industrie chimiche	111	10,3	26,2	29,0	73,8	39,3	0,35
- prod. fibre art. e sin.	142	18,0	94,7	1,0	5,3	19,0	0,13
Industrie meccaniche	870	191,8	38,7	303,5	61,3	495,3	0,57
- Costr. prodot. in met.	11	7,0	25,9	20,0	74,1	27,0	2,45
- Costr.instal.macchine	771	161,0	36,6	279,0	63,4	440,0	0,57
- Macchine per ufficio	nd	nd	nd	nd	nd	nd	nd
- Mat.elettr.elettron.	88	23,8	84,1	4,5	15,9	28,3	0,32
- Strum. prec. med.chir.	nd	nd	nd	nd	nd	nd	nd
Mezzi di trasporto	nd	nd	nd	nd	nd	nd	nd
- Costruz.autoveicoli	nd	nd	nd	nd	nd	nd	nd
- Altri mezzi trasp.	nd	nd	nd	nd	nd	nd	nd
Alimentari	nd	nd	nd	nd	nd	nd	nd
- Alimentari di base	nd	nd	nd	nd	nd	nd	nd
- Bevande e altri alim.	nd	nd	nd	nd	nd	nd	nd
Industrie tessili	209	14,2	100,0	0,0	0,0	14,2	0,07
Pelli e cuoio	nd	nd	nd	nd	nd	nd	nd
Calz.abbigl.bianc.casa	nd	nd	nd	nd	nd	nd	nd
Legno, mobili in legno	nd	nd	nd	nd	nd	nd	nd
Carta,stampa,editoria	420	71,0	37,8	117,0	62,2	188,0	0,45
Gomma e plastica	nd	nd	nd	nd	nd	nd	nd
Manifatturiere diverse	nd	nd	nd	nd	nd	nd	nd
TOTALE	1.752	305,3	40,4	450,5	59,6	755,8	0,43

DATI DESCRITTIVI DEL CAMPIONE DI IMPRESE IN ESAME: IV TRIMESTRE 2016

PROVINCIA DI UDINE

SETTORI	FATTURATO (Milioni di Euro)						
	OCCUPATI	INTERNO		ESTERO		TOTALE FATTURATO	TOTALE PER ADDETTO
		(N.)	(Mil.di Euro)	% sul tot. fatturato	(Mil.di Euro)	% sul tot. fatturato	(Mil.di Euro)
Petrolio	nd	nd	nd	nd	nd	nd	nd
Prod.l trasf. metalli	2.343	813,0	52,7	729,0	47,3	1542,0	0,66
Estr.minerali non met.	nd	nd	nd	nd	nd	nd	nd
Lav.minerali non met.	16	5,0	83,3	1,0	16,7	6,0	0,38
Ind. chimiche e affini	558	92,0	61,3	58,0	38,7	150,0	0,27
- industrie chimiche	558	92,0	61,3	58,0	38,7	150,0	0,27
- prod. fibre art. e sin.	nd	nd	nd	nd	nd	nd	nd
Industrie meccaniche	4.674	220,0	25,2	652,0	74,8	872,0	0,19
- Costr. prodot. in met.	483	68,0	50,4	67,0	49,6	135,0	0,28
- Costr.instal.macchine	4.131	139,0	19,3	582,0	80,7	721,0	0,17
- Macchine per ufficio	nd	nd	nd	nd	nd	nd	nd
- Mat.elettr.elettron.	60	13,0	81,3	3,0	18,8	16,0	0,27
- Strum. prec. med.chir.	nd	nd	nd	nd	nd	nd	nd
Mezzi di trasporto	nd	nd	nd	nd	nd	nd	nd
- Costruz.autoveicoli	nd	nd	nd	nd	nd	nd	nd
- Altri mezzi trasp.	nd	nd	nd	nd	nd	nd	nd
Alimentari	1.651	303,0	77,5	88,0	22,5	391,0	0,24
- Alimentari di base	1.258	262,0	74,9	88,0	25,1	350,0	0,28
- Bevande e altri alim.	393	41,0	100,0	0,0	0,0	41,0	0,10
Industrie tessili	nd	nd	nd	nd	nd	nd	nd
Pelli e cuoio	157	26,0	100,0	0,0	0,0	26,0	0,17
Calz.abbigl.bianc.casa	142	20,0	95,2	1,0	4,8	21,0	0,15
Legno, mobili in legno	2.114	343,0	57,0	259,0	43,0	602,0	0,28
Carta,stampa,editoria	895	235,2	85,8	39,0	14,2	274,2	0,31
Gomma e plastica	74	23,0	67,6	11,0	32,4	34,0	0,46
Manifatturiere diverse	nd	nd	nd	nd	nd	nd	nd
TOTALE	12.624	2080,2	53,1	1838,0	46,9	3918,2	0,31

3

ALLEGATI STATISTICI

3.1. ANDAMENTO DEI CONSUNTIVI I TRIMESTRE 2014 – IV TRIMESTRE 2016
VARIAZIONI % CONGIUNTURALI E TENDENZIALI

VARIAZIONI % CONGIUNTURALI

VARIAZIONI % TENDENZIALI

ANDAMENTO DEI CONSUNTIVI I TRIMESTRE 2014 - IV TRIMESTRE 2016

VARIAZIONI % CONGIUNTURALI

PRODUZIONE

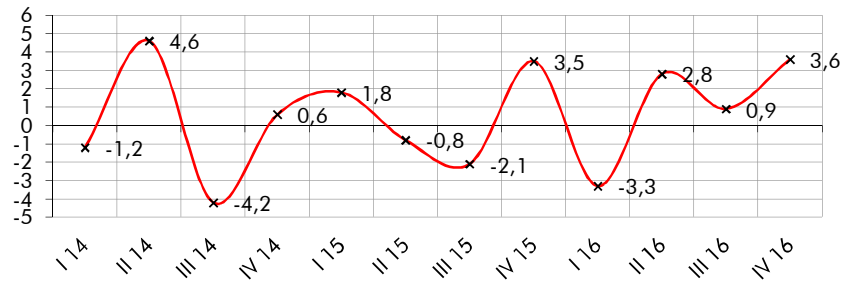

TOTALE VENDITE

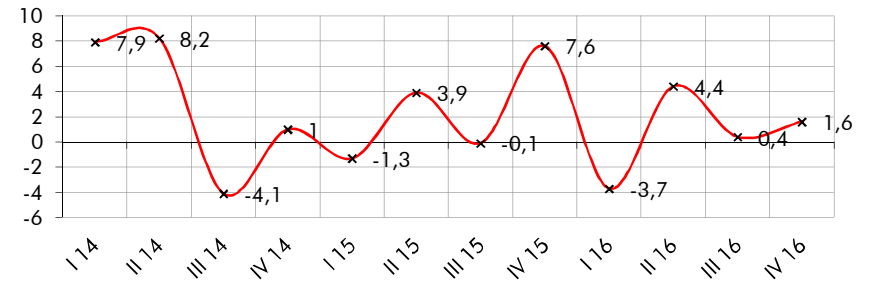

VENDITE ITALIA

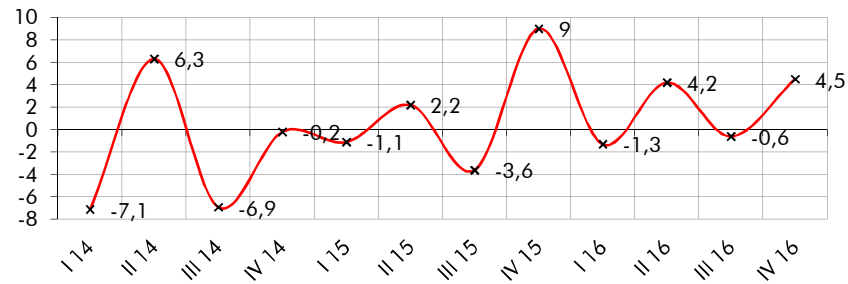

VENDITE ESTERO

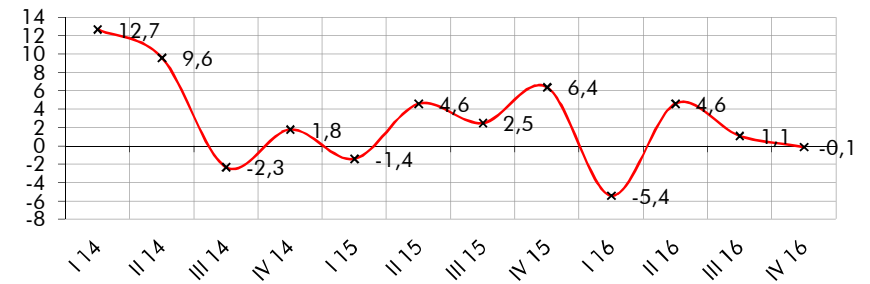

NUOVI ORDINI

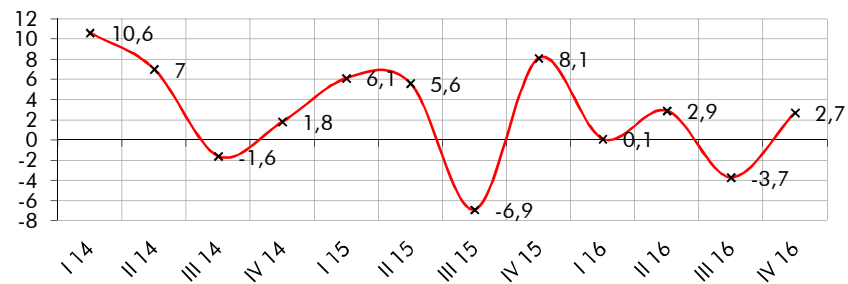

OCCUPAZIONE

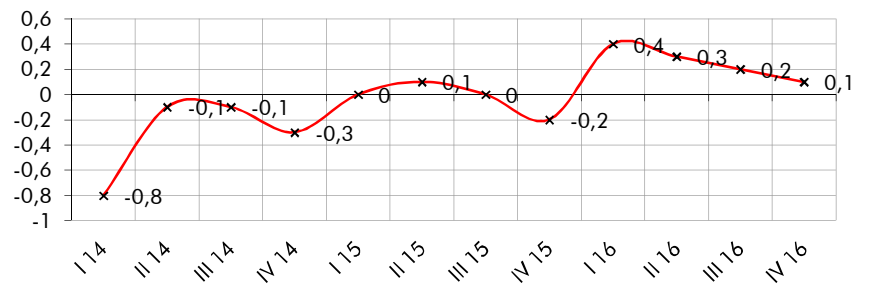

ANDAMENTO DEI CONSUNTIVI I TRIMESTRE 2014 - IV TRIMESTRE 2016

VARIAZIONI % TENDENZIALI

PRODUZIONE

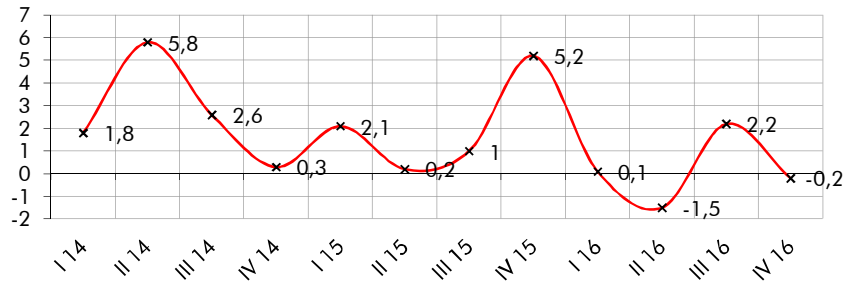

TOTALE VENDITE

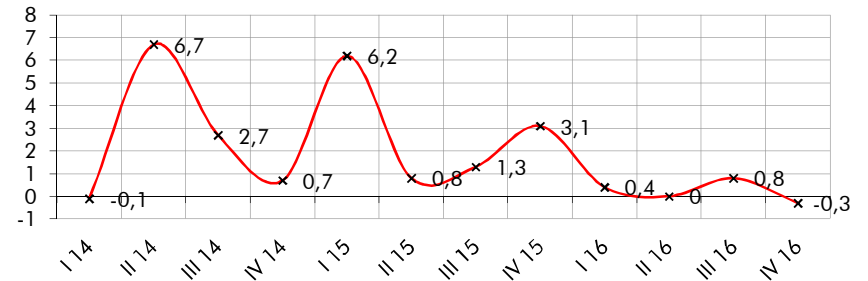

VENDITE ITALIA

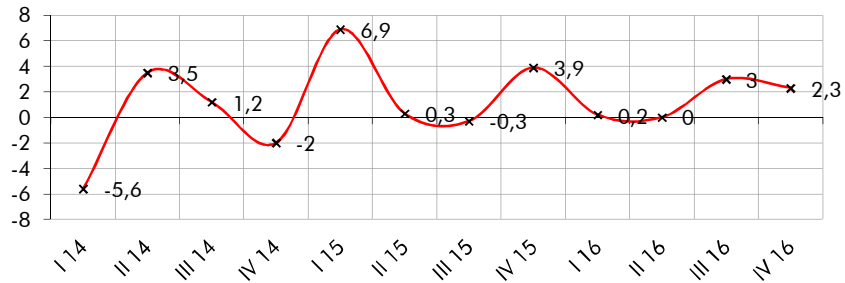

VENDITE ESTERO

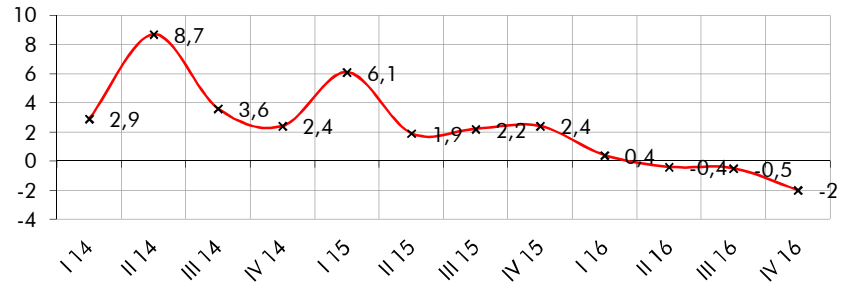

NUOVI ORDINI

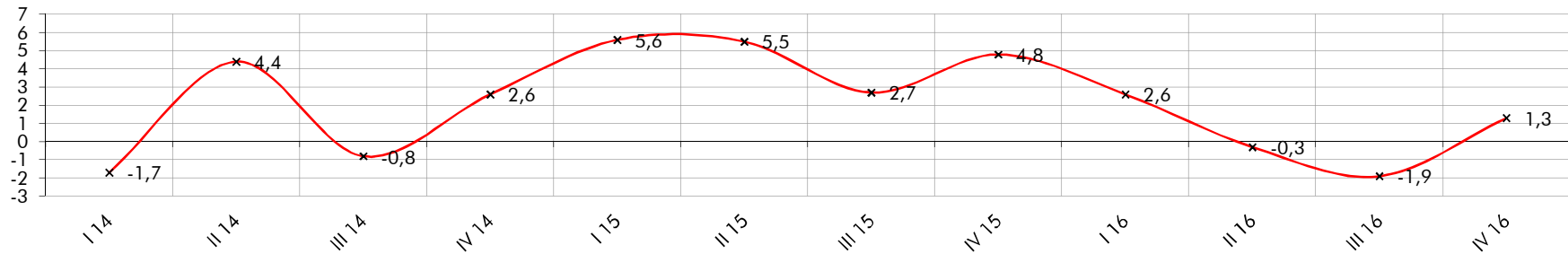

3.2. DATI CONSUNTIVI DEL IV TRIMESTRE 2016
DATI REGIONALI E TOTALI PROVINCIALI

CONSUNTIVI IV TRIMESTRE 2016 – TOTALE REGIONE (I)

CONSUNTIVI IV TRIMESTRE 2016 – TOTALE REGIONE (II)

CONSUNTIVI IV TRIMESTRE 2016 – QUADRO DI SINTESI

CONSUNTIVO IV TRIMESTRE 2016 – PRODUZIONE

CONSUNTIVO IV TRIMESTRE 2016 – VENDITE TOTALI

CONSUNTIVO IV TRIMESTRE 2016 – VENDITE ITALIA

CONSUNTIVO IV TRIMESTRE 2016 – VENDITE ESTERO

TOTALE REGIONE: ANDAMENTO DEI CONSUNTIVI – QUADRO DI SINTESI

CONSUNTIVI IV TRIMESTRE 2016

TOTALE REGIONE

SETTORI	PRODUZIONE		VENDITE %						NUOVI ORDINI		PRODUZIONE	OCCUPATI
	%		TOTALE		ITALIA		ESTERO		%		ASSICURATA	%
	(c)	(t)	(c)	(t)	(c)	(t)	(c)	(t)	(c)	(t)	n. giorni	(c)
Petrolio	nd	nd	nd	nd	nd	nd	nd	nd	nd	nd	nd	nd
Prod.l trasf. metalli	-3,1	1,5	-7,5	3,8	-8,8	4,3	-6,0	3,5	-9,4	7,1	229	0,00
Estr.minerali non met.	nd	nd	nd	nd	nd	nd	nd	nd	nd	nd	nd	nd
Lav.minerali non met.	9,2	-8,2	19,6	-13,3	21,8	-27,9	16,6	3,1	64,4	14,2	37	-1,10
Ind. chimiche e affini	1,4	4,0	2,6	6,2	3,1	5,7	1,9	6,9	2,5	7,5	47	1,10
- industrie chimiche	1,1	3,5	2,5	6,0	3,1	5,4	1,9	6,8	2,4	7,3	47	0,70
- prod. fibre art. e sin.	5,0	10,0	3,4	8,4	3,0	8,0	10,0	15,0	5,0	10,0	nd	3,00
Industrie meccaniche	6,5	1,9	7,5	2,3	14,1	4,9	5,3	1,2	5,0	-0,5	55	-0,10
- Costr. prodot. in met.	12,0	-0,1	15,6	2,9	21,9	5,9	12,1	1,0	6,4	4,2	72	-0,30
- Costr.instal.macchine	5,0	2,0	5,0	1,9	12,3	4,3	3,3	1,2	4,0	-3,8	51	-0,10
- Macchine per ufficio	nd	nd	nd	nd	nd	nd	nd	nd	nd	nd	nd	nd
- Mat.eletr.elettron.	-1,1	12,6	0,6	5,6	-0,3	4,5	10,0	15,4	7,3	6,9	59	0,80
- Strum. prec. med.chir.	nd	nd	nd	nd	nd	nd	nd	nd	nd	nd	nd	nd
Mezzi di trasporto	0,0	5,0	-94,0	-94,0	100,0	100,0	-100,0	-100,0	0,0	10,0	nd	0,00
- Costruz.autoveicoli	nd	nd	nd	nd	nd	nd	nd	nd	nd	nd	nd	nd
- Altri mezzi trasp.	0,0	5,0	-94,0	-94,0	100,0	100,0	-100,0	-100,0	0,0	10,0	nd	0,00
Alimentari	-0,7	0,6	1,6	0,8	4,0	0,6	-6,6	1,5	-2,2	0,5	34	0,40
- Alimentari di base	-1,0	0,5	0,7	-0,2	3,2	-0,7	-6,6	1,5	-2,2	0,5	35	-0,10
- Bevande e altri alim.	2,0	2,0	10,0	10,0	10,0	10,0	nd	nd	nd	nd	30	2,00
Industrie tessili	8,8	4,9	8,6	3,9	8,9	4,0	-10,0	-10,0	0,0	0,0	30	0,50
Pelli e cuoio	11,1	5,0	20,4	5,4	20,5	5,4	5,0	8,0	18,3	4,6	10	0,90
Calz.abbigl.bianc.casa	-12,1	0,0	-11,3	0,0	-12,0	0,0	0,0	0,0	-8,1	0,0	22	0,00
Legno, mobili in legno	6,9	-2,3	-0,7	0,4	4,2	3,8	-2,9	-1,2	3,1	1,8	30	0,40
Carta, stampa, editoria	4,9	-7,4	2,6	-8,0	8,3	-2,6	-5,6	-16,3	13,6	-3,1	41	0,20
Gomma e plastica	-6,9	-18,6	-2,2	-27,9	-2,2	-13,3	-2,1	-33,8	-0,8	-30,1	54	-2,10
Manifatturiere diverse	nd	nd	nd	nd	nd	nd	nd	nd	nd	nd	nd	nd
T O T A L E	3,6	-0,2	1,6	-0,3	4,5	2,3	-0,1	-2,0	2,7	1,3	94	0,10

(c) = variazione congiunturale

(t) = variazione tendenziale

CONSUNTIVI IV TRIMESTRE 2016

TOTALE REGIONE

SETTORI	PREZZI DEI MATERIALI %		PREZZI DEI PROD. FINITI %		SCORTE PRODOTTI FINITI (% risposte)				UTILIZZAZIONE IMPIANTI
	(c)	(t)	(c)	(t)	(E)	(A)	(S)	(N)	(%)
Petrolio	nd	nd	nd	nd	nd	nd	nd	nd	nd
Prod.l trasf. metalli	-0,7	-0,5	0,7	0,4	0	96	0	4	76,9
Estr.minerali non met.	nd	nd	nd	nd	nd	nd	nd	nd	nd
Lav.minerali non met.	0,5	2,2	-0,1	1,0	4	96	0	0	79,2
Ind. chimiche e affini	0,9	-0,6	1,3	1,4	0	87	13	0	84,3
- industrie chimiche	1,0	-0,8	1,4	1,4	0	86	14	0	83,9
- prod. fibre art. e sin.	0,0	2,0	0,0	1,0	0	100	0	0	90,0
Industrie meccaniche	0,3	-0,1	-0,8	-2,0	3	92	1	3	81,2
- Costr. prodot. in met.	2,3	3,1	0,2	-0,6	12	78	4	6	80,0
- Costr.instal.macchine	-1,3	-2,6	-1,4	-2,9	0	97	0	3	81,3
- Macchine per ufficio	nd	nd	nd	nd	nd	nd	nd	nd	nd
- Mat.eletr.elettron.	5,4	8,4	-0,5	-0,7	6	87	7	0	85,4
- Strum. prec. med.chir.	nd	nd	nd	nd	nd	nd	nd	nd	nd
Mezzi di trasporto	0,0	0,0	0,0	0,0	0	100	0	0	90,0
- Costruz.autoveicoli	nd	nd	nd	nd	nd	nd	nd	nd	nd
- Altri mezzi trasp.	0,0	0,0	0,0	0,0	0	100	0	0	90,0
Alimentari	0,1	1,9	-0,3	-1,7	4	88	4	5	87,8
- Alimentari di base	0,1	2,1	-0,3	-1,9	4	87	4	5	88,6
- Bevande e altri alim.	0,0	0,0	0,0	0,0	0	100	0	0	80,0
Industrie tessili	0,0	0,0	-4,4	-4,4	0	19	0	81	80,0
Pelli e cuoio	1,0	2,0	0,0	0,0	0	100	0	0	72,3
Calz.abbigl.bianc.casa	0,0	0,0	0,0	0,0	0	100	0	0	67,6
Legno, mobili in legno	-0,4	-2,6	-0,1	-0,6	10	89	0	1	78,4
Carta, stampa, editoria	-1,7	-5,0	0,2	0,7	51	46	1	2	83,8
Gomma e plastica	-1,6	-6,9	-1,6	-8,8	8	92	0	0	74,5
Manifatturiere diverse	nd	nd	nd	nd	nd	nd	nd	nd	nd
T O T A L E	-0,3	-1,1	-0,1	-1,0	7	88	1	3	80,5

(c) = variazione congiunturale

(t) = variazione tendenziale

(E) = esuberanti

(S) = scarse

(A) = adeguate

(N) = non si tengono

CONSUNTIVI IV TRIMESTRE 2016

QUADRO DI SINTESI

	GORIZIA	PORDENONE	TRIESTE	UDINE	TOT.REGIONE
PRODUZIONE					
var. % congiunturale	-5,1	8,4	14,4	-1,0	3,6
var. % tendenziale	-5,9	-1,3	-0,4	1,1	-0,2
VENDITE TOTALE					
var. % congiunturale	-4,0	3,9	13,6	-1,7	1,6
var. % tendenziale	-27,0	0,8	-0,7	1,7	-0,3
VENDITE ITALIA					
var. % congiunturale	37,0	13,6	13,3	-1,6	4,5
var. % tendenziale	3,9	4,6	-5,9	2,7	2,3
VENDITE ESTERO					
var. % congiunturale	-27,2	1,4	13,7	-1,7	-0,1
var. % tendenziale	-44,6	-0,4	3,0	0,6	-2,0
NUOVI ORDINI					
var. % congiunturale	2,5	8,7	20,2	-3,5	2,7
var. % tendenziale	-8,1	3,1	-0,2	1,6	1,3
PREZZI DEI MATERIALI					
var. % congiunturale	-0,4	0,6	-0,5	-0,6	-0,3
var. % tendenziale	-3,5	1,4	0,1	-2,2	-1,1
PRODOTTI FINITI					
var. % congiunturale	-0,8	0,1	-0,4	-0,1	-0,1
var. % tendenziale	-4,5	-0,1	0,4	-1,3	-1,0
SCORTE PRODOTTI FINITI (% risposte)					
esuberanti	14	3	22	7	7
adeguate	81	96	76	86	88
scarse	0	0	0	2	1
non si tengono	5	1	2	4	3
UTILIZZO IMPIANTI					
grado utilizzazione	79,4	78,6	93,0	79,3	80,5
PRODUZIONE ASSICURATA					
giorni di produz.	55	61	38	125	94
OCCUPAZIONE					
num. fine periodo (*)	1123	6998	1752	12624	22497
variaz. congiunt.	-0,7	0,2	-0,6	0,1	0,1

(*) il numero è indicativo della consistenza del campione

CONSUNTIVO IV TRIMESTRE 2016 - PRODUZIONE

	variazione % congiunturale	variazione % tendenziale
GORIZIA	-5,1	-5,9
PORDENONE	8,4	-1,3
TRIESTE	14,4	-0,4
UDINE	-1,0	1,1
TOT.REGIONE	3,6	-0,2

■ - var. congiunturale ■ - var. tendenziale

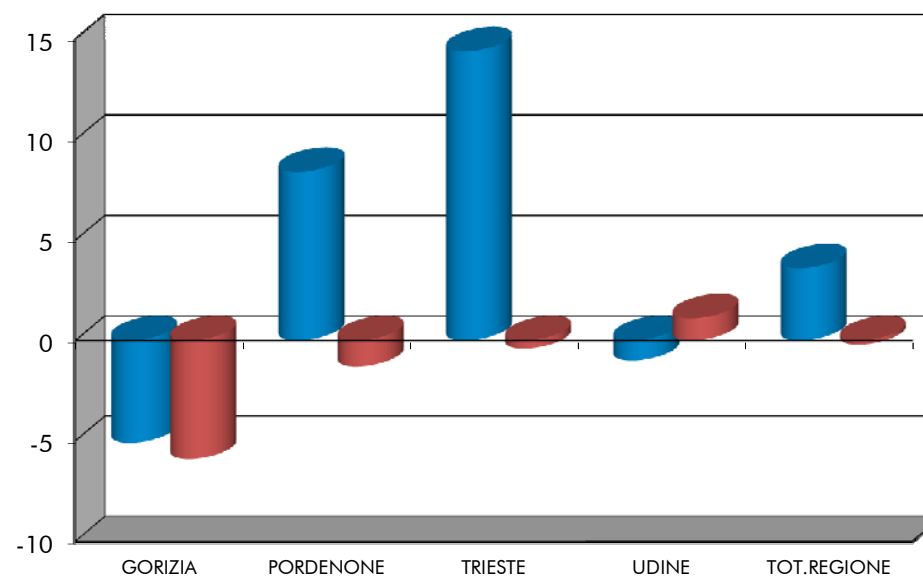

CONSUNTIVO IV TRIMESTRE 2016 - VENDITE TOTALI

	variazione % congiunturale	variazione % tendenziale
GORIZIA	-4	-27
PORDENONE	3,9	0,8
TRIESTE	13,6	-0,7
UDINE	-1,7	1,7
TOT.REGIONE	1,6	-0,3

■ - var. congiunturale ■ - var. tendenziale

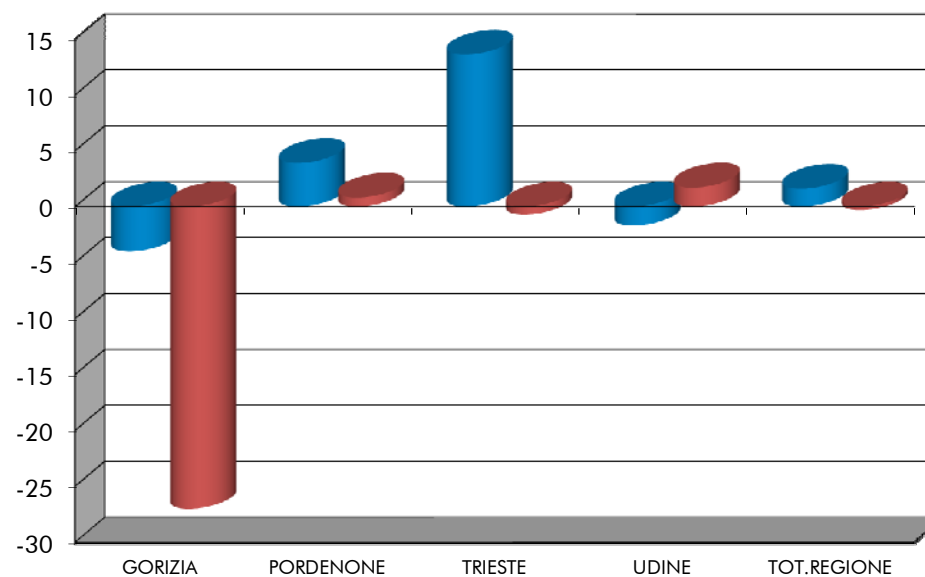

CONSUNTIVO IV TRIMESTRE 2016 - VENDITE ITALIA

	variazione % congiunturale	variazione % tendenziale
GORIZIA	37	3,9
PORDENONE	13,6	4,6
TRIESTE	13,3	-5,9
UDINE	-1,6	2,7
TOT.REGIONE	4,5	2,3

■ - var. congiunturale ■ - var. tendenziale

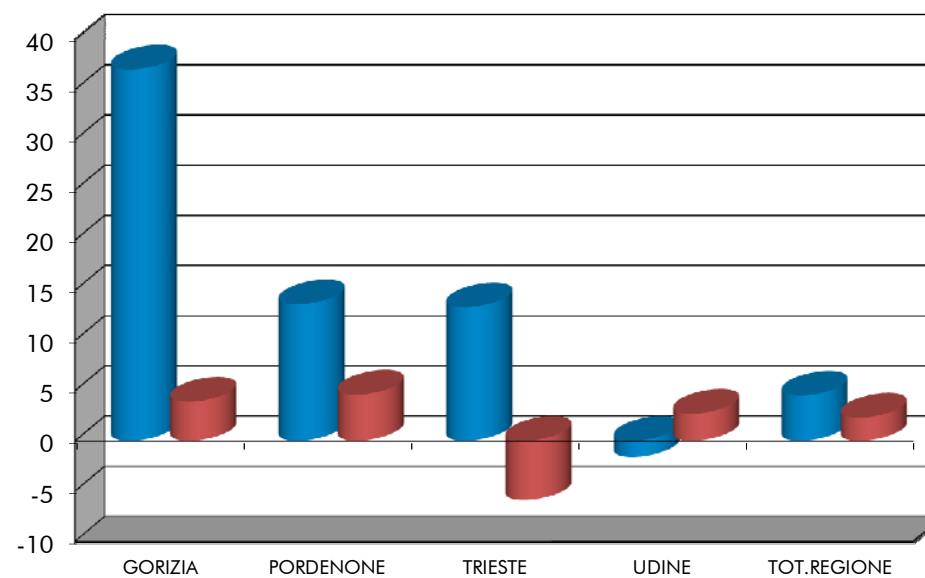

CONSUNTIVO IV TRIMESTRE 2016 - VENDITE ESTERO

	variazione % congiunturale	variazione % tendenziale
GORIZIA	-27,2	-44,6
PORDENONE	1,4	-0,4
TRIESTE	13,7	3,0
UDINE	-1,7	0,6
TOT.REGIONE	-0,1	-2

■ - var. congiunturale ■ - var. tendenziale

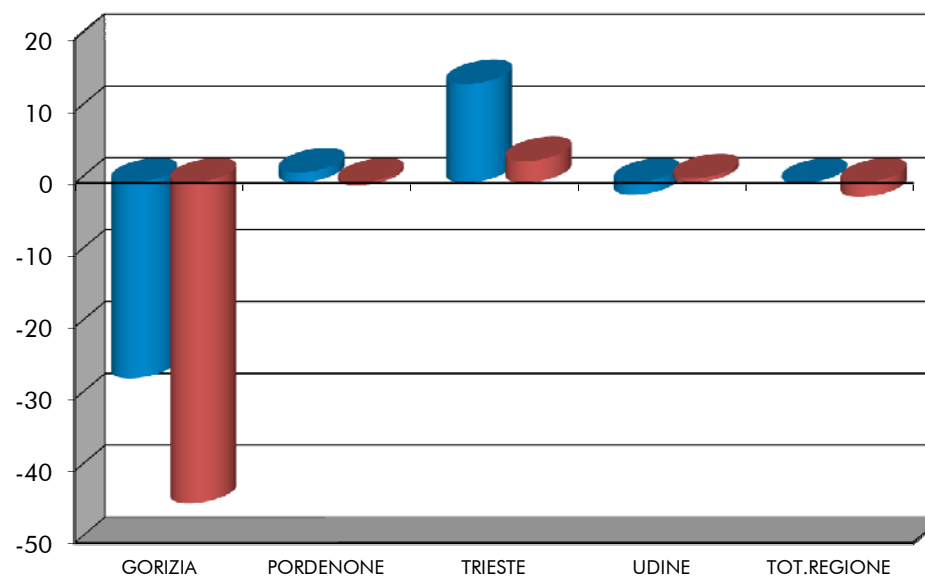

TOTALE REGIONE: ANDAMENTO DEI CONSUNTIVI - QUADRO DI SINTESI

	I trimestre 2016	III trimestre 2016	III trimestre 2016	IV trimestre 2016
PRODUZIONE				
- var. % congiunturale	-3,3	2,8	0,9	3,6
- var. % tendenziale	0,1	-1,5	2,2	-0,2
VENDITE TOTALE				
- var. % congiunturale	-3,7	4,4	0,4	1,6
- var. % tendenziale	0,4	0,0	0,8	-0,3
VENDITE ITALIA				
- var. % congiunturale	-1,3	4,2	-0,6	4,5
- var. % tendenziale	0,2	0,0	3,0	2,3
VENDITE ESTERO				
- var. % congiunturale	-5,4	4,6	1,1	-0,1
- var. % tendenziale	0,4	-0,4	-0,5	-2,0
NUOVI ORDINI				
- var. % congiunturale	0,1	2,9	-3,7	2,7
- var. % tendenziale	2,6	-0,3	-1,9	1,3
SCORTE (% risposte)				
- esuberanti	11	7	6	7
- adeguate	84	87	87	88
- scarse	3	3	4	1
- non si tengono	3	3	3	3
UTILIZZO IMPIANTI				
- grado utilizzazione	82,4	79,7	80,1	80,5
OCCUPAZIONE				
- variaz. congiunt.	0,4	0,3	0,2	0,1

3.3. DATI DI PREVISIONE PER IL I TRIMESTRE 2017
DATI REGIONALI E TOTALI PROVINCIALI

PREVISIONI I TRIMESTRE 2017 – TOTALE REGIONE

PREVISIONI I TRIMESTRE 2017 – SITUAZIONE PER PROVINCIA

TOTALE REGIONE: ANDAMENTO DELLE PREVISIONI – QUADRO DI SINTESI

PREVISIONI I TRIMESTRE 2017 (% RISPOSTE)

TOTALE REGIONE

SETTORI	PRODUZIONE			DOMANDA INTERNA			DOMANDA ESTERA			OCCUPAZIONE		
	+	=	-	+	=	-	+	=	-	+	=	-
Petrolio	nd	nd	nd	nd	nd	nd	nd	nd	nd	nd	nd	nd
Prod.I trasf. metalli	0	96	4	2	51	47	100	0	0	0	96	4
Estr.minerali non met.	nd	nd	nd	nd	nd	nd	nd	nd	nd	nd	nd	nd
Lav.minerali non met.	31	65	4	9	84	7	19	81	0	18	82	0
Ind. chimiche e affini	82	17	0	79	20	1	80	20	0	70	22	8
- industrie chimiche	81	19	0	89	10	1	80	20	0	68	23	9
- prod.fibre art. e sin.	100	0	0	0	100	0	100	0	0	100	0	0
Industrie meccaniche	20	52	28	16	60	24	13	43	43	13	86	1
- Costr. prodot. in met.	14	84	2	14	80	6	19	68	13	0	98	2
- Costr.instal macchine	20	35	45	13	38	49	11	32	57	17	83	0
- Macchine per ufficio	nd	nd	nd	nd	nd	nd	nd	nd	nd	nd	nd	nd
- Mat.eletr.eletron.	67	33	0	28	72	0	31	23	46	55	45	0
- Strum. prec. med.chir.	nd	nd	nd	nd	nd	nd	nd	nd	nd	nd	nd	nd
Mezzi di trasporto	100	0	0	0	100	0	100	0	0	100	0	0
- Costruz.autoveicoli	nd	nd	nd	nd	nd	nd	nd	nd	nd	nd	nd	nd
- Altri mezzi trasp.	100	0	0	0	100	0	100	0	0	100	0	0
Alimentari	21	77	2	23	71	6	71	23	6	24	76	0
- Alimentari di base	24	74	2	26	67	7	71	23	6	27	73	0
- Bevande e altri alim.	0	100	0	0	100	0	nd	nd	nd	0	100	0
Industrie tessili	0	100	0	0	100	0	0	100	0	0	100	0
Pelli e cuoio	0	100	0	13	88	0	0	100	0	0	100	0
Calz.abbigl.bianc.casa	81	19	0	80	20	0	0	100	0	81	19	0
Legno, mobili in legno	1	91	8	0	92	8	18	76	7	3	97	1
Carta, stampa, editoria	32	63	5	17	75	8	33	60	6	12	85	3
Gomma e plastica	0	97	3	0	93	8	3	96	1	0	100	0
Manifatturiere diverse	nd	nd	nd	nd	nd	nd	nd	nd	nd	nd	nd	nd
T O T A L E	16	71	13	14	64	22	36	43	21	12	86	2

PREVISIONI I TRIMESTRE 2017 (% RISPOSTE)

Situazione per provincia

	GORIZIA	PORDENONE	TRIESTE	UDINE	TOTALE
PRODUZIONE					
- aumento	35,5	12,0	11,3	17,7	16,3
- stabile	64,5	71,3	30,9	78,3	70,5
- diminuzione	0,0	16,7	57,8	4,1	13,2
DOMANDA INTERNA					
- aumento	11,9	18,3	0,0	15,6	14,3
- stabile	81,6	71,9	47,6	63,6	64,1
- diminuzione	6,6	9,8	52,4	20,8	21,6
DOMANDA ESTERA					
- aumento	36,1	12,2	7,8	60,5	36,1
- stabile	63,9	81,7	28,6	15,5	43,0
- diminuzione	0,0	6,1	63,6	24,0	20,9
OCCUPAZIONE					
- aumento	27,4	15,6	4,9	10,0	11,8
- stabile	72,6	83,0	92,3	87,9	86,3
- diminuzione	0,0	1,4	2,8	2,1	1,9

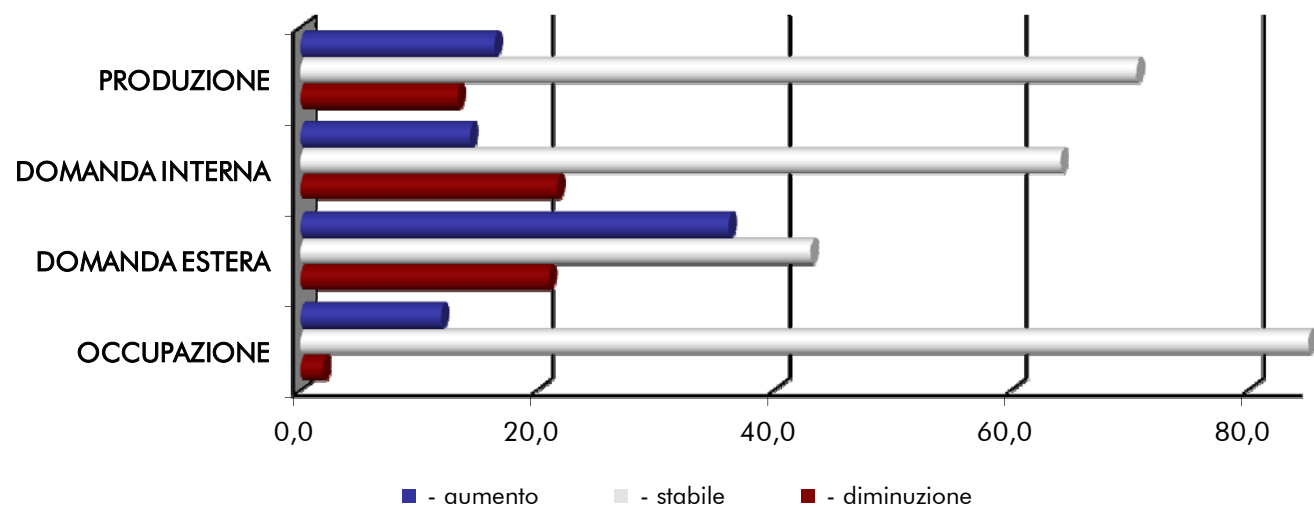

TOTALE REGIONE: ANDAMENTO DELLE PREVISIONI - QUADRO DI SINTESI (% RISPOSTE)

	VARIABILI	II TRIM. 2016	III TRIM. 2016	IV TRIM. 2016	I TRIM. 2017
PRODUZIONE	- aumento	15,8	9,8	16,2	16,3
	- stabile	69,5	78,0	80,2	70,5
	- diminuzione	14,7	12,2	3,6	13,2
DOMANDA INTERNA	- aumento	25,5	17,7	18,4	14,3
	- stabile	64,2	58,8	59,6	64,1
	- diminuzione	10,3	23,6	22,0	21,6
DOMANDA ESTERA	- aumento	24,2	18,9	27,4	36,1
	- stabile	69,3	57,7	63,2	43,0
	- diminuzione	6,5	23,3	9,3	20,9
OCCUPAZIONE	- aumento	11,4	2,7	3,2	11,8
	- stabile	83,0	91,0	90,9	86,3
	- diminuzione	5,6	6,2	5,9	1,9

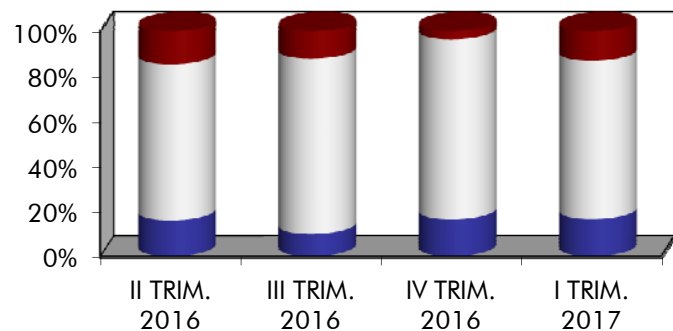

DOMANDA ESTERA

PRODUZIONE

- - diminuzione
- - stabile
- - aumento

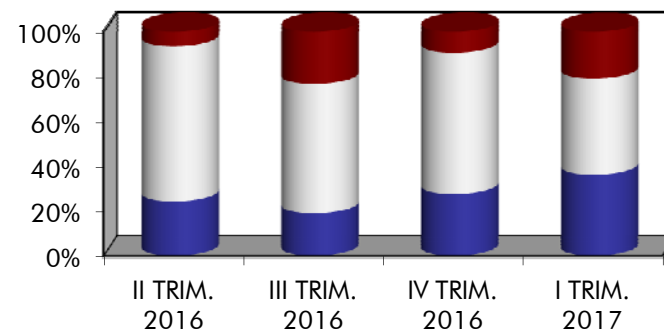

OCCUPAZIONE

DOMANDA INTERNA

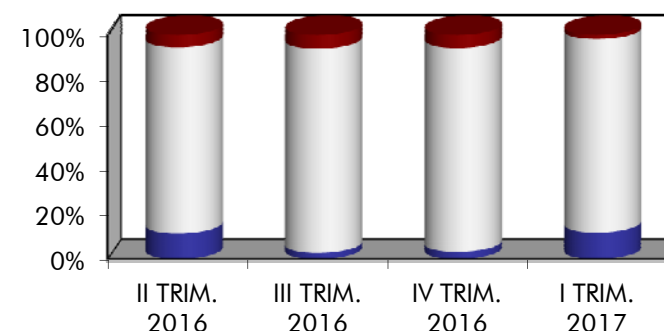
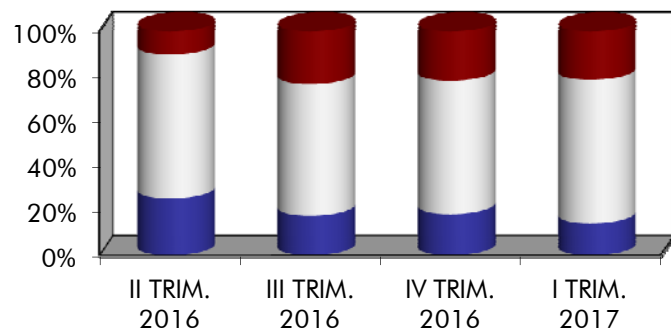

3.4. ALLEGATI STATISTICI PROVINCIALI
TABELLE PROVINCIALI PER SETTORE - DATI CONSUNTIVI E DI PREVISIONE

CONSUNTIVI IV TRIMESTRE 2016 – PROVINCIA DI GORIZIA (I)

CONSUNTIVI IV TRIMESTRE 2016 – PROVINCIA DI GORIZIA (II)

CONSUNTIVI IV TRIMESTRE 2016 – PROVINCIA DI PORDENONE (I)

CONSUNTIVI IV TRIMESTRE 2016 – PROVINCIA DI PORDENONE (II)

CONSUNTIVI IV TRIMESTRE 2016 – PROVINCIA DI TRIESTE (I)

CONSUNTIVI IV TRIMESTRE 2016 – PROVINCIA DI TRIESTE (II)

CONSUNTIVI IV TRIMESTRE 2016 – PROVINCIA DI UDINE (I)

CONSUNTIVI IV TRIMESTRE 2016 – PROVINCIA DI UDINE (II)

PREVISIONI I TRIMESTRE 2017 – PROVINCIA DI GORIZIA

PREVISIONI I TRIMESTRE 2017 – PROVINCIA DI PORDENONE

PREVISIONI I TRIMESTRE 2017 – PROVINCIA DI TRIESTE

PREVISIONI I TRIMESTRE 2017 – PROVINCIA DI UDINE

SETTORI	PRODUZIONE		VENDITE %						NUOVI ORDINI		PRODUZIONE	OCCUPATI
	%		TOTALE		ITALIA		ESTERO		%		ASSICURATA	%
	(c)	(t)	(c)	(t)	(c)	(t)	(c)	(t)	(c)	(t)	n. giorni	(c)
Petrolio	nd	nd	nd	nd	nd	nd	nd	nd	nd	nd	nd	nd
Prod.l trasf. metalli	nd	nd	nd	nd	nd	nd	nd	nd	nd	nd	nd	nd
Estr.minerali non met.	nd	nd	nd	nd	nd	nd	nd	nd	nd	nd	nd	nd
Lav.minerali non met.	nd	nd	nd	nd	nd	nd	nd	nd	nd	nd	nd	nd
Ind. chimiche e affini	nd	nd	nd	nd	nd	nd	nd	nd	nd	nd	nd	nd
- industrie chimiche	nd	nd	nd	nd	nd	nd	nd	nd	nd	nd	nd	nd
- prod. fibre art. e sin.	nd	nd	nd	nd	nd	nd	nd	nd	nd	nd	nd	nd
Industrie meccaniche	-1,4	11,7	41,6	9,8	53,0	14,4	9,0	-4,1	-5,2	7,6	30	0,00
- Costr. prodot. in met.	0,0	0,0	106,1	13,5	112,9	17,3	54,5	-18,0	-26,1	10,7	nd	0,00
- Costr.instal.macchine	0,0	0,0	0,0	0,0	0,0	0,0	0,0	0,0	0,0	0,0	30	0,00
- Macchine per ufficio	nd	nd	nd	nd	nd	nd	nd	nd	nd	nd	nd	nd
- Mat.eletr.elettron.	-3,3	27,2	6,5	13,0	6,4	14,0	2,9	-25,4	12,0	10,0	nd	0,00
- Strum. prec. med.chir.	nd	nd	nd	nd	nd	nd	nd	nd	nd	nd	nd	nd
Mezzi di trasporto	0,0	5,0	-94,0	-94,0	100,0	100,0	-100,0	-100,0	0,0	10,0	nd	0,00
- Costruz.autoveicoli	nd	nd	nd	nd	nd	nd	nd	nd	nd	nd	nd	nd
- Altri mezzi trasp.	0,0	5,0	-94,0	-94,0	100,0	100,0	-100,0	-100,0	0,0	10,0	nd	0,00
Alimentari	nd	nd	nd	nd	nd	nd	nd	nd	nd	nd	nd	nd
- Alimentari di base	nd	nd	nd	nd	nd	nd	nd	nd	nd	nd	nd	nd
- Bevande e altri alim.	nd	nd	nd	nd	nd	nd	nd	nd	nd	nd	nd	nd
Industrie tessili	nd	nd	nd	nd	nd	nd	nd	nd	nd	nd	nd	nd
Pelli e cuoio	nd	nd	nd	nd	nd	nd	nd	nd	nd	nd	nd	nd
Calz.abbigl.bianc.casa	nd	nd	nd	nd	nd	nd	nd	nd	nd	nd	nd	nd
Legno, mobili in legno	nd	nd	nd	nd	nd	nd	nd	nd	nd	nd	nd	nd
Carta, stampa, editoria	-20,0	0,0	-25,0	2,0	-15,0	-29,0	-30,0	19,0	70,0	52,0	nd	0,00
Gomma e plastica	-7,4	-23,5	-1,9	-34,7	-3,0	-26,2	-1,6	-36,6	-0,7	-37,4	56	-5,10
Manifatturiere diverse	nd	nd	nd	nd	nd	nd	nd	nd	nd	nd	nd	nd
TOTALE	-5,1	-5,9	-4,0	-27,0	37,0	3,9	-27,2	-44,6	2,5	-8,1	55	-0,70

(c) = variazione congiunturale

(t) = variazione tendenziale

CONSUNTIVI IV TRIMESTRE 2016

PROVINCIA DI GORIZIA

SETTORI	PREZZI DEI MATERIALI %		PREZZI DEI PROD. FINITI %		SCORTE PRODOTTI FINITI (% risposte)				UTILIZZAZIONE IMPIANTI
	(c)	(t)	(c)	(t)	(E)	(A)	(S)	(N)	(%)
Petrolio	nd	nd	nd	nd	nd	nd	nd	nd	nd
Prod.l trasf. metalli	nd	nd	nd	nd	nd	nd	nd	nd	nd
Estr.minerali non met.	nd	nd	nd	nd	nd	nd	nd	nd	nd
Lav.minerali non met.	nd	nd	nd	nd	nd	nd	nd	nd	nd
Ind. chimiche e affini	nd	nd	nd	nd	nd	nd	nd	nd	nd
- industrie chimiche	nd	nd	nd	nd	nd	nd	nd	nd	nd
- prod. fibre art. e sin.	nd	nd	nd	nd	nd	nd	nd	nd	nd
Industrie meccaniche	0,3	0,3	0,0	0,0	28	57	0	15	86,0
- Costr. prodot. in met.	0,0	0,0	0,0	0,0	60	0	0	40	81,9
- Costr.instal.macchine	1,0	1,0	0,0	0,0	0	100	0	0	96,9
- Macchine per ufficio	nd	nd	nd	nd	nd	nd	nd	nd	nd
- Mat.eletr.elettron.	0,0	0,0	0,0	0,0	17	83	0	0	82,5
- Strum. prec. med.chir.	nd	nd	nd	nd	nd	nd	nd	nd	nd
Mezzi di trasporto	0,0	0,0	0,0	0,0	0	100	0	0	90,0
- Costruz.autoveicoli	nd	nd	nd	nd	nd	nd	nd	nd	nd
- Altri mezzi trasp.	0,0	0,0	0,0	0,0	0	100	0	0	90,0
Alimentari	nd	nd	nd	nd	nd	nd	nd	nd	nd
- Alimentari di base	nd	nd	nd	nd	nd	nd	nd	nd	nd
- Bevande e altri alim.	nd	nd	nd	nd	nd	nd	nd	nd	nd
Industrie tessili	nd	nd	nd	nd	nd	nd	nd	nd	nd
Pelli e cuoio	nd	nd	nd	nd	nd	nd	nd	nd	nd
Calz.abbigl.bianc.casa	nd	nd	nd	nd	nd	nd	nd	nd	nd
Legno, mobili in legno	nd	nd	nd	nd	nd	nd	nd	nd	nd
Carta, stampa, editoria	5,0	0,0	0,0	0,0	0	100	0	0	65,0
Gomma e plastica	-2,0	-8,0	-2,0	-10,2	10	90	0	0	72,0
Manifatturiere diverse	nd	nd	nd	nd	nd	nd	nd	nd	nd
T O T A L E	-0,4	-3,5	-0,8	-4,5	14	81	0	5	79,4

(c) = variazione congiunturale

(t) = variazione tendenziale

(E) = esuberanti (S) = scarse

(A) = adeguate (N) = non si tengono

SETTORI	PRODUZIONE		VENDITE %						NUOVI ORDINI		PRODUZIONE	OCCUPATI
	%		TOTALE		ITALIA		ESTERO		%		ASSICURATA	%
	(c)	(t)	(c)	(t)	(c)	(t)	(c)	(t)	(c)	(t)	n. giorni	(c)
Petrolio	nd	nd	nd	nd	nd	nd	nd	nd	nd	nd	nd	nd
Prod.l trasf. metalli	nd	nd	nd	nd	nd	nd	nd	nd	nd	nd	nd	nd
Estr.minerali non met.	nd	nd	nd	nd	nd	nd	nd	nd	nd	nd	nd	nd
Lav.minerali non met.	9,3	-8,5	19,9	-14,0	22,7	-29,9	16,6	2,9	67,4	14,8	38	-1,10
Ind. chimiche e affini	10,1	11,4	8,8	10,8	10,9	14,6	5,6	3,7	10,1	11,0	30	0,00
- industrie chimiche	10,1	11,4	8,8	10,8	10,9	14,6	5,6	3,7	10,1	11,0	30	0,00
- prod. fibre art. e sin.	nd	nd	nd	nd	nd	nd	nd	nd	nd	nd	nd	nd
Industrie meccaniche	6,7	1,1	5,6	2,4	12,5	9,0	4,0	0,4	3,0	1,4	65	-0,10
- Costr. prodot. in met.	14,3	1,4	10,9	4,7	7,6	5,5	12,5	4,1	9,3	6,6	95	-0,20
- Costr.instal.macchine	2,7	1,0	3,2	1,5	23,1	17,3	0,3	-1,3	-10,7	-10,0	57	-0,40
- Macchine per ufficio	nd	nd	nd	nd	nd	nd	nd	nd	nd	nd	nd	nd
- Mat.eletr.elettron.	-0,7	-2,9	-9,7	-10,1	-9,5	-10,4	-25,3	-10,7	3,2	2,5	49	2,20
- Strum. prec. med.chir.	nd	nd	nd	nd	nd	nd	nd	nd	nd	nd	nd	nd
Mezzi di trasporto	nd	nd	nd	nd	nd	nd	nd	nd	nd	nd	nd	nd
- Costruz.autoveicoli	nd	nd	nd	nd	nd	nd	nd	nd	nd	nd	nd	nd
- Altri mezzi trasp.	nd	nd	nd	nd	nd	nd	nd	nd	nd	nd	nd	nd
Alimentari	12,0	2,0	12,0	2,0	12,0	2,0	nd	0,0	0,0	0,0	nd	1,00
- Alimentari di base	12,0	2,0	12,0	2,0	12,0	2,0	nd	0,0	0,0	0,0	nd	1,00
- Bevande e altri alim.	nd	nd	nd	nd	nd	nd	nd	nd	nd	nd	nd	nd
Industrie tessili	13,0	-8,0	12,0	-13,0	14,0	-14,0	-10,0	-10,0	nd	nd	nd	3,00
Pelli e cuoio	5,0	12,0	10,0	15,0	10,0	15,0	5,0	8,0	0,0	15,0	nd	12,00
Calz.abbigl.bianc.casa	nd	nd	nd	nd	nd	nd	nd	nd	nd	nd	nd	nd
Legno, mobili in legno	14,5	-9,2	-7,5	-2,2	22,4	20,0	-9,0	-3,5	3,4	2,0	38	2,00
Carta, stampa, editoria	7,3	-3,1	3,5	1,7	9,2	3,5	0,5	0,1	13,2	5,5	31	2,70
Gomma e plastica	-3,0	-14,0	-6,0	-11,0	-5,0	-13,0	-7,0	-9,0	-2,0	-5,0	nd	0,00
Manifatturiere diverse	nd	nd	nd	nd	nd	nd	nd	nd	nd	nd	nd	nd
T O T A L E	8,4	-1,3	3,9	0,8	13,6	4,6	1,4	-0,4	8,7	3,1	61	0,20

(c) = variazione congiunturale

(t) = variazione tendenziale

CONSUNTIVI IV TRIMESTRE 2016

PROVINCIA DI PORDENONE

SETTORI	PREZZI DEI MATERIALI %		PREZZI DEI PROD. FINITI %		SCORTE PRODOTTI FINITI (% risposte)				UTILIZZAZIONE IMPIANTI
	(c)	(t)	(c)	(t)	(E)	(A)	(S)	(N)	(%)
Petrolio	nd	nd	nd	nd	nd	nd	nd	nd	nd
Prod.l trasf. metalli	nd	nd	nd	nd	nd	nd	nd	nd	nd
Estr.minerali non met.	nd	nd	nd	nd	nd	nd	nd	nd	nd
Lav.minerali non met.	0,5	2,5	0,0	1,5	0	100	0	0	80,5
Ind. chimiche e affini	1,8	0,9	0,0	0,0	0	100	0	0	80,9
- industrie chimiche	1,8	0,9	0,0	0,0	0	100	0	0	80,9
- prod. fibre art. e sin.	nd	nd	nd	nd	nd	nd	nd	nd	nd
Industrie meccaniche	1,7	3,5	0,1	0,0	4	94	0	1	78,4
- Costr. prodot. in met.	2,1	3,9	0,2	0,0	11	87	0	2	83,5
- Costr.instal.macchine	0,0	0,0	0,0	0,0	0	99	0	1	75,4
- Macchine per ufficio	nd	nd	nd	nd	nd	nd	nd	nd	nd
- Mat.eletr.elettron.	9,7	25,1	0,0	0,0	0	74	26	0	85,9
- Strum. prec. med.chir.	nd	nd	nd	nd	nd	nd	nd	nd	nd
Mezzi di trasporto	nd	nd	nd	nd	nd	nd	nd	nd	nd
- Costruz.autoveicoli	nd	nd	nd	nd	nd	nd	nd	nd	nd
- Altri mezzi trasp.	nd	nd	nd	nd	nd	nd	nd	nd	nd
Alimentari	6,0	-4,0	-1,0	-3,0	0	100	0	0	70,0
- Alimentari di base	6,0	-4,0	-1,0	-3,0	0	100	0	0	70,0
- Bevande e altri alim.	nd	nd	nd	nd	nd	nd	nd	nd	nd
Industrie tessili	0,0	0,0	0,0	0,0	0	100	0	0	80,0
Pelli e cuoio	8,0	15,0	0,0	0,0	0	100	0	0	88,0
Calz.abbigl.bianc.casa	nd	nd	nd	nd	nd	nd	nd	nd	nd
Legno, mobili in legno	-1,8	-1,7	-0,8	-0,8	0	100	0	0	76,1
Carta, stampa, editoria	0,0	-2,9	4,5	1,7	0	89	3	8	80,2
Gomma e plastica	nd	nd	nd	nd	0	100	0	0	78,0
Manifatturiere diverse	nd	nd	nd	nd	nd	nd	nd	nd	nd
T O T A L E	0,6	1,4	0,1	-0,1	3	96	0	1	78,6

(c) = variazione congiunturale

(t) = variazione tendenziale

(E) = esuberanti (S) = scarse

(A) = adeguate (N) = non si tengono

SETTORI	PRODUZIONE		VENDITE %						NUOVI ORDINI		PRODUZIONE	OCCUPATI
	%		TOTALE		ITALIA		ESTERO		%		ASSICURATA	%
	(c)	(t)	(c)	(t)	(c)	(t)	(c)	(t)	(c)	(t)	n. giorni	(c)
Petrolio	nd	nd	nd	nd	nd	nd	nd	nd	nd	nd	nd	nd
Prod.l trasf. metalli	nd	nd	nd	nd	nd	nd	nd	nd	nd	nd	nd	nd
Estr.minerali non met.	nd	nd	nd	nd	nd	nd	nd	nd	nd	nd	nd	nd
Lav.minerali non met.	nd	nd	nd	nd	nd	nd	nd	nd	nd	nd	nd	nd
Ind. chimiche e affini	-5,7	-4,0	1,1	2,7	1,9	5,1	0,3	0,5	1,6	3,3	0	1,70
- industrie chimiche	-10,8	-10,8	0,0	0,0	0,0	0,0	0,0	0,0	0,0	0,0	0	-0,10
- prod. fibre art. e sin.	5,0	10,0	3,4	8,4	3,0	8,0	10,0	15,0	5,0	10,0	nd	3,00
Industrie meccaniche	19,6	9,2	19,6	10,3	13,7	-2,7	23,0	18,9	21,9	6,7	25	-0,30
- Costr. prodot. in met.	0,0	-30,0	0,0	-17,5	0,0	-10,0	0,0	-20,0	10,0	-10,0	60	-27,00
- Costr.instal.macchine	21,8	11,9	21,7	12,2	15,8	-3,2	24,8	21,5	23,8	7,9	21	0,00
- Macchine per ufficio	nd	nd	nd	nd	nd	nd	nd	nd	nd	nd	nd	nd
- Mat.eletr.elettron.	3,0	4,0	5,0	7,0	4,0	3,0	12,0	27,0	3,0	4,0	50	0,00
- Strum. prec. med.chir.	nd	nd	nd	nd	nd	nd	nd	nd	nd	nd	nd	nd
Mezzi di trasporto	nd	nd	nd	nd	nd	nd	nd	nd	nd	nd	nd	nd
- Costruz.autoveicoli	nd	nd	nd	nd	nd	nd	nd	nd	nd	nd	nd	nd
- Altri mezzi trasp.	nd	nd	nd	nd	nd	nd	nd	nd	nd	nd	nd	nd
Alimentari	nd	nd	nd	nd	nd	nd	nd	nd	nd	nd	nd	nd
- Alimentari di base	nd	nd	nd	nd	nd	nd	nd	nd	nd	nd	nd	nd
- Bevande e altri alim.	nd	nd	nd	nd	nd	nd	nd	nd	nd	nd	nd	nd
Industrie tessili	7,8	8,0	7,8	8,0	7,8	8,0	nd	nd	0,0	0,0	30	0,00
Pelli e cuoio	nd	nd	nd	nd	nd	nd	nd	nd	nd	nd	nd	nd
Calz.abbigl.bianc.casa	nd	nd	nd	nd	nd	nd	nd	nd	nd	nd	nd	nd
Legno, mobili in legno	nd	nd	nd	nd	nd	nd	nd	nd	nd	nd	nd	nd
Carta, stampa, editoria	7,3	-25,1	2,0	-31,2	17,5	-21,8	-7,0	-37,4	23,1	-19,4	77	-2,80
Gomma e plastica	nd	nd	nd	nd	nd	nd	nd	nd	nd	nd	nd	nd
Manifatturiere diverse	nd	nd	nd	nd	nd	nd	nd	nd	nd	nd	nd	nd
T O T A L E	14,4	-0,4	13,6	-0,7	13,3	-5,9	13,7	3,0	20,2	-0,2	38	-0,60

(c) = variazione congiunturale

(t) = variazione tendenziale

CONSUNTIVI IV TRIMESTRE 2016

PROVINCIA DI TRIESTE

SETTORI	PREZZI DEI MATERIALI %		PREZZI DEI PROD. FINITI %		SCORTE PRODOTTI FINITI (% risposte)				UTILIZZAZIONE IMPIANTI
	(c)	(t)	(c)	(t)	(E)	(A)	(S)	(N)	(%)
Petrolio	nd	nd	nd	nd	nd	nd	nd	nd	nd
Prod.l trasf. metalli	nd	nd	nd	nd	nd	nd	nd	nd	nd
Estr.minerali non met.	nd	nd	nd	nd	nd	nd	nd	nd	nd
Lav.minerali non met.	nd	nd	nd	nd	nd	nd	nd	nd	nd
Ind. chimiche e affini	0,0	0,7	0,0	0,3	0	100	0	0	74,4
- industrie chimiche	0,0	0,0	0,0	0,0	0	100	0	0	66,9
- prod. fibre art. e sin.	0,0	2,0	0,0	1,0	0	100	0	0	90,0
Industrie meccaniche	0,6	0,9	-0,1	-0,7	0	100	0	0	95,9
- Costr. prodot. in met.	10,0	15,0	0,0	-10,0	0	100	0	0	50,0
- Costr.instal.macchine	0,0	0,0	0,0	0,0	0	100	0	0	99,5
- Macchine per ufficio	nd	nd	nd	nd	nd	nd	nd	nd	nd
- Mat.eletr.elettron.	1,0	2,0	-2,0	-3,0	0	100	0	0	85,0
- Strum. prec. med.chir.	nd	nd	nd	nd	nd	nd	nd	nd	nd
Mezzi di trasporto	nd	nd	nd	nd	nd	nd	nd	nd	nd
- Costruz.autoveicoli	nd	nd	nd	nd	nd	nd	nd	nd	nd
- Altri mezzi trasp.	nd	nd	nd	nd	nd	nd	nd	nd	nd
Alimentari	nd	nd	nd	nd	nd	nd	nd	nd	nd
- Alimentari di base	nd	nd	nd	nd	nd	nd	nd	nd	nd
- Bevande e altri alim.	nd	nd	nd	nd	nd	nd	nd	nd	nd
Industrie tessili	0,0	0,0	-5,5	-5,5	0	0	0	100	80,0
Pelli e cuoio	nd	nd	nd	nd	nd	nd	nd	nd	nd
Calz.abbigl.bianc.casa	nd	nd	nd	nd	nd	nd	nd	nd	nd
Legno, mobili in legno	nd	nd	nd	nd	nd	nd	nd	nd	nd
Carta, stampa, editoria	-3,7	-2,2	-1,1	3,8	88	12	0	0	92,1
Gomma e plastica	nd	nd	nd	nd	nd	nd	nd	nd	nd
Manifatturiere diverse	nd	nd	nd	nd	nd	nd	nd	nd	nd
T O T A L E	-0,5	0,1	-0,4	0,4	22	76	0	2	93,0

(c) = variazione congiunturale

(t) = variazione tendenziale

(E) = esuberanti (S) = scarse

(A) = adeguate (N) = non si tengono

SETTORI	PRODUZIONE		VENDITE %						NUOVI ORDINI		PRODUZIONE	OCCUPATI
	%		TOTALE		ITALIA		ESTERO		%		ASSICURATA	%
	(c)	(t)	(c)	(t)	(c)	(t)	(c)	(t)	(c)	(t)	n. giorni	(c)
Petrolio	nd	nd	nd	nd	nd	nd	nd	nd	nd	nd	nd	nd
Prod.l trasf. metalli	-3,1	1,5	-7,5	3,8	-8,8	4,3	-6,0	3,5	-9,4	7,1	229	0,00
Estr.minerali non met.	nd	nd	nd	nd	nd	nd	nd	nd	nd	nd	nd	nd
Lav.minerali non met.	5,0	-3,0	12,0	2,0	10,0	-1,0	20,0	15,0	-4,0	0,0	20	0,00
Ind. chimiche e affini	0,8	4,2	0,7	5,8	0,2	2,3	1,5	11,3	0,0	7,8	73	1,00
- industrie chimiche	0,8	4,2	0,7	5,8	0,2	2,3	1,5	11,3	0,0	7,8	73	1,00
- prod. fibre art. e sin.	nd	nd	nd	nd	nd	nd	nd	nd	nd	nd	nd	nd
Industrie meccaniche	-0,2	-1,8	-0,3	-3,5	0,0	0,0	-0,4	-4,8	-0,9	-8,0	57	0,00
- Costr. prodot. in met.	6,1	-0,9	9,0	-5,1	8,8	1,8	9,4	-12,1	3,6	-6,7	24	0,00
- Costr.instal.macchine	-1,3	-2,4	-2,0	-3,6	-3,5	-1,8	-1,6	-4,1	-2,0	-8,6	71	0,00
- Macchine per ufficio	nd	nd	nd	nd	nd	nd	nd	nd	nd	nd	nd	nd
- Mat.eletr.elettron.	-2,6	16,6	-3,6	13,2	-8,6	10,6	18,0	25,0	9,3	12,3	92	0,00
- Strum. prec. med.chir.	nd	nd	nd	nd	nd	nd	nd	nd	nd	nd	nd	nd
Mezzi di trasporto	nd	nd	nd	nd	nd	nd	nd	nd	nd	nd	nd	nd
- Costruz.autoveicoli	nd	nd	nd	nd	nd	nd	nd	nd	nd	nd	nd	nd
- Altri mezzi trasp.	nd	nd	nd	nd	nd	nd	nd	nd	nd	nd	nd	nd
Alimentari	-1,7	0,5	0,9	0,7	3,2	0,5	-6,6	1,5	-2,4	0,5	34	0,30
- Alimentari di base	-2,1	0,4	-0,2	-0,4	2,2	-1,0	-6,6	1,5	-2,4	0,5	35	-0,20
- Bevande e altri alim.	2,0	2,0	10,0	10,0	10,0	10,0	nd	nd	nd	nd	30	2,00
Industrie tessili	nd	nd	nd	nd	nd	nd	nd	nd	nd	nd	nd	nd
Pelli e cuoio	12,0	4,0	22,0	4,0	22,0	4,0	nd	nd	21,0	3,0	10	0,00
Calz.abbigl.bianc.casa	-12,1	0,0	-11,3	0,0	-12,0	0,0	0,0	0,0	-8,1	0,0	22	0,00
Legno, mobili in legno	0,6	3,3	4,9	2,6	2,7	2,4	8,3	3,0	2,9	1,7	29	-0,30
Carta, stampa, editoria	4,5	2,3	5,2	3,0	6,2	3,0	-2,1	3,8	2,1	-0,6	20	0,80
Gomma e plastica	-5,4	3,8	-3,1	0,8	-0,7	3,4	-7,9	-4,8	-1,2	-0,4	10	2,30
Manifatturiere diverse	nd	nd	nd	nd	nd	nd	nd	nd	nd	nd	nd	nd
TOTALE	-1,0	1,1	-1,7	1,7	-1,6	2,7	-1,7	0,6	-3,5	1,6	125	0,10

(c) = variazione congiunturale

(t) = variazione tendenziale

CONSUNTIVI IV TRIMESTRE 2016

PROVINCIA DI UDINE

SETTORI	PREZZI DEI MATERIALI %		PREZZI DEI PROD. FINITI %		SCORTE PRODOTTI FINITI (% risposte)				UTILIZZAZIONE IMPIANTI
	(c)	(t)	(c)	(t)	(E)	(A)	(S)	(N)	(%)
Petrolio	nd	nd	nd	nd	nd	nd	nd	nd	nd
Prod.l trasf. metalli	-0,7	-0,5	0,7	0,4	0	96	0	4	76,9
Estr.minerali non met.	nd	nd	nd	nd	nd	nd	nd	nd	nd
Lav.minerali non met.	0,0	-3,0	-2,0	-7,0	100	0	0	0	50,0
Ind. chimiche e affini	1,0	-1,6	2,3	2,3	0	77	23	1	89,5
- industrie chimiche	1,0	-1,6	2,3	2,3	0	77	23	1	89,5
- prod. fibre art. e sin.	nd	nd	nd	nd	nd	nd	nd	nd	nd
Industrie meccaniche	-1,5	-4,8	-2,4	-5,1	0	88	4	8	77,8
- Costr. prodot. in met.	2,1	-2,7	0,6	-1,3	0	61	26	13	68,8
- Costr.instal.macchine	-2,7	-5,5	-3,0	-6,0	0	93	0	7	79,2
- Macchine per ufficio	nd	nd	nd	nd	nd	nd	nd	nd	nd
- Mat.eletr.elettron.	20,6	10,3	0,0	0,0	0	100	0	0	93,4
- Strum. prec. med.chir.	nd	nd	nd	nd	nd	nd	nd	nd	nd
Mezzi di trasporto	nd	nd	nd	nd	nd	nd	nd	nd	nd
- Costruz.autoveicoli	nd	nd	nd	nd	nd	nd	nd	nd	nd
- Altri mezzi trasp.	nd	nd	nd	nd	nd	nd	nd	nd	nd
Alimentari	-0,4	2,4	-0,2	-1,6	4	87	4	5	89,1
- Alimentari di base	-0,4	2,6	-0,3	-1,8	4	86	4	5	90,2
- Bevande e altri alim.	0,0	0,0	0,0	0,0	0	100	0	0	80,0
Industrie tessili	nd	nd	nd	nd	nd	nd	nd	nd	nd
Pelli e cuoio	0,0	0,0	0,0	0,0	0	100	0	0	70,0
Calz.abbigl.bianc.casa	0,0	0,0	0,0	0,0	0	100	0	0	67,6
Legno, mobili in legno	0,8	-3,4	0,6	-0,5	19	79	0	2	78,5
Carta, stampa, editoria	-1,6	-8,2	-0,7	-1,8	52	46	0	1	81,4
Gomma e plastica	0,0	-1,6	0,0	-2,3	0	100	0	0	85,8
Manifatturiere diverse	nd	nd	nd	nd	nd	nd	nd	nd	nd
T O T A L E	-0,6	-2,2	-0,1	-1,3	7	86	2	4	79,3

(c) = variazione congiunturale

(E) = esuberanti (S) = scarse

(t) = variazione tendenziale

(A) = adeguate (N) = non si tengono

PREVISIONI I TRIMESTRE 2017 (% RISPOSTE)

PROVINCIA DI GORIZIA

SETTORI	PRODUZIONE			DOMANDA INTERNA			DOMANDA ESTERA			OCCUPAZIONE		
	+	=	-	+	=	-	+	=	-	+	=	-
Petrolio	nd	nd	nd	nd	nd	nd	nd	nd	nd	nd	nd	nd
Prod.l trasf. metalli	nd	nd	nd	nd	nd	nd	nd	nd	nd	nd	nd	nd
Estr.minerali non met.	nd	nd	nd	nd	nd	nd	nd	nd	nd	nd	nd	nd
Lav.minerali non met.	nd	nd	nd	nd	nd	nd	nd	nd	nd	nd	nd	nd
Ind. chimiche e affini	nd	nd	nd	nd	nd	nd	nd	nd	nd	nd	nd	nd
- industrie chimiche	nd	nd	nd	nd	nd	nd	nd	nd	nd	nd	nd	nd
- prod.fibre art. e sin.	nd	nd	nd	nd	nd	nd	nd	nd	nd	nd	nd	nd
Industrie meccaniche	50	51	0	17	83	0	27	73	0	31	69	0
- Costr. prodot. in met.	0	100	0	38	62	0	46	55	0	0	100	0
- Costr.instal macchine	21	79	0	4	96	0	25	75	0	0	100	0
- Macchine per ufficio	nd	nd	nd	nd	nd	nd	nd	nd	nd	nd	nd	nd
- Mat.eletr.elettron.	100	0	0	0	100	0	0	100	0	83	17	0
- Strum. prec. med.chir.	nd	nd	nd	nd	nd	nd	nd	nd	nd	nd	nd	nd
Mezzi di trasporto	100	0	0	0	100	0	100	0	0	100	0	0
- Costruz.autoveicoli	nd	nd	nd	nd	nd	nd	nd	nd	nd	nd	nd	nd
- Altri mezzi trasp.	100	0	0	0	100	0	100	0	0	100	0	0
Alimentari	nd	nd	nd	nd	nd	nd	nd	nd	nd	nd	nd	nd
- Alimentari di base	nd	nd	nd	nd	nd	nd	nd	nd	nd	nd	nd	nd
- Bevande e altri alim.	nd	nd	nd	nd	nd	nd	nd	nd	nd	nd	nd	nd
Industrie tessili	nd	nd	nd	nd	nd	nd	nd	nd	nd	nd	nd	nd
Pelli e cuoio	nd	nd	nd	nd	nd	nd	nd	nd	nd	nd	nd	nd
Calz.abbigl.bianc.casa	nd	nd	nd	nd	nd	nd	nd	nd	nd	nd	nd	nd
Legno, mobili in legno	nd	nd	nd	nd	nd	nd	nd	nd	nd	nd	nd	nd
Carta, stampa, editoria	nd	nd	nd	0	0	100	100	0	0	0	100	0
Gomma e plastica	0	100	0	0	100	0	0	100	0	0	100	0
Manifatturiere diverse	nd	nd	nd	nd	nd	nd	nd	nd	nd	nd	nd	nd
T O T A L E	36	65	0	12	82	7	36	64	0	27	73	0

PREVISIONI I TRIMESTRE 2017 (% RISPOSTE)

PROVINCIA DI PORDENONE

SETTORI	PRODUZIONE			DOMANDA INTERNA			DOMANDA ESTERA			OCCUPAZIONE		
	+	=	-	+	=	-	+	=	-	+	=	-
Petrolio	nd	nd	nd	nd	nd	nd	nd	nd	nd	nd	nd	nd
Prod.l trasf. metalli	nd	nd	nd	nd	nd	nd	nd	nd	nd	nd	nd	nd
Estr.minerali non met.	nd	nd	nd	nd	nd	nd	nd	nd	nd	nd	nd	nd
Lav.minerali non met.	33	67	0	10	90	0	18	82	0	19	81	0
Ind. chimiche e affini	92	9	0	93	7	0	89	11	0	0	100	0
- industrie chimiche	92	9	0	93	7	0	89	11	0	0	100	0
- prod.fibre art. e sin.	nd	nd	nd	nd	nd	nd	nd	nd	nd	nd	nd	nd
Industrie meccaniche	12	61	27	16	76	8	9	81	10	27	74	0
- Costr. prodot. in met.	9	88	3	4	86	10	11	74	16	0	100	0
- Costr.instal macchine	14	5	81	37	63	0	6	94	0	81	19	0
- Macchine per ufficio	nd	nd	nd	nd	nd	nd	nd	nd	nd	nd	nd	nd
- Mat.eletr.elettron.	74	26	0	75	25	0	0	100	0	54	46	0
- Strum. prec. med.chir.	nd	nd	nd	nd	nd	nd	nd	nd	nd	nd	nd	nd
Mezzi di trasporto	nd	nd	nd	nd	nd	nd	nd	nd	nd	nd	nd	nd
- Costruz.autoveicoli	nd	nd	nd	nd	nd	nd	nd	nd	nd	nd	nd	nd
- Altri mezzi trasp.	nd	nd	nd	nd	nd	nd	nd	nd	nd	nd	nd	nd
Alimentari	0	100	0	0	100	0	nd	nd	nd	0	100	0
- Alimentari di base	0	100	0	0	100	0	nd	nd	nd	0	100	0
- Bevande e altri alim.	nd	nd	nd	nd	nd	nd	nd	nd	nd	nd	nd	nd
Industrie tessili	0	100	0	0	100	0	0	100	0	0	100	0
Pelli e cuoio	0	100	0	100	0	0	0	100	0	0	100	0
Calz.abbigl.bianc.casa	nd	nd	nd	nd	nd	nd	nd	nd	nd	nd	nd	nd
Legno, mobili in legno	0	98	2	0	86	14	2	98	0	0	98	2
Carta, stampa, editoria	0	75	25	0	60	40	85	0	15	0	86	14
Gomma e plastica	0	0	100	0	0	100	0	0	100	0	100	0
Manifatturiere diverse	nd	nd	nd	nd	nd	nd	nd	nd	nd	nd	nd	nd
T O T A L E	12	71	17	18	72	10	12	82	6	16	83	1

PREVISIONI I TRIMESTRE 2017 (% RISPOSTE)

PROVINCIA DI TRIESTE

SETTORI	PRODUZIONE			DOMANDA INTERNA			DOMANDA ESTERA			OCCUPAZIONE		
	+	=	-	+	=	-	+	=	-	+	=	-
Petrolio	nd	nd	nd	nd	nd	nd	nd	nd	nd	nd	nd	nd
Prod.l trasf. metalli	nd	nd	nd	nd	nd	nd	nd	nd	nd	nd	nd	nd
Estr.minerali non met.	nd	nd	nd	nd	nd	nd	nd	nd	nd	nd	nd	nd
Lav.minerali non met.	nd	nd	nd	nd	nd	nd	nd	nd	nd	nd	nd	nd
Ind. chimiche e affini	100	0	0	0	100	0	50	50	0	64	0	37
- industrie chimiche	100	0	0	0	100	0	48	52	0	46	0	54
- prod.fibre art. e sin.	100	0	0	0	100	0	100	0	0	100	0	0
Industrie meccaniche	6	6	88	0	17	83	7	1	93	0	100	0
- Costr. prodot. in met.	100	0	0	0	100	0	100	0	0	0	100	0
- Costr.instal macchine	0	1	99	0	1	99	0	1	99	0	100	0
- Macchine per ufficio	nd	nd	nd	nd	nd	nd	nd	nd	nd	nd	nd	nd
- Mat.eletr.elettron.	0	100	0	0	100	0	0	0	100	0	100	0
- Strum. prec. med.chir.	nd	nd	nd	nd	nd	nd	nd	nd	nd	nd	nd	nd
Mezzi di trasporto	nd	nd	nd	nd	nd	nd	nd	nd	nd	nd	nd	nd
- Costruz.autoveicoli	nd	nd	nd	nd	nd	nd	nd	nd	nd	nd	nd	nd
- Altri mezzi trasp.	nd	nd	nd	nd	nd	nd	nd	nd	nd	nd	nd	nd
Alimentari	nd	nd	nd	nd	nd	nd	nd	nd	nd	nd	nd	nd
- Alimentari di base	nd	nd	nd	nd	nd	nd	nd	nd	nd	nd	nd	nd
- Bevande e altri alim.	nd	nd	nd	nd	nd	nd	nd	nd	nd	nd	nd	nd
Industrie tessili	0	100	0	0	100	0	nd	nd	nd	0	100	0
Pelli e cuoio	nd	nd	nd	nd	nd	nd	nd	nd	nd	nd	nd	nd
Calz.abbigl.bianc.casa	nd	nd	nd	nd	nd	nd	nd	nd	nd	nd	nd	nd
Legno, mobili in legno	nd	nd	nd	nd	nd	nd	nd	nd	nd	nd	nd	nd
Carta, stampa, editoria	0	100	0	0	100	0	0	96	4	0	100	0
Gomma e plastica	nd	nd	nd	nd	nd	nd	nd	nd	nd	nd	nd	nd
Manifatturiere diverse	nd	nd	nd	nd	nd	nd	nd	nd	nd	nd	nd	nd
T O T A L E	11	31	58	0	48	52	8	29	64	5	92	3

PREVISIONI I TRIMESTRE 2017 (% RISPOSTE)

PROVINCIA DI UDINE

SETTORI	PRODUZIONE			DOMANDA INTERNA			DOMANDA ESTERA			OCCUPAZIONE		
	+	=	-	+	=	-	+	=	-	+	=	-
Petrolio	nd	nd	nd	nd	nd	nd	nd	nd	nd	nd	nd	nd
Prod.l trasf. metalli	0	96	4	2	51	47	100	0	0	0	96	4
Estr.minerali non met.	nd	nd	nd	nd	nd	nd	nd	nd	nd	nd	nd	nd
Lav.minerali non met.	0	0	100	0	0	100	100	0	0	0	100	0
Ind. chimiche e affini	72	27	1	98	1	1	93	7	0	99	0	1
- industrie chimiche	72	27	1	98	1	1	93	7	0	99	0	1
- prod.fibre art. e sin.	nd	nd	nd	nd	nd	nd	nd	nd	nd	nd	nd	nd
Industrie meccaniche	33	67	0	28	71	1	21	20	59	3	96	2
- Costr. prodot. in met.	23	77	0	28	72	0	48	49	3	0	87	13
- Costr.instal macchine	34	66	0	25	73	2	17	17	66	2	99	0
- Macchine per ufficio	nd	nd	nd	nd	nd	nd	nd	nd	nd	nd	nd	nd
- Mat.eletr.elettron.	69	31	0	62	39	0	100	0	0	69	31	0
- Strum. prec. med.chir.	nd	nd	nd	nd	nd	nd	nd	nd	nd	nd	nd	nd
Mezzi di trasporto	nd	nd	nd	nd	nd	nd	nd	nd	nd	nd	nd	nd
- Costruz.autoveicoli	nd	nd	nd	nd	nd	nd	nd	nd	nd	nd	nd	nd
- Altri mezzi trasp.	nd	nd	nd	nd	nd	nd	nd	nd	nd	nd	nd	nd
Alimentari	23	75	2	25	68	7	71	23	6	26	74	0
- Alimentari di base	25	72	2	29	63	8	71	23	6	29	71	0
- Bevande e altri alim.	0	100	0	0	100	0	nd	nd	nd	0	100	0
Industrie tessili	nd	nd	nd	nd	nd	nd	nd	nd	nd	nd	nd	nd
Pelli e cuoio	0	100	0	0	100	0	nd	nd	nd	0	100	0
Calz.abbigl.bianc.casa	81	19	0	80	20	0	0	100	0	81	19	0
Legno, mobili in legno	1	85	13	0	92	7	45	36	19	5	95	0
Carta, stampa, editoria	68	33	0	26	74	0	15	85	0	26	74	0
Gomma e plastica	0	100	0	0	100	0	100	0	0	0	100	0
Manifatturiere diverse	nd	nd	nd	nd	nd	nd	nd	nd	nd	nd	nd	nd
T O T A L E	18	78	4	16	64	21	61	16	24	10	88	2

4

SINTESI REGIONALI E PROVINCIALI DEGLI ANDAMENTI DELLE VARIAZIONI PERCENTUALI CONGIUNTURALI E TENDENZIALI NEL BIENNIO 2015 - 2016

VARIAZIONI % CONGIUNTURALI – SINTESI REGIONALE

VARIAZIONI % TENDENZIALI – SINTESI REGIONALE

VARIAZIONI % CONGIUNTURALI – SINTESI PROVINCIALI – PROVINCIA DI GORIZIA

VARIAZIONI % CONGIUNTURALI – SINTESI PROVINCIALI – PROVINCIA DI PORDENONE

VARIAZIONI % CONGIUNTURALI – SINTESI PROVINCIALI – PROVINCIA DI TRIESTE

VARIAZIONI % CONGIUNTURALI – SINTESI PROVINCIALI – PROVINCIA DI UDINE

VARIAZIONI % TENDENZIALI – SINTESI PROVINCIALI – PROVINCIA DI GORIZIA

VARIAZIONI % TENDENZIALI – SINTESI PROVINCIALI – PROVINCIA DI PORDENONE

VARIAZIONI % TENDENZIALI – SINTESI PROVINCIALI – PROVINCIA DI TRIESTE

VARIAZIONI % TENDENZIALI – SINTESI PROVINCIALI – PROVINCIA DI UDINE

ANDAMENTO DEI CONSUNTIVI I TRIMESTRE 2015 - IV TRIMESTRE 2016

VARIAZIONI % CONGIUNTURALI - SINTESI REGIONALE

	2015				2016			
	I	II	III	IV	I	II	III	IV
PRODUZIONE	1,8	-0,8	-2,1	3,5	-3,3	12,8	0,9	3,6
TOTALE VENDITE	-1,3	3,9	-0,1	7,6	-3,7	4,4	0,4	1,6
VENDITE ITALIA	-1,1	2,2	-3,6	9,0	-1,3	4,2	-0,6	4,5
VENDITE ESTERO	-1,4	4,6	2,5	6,4	-5,4	4,6	1,1	-0,1
OCCUPAZIONE	0,0	0,1	0,0	-0,2	0,4	0,3	0,2	0,1

PRODUZIONE

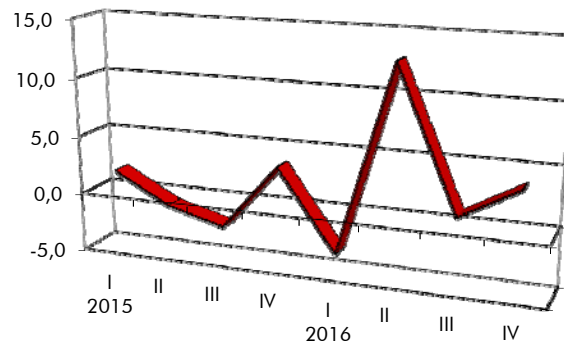

TOTALE VENDITE

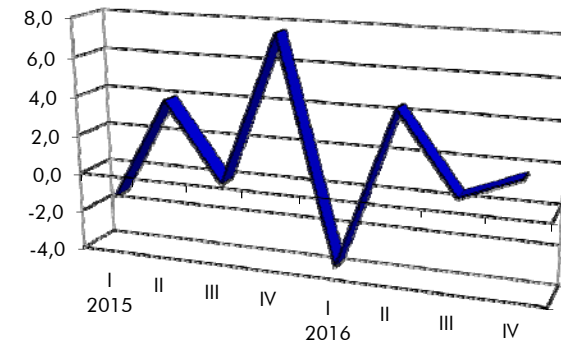

VENDITE ITALIA

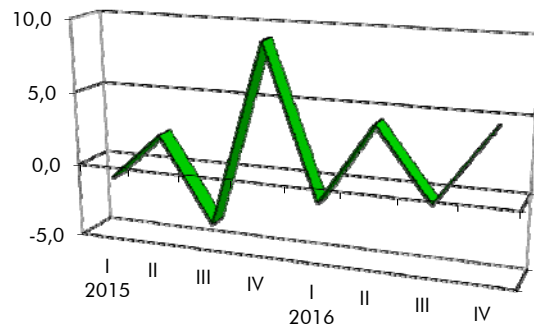

VENDITE ESTERO

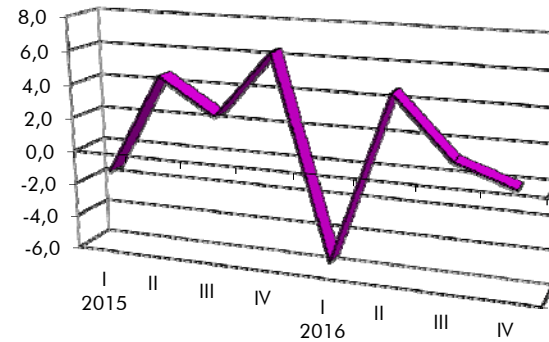

OCCUPAZIONE

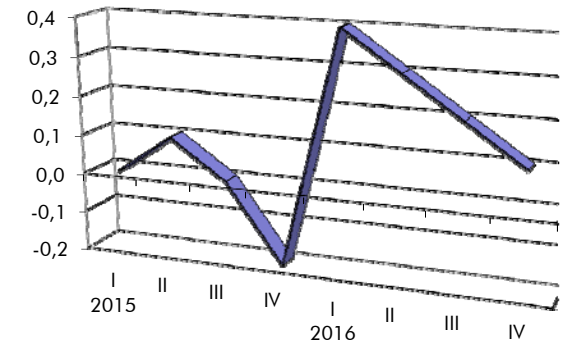

ANDAMENTO DEI CONSUNTIVI I TRIMESTRE 2015 - IV TRIMESTRE 2016

VARIAZIONI % TENDENZIALI - SINTESI REGIONALE

	2015				2016			
	I	II	III	IV	I	II	III	IV
PRODUZIONE	2,1	0,2	1,0	5,2	0,1	-1,5	2,2	-0,2
TOTALE VENDITE	6,2	0,8	1,3	3,1	0,4	0,0	0,8	-0,3
VENDITE ITALIA	6,9	0,3	-0,3	3,9	0,2	0,0	3,0	2,3
VENDITE ESTERO	6,1	1,9	2,2	2,4	0,4	-0,4	-0,5	-2,0

PRODUZIONE

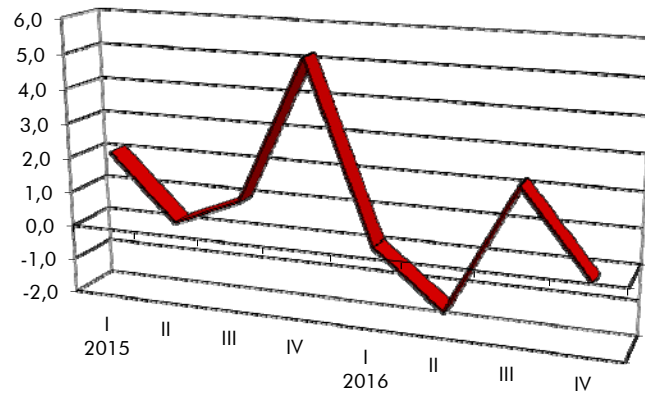

TOTALE VENDITE

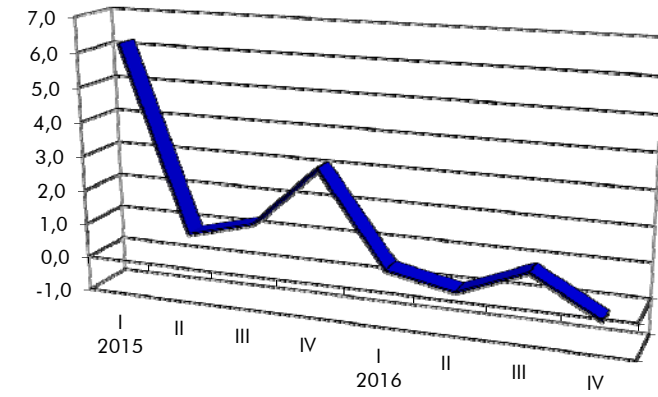

VENDITE ITALIA

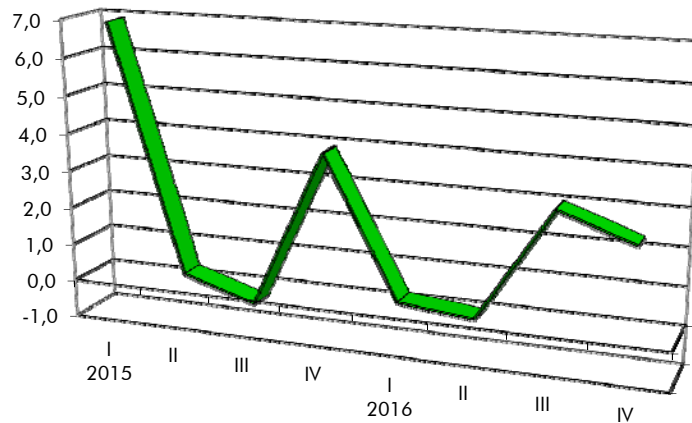

VENDITE ESTERO

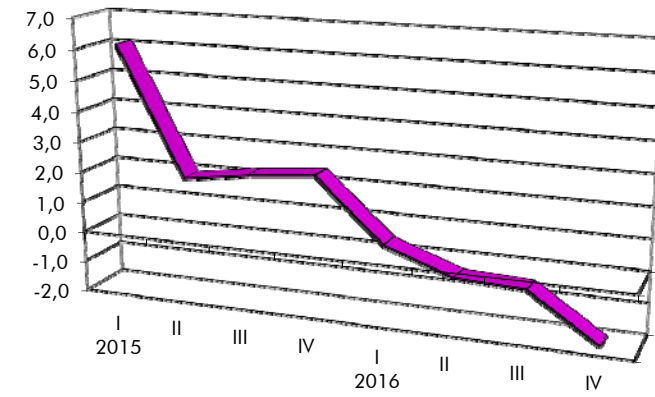

ANDAMENTO DEI CONSUNTIVI I TRIMESTRE 2015 - IV TRIMESTRE 2016

VARIAZIONI % CONGIUNTURALI - SINTESI PROVINCIALI

PROVINCIA DI GORIZIA

	2015				2016			
	I	II	III	IV	I	II	III	IV
PRODUZIONE	9,6	5,2	-1,5	-0,1	9,3	-2,9	-3,8	-5,1
VENDITE TOTALI	0,3	6,7	1,5	8,2	7,2	2,1	-13,2	-4,0
VENDITE ITALIA	1,8	2,7	1,7	1,0	8,9	11,6	-5,8	37,0
VENDITE ESTERO	0,0	9,1	1,2	10,9	6,4	-1,8	-17,4	-27,2
NUOVI ORDINI	19,3	13,9	-5,1	2,5	11,8	-3,1	-8,3	2,5
PREZZI MATERIALI	-1,6	1,4	-0,3	0,5	1,0	0,4	0,7	-0,4
PRODOTTI FINITI	-1,2	0,5	0,2	0,5	1,8	0,7	0,2	-0,8
OCCUPAZIONE	-0,2	1,3	-0,9	3,0	6,6	5,5	0,5	-0,7

PRODUZIONE

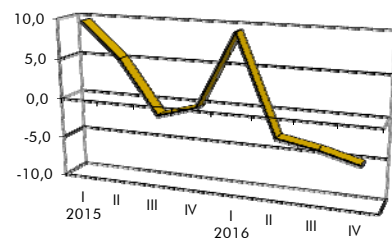

VENDITE TOTALI

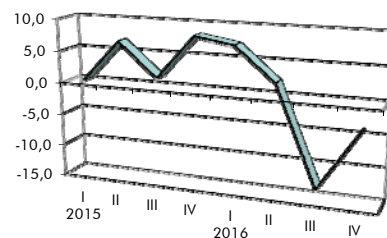

VENDITE ITALIA

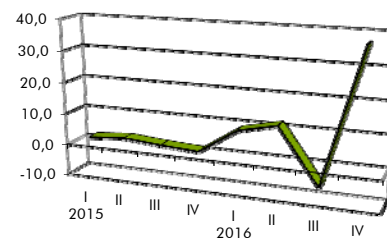

VENDITE ESTERO

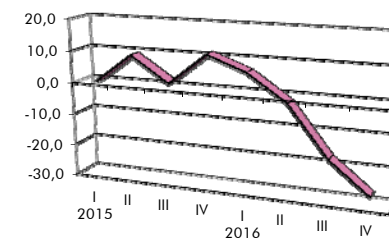

NUOVI ORDINI

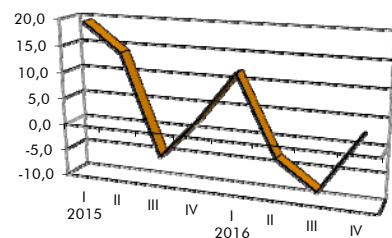

PREZZI MATERIALI

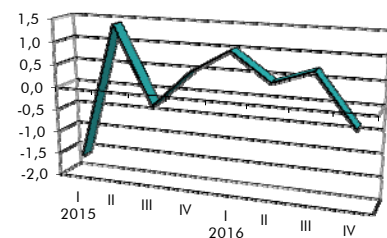

PRODOTTI FINITI

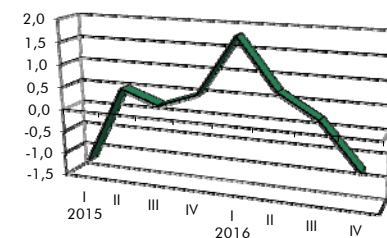

OCCUPAZIONE

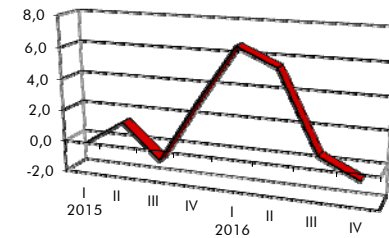

ANDAMENTO DEI CONSUNTIVI I TRIMESTRE 2015 - IV TRIMESTRE 2016

VARIAZIONI % CONGIUNTURALI - SINTESI PROVINCIALI

PROVINCIA DI PORDENONE

	2015				2016			
	I	II	III	IV	I	II	III	IV
PRODUZIONE	-0,6	-1,8	-1,0	5,8	-6,2	2,3	6,7	8,4
VENDITE TOTALI	-7,0	3,4	4,8	10,8	-5,9	4,8	8,4	3,9
VENDITE ITALIA	-5,7	-4,0	1,8	9,0	-5,8	5,1	15,2	13,6
VENDITE ESTERO	-7,5	4,9	6,6	11,4	-5,9	4,4	7,0	1,4
NUOVI ORDINI	12,6	8,6	-7,0	12,0	6,0	-1,0	-5,7	8,7
PREZZI MATERIALI	0,5	-0,2	-1,0	-2,3	-0,3	1,0	-0,6	0,6
PRODOTTI FINITI	-0,5	0,1	0,0	1,3	-0,1	-0,2	-0,7	0,1
OCCUPAZIONE	0,1	0,3	0,1	-0,1	-0,1	0,1	0,0	0,2

PRODUZIONE

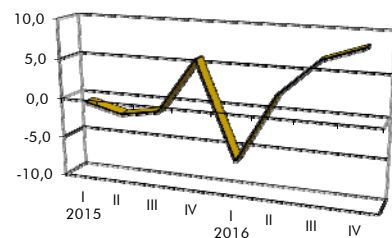

VENDITE TOTALI

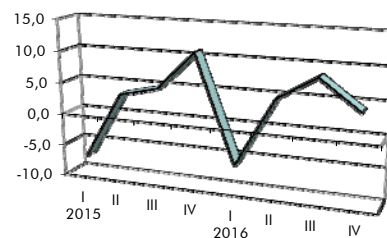

VENDITE ITALIA

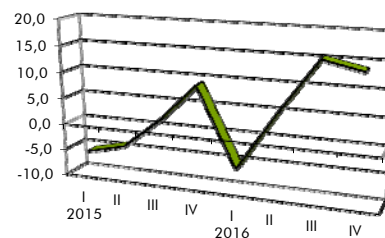

VENDITE ESTERO

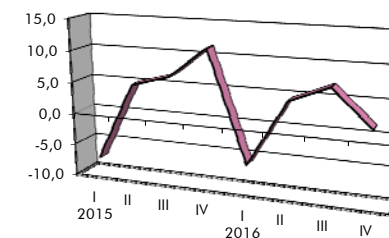

NUOVI ORDINI

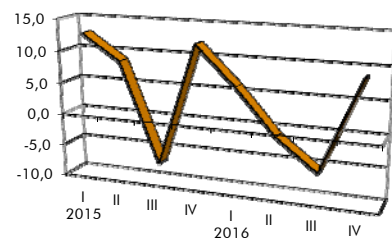

PREZZI MATERIALI

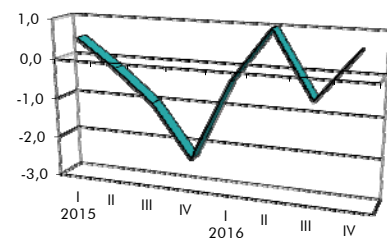

PRODOTTI FINITI

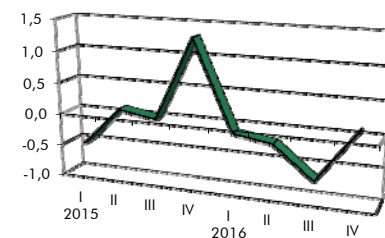

OCCUPAZIONE

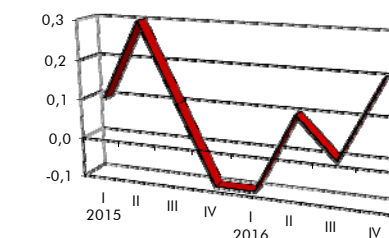

ANDAMENTO DEI CONSUNTIVI I TRIMESTRE 2015 - IV TRIMESTRE 2016

VARIAZIONI % CONGIUNTURALI - SINTESI PROVINCIALI

PROVINCIA DI TRIESTE

	2015				2016			
	I	II	III	IV	I	II	III	IV
PRODUZIONE	-5,6	3,2	-0,2	7,4	-23,1	19,2	-0,4	14,4
VENDITE TOTALI	2,0	7,0	3,3	13,6	-23,3	22,4	-5,5	13,6
VENDITE ITALIA	-17,0	16,2	-4,1	24,9	-17,2	18,5	-4,0	13,3
VENDITE ESTERO	6,1	4,9	7,9	9,6	-29,8	25,9	-6,0	13,7
NUOVI ORDINI	-8,9	5,1	0,1	0,6	-20,0	17,5	-3,5	20,2
PREZZI MATERIALI	0,0	-0,4	2,4	-0,1	0,6	-0,4	-0,2	-0,5
PRODOTTI FINITI	0,0	-0,1	0,2	0,3	3,9	1,7	1,5	-0,4
OCCUPAZIONE	1,4	1,8	0,4	-0,2	1,9	0,5	1,4	-0,6

PRODUZIONE

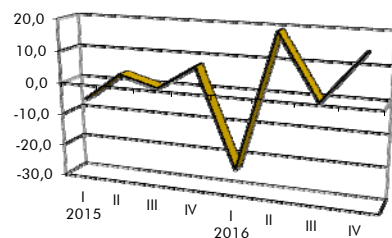

VENDITE TOTALI

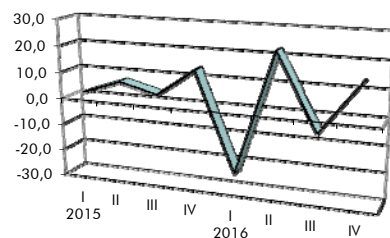

VENDITE ITALIA

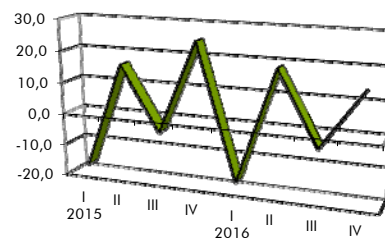

VENDITE ESTERO

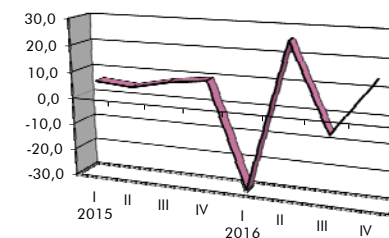

NUOVI ORDINI

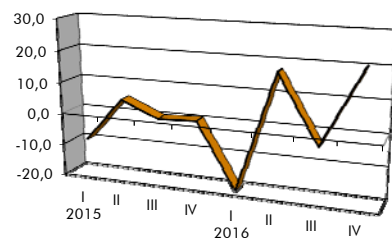

PREZZI MATERIALI

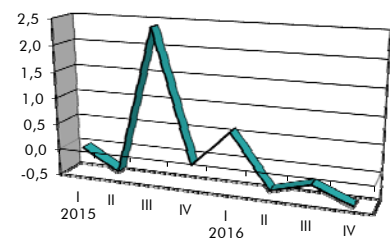

PRODOTTI FINITI

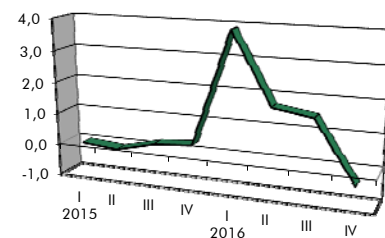

OCCUPAZIONE

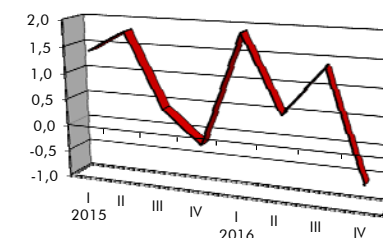

ANDAMENTO DEI CONSUNTIVI I TRIMESTRE 2015 - IV TRIMESTRE 2016

VARIAZIONI % CONGIUNTURALI - SINTESI PROVINCIALI

PROVINCIA DI UDINE

	2015				2016			
	I	II	III	IV	I	II	III	IV
PRODUZIONE	3,9	-1,2	-3,4	0,8	2,5	1,0	-3,7	-1,0
VENDITE TOTALI	2,3	3,4	-4,3	3,2	1,7	1,4	-3,4	-1,7
VENDITE ITALIA	1,1	3,6	-6,2	6,5	3,2	1,7	-4,8	-1,6
VENDITE ESTERO	3,3	3,5	-2,5	-0,7	0,0	1,1	-1,8	-1,7
NUOVI ORDINI	3,4	2,7	-8,4	10,0	1,8	2,8	-2,4	-3,5
PREZZI MATERIALI	-0,2	0,3	-1,0	-0,6	-0,3	0,4	0,9	-0,6
PRODOTTI FINITI	-1,4	-0,2	-0,8	-1,4	-0,5	0,4	0,7	-0,1
OCCUPAZIONE	-0,2	-0,3	0,0	-0,6	0,0	-0,1	0,1	0,1

PRODUZIONE

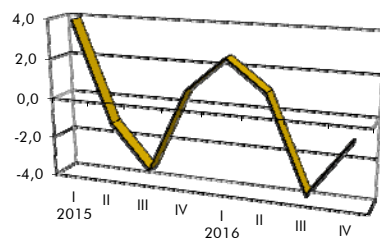

VENDITE TOTALI

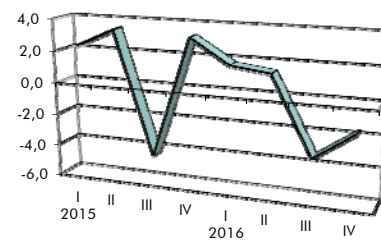

VENDITE ITALIA



VENDITE ESTERO

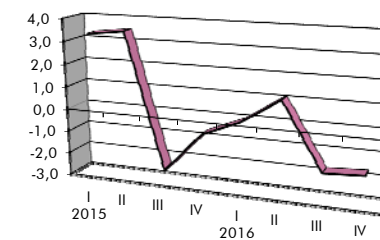

NUOVI ORDINI

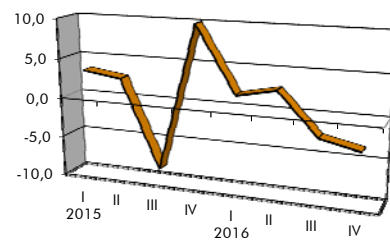

PREZZI MATERIALI

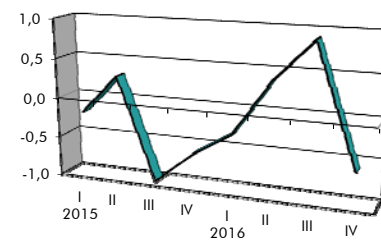

PRODOTTI FINITI

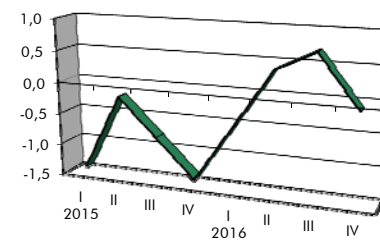

OCCUPAZIONE

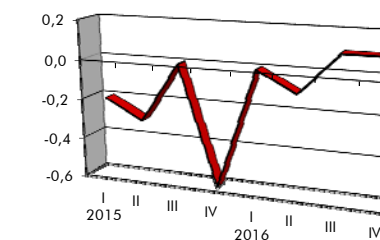

ANDAMENTO DEI CONSUNTIVI I TRIMESTRE 2015 - IV TRIMESTRE 2016

VARIAZIONI % TENDENZIALI - SINTESI PROVINCIALI

PROVINCIA DI GORIZIA

	2015				2016			
	I	II	III	IV	I	II	III	IV
PRODUZIONE	19,9	7,0	10,6	19,5	5,7	-3,2	-10,4	-5,9
VENDITE TOTALI	4,8	4,1	16,5	22,8	4,8	7,6	-10,7	-27,0
VENDITE ITALIA	6,1	-1,4	15,6	14,8	-9,1	14,0	4,2	3,9
VENDITE ESTERO	3,8	7,5	17,0	25,8	10,8	4,9	-17,3	-44,6
NUOVI ORDINI	16,7	24,8	19,4	18,6	-2,8	-17,5	-30,2	-8,1
PREZZI MATERIALI	-3,2	-2,7	-1,1	-1,2	3,2	-1,1	-3,7	-3,5
PRODOTTI FINITI	-4,7	-3,5	-3,4	-2,6	2,5	-2,4	-3,3	-4,5

PRODUZIONE

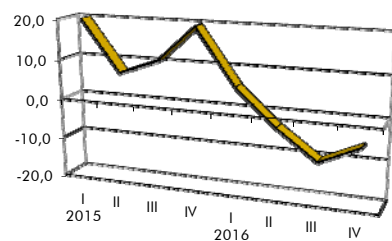

VENDITE TOTALI

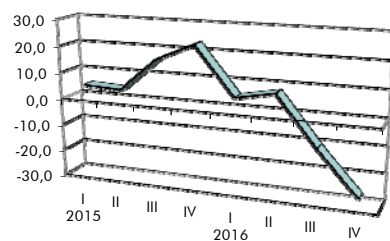

VENDITE ITALIA

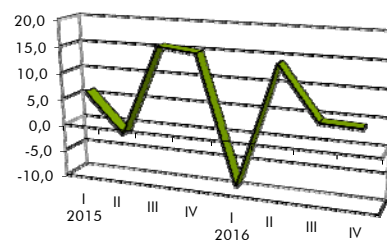

VENDITE ESTERO

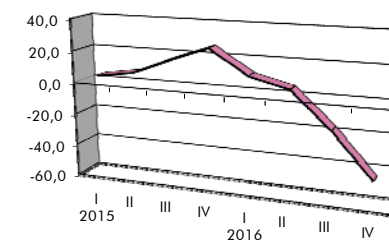

NUOVI ORDINI

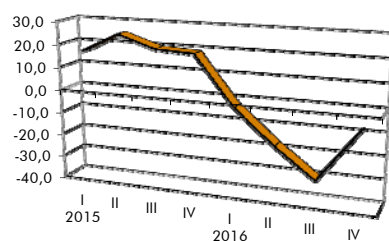

PREZZI MATERIALI

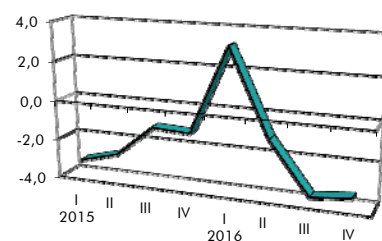

PRODOTTI FINITI

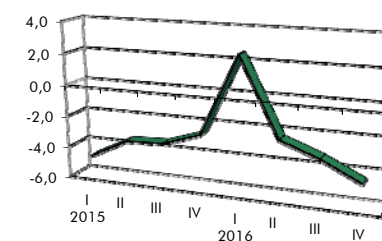

ANDAMENTO DEI CONSUNTIVI I TRIMESTRE 2015 - IV TRIMESTRE 2016

VARIAZIONI % TENDENZIALI - SINTESI PROVINCIALI

PROVINCIA DI PORDENONE

	2015				2016			
	I	II	III	IV	I	II	III	IV
PRODUZIONE	-2,0	1,6	-0,4	6,7	0,5	-2,1	1,8	-1,3
VENDITE TOTALI	2,6	-1,6	0,8	1,5	1,2	0,3	1,0	0,8
VENDITE ITALIA	9,4	-5,6	-2,5	-2,9	-7,7	-2,1	4,1	4,6
VENDITE ESTERO	1,0	0,8	2,0	4,7	3,3	0,3	0,2	-0,4
NUOVI ORDINI	6,2	7,2	-0,3	3,7	6,2	-2,4	-4,4	3,1
PREZZI MATERIALI	0,5	0,3	-0,1	-0,7	-3,3	-1,5	-2,4	1,4
PRODOTTI FINITI	0,0	0,1	-0,2	0,6	-0,6	0,6	0,0	-0,1

PRODUZIONE

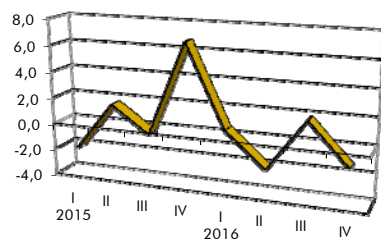

VENDITE TOTALI

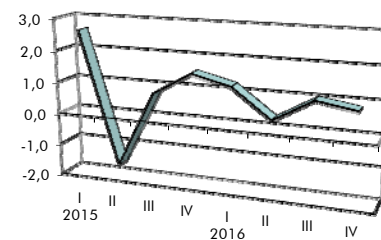

VENDITE ITALIA

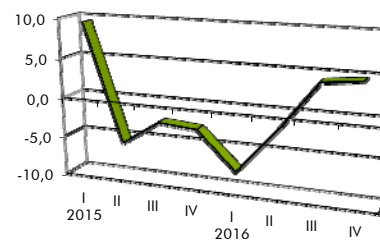

VENDITE ESTERO

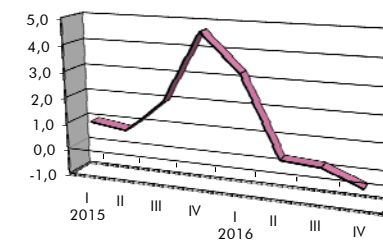

NUOVI ORDINI

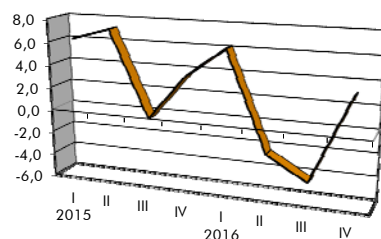

PREZZI MATERIALI

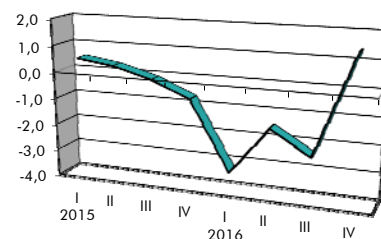

PRODOTTI FINITI

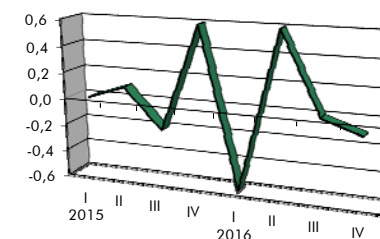

ANDAMENTO DEI CONSUNTIVI I TRIMESTRE 2015 - IV TRIMESTRE 2016

VARIAZIONI % TENDENZIALI - SINTESI PROVINCIALI

PROVINCIA DI TRIESTE

	2015				2016			
	I	II	III	IV	I	II	III	IV
PRODUZIONE	20,4	3,6	3,7	4,2	-6,1	-3,7	14,4	-0,4
VENDITE TOTALI	46,0	19,7	4,5	6,8	-1,4	1,1	-0,9	-0,7
VENDITE ITALIA	58,4	25,1	8,6	12,1	4,6	-2,1	-2,4	-5,9
VENDITE ESTERO	45,8	19,5	2,2	2,5	-8,2	1,2	0,0	3,0
NUOVI ORDINI	17,2	20,4	2,9	-1,7	-0,6	1,4	-2,1	-0,2
PREZZI MATERIALI	-9,5	-9,3	8,3	7,0	1,3	2,1	0,0	0,1
PRODOTTI FINITI	0,0	-0,2	2,4	2,7	-2,1	1,2	3,1	0,4

PRODUZIONE

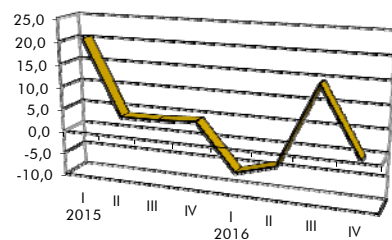

VENDITE TOTALI

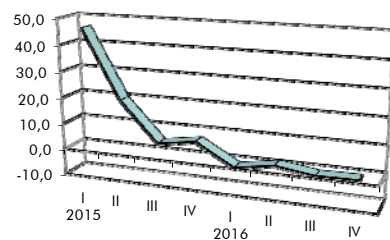

VENDITE ITALIA

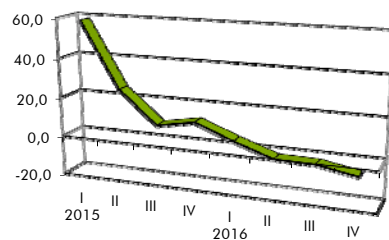

VENDITE ESTERO

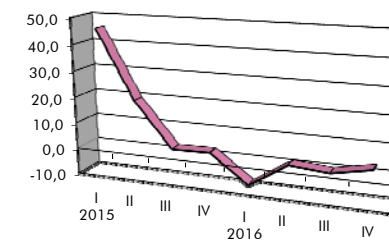

NUOVI ORDINI

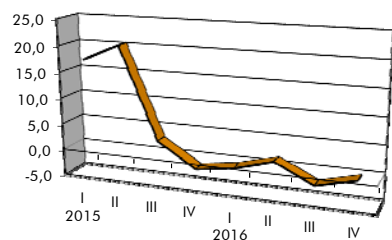

PREZZI MATERIALI

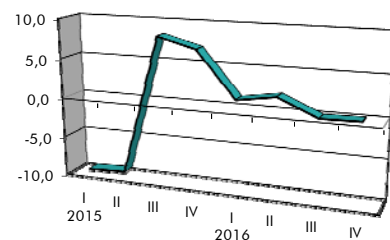

PRODOTTI FINITI

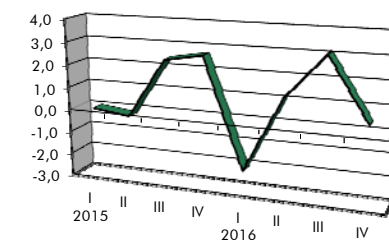

ANDAMENTO DEI CONSUNTIVI I TRIMESTRE 2015 - IV TRIMESTRE 2016

VARIAZIONI % TENDENZIALI - SINTESI PROVINCIALI

PROVINCIA DI UDINE

	2015				2016			
	I	II	III	IV	I	II	III	IV
PRODUZIONE	1,0	-2,4	0,3	2,8	0,9	-0,6	1,2	1,1
VENDITE TOTALI	3,2	-1,1	-0,7	0,8	0,2	-1,1	1,9	1,7
VENDITE ITALIA	3,5	1,0	-1,7	4,7	1,3	0,1	3,4	2,7
VENDITE ESTERO	2,8	-3,0	0,0	-3,9	-1,1	-2,3	0,0	0,6
NUOVI ORDINI	1,8	-0,7	2,1	5,1	2,1	2,0	1,7	1,6
PREZZI MATERIALI	-1,7	0,4	-2,5	-1,0	-2,8	-2,4	-2,2	-2,2
PRODOTTI FINITI	-1,5	-1,4	-3,6	1,2	0,2	0,2	-0,8	-1,3

PRODUZIONE

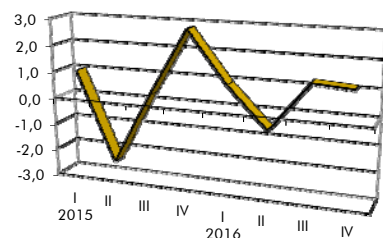

VENDITE TOTALI

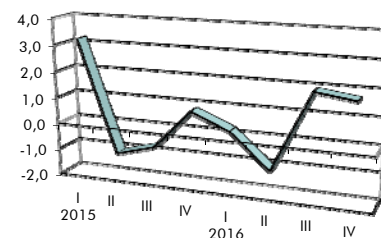

VENDITE ITALIA

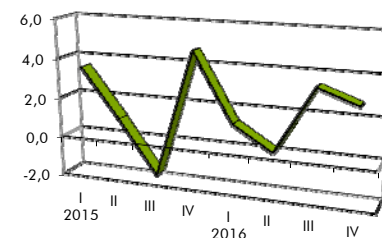

VENDITE ESTERO

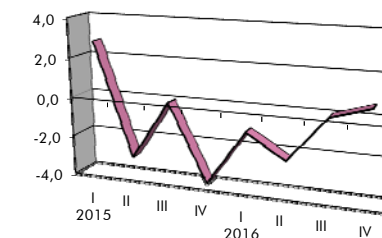

NUOVI ORDINI

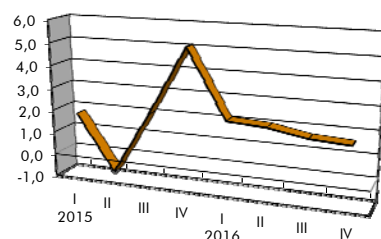

PREZZI MATERIALI

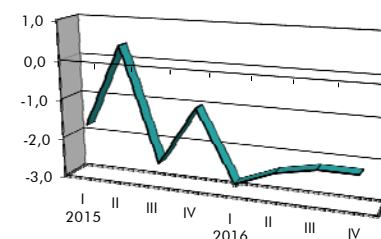

PRODOTTI FINITI

