



CONFINDUSTRIA  
Friuli Venezia Giulia  
www.confindustria.fvg.it

CONFINDUSTRIA FRIULI VENEZIA GIULIA  
in collaborazione con il Centro Studi Confindustria di Roma

# Indagine Congiunturale Trimestrale – I trimestre 2019



n. 113 – Maggio 2019

Realizzata con  
il contributo di



FORMINDUSTRIA  
Consorzio Formazione FVG

- 1. L'INDAGINE CONGIUNTURALE REGIONALE**
  - 1.1. IL CONSUNTIVO DEL I TRIMESTRE 2019
  - 1.2. LE PREVISIONI PER IL II TRIMESTRE 2019
- 2. OSSERVAZIONI METODOLOGICHE E DESCRIZIONE DEL CAMPIONE**
  - 2.1. OSSERVAZIONI METODOLOGICHE
  - 2.2. CARATTERISTICHE DEL CAMPIONE DI IMPRESE ANALIZZATO AI FINI DELL'INDAGINE
  - 2.3. TABELLE DATI DESCRITTIVI DEL CAMPIONE DI IMPRESE IN ESAME: I TRIMESTRE 2019
- 3. ALLEGATI STATISTICI**
  - 3.1 ANDAMENTI DEI CONSUNTIVI II TRIMESTRE 2016 – I TRIMESTRE 2019  
VARIAZIONI % CONGIUNTURALI E TENDENZIALI
  - 3.2 DATI CONSUNTIVI DEL I TRIMESTRE 2019  
DATI REGIONALI E TOTALI PROVINCIALI
  - 3.3 DATI DI PREVISIONE PER IL II TRIMESTRE 2019  
DATI REGIONALI E TOTALI PROVINCIALI
  - 3.4 ALLEGATI STATISTICI PROVINCIALI  
TABELLE PROVINCIALI PER SETTORE - DATI CONSUNTIVI E DI PREVISIONE

# 1

## L'INDAGINE CONGIUNTURALE REGIONALE

### 1.1. IL CONSUNTIVO DEL I TRIMESTRE 2019

La Confindustria Friuli Venezia Giulia elabora trimestralmente una indagine congiunturale basata sui dati di mercato interno ed estero, occupazionali e produttivi raccolti da un campione molto significativo di imprese associate al sistema confederale di tutta la regione.

Al termine del primo trimestre dell'anno 2019 l'elaborazione dei dati congiunturali fornisce un quadro complessivamente negativo dell'industria regionale rispetto al trimestre precedente.

Nel 1° trimestre rimane sostanzialmente stabile il grado di utilizzazione degli impianti, pari a 81,3% rispetto al trimestre precedente (82,3%).

Il dettaglio dei **principali indicatori congiunturali** del 1° trimestre 2019 rispetto al trimestre precedente indica che: la **produzione** industriale si decrementa di 7,6 punti, pari al -3,5%, rispetto al 4,1% del 4° trimestre 2018; le **vendite** registrano un -3,1% rispetto al +5,4% del 4°trimestre, segnando un decremento sul mercato domestico (-1,4% rispetto al +5,5%) ed anche un significativo decremento su quello estero (-4,3% rispetto al +6,1%); anche i **nuovi ordini** riflettono una riduzione passando dal +3,8% del 4° trimestre 2018 al +1,9% del 1° trimestre del 2019.

L'**occupazione** rimane sostanzialmente stabile.

L'esame dei **principali indicatori tendenziali** ci evidenzia che nel primo trimestre 2019, confrontato con lo stesso periodo del 2018, l'andamento della **produzione** industriale decresce dal +0,3% del 1° trimestre 2018 al -2,7%

del 1° trimestre 2019; le **vendite** globali assumono segno negativo passando dal +1,2% dell'anno precedente al -0,7%, effetto sia dalle vendite Italia (-1,3% contro il +2,1% del 1° trimestre del 2018) che dalle vendite estere (-0,1% rispetto al +0,9% del 1° trimestre 2018).

## 1.2. LE PREVISIONI PER IL II TRIMESTRE 2019

I dati previsionali per il 2° trimestre 2019 indicano un potenziale miglioramento nel trend della produzione dove un terzo degli intervistati esprime un incremento mentre quasi due terzi l'assestamento della stessa. L'andamento positivo viene indicato dagli intervistati anche per la domanda interna e, soprattutto, per quella estera dove il 43% prevede un incremento mentre il 51% una sua stabilizzazione.

Anche l'occupazione registra una previsione di stabilità nell'85% dei casi.

# 2

## OSSERVAZIONI METODOLOGICHE E DESCRIZIONE DEL CAMPIONE

### 2.1. OSSERVAZIONI METODOLOGICHE

L'indagine congiunturale del 1° trimestre 2019, effettuata dalla Confindustria Friuli Venezia Giulia su un campione significativo di imprese associate al sistema confederale è così strutturata:

- a) l'indagine congiunturale regionale, consuntivi e previsioni (dati e brevi osservazioni a margine);
- b) l'indagine congiunturale provinciale, consuntivi e previsioni (dati delle quattro province);

La presente indagine è integrata da una breve analisi del campione di imprese che ne ha supportato lo svolgimento.

### 2.2. CARATTERISTICHE DEL CAMPIONE DI IMPRESE ANALIZZATO AI FINI DELL'INDAGINE

Il consolidamento del campione di aziende associate, per una rappresentatività di 19.742 addetti su base regionale, garantisce l'affidabilità dei risultati della rilevazione trimestrale, specie con riguardo alle considerazioni riferite all'intero ambito territoriale regionale.

Il **campione** rappresenta pressoché la totalità dei settori industriali manifatturieri presenti in regione e dei relativi rami, caratterizzandosi nei più rappresentati per: 7.784 addetti del settore delle "industrie meccaniche", 2.080 nel settore "legno, mobili in legno", 1.857 nel settore degli "alimentari", 2.670 nella "produzione e prima trasformazione dei metalli" e 1.350 nel settore della "carta, stampa, editoria".

Il campione di imprese complessivamente registra un fatturato di 7.193,5 milioni di Euro, per il 42,3% sul mercato nazionale e per il 57,7% sul mercato estero. L'incidenza del fatturato sui mercati esteri supera, quindi, quella sul mercato nazionale. La disaggregazione per settori evidenzia alcuni casi di rilevante "tasso di internazionalizzazione" del tessuto di

imprese industriali regionali rappresentato nel campione. Tra questi si evidenziano in particolare i settori più rilevanti in termini di fatturato nei quali le vendite sul mercato estero sono superiori o vicine al 50% del totale:

a. Industrie meccaniche	fatt. estero milioni di Euro	1.121,1	pari al	70,9%
a.1 Costruz./install.ne macchine	" " " " "	770,0	"	84,4%
b. Legno Mobili in legno	" " " " "	259,8	"	39,1%
b. Prod. I trasf. metalli	" " " " "	929,5	"	49,4%

Il fatturato medio per addetto è di 360.000 Euro.

2.3. TABELLE DATI DESCRITTIVI DEL CAMPIONE DI IMPRESE IN ESAME: I TRIMESTRE 2019

TOTALE REGIONE

PROVINCIA DI GORIZIA

PROVINCIA DI PORDENONE

PROVINCIA DI TRIESTE

PROVINCIA DI UDINE

DATI DESCRITTIVI DEL CAMPIONE DI IMPRESE IN ESAME: I TRIMESTRE 2019

TOTALE REGIONE

SETTORI	OCCUPATI	FATTURATO (Milioni di Euro)					
		INTERNO		ESTERO		TOTALE FATTURATO	TOTALE PER ADDETTO
		(N.)	(Mil.di Euro)	% sul tot. fatturato	(Mil.di Euro)	% sul tot. fatturato	(Mil.di Euro)
Petrolio	119	6,5	7	82,8	93	89,3	0,75
Prod.l trasf. metalli	2.670	951,3	50,6	929,5	49,4	1.880,8	0,70
Estr.minerali non met.	17	6,2	100,0	0,0	0,0	6,2	0,36
Lav.minerali non met.	170	8,9	24,3	27,8	75,7	36,7	0,22
Ind. chimiche e affini	778	81,0	34,7	152,3	65,3	233,3	0,30
- industrie chimiche	778	81,0	34,7	152,3	65,3	233,3	0,30
- prod. fibre art. e sin.	nd	nd	nd	nd	nd	nd	nd
Industrie meccaniche	7.784	460,6	29,1	1.121,1	70,9	1.581,7	0,20
- Costr. prodot. in met.	3.309	269,2	44,5	335,2	55,5	604,4	0,18
- Costr.instal.macchine	4.073	141,8	15,6	770,0	84,4	911,8	0,22
- Macchine per ufficio	nd	nd	nd	nd	nd	nd	nd
- Mat.elettr.elettron.	374	47,6	78,7	12,9	21,3	60,5	0,16
- Strum. prec. med.chir.	28	2,0	40,0	3,0	60,0	5,0	0,18
Mezzi di trasporto	47	29,2	98,0	0,6	2,0	29,8	0,63
- Costruz.autoveicoli	nd	nd	nd	nd	nd	nd	nd
- Altri mezzi trasp.	47	29,2	98,0	0,6	2,0	29,8	0,63
Alimentari	1.857	473,0	58,9	330,0	41,1	803,0	0,43
- Alimentari di base	657	257,0	74,1	90,0	25,9	347,0	0,53
- Bevande e altri alim.	1.200	216,0	47,4	240,0	52,6	456,0	0,38
Industrie tessili	315	24,0	20,2	95,1	79,8	119,1	0,38
Pelli e cuoio	162	21,0	97,7	0,5	2,3	21,5	0,13
Calz.abbigl.bianc.casa	155	16,0	94,1	0,0	0,0	17,0	0,11
Legno, mobili in legno	2.080	405,5	60,9	259,8	39,1	665,3	0,32
Carta,stampa,editoria	1.350	321,5	59,1	222,2	40,9	543,7	0,40
Gomma e plastica	83	28,0	66,7	14,0	33,3	42,0	0,51
Manifatturiere diverse	2.155	213,5	19,0	910,6	81,0	1.124,1	0,52
<b>TOTALE</b>	<b>19.742</b>	<b>3.046,2</b>	<b>42,3</b>	<b>4.147,3</b>	<b>57,7</b>	<b>7.193,5</b>	<b>0,36</b>



DATI DESCRITTIVI DEL CAMPIONE DI IMPRESE IN ESAME: I TRIMESTRE 2019

PROVINCIA DI GORIZIA

SETTORI	FATTURATO (Milioni di Euro)						
	OCCUPATI	INTERNO		ESTERO		TOTALE FATTURATO	TOTALE PER ADDETTO
	(N.)	(Mil.di Euro)	% sul tot. fatturato	(Mil.di Euro)	% sul tot. fatturato	(Mil.di Euro)	(Mil.di Euro)
Petrolio	nd	nd	nd	nd	nd	nd	nd
Prod.l trasf. metalli	nd	nd	nd	nd	nd	nd	nd
Estr.minerali non met.	nd	nd	nd	nd	nd	nd	nd
Lav.minerali non met.	nd	nd	nd	nd	nd	nd	nd
Ind. chimiche e affini	138	16,9	16,8	83,9	83,2	100,8	0,73
- industrie chimiche	138	16,9	16,8	83,9	83,2	100,8	0,73
- prod. fibre art. e sin.	nd	nd	nd	nd	nd	nd	nd
Industrie meccaniche	373	13,2	21,6	47,9	78,4	61,1	0,16
- Costr. prodot. in met.	nd	nd	nd	nd	nd	nd	nd
- Costr.instal.macchine	303	6,9	13,1	45,8	86,9	52,7	0,17
- Macchine per ufficio	nd	nd	nd	nd	nd	nd	nd
- Mat.elettr.elettron.	70	6,3	75,0	2,1	25,0	8,4	0,12
- Strum. prec. med.chir.	nd	nd	nd	nd	nd	nd	nd
Mezzi di trasporto	47	29,2	98,0	0,6	2,0	29,8	0,63
- Costruz.autoveicoli	nd	nd	nd	nd	nd	nd	nd
- Altri mezzi trasp.	47	29,2	98,0	0,6	2,0	29,8	0,63
Alimentari	nd	nd	nd	nd	nd	nd	nd
- Alimentari di base	nd	nd	nd	nd	nd	nd	nd
- Bevande e altri alim.	nd	nd	nd	nd	nd	nd	nd
Industrie tessili	85	1,0	1,1	94,1	98,9	95,1	1,12
Pelli e cuoio	nd	nd	nd	nd	nd	nd	nd
Calz.abbigl.bianc.casa	nd	nd	nd	nd	nd	nd	nd
Legno, mobili in legno	12	2,9	100,0	nd	nd	2,9	0,24
Carta,stampa,editoria	79	5,8	20,1	23,0	79,9	28,8	0,36
Gomma e plastica	nd	nd	nd	nd	nd	nd	nd
Manifatturiere diverse	152	49,0	81,7	11,0	18,3	60,0	0,39
<b>TOTALE</b>	<b>886</b>	<b>118,0</b>	<b>31,2</b>	<b>260,5</b>	<b>68,8</b>	<b>378,5</b>	<b>0,43</b>

DATI DESCRITTIVI DEL CAMPIONE DI IMPRESE IN ESAME: I TRIMESTRE 2019

PROVINCIA DI PORDENONE

SETTORI	FATTURATO (Milioni di Euro)						
	OCCUPATI	INTERNO		ESTERO		TOTALE FATTURATO	TOTALE PER ADDETTO
		(N.)	(Mil.di Euro)	% sul tot. fatturato	(Mil.di Euro)	% sul tot. fatturato	(Mil.di Euro)
Petrolio	nd	nd	nd	nd	nd	nd	nd
Prod.l trasf. metalli	360	28,3	28,6	70,5	71,4	98,8	0,27
Estr.minerali non met.	17	6,2	100,0	0,0	0,0	6,2	0,36
Lav.minerali non met.	153	5,9	18,0	26,8	82,0	32,7	0,21
Ind. chimiche e affini	112	1,1	73,3	0,4	26,7	1,5	0,01
- industrie chimiche	8	1,1	73,3	0,4	26,7	1,5	0,19
- prod. fibre art. e sin.	nd	nd	nd	nd	nd	nd	nd
Industrie meccaniche	2.094	160,6	28,4	405,2	71,6	565,8	0,27
- Costr. prodot. in met.	1.489	131,4	42,9	175,2	57,1	306,6	0,21
- Costr.instal.macchine	524	19,9	8,0	229,2	92,0	249,1	0,48
- Macchine per ufficio	nd	nd	nd	nd	nd	nd	nd
- Mat.elettr.elettron.	81	9,3	92,1	0,8	7,9	10,1	0,12
- Strum. prec. med.chir.	nd	nd	nd	nd	nd	nd	nd
Mezzi di trasporto	nd	nd	nd	nd	nd	nd	nd
- Costruz.autoveicoli	nd	nd	nd	nd	nd	nd	nd
- Altri mezzi trasp.	nd	nd	nd	nd	nd	nd	nd
Alimentari	6	1,0	100,0	0,0	0,0	1,0	0,17
- Alimentari di base	nd	nd	nd	nd	nd	nd	nd
- Bevande e altri alim.	6	1,0	100,0	0,0	0,0	1,0	0,17
Industrie tessili	34	10,0	90,9	1,0	9,1	11,0	0,32
Pelli e cuoio	12	5,0	90,9	0,5	9,1	5,5	0,46
Calz.abbigl.bianc.casa	nd	nd	nd	nd	nd	nd	nd
Legno, mobili in legno	184	20,6	81,1	4,8	18,9	25,4	0,14
Carta,stampa,editoria	260	35,8	34,6	67,6	65,4	103,4	0,40
Gomma e plastica	nd	nd	nd	nd	nd	nd	nd
Manifatturiere diverse	2.003	164,5	15,5	899,6	84,5	1.064,1	0,53
<b>TOTALE</b>	<b>5.131</b>	<b>439,0</b>	<b>22,9</b>	<b>1.476,4</b>	<b>77,1</b>	<b>1.915,4</b>	<b>0,37</b>

DATI DESCRITTIVI DEL CAMPIONE DI IMPRESE IN ESAME: I TRIMESTRE 2019

PROVINCIA DI TRIESTE

SETTORI	FATTURATO (Milioni di Euro)						
	OCCUPATI	INTERNO		ESTERO		TOTALE FATTURATO	TOTALE PER ADDETTO
		(N.)	(Mil.di Euro)	% sul tot. fatturato	(Mil.di Euro)	% sul tot. fatturato	(Mil.di Euro)
Petrolio	119	6,5	7	82,8	93	89,3	0,75
Prod.l trasf. metalli	nd	nd	nd	nd	nd	nd	nd
Estr.minerali non met.	nd	nd	nd	nd	nd	nd	nd
Lav.minerali non met.	nd	nd	nd	nd	nd	nd	nd
Ind. chimiche e affini	nd	nd	nd	nd	nd	nd	nd
- industrie chimiche	nd	nd	nd	nd	nd	nd	nd
- prod. fibre art. e sin.	nd	nd	nd	nd	nd	nd	nd
Industrie meccaniche	68	10,8	41,9	15,0	58,1	25,8	0,38
- Costr. prodot. in met.	68	10,8	41,9	15,0	58,1	25,8	0,38
- Costr.instal.macchine	nd	nd	nd	nd	nd	nd	nd
- Macchine per ufficio	nd	nd	nd	nd	nd	nd	nd
- Mat.elettr.elettron.	nd	nd	nd	nd	nd	nd	nd
- Strum. prec. med.chir.	nd	nd	nd	nd	nd	nd	nd
Mezzi di trasporto	nd	nd	nd	nd	nd	nd	nd
- Costruz.autoveicoli	nd	nd	nd	nd	nd	nd	nd
- Altri mezzi trasp.	nd	nd	nd	nd	nd	nd	nd
Alimentari	743	157,0	39,8	237,0	60,2	394,0	0,53
- Alimentari di base	nd	nd	nd	nd	nd	nd	nd
- Bevande e altri alim.	743	157,0	39,8	237,0	60,2	394,0	0,53
Industrie tessili	196	13,0	100,0	0,0	0,0	13,0	0,07
Pelli e cuoio	nd	nd	nd	nd	nd	nd	nd
Calz.abbigl.bianc.casa	nd	nd	nd	nd	nd	nd	nd
Legno, mobili in legno	nd	nd	nd	nd	nd	nd	nd
Carta,stampa,editoria	228	73,9	45,8	87,6	54,2	161,5	0,71
Gomma e plastica	nd	nd	nd	nd	nd	nd	nd
Manifatturiere diverse	nd	nd	nd	nd	nd	nd	nd
<b>TOTALE</b>	<b>1.354</b>	<b>261,2</b>	<b>38,2</b>	<b>422,4</b>	<b>61,8</b>	<b>683,6</b>	<b>0,50</b>

DATI DESCRITTIVI DEL CAMPIONE DI IMPRESE IN ESAME: I TRIMESTRE 2019

PROVINCIA DI UDINE

SETTORI	FATTURATO (Milioni di Euro)						
	OCCUPATI	INTERNO		ESTERO		TOTALE FATTURATO	TOTALE PER ADDETTO
		(N.)	(Mil.di Euro)	% sul tot. fatturato	(Mil.di Euro)	% sul tot. fatturato	(Mil.di Euro)
Petrolio	nd	nd	nd	nd	nd	nd	nd
Prod.l trasf. metalli	2.310	923,0	51,8	859,0	48,2	1.782,0	0,77
Estr.minerali non met.	nd	nd	nd	nd	nd	nd	nd
Lav.minerali non met.	17	3,0	75,0	1,0	25,0	4,0	0,24
Ind. chimiche e affini	632	63,0	48,1	68,0	51,9	131,0	0,21
- industrie chimiche	632	63,0	48,1	68,0	51,9	131,0	0,21
- prod. fibre art. e sin.	nd	nd	nd	nd	nd	nd	nd
Industrie meccaniche	5.249	276,0	29,7	653,0	70,3	929,0	0,18
- Costr. prodot. in met.	1.752	127,0	46,7	145,0	53,3	272,0	0,16
- Costr.instal.macchine	3.246	115,0	18,9	495,0	81,1	610,0	0,19
- Macchine per ufficio	nd	nd	nd	nd	nd	nd	nd
- Mat.elettr.elettron.	223	32,0	76,2	10,0	23,8	42,0	0,19
- Strum. prec. med.chir.	28	2,0	40,0	3,0	60,0	5,0	0,18
Mezzi di trasporto	nd	nd	nd	nd	nd	nd	nd
- Costruz.autoveicoli	nd	nd	nd	nd	nd	nd	nd
- Altri mezzi trasp.	nd	nd	nd	nd	nd	nd	nd
Alimentari	1.108	315,0	77,2	93,0	22,8	408,0	0,37
- Alimentari di base	657	257,0	74,1	90,0	25,9	347,0	0,53
- Bevande e altri alim.	451	58,0	95,1	3,0	4,9	61,0	0,14
Industrie tessili	nd	nd	nd	nd	nd	nd	nd
Pelli e cuoio	150	16,0	100,0	0,0	0,0	16,0	0,11
Calz.abbigl.bianc.casa	155	16,0	94,1	1,0	5,9	17,0	0,11
Legno, mobili in legno	1.884	382,0	60,0	255,0	40,0	637,0	0,34
Carta,stampa,editoria	783	206,0	82,4	44,0	17,6	250,0	0,32
Gomma e plastica	83	28,0	66,7	14,0	33,3	42,0	0,51
Manifatturiere diverse	nd	nd	nd	nd	nd	nd	nd
<b>TOTALE</b>	<b>12.371</b>	<b>2.228,0</b>	<b>52,8</b>	<b>1.988,0</b>	<b>47,2</b>	<b>4.216,0</b>	<b>0,34</b>

# 3

## ALLEGATI STATISTICI

---

3.1. ANDAMENTO DEI CONSUNTIVI II TRIMESTRE 2016 – I TRIMESTRE 2019  
VARIAZIONI % CONGIUNTURALI E TENDENZIALI

VARIAZIONI % CONGIUNTURALI

VARIAZIONI % TENDENZIALI

# ANDAMENTO DEI CONSUNTIVI II TRIMESTRE 2016 - I TRIMESTRE 2019

## VARIAZIONI % CONGIUNTURALI

### PRODUZIONE

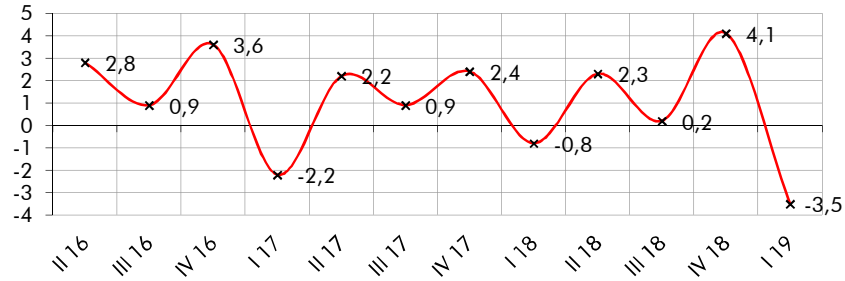

### TOTALE VENDITE

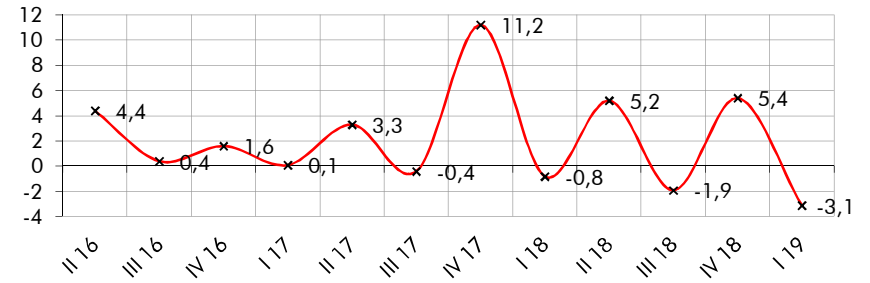

### VENDITE ITALIA

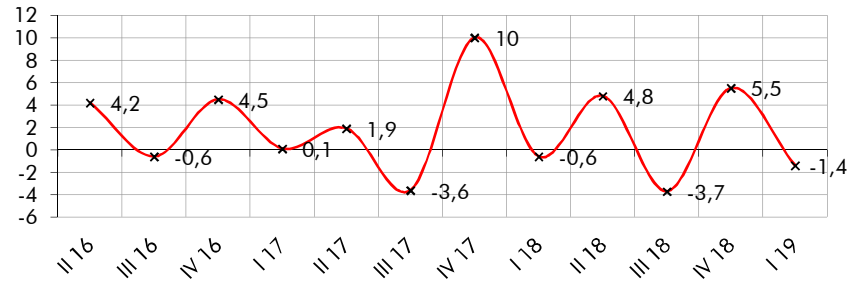

### VENDITE ESTERO

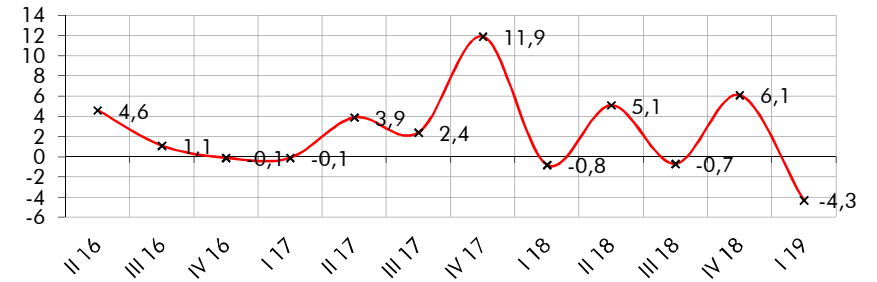

### NUOVI ORDINI

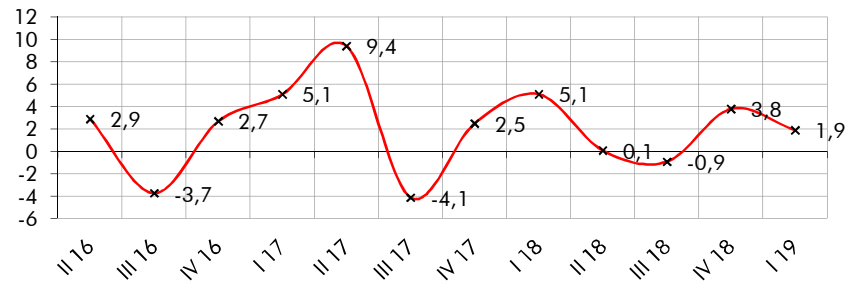

### OCCUPAZIONE

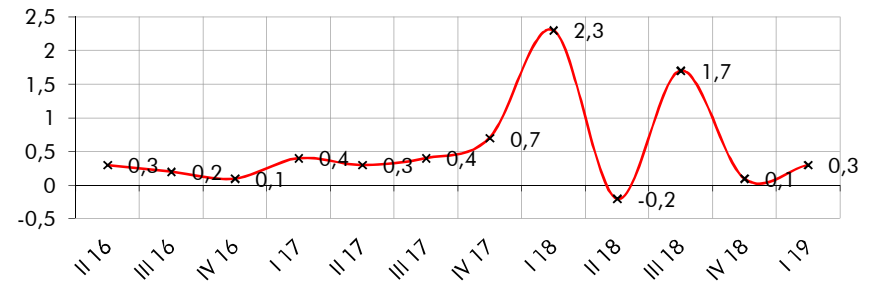

# ANDAMENTO DEI CONSUNTIVI II TRIMESTRE 2016 - I TRIMESTRE 2019

## VARIAZIONI % TENDENZIALI

PRODUZIONE

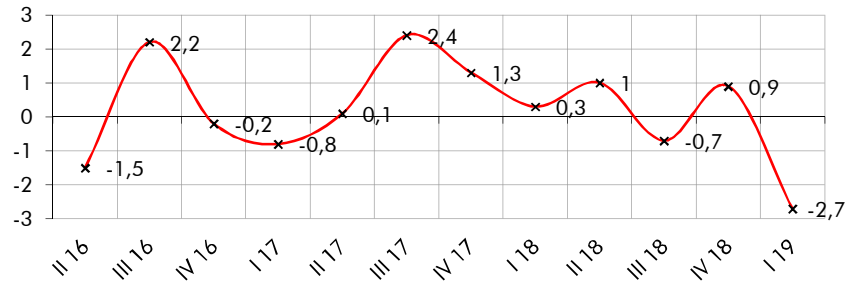

TOTALE VENDITE

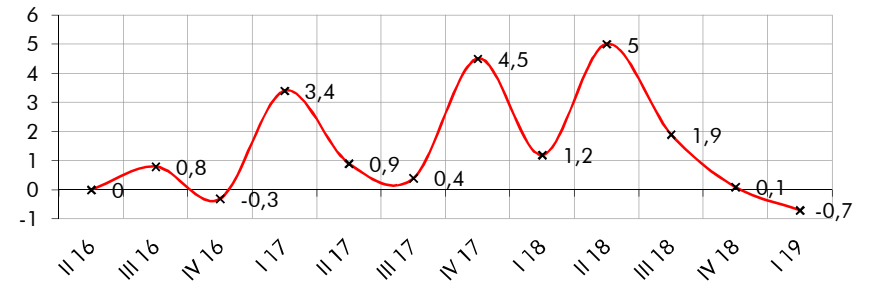

VENDITE ITALIA

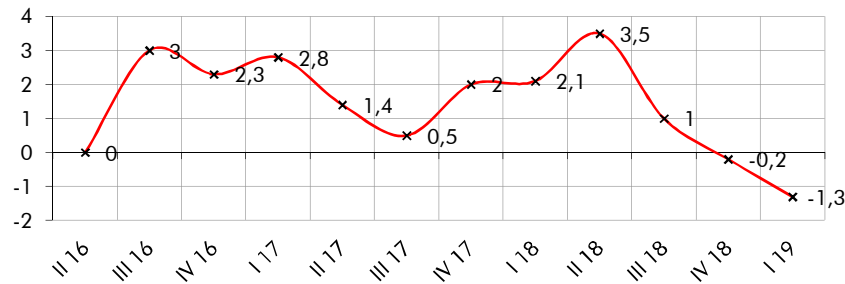

VENDITE ESTERO

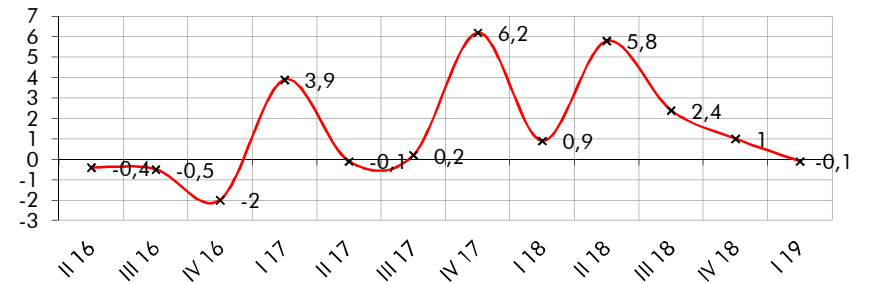

NUOVI ORDINI

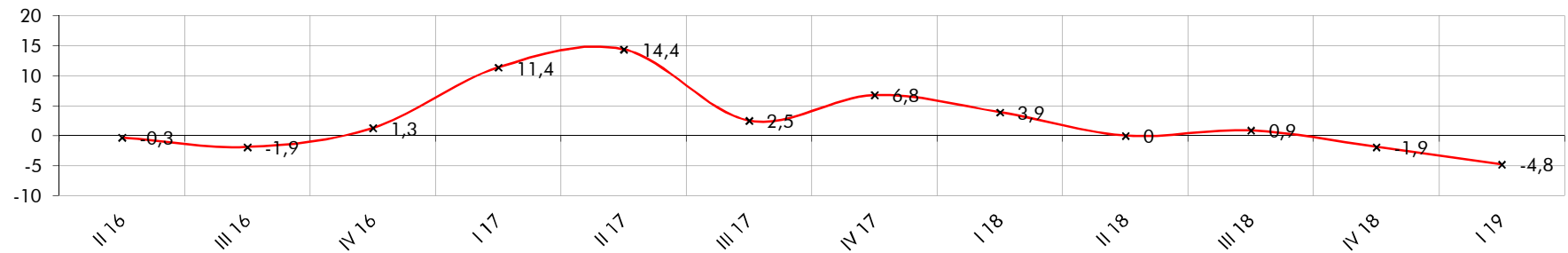



3.2. DATI CONSUNTIVI DEL I TRIMESTRE 2019  
DATI REGIONALI E TOTALI PROVINCIALI

CONSUNTIVI I TRIMESTRE 2019 – TOTALE REGIONE (I)

CONSUNTIVI I TRIMESTRE 2019 – TOTALE REGIONE (II)

CONSUNTIVI I TRIMESTRE 2019 – QUADRO DI SINTESI

CONSUNTIVO I TRIMESTRE 2019 – PRODUZIONE

CONSUNTIVO I TRIMESTRE 2019 – VENDITE TOTALI

CONSUNTIVO I TRIMESTRE 2019 – VENDITE ITALIA

CONSUNTIVO I TRIMESTRE 2019 – VENDITE ESTERO

TOTALE REGIONE: ANDAMENTO DEI CONSUNTIVI – QUADRO DI SINTESI

CONSUNTIVI I TRIMESTRE 2019

TOTALE REGIONE

SETTORI	PRODUZIONE %		VENDITE %						NUOVI ORDINI %		PRODUZIONE ASSICURATA	OCCUPATI %
	(c)	(t)	TOTALE		ITALIA		ESTERO		(c)	(t)	n. giorni	(c)
			(c)	(t)	(c)	(t)	(c)	(t)				
Petrolio	-3,6	-4,4	3,8	13,6	-3,7	-5,5	4,3	15,2	0,0	0,0	275	-0,80
Prod.l trasf. metalli	-1,7	-1,6	2,6	-0,3	3,7	-1,4	1,6	1,8	5,9	-6,5	341	-0,30
Estr.minerali non met.	0,0	0,0	-10,0	3,0	-10,0	3,0	nd	nd	0,0	0,0	nd	-11,00
Lav.minerali non met.	9,1	-4,0	108,9	0,2	41,1	147,2	130,7	-46,8	1,8	-11,9	81	1,50
Ind. chimiche e affini	11,2	8,6	9,4	-4,1	2,1	2,0	13,7	-6,8	11,1	-8,7	48	3,30
- industrie chimiche	11,2	8,6	9,4	-4,1	2,1	2,0	13,7	-6,8	11,1	-8,7	48	3,30
- prod. fibre art. e sin.	nd	nd	nd	nd	nd	nd	nd	nd	nd	nd	nd	nd
Industrie meccaniche	-0,5	-1,8	2,4	1,7	2,9	3,5	1,7	0,8	1,7	-5,7	171	1,00
- Costr. prodot. in met.	1,1	-3,1	6,3	3,5	7,7	5,7	3,2	0,9	2,4	-10,8	73	0,20
- Costr.instal.macchine	-2,3	-1,1	-0,4	0,6	-5,7	1,2	0,6	0,6	0,0	-2,2	268	1,50
- Macchine per ufficio	nd	nd	nd	nd	nd	nd	nd	nd	nd	nd	nd	nd
- Mat.eletr.elettron.	10,5	0,8	6,3	0,0	2,1	-1,7	24,4	6,8	21,6	-8,2	44	1,40
- Strum. prec. med.chir.	-8,0	-10,0	1,0	9,0	-5,0	-8,0	5,0	20,0	-20,0	-15,0	5	3,00
Mezzi di trasporto	nd	nd	nd	nd	nd	nd	nd	nd	-47,0	45,0	nd	-2,00
- Costruz.autoveicoli	nd	nd	nd	nd	nd	nd	nd	nd	nd	nd	nd	nd
- Altri mezzi trasp.	nd	nd	nd	nd	nd	nd	nd	nd	-47,0	45,0	nd	-2,00
Alimentari	-8,3	-8,2	-20,6	-1,8	-15,4	-5,0	-27,6	2,7	-18,7	-0,9	49	-0,10
- Alimentari di base	-8,7	-5,7	-9,5	-6,7	-10,2	-6,7	-7,9	-4,9	-7,4	-5,8	92	-2,30
- Bevande e altri alim.	-7,9	-10,2	-29,0	1,9	-21,5	-2,9	-35,0	5,6	-27,3	2,7	16	1,10
Industrie tessili	-3,0	4,6	-4,7	7,4	-25,1	-18,2	0,4	13,8	-1,6	20,5	62	0,30
Pelli e cuoio	13,4	-3,7	19,1	-4,7	19,2	-4,6	15,0	-10,0	4,0	-16,2	27	-1,10
Calz.abbigl.bianc.casa	1,6	-1,8	5,4	-1,8	6,4	-1,9	0,0	0,0	8,8	0,0	17	2,80
Legno, mobili in legno	-3,8	1,8	-3,7	-1,2	-1,0	1,8	-8,1	-7,6	6,2	-4,7	32	1,20
Carta, stampa, editoria	-1,0	-10,7	1,1	-7,1	4,2	-9,8	-2,3	-4,2	9,2	-7,4	40	-5,20
Gomma e plastica	-1,6	1,2	-3,7	2,2	-3,1	2,6	-4,9	-1,4	-0,7	2,2	42	-0,80
Manifatturiere diverse	-12,6	-3,4	-16,4	-2,0	-14,6	-2,4	-16,9	-1,2	14,0	-10,3	54	0,90
<b>T O T A L E</b>	<b>-3,5</b>	<b>-2,7</b>	<b>-3,1</b>	<b>-0,7</b>	<b>-1,4</b>	<b>-1,3</b>	<b>-4,3</b>	<b>-0,1</b>	<b>1,9</b>	<b>-4,8</b>	<b>154</b>	<b>0,30</b>

(c) = variazione congiunturale

(t) = variazione tendenziale

CONSUNTIVI I TRIMESTRE 2019

TOTALE REGIONE

SETTORI	PREZZI DEI MATERIALI %		PREZZI DEI PROD. FINITI %		SCORTE PRODOTTI FINITI (% risposte)				UTILIZZAZIONE IMPIANTI
	(c)	(t)	(c)	(t)	(E)	(A)	(S)	(N)	(%)
Petrolio	3,0	12,2	0,0	0,0	0	0	0	100	95,0
Prod.l trasf. metalli	0,3	2,3	-0,2	3,6	0	98	0	2	83,8
Estr.minerali non met.	nd	nd	9,0	8,0	0	100	0	0	80,0
Lav.minerali non met.	0,0	22,0	2,7	0,3	0	89	11	0	93,2
Ind. chimiche e affini	0,6	2,5	0,8	1,4	0	100	0	0	79,7
- industrie chimiche	0,6	2,5	0,8	1,4	0	100	0	0	79,7
- prod. fibre art. e sin.	nd	nd	nd	nd	nd	nd	nd	nd	nd
Industrie meccaniche	-0,2	0,2	0,0	0,5	7	87	2	4	77,8
- Costr. prodot. in met.	-0,3	1,1	-0,1	1,1	12	83	2	3	75,4
- Costr.instal.macchine	-0,1	-0,3	0,0	0,1	2	90	2	6	79,3
- Macchine per ufficio	nd	nd	nd	nd	nd	nd	nd	nd	nd
- Mat.eletr.elettron.	0,0	0,1	-0,8	-0,1	17	83	0	0	79,8
- Strum. prec. med.chir.	1,0	1,0	0,0	0,0	0	100	0	0	80,0
Mezzi di trasporto	nd	nd	nd	nd	0	0	0	100	nd
- Costruz.autoveicoli	nd	nd	nd	nd	nd	nd	nd	nd	nd
- Altri mezzi trasp.	nd	nd	nd	nd	0	0	0	100	nd
Alimentari	-5,1	-6,0	1,9	0,9	0	99	1	0	84,9
- Alimentari di base	-3,9	-5,0	0,2	1,2	0	98	2	0	79,9
- Bevande e altri alim.	-6,0	-6,8	3,2	0,6	0	100	0	0	88,6
Industrie tessili	1,6	16,0	0,0	0,0	0	89	0	11	78,9
Pelli e cuoio	1,3	1,3	0,0	0,0	0	100	0	0	69,2
Calz.abbigl.bianc.casa	0,9	-1,1	2,4	3,1	0	100	0	0	82,4
Legno, mobili in legno	-2,1	3,8	-0,6	0,6	62	38	0	0	79,0
Carta, stampa, editoria	-1,8	3,0	2,6	7,0	80	17	1	2	81,1
Gomma e plastica	0,0	8,3	0,0	10,7	0	98	0	2	88,1
Manifatturiere diverse	-1,7	-0,8	1,2	1,9	70	30	0	0	73,3
<b>T O T A L E</b>	<b>-1,0</b>	<b>1,3</b>	<b>0,5</b>	<b>2,3</b>	<b>18</b>	<b>77</b>	<b>1</b>	<b>4</b>	<b>81,3</b>

(c) = variazione congiunturale

(E) = esuberanti

(S) = scarse

(t) = variazione tendenziale

(A) = adeguate

(N) = non si tengono

CONSUNTIVI I TRIMESTRE 2019

QUADRO DI SINTESI

	GORIZIA	PORDENONE	TRIESTE	UDINE	TOT.REGIONE
<b>PRODUZIONE</b>					
var. % congiunturale	6,4	-8,2	-13,7	-0,6	-3,5
var. % tendenziale	5,4	-3,7	-14,5	-0,9	-2,7
<b>VENDITE TOTALE</b>					
var. % congiunturale	4,1	-7,0	-19,2	0,8	-3,1
var. % tendenziale	-1,7	-2,4	3,0	-0,5	-0,7
<b>VENDITE ITALIA</b>					
var. % congiunturale	-0,5	-8,1	-16,2	1,6	-1,4
var. % tendenziale	-3,6	4,2	-8,4	-1,5	-1,3
<b>VENDITE ESTERO</b>					
var. % congiunturale	5,7	-7,2	-20,1	0,0	-4,3
var. % tendenziale	-1,1	-3,9	8,8	1,0	-0,1
<b>NUOVI ORDINI</b>					
var. % congiunturale	4,9	3,4	-15,9	4,2	1,9
var. % tendenziale	0,0	-10,7	0,6	-4,8	-4,8
<b>PREZZI DEI MATERIALI</b>					
var. % congiunturale	-0,9	-0,1	-4,0	-0,7	-1,0
var. % tendenziale	5,1	1,3	-1,6	1,4	1,3
<b>PRODOTTI FINITI</b>					
var. % congiunturale	1,3	0,3	2,8	0,0	0,5
var. % tendenziale	-1,7	1,9	2,3	2,7	2,3
<b>SCORTE PRODOTTI FINITI (% risposte)</b>					
esuberanti	1	42	24	15	18
adeguate	91	55	61	82	77
scarse	0	1	0	1	1
non si tengono	8	2	15	2	4
<b>UTILIZZO IMPIANTI</b>					
grado utilizzazione	72,7	73,5	85,8	83,1	81,3
<b>PRODUZIONE ASSICURATA</b>					
giorni di produz.	62	65	67	210	154
<b>OCCUPAZIONE</b>					
num. fine periodo (*)	886	5131	1354	12371	19742
variaz. congiunt.	6,0	0,5	-4,2	0,3	0,3

(\*) il numero è indicativo della consistenza del campione

## CONSUNTIVO I TRIMESTRE 2019 - PRODUZIONE

	variazione % congiunturale	variazione % tendenziale
GORIZIA	6,4	5,4
PORDENONE	-8,2	-3,7
TRIESTE	-13,7	-14,5
UDINE	-0,6	-0,9
TOT.REGIONE	<b>-3,5</b>	<b>-2,7</b>

■ - var. congiunturale   ■ - var. tendenziale

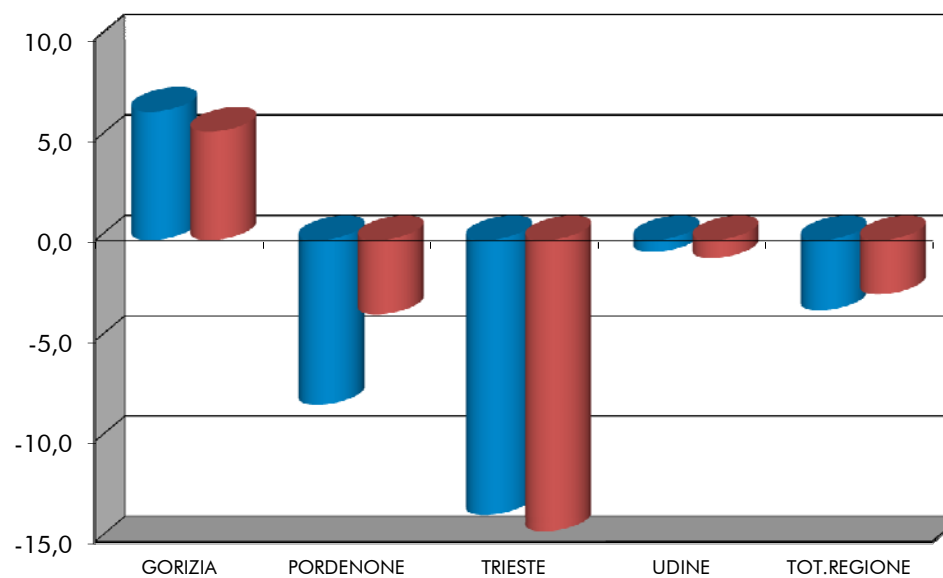

## CONSUNTIVO I TRIMESTRE 2019 - VENDITE TOTALI

	variazione % congiunturale	variazione % tendenziale
GORIZIA	4,1	-1,7
PORDENONE	-7,0	-2,4
TRIESTE	-19,2	3,0
UDINE	0,8	-0,5
TOT.REGIONE	<b>-3,1</b>	<b>-0,7</b>

■ - var. congiunturale    ■ - var. tendenziale

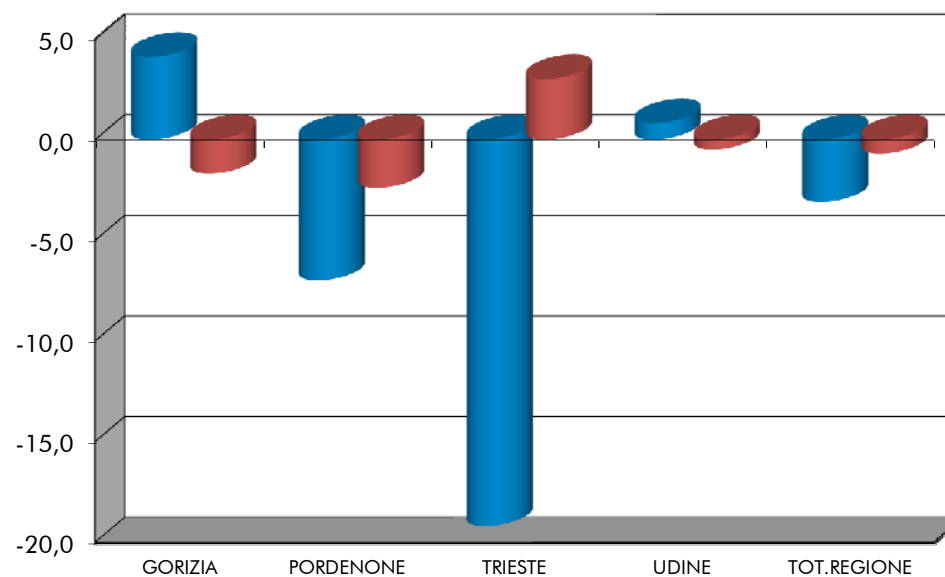

## CONSUNTIVO I TRIMESTRE 2019 - VENDITE ITALIA

	variazione % congiunturale	variazione % tendenziale
GORIZIA	-0,5	-3,6
PORDENONE	-8,1	4,2
TRIESTE	-16,2	-8,4
UDINE	1,6	-1,5
<b>TOT.REGIONE</b>	<b>-1,4</b>	<b>-1,3</b>

■ - var. congiunturale    ■ - var. tendenziale

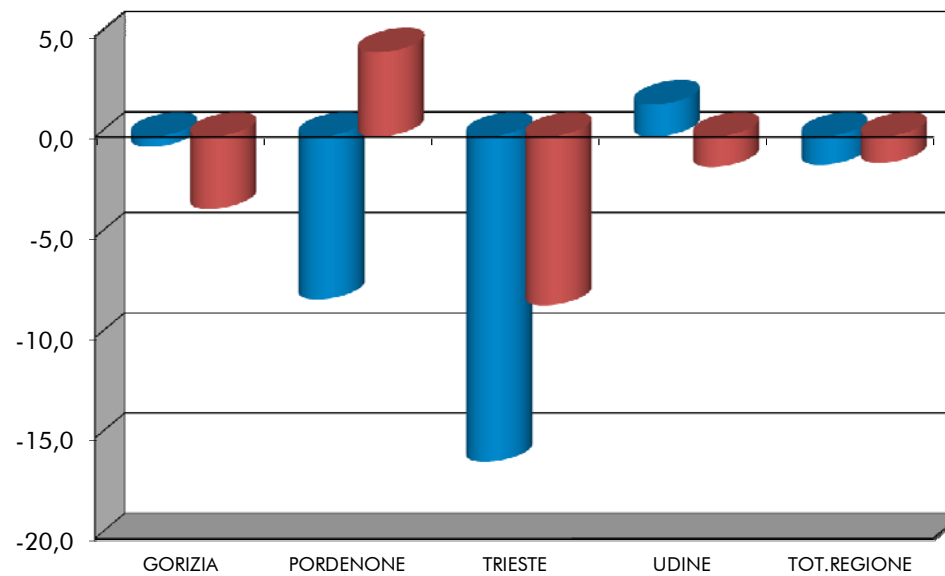

## CONSUNTIVO I TRIMESTRE 2019 - VENDITE ESTERO

	variazione % congiunturale	variazione % tendenziale
GORIZIA	5,7	-1,1
PORDENONE	-7,2	-3,9
TRIESTE	-20,1	8,8
UDINE	0,0	1,0
TOT.REGIONE	<b>-4,3</b>	<b>-0,1</b>

■ - var. congiunturale    ■ - var. tendenziale

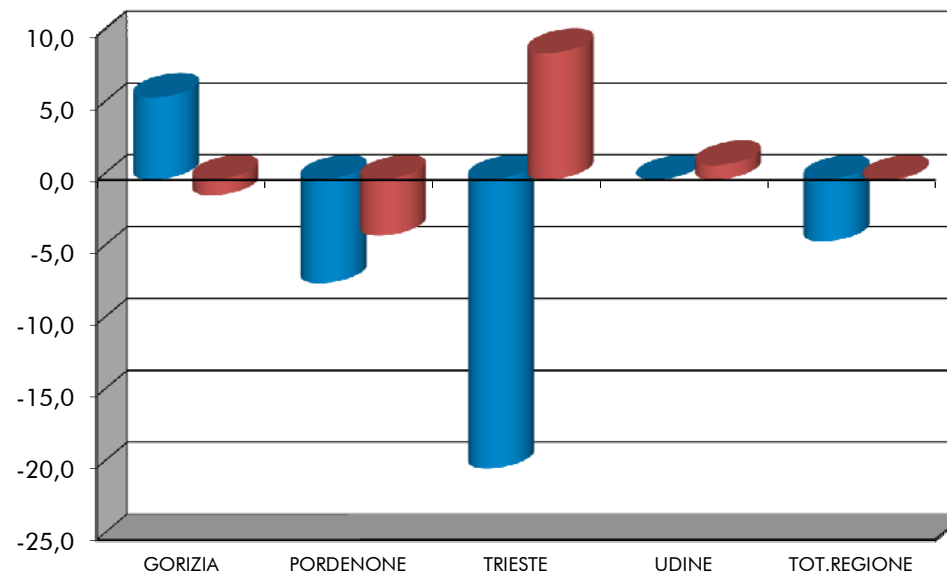



TOTALE REGIONE: ANDAMENTO DEI CONSUNTIVI - QUADRO DI SINTESI

	II TRIMESTRE 2018	III TRIMESTRE 2018	IV TRIMESTRE 2018	I TRIMESTRE 2019
<b>PRODUZIONE</b>				
- var. % congiunturale	2,3	0,2	4,1	-3,5
- var. % tendenziale	1,0	-0,7	0,9	-2,7
<b>VENDITE TOTALE</b>				
- var. % congiunturale	5,2	-1,9	5,4	-3,1
- var. % tendenziale	5,0	1,9	0,1	-0,7
<b>VENDITE ITALIA</b>				
- var. % congiunturale	4,8	-3,7	5,5	-1,4
- var. % tendenziale	3,5	1,0	-0,2	-1,3
<b>VENDITE ESTERO</b>				
- var. % congiunturale	5,1	-0,7	6,1	-4,3
- var. % tendenziale	5,8	2,4	1,0	-0,1
<b>NUOVI ORDINI</b>				
- var. % congiunturale	0,1	-0,9	3,8	1,9
- var. % tendenziale	0,0	0,9	-1,9	-4,8
<b>SCORTE (% risposte)</b>				
- esuberanti	11	15	18	18
- adeguate	82	79	78	77
- scarse	3	2	1	1
- non si tengono	4	4	3	4
<b>UTILIZZO IMPIANTI</b>				
- grado utilizzazione	87,1	82,6	82,3	81,3
<b>OCCUPAZIONE</b>				
- variaz. congiunt.	-0,2	1,7	0,1	0,3

3.3. DATI DI PREVISIONE PER IL II TRIMESTRE 2019  
DATI REGIONALI E TOTALI PROVINCIALI

PREVISIONI II TRIMESTRE 2019 – TOTALE REGIONE

PREVISIONI II TRIMESTRE 2019 – SITUAZIONE PER PROVINCIA

TOTALE REGIONE: ANDAMENTO DELLE PREVISIONI – QUADRO DI SINTESI

## PREVISIONI II TRIMESTRE 2019 (% RISPOSTE)

## TOTALE REGIONE

SETTORI	PRODUZIONE			DOMANDA INTERNA			DOMANDA ESTERA			OCCUPAZIONE		
	+	=	-	+	=	-	+	=	-	+	=	-
Petrolio	0	100	0	0	100	0	0	100	0	0	100	0
Prod.I trasf. metalli	50	50	0	0	100	0	92	8	0	0	100	0
Estr.minerali non met.	0	100	0	0	100	0	nd	nd	nd	0	100	0
Lav.minerali non met.	100	0	0	0	34	66	4	96	0	89	11	0
Ind. chimiche e affini	36	64	0	56	44	0	24	76	0	48	52	0
- industrie chimiche	36	64	0	56	44	0	24	76	0	48	52	0
- prod.fibre art. e sin.	nd	nd	nd	nd	nd	nd	nd	nd	nd	nd	nd	nd
Industrie meccaniche	14	80	6	34	48	18	12	84	4	7	88	5
- Costr. prodot. in met.	10	85	5	28	70	2	8	87	5	6	91	3
- Costr.instal macchine	12	80	8	29	24	47	13	84	3	4	90	6
- Macchine per ufficio	nd	nd	nd	nd	nd	nd	nd	nd	nd	nd	nd	nd
- Mat.elettr.elettron.	79	21	0	79	8	13	78	6	16	63	37	0
- Strum. prec. med.chir.	0	100	0	0	100	0	0	100	0	0	100	0
Mezzi di trasporto	nd	nd	nd	0	100	0	0	100	0	0	100	0
- Costruz.autoveicoli	nd	nd	nd	nd	nd	nd	nd	nd	nd	nd	nd	nd
- Altri mezzi trasp.	nd	nd	nd	0	100	0	0	100	0	0	100	0
Alimentari	82	18	0	73	24	3	79	21	0	64	36	0
- Alimentari di base	69	31	0	67	28	5	24	75	1	30	70	0
- Bevande e altri alim.	91	9	0	81	19	0	99	1	0	91	9	0
Industrie tessili	0	100	0	0	100	0	0	100	0	0	100	0
Pelli e cuoio	0	26	74	0	24	76	0	0	100	0	100	0
Calz.abbigl.bianc.casa	88	12	0	0	100	0	0	100	0	0	100	0
Legno, mobili in legno	28	68	4	7	90	3	20	65	15	0	97	3
Carta, stampa, editoria	0	98	2	0	96	4	1	57	42	0	100	0
Gomma e plastica	98	2	0	96	4	0	29	71	0	98	2	0
Manifatturiere diverse	0	78	22	0	69	31	73	10	17	0	78	22
<b>T O T A L E</b>	<b>36</b>	<b>61</b>	<b>3</b>	<b>21</b>	<b>73</b>	<b>6</b>	<b>43</b>	<b>51</b>	<b>6</b>	<b>13</b>	<b>85</b>	<b>2</b>

## PREVISIONI II TRIMESTRE 2019 (% RISPOSTE)

Situazione per provincia

	GORIZIA	PORDENONE	TRIESTE	UDINE	TOTALE
<b>PRODUZIONE</b>					
- aumento	2	8	58	40	<b>36</b>
- stabile	91	80	42	58	<b>61</b>
- diminuzione	7	12	0	2	<b>3</b>
<b>DOMANDA INTERNA</b>					
- aumento	0	19	60	17	<b>21</b>
- stabile	84	63	40	79	<b>73</b>
- diminuzione	16	18	0	4	<b>6</b>
<b>DOMANDA ESTERA</b>					
- aumento	3	14	56	55	<b>43</b>
- stabile	89	79	23	43	<b>51</b>
- diminuzione	8	7	21	2	<b>6</b>
<b>OCCUPAZIONE</b>					
- aumento	0	7	58	8	<b>13</b>
- stabile	94	84	42	91	<b>85</b>
- diminuzione	6	9	0	1	<b>2</b>

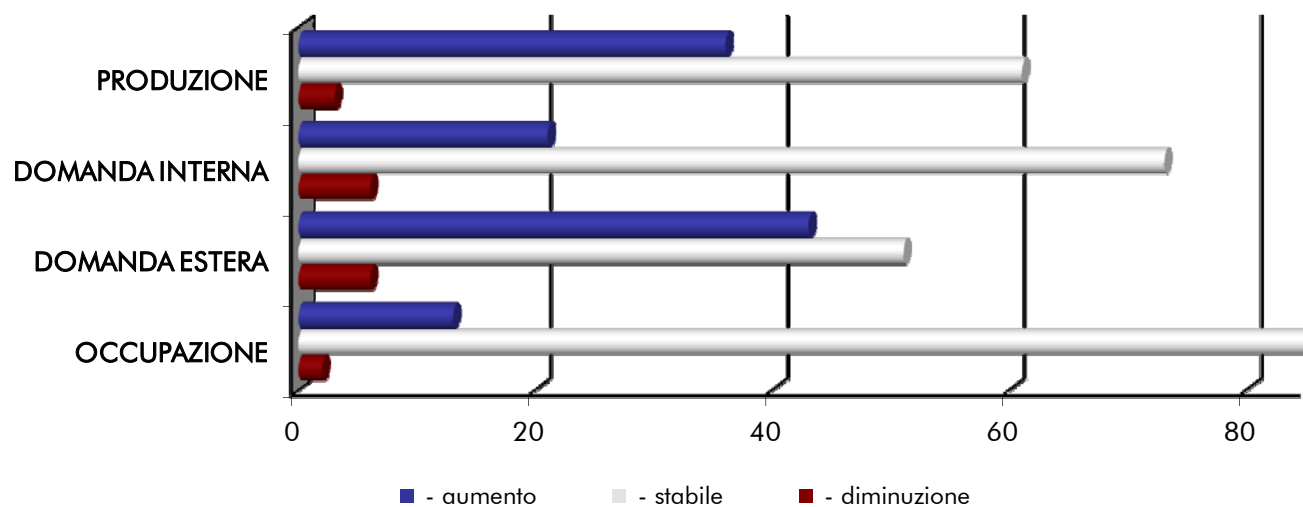

TOTALE REGIONE: ANDAMENTO DELLE PREVISIONI - QUADRO DI SINTESI (% RISPOSTE)

	VARIABILI	III TRIM 2018	IV TRIM 2018	I TRIM 2019	II TRIM 2019
PRODUZIONE	- aumento	47	33	23	36
	- stabile	47	60	65	61
	- diminuzione	6	7	12	3
DOMANDA INTERNA	- aumento	11	16	8	21
	- stabile	85	79	76	73
	- diminuzione	4	5	16	6
DOMANDA ESTERA	- aumento	51	65	47	43
	- stabile	37	30	44	51
	- diminuzione	12	5	9	6
OCCUPAZIONE	- aumento	11	11	4	13
	- stabile	84	86	93	85
	- diminuzione	5	3	3	2

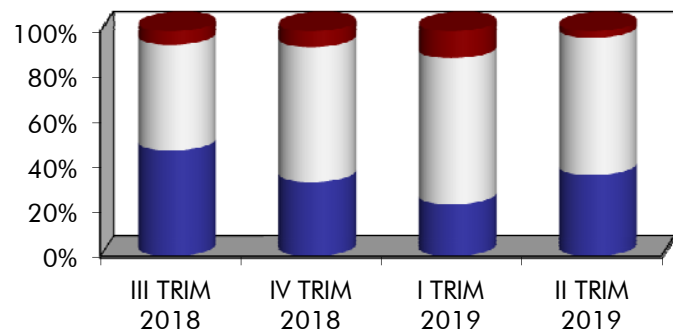

**DOMANDA ESTERA**

**PRODUZIONE**

- - diminuzione
- - stabile
- - aumento

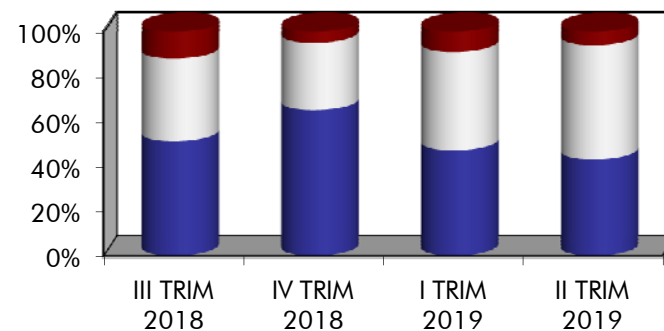

**OCCUPAZIONE**

**DOMANDA INTERNA**

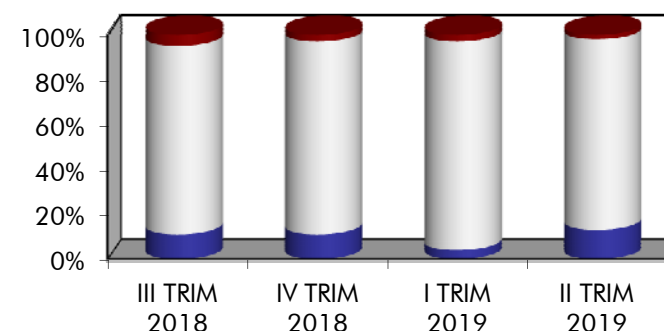
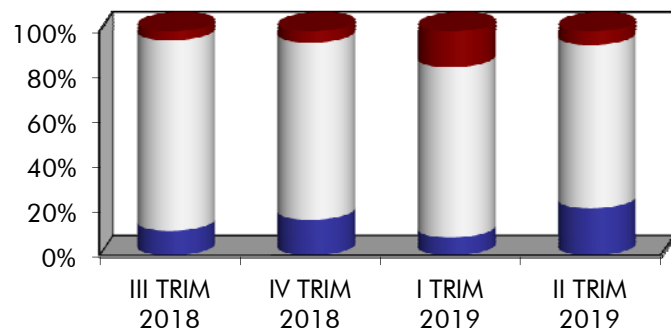

3.4. ALLEGATI STATISTICI PROVINCIALI  
TABELLE PROVINCIALI PER SETTORE - DATI CONSUNTIVI E DI PREVISIONE

CONSUNTIVI I TRIMESTRE 2019 – PROVINCIA DI GORIZIA (I)

CONSUNTIVI I TRIMESTRE 2019 – PROVINCIA DI GORIZIA (II)

CONSUNTIVI I TRIMESTRE 2019 – PROVINCIA DI PORDENONE (I)

CONSUNTIVI I TRIMESTRE 2019 – PROVINCIA DI PORDENONE (II)

CONSUNTIVI I TRIMESTRE 2019 – PROVINCIA DI TRIESTE (I)

CONSUNTIVI I TRIMESTRE 2019 – PROVINCIA DI TRIESTE (II)

CONSUNTIVI I TRIMESTRE 2019 – PROVINCIA DI UDINE (I)

CONSUNTIVI I TRIMESTRE 2019 – PROVINCIA DI UDINE (II)

PREVISIONI II TRIMESTRE 2019 – PROVINCIA DI GORIZIA

PREVISIONI II TRIMESTRE 2019 – PROVINCIA DI PORDENONE

PREVISIONI II TRIMESTRE 2019 – PROVINCIA DI TRIESTE

PREVISIONI II TRIMESTRE 2019 – PROVINCIA DI UDINE

SETTORI	PRODUZIONE		VENDITE %						NUOVI ORDINI		PRODUZIONE	OCCUPATI
	%		TOTALE		ITALIA		ESTERO		%		ASSICURATA	%
	(c)	(t)	(c)	(t)	(c)	(t)	(c)	(t)	(c)	(t)	n. giorni	(c)
Petrolio	nd	nd	nd	nd	nd	nd	nd	nd	nd	nd	nd	nd
Prod.l trasf. metalli	nd	nd	nd	nd	nd	nd	nd	nd	nd	nd	nd	nd
Estr.minerali non met.	nd	nd	nd	nd	nd	nd	nd	nd	nd	nd	nd	nd
Lav.minerali non met.	nd	nd	nd	nd	nd	nd	nd	nd	nd	nd	nd	nd
Ind. chimiche e affini	20,6	17,5	17,0	-12,3	0,7	3,3	20,7	-14,8	20,1	-24,9	50	2,20
- industrie chimiche	20,6	17,5	17,0	-12,3	0,7	3,3	20,7	-14,8	20,1	-24,9	50	2,20
- prod. fibre art. e sin.	nd	nd	nd	nd	nd	nd	nd	nd	nd	nd	nd	nd
Industrie meccaniche	-4,6	-5,4	-4,5	-5,6	-11,6	-7,0	-1,7	-5,2	7,5	-4,4	100	13,30
- Costr. prodot. in met.	nd	nd	nd	nd	nd	nd	nd	nd	nd	nd	nd	nd
- Costr.instal.macchine	-5,3	-6,1	-5,3	-5,4	-6,6	-7,9	-5,1	-5,1	-2,5	-4,4	102	15,90
- Macchine per ufficio	nd	nd	nd	nd	nd	nd	nd	nd	nd	nd	nd	nd
- Mat.eletr.elettron.	0,0	-1,0	1,0	-7,0	-17,0	-6,0	74,0	-8,0	70,0	-4,0	90	2,00
- Strum. prec. med.chir.	nd	nd	nd	nd	nd	nd	nd	nd	nd	nd	nd	nd
Mezzi di trasporto	nd	nd	nd	nd	nd	nd	nd	nd	-47,0	45,0	nd	-2,00
- Costruz.autoveicoli	nd	nd	nd	nd	nd	nd	nd	nd	nd	nd	nd	nd
- Altri mezzi trasp.	nd	nd	nd	nd	nd	nd	nd	nd	-47,0	45,0	nd	-2,00
Alimentari	nd	nd	nd	nd	nd	nd	nd	nd	nd	nd	nd	nd
- Alimentari di base	nd	nd	nd	nd	nd	nd	nd	nd	nd	nd	nd	nd
- Bevande e altri alim.	nd	nd	nd	nd	nd	nd	nd	nd	nd	nd	nd	nd
Industrie tessili	-3,3	7,2	-1,0	11,0	0,0	0,0	-1,0	11,0	0,0	20,0	71	1,20
Pelli e cuoio	nd	nd	nd	nd	nd	nd	nd	nd	nd	nd	nd	nd
Calz.abbigl.bianc.casa	nd	nd	nd	nd	nd	nd	nd	nd	nd	nd	nd	nd
Legno, mobili in legno	5,0	10,0	10,0	20,0	10,0	20,0	nd	nd	-10,0	-10,0	6	nd
Carta, stampa, editoria	9,0	-7,0	-15,0	-2,0	-48,0	-42,0	-8,0	6,0	11,0	-13,0	60	0,00
Gomma e plastica	nd	nd	nd	nd	nd	nd	nd	nd	nd	nd	nd	nd
Manifatturiere diverse	8,0	-1,0	8,0	-1,0	7,0	-2,0	9,0	4,0	8,0	-1,0	30	0,00
<b>T O T A L E</b>	<b>6,4</b>	<b>5,4</b>	<b>4,1</b>	<b>-1,7</b>	<b>-0,5</b>	<b>-3,6</b>	<b>5,7</b>	<b>-1,1</b>	<b>4,9</b>	<b>0,0</b>	<b>62</b>	<b>6,00</b>

(c) = variazione congiunturale

(t) = variazione tendenziale

CONSUNTIVI I TRIMESTRE 2019

PROVINCIA DI GORIZIA

SETTORI	PREZZI DEI MATERIALI %		PREZZI DEI PROD. FINITI %		SCORTE PRODOTTI FINITI ( % risposte )				UTILIZZAZIONE IMPIANTI
	(c)	(t)	(c)	(t)	(E)	(A)	(S)	(N)	(%)
Petrolio	nd	nd	nd	nd	nd	nd	nd	nd	nd
Prod.l trasf. metalli	nd	nd	nd	nd	nd	nd	nd	nd	nd
Estr.minerali non met.	nd	nd	nd	nd	nd	nd	nd	nd	nd
Lav.minerali non met.	nd	nd	nd	nd	nd	nd	nd	nd	nd
Ind. chimiche e affini	0,0	0,0	0,0	-10,1	0	100	0	0	68,7
- industrie chimiche	0,0	0,0	0,0	-10,1	0	100	0	0	68,7
- prod. fibre art. e sin.	nd	nd	nd	nd	nd	nd	nd	nd	nd
Industrie meccaniche	0,0	0,1	0,0	0,0	-12	100	0	0	69,3
- Costr. prodot. in met.	nd	nd	nd	nd	nd	nd	nd	nd	nd
- Costr.instal.macchine	0,0	0,0	0,0	0,0	0	100	0	0	66,8
- Macchine per ufficio	nd	nd	nd	nd	nd	nd	nd	nd	nd
- Mat.eletr.elettron.	0,0	0,5	0,0	0,0	0	100	0	0	85,0
- Strum. prec. med.chir.	nd	nd	nd	nd	nd	nd	nd	nd	nd
Mezzi di trasporto	nd	nd	nd	nd	0	0	0	100	nd
- Costruz.autoveicoli	nd	nd	nd	nd	nd	nd	nd	nd	nd
- Altri mezzi trasp.	nd	nd	nd	nd	0	0	0	100	nd
Alimentari	nd	nd	nd	nd	nd	nd	nd	nd	nd
- Alimentari di base	nd	nd	nd	nd	nd	nd	nd	nd	nd
- Bevande e altri alim.	nd	nd	nd	nd	nd	nd	nd	nd	nd
Industrie tessili	2,0	20,0	0,0	0,0	0	100	0	0	78,0
Pelli e cuoio	nd	nd	nd	nd	nd	nd	nd	nd	nd
Calz.abbigl.bianc.casa	nd	nd	nd	nd	nd	nd	nd	nd	nd
Legno, mobili in legno	-10,0	-25,0	-5,0	-10,0	100	0	0	0	90,0
Carta, stampa, editoria	0,0	8,0	16,0	8,0	0	100	0	0	60,0
Gomma e plastica	nd	nd	nd	nd	nd	nd	nd	nd	nd
Manifatturiere diverse	-8,0	-5,0	0,0	4,0	0	100	0	0	80,0
<b>T O T A L E</b>	<b>-0,9</b>	<b>5,1</b>	<b>1,3</b>	<b>-1,7</b>	<b>1</b>	<b>91</b>	<b>0</b>	<b>8</b>	<b>72,7</b>

(c) = variazione congiunturale

(t) = variazione tendenziale

(E) = esuberanti (S) = scarse

(A) = adeguate (N) = non si tengono



SETTORI	PRODUZIONE		VENDITE %						NUOVI ORDINI		PRODUZIONE	OCCUPATI
	%		TOTALE		ITALIA		ESTERO		%		ASSICURATA	%
	(c)	(t)	(c)	(t)	(c)	(t)	(c)	(t)	(c)	(t)	n. giorni	(c)
Petrolio	nd	nd	nd	nd	nd	nd	nd	nd	nd	nd	nd	nd
Prod.l trasf. metalli	2,0	2,0	0,7	1,0	0,0	1,0	1,0	2,0	-1,0	0,0	100	-7,00
Estr.minerali non met.	0,0	0,0	-10,0	3,0	-10,0	3,0	nd	nd	0,0	0,0	nd	-11,00
Lav.minerali non met.	12,0	-5,0	122,0	-1,0	59,0	217,0	136,0	-49,0	2,0	-14,0	90	1,00
Ind. chimiche e affini	-8,0	8,0	-8,0	-26,0	-10,0	-37,0	-6,0	1,0	nd	nd	nd	0,00
- industrie chimiche	-8,0	8,0	-8,0	-26,0	-10,0	-37,0	-6,0	1,0	nd	nd	nd	0,00
- prod. fibre art. e sin.	nd	nd	nd	nd	nd	nd	nd	nd	nd	nd	nd	nd
Industrie meccaniche	-2,5	-4,4	4,4	-2,1	-11,6	8,2	3,4	-6,0	-2,2	-11,3	93	0,40
- Costr. prodot. in met.	5,2	-2,6	8,0	-2,6	6,4	6,2	5,3	-9,2	-1,3	-11,1	93	-0,30
- Costr.instal.macchine	-11,8	-6,5	-0,1	-1,6	-23,0	26,2	1,8	-3,7	-3,1	-11,2	103	2,30
- Macchine per ufficio	nd	nd	nd	nd	nd	nd	nd	nd	nd	nd	nd	nd
- Mat.eletr.elettron.	-8,0	-8,0	7,0	2,6	6,0	-2,0	11,0	56,0	-6,0	-20,0	50	0,00
- Strum. prec. med.chir.	nd	nd	nd	nd	nd	nd	nd	nd	nd	nd	nd	nd
Mezzi di trasporto	nd	nd	nd	nd	nd	nd	nd	nd	nd	nd	nd	nd
- Costruz.autoveicoli	nd	nd	nd	nd	nd	nd	nd	nd	nd	nd	nd	nd
- Altri mezzi trasp.	nd	nd	nd	nd	nd	nd	nd	nd	nd	nd	nd	nd
Alimentari	0,0	0,0	0,0	0,0	0,0	0,0	nd	nd	0,0	0,0	80	0,00
- Alimentari di base	nd	nd	nd	nd	nd	nd	nd	nd	nd	nd	nd	nd
- Bevande e altri alim.	0,0	0,0	0,0	0,0	0,0	0,0	nd	nd	0,0	0,0	80	0,00
Industrie tessili	-9,8	0,0	-48,7	-2,3	-67,1	-30,1	135,0	275,0	-24,0	61,0	30	-2,90
Pelli e cuoio	0,0	0,0	19,5	-0,9	20,0	0,0	15,0	-10,0	10,0	-40,0	62	-15,00
Calz.abbigl.bianc.casa	nd	nd	nd	nd	nd	nd	nd	nd	nd	nd	nd	nd
Legno, mobili in legno	-7,4	0,0	-4,4	0,0	-0,8	3,9	-20,0	-16,7	3,7	3,7	58	16,40
Carta, stampa, editoria	1,1	-7,7	-4,4	-12,6	-5,7	-3,0	-3,7	-17,5	23,2	-21,9	33	-1,20
Gomma e plastica	nd	nd	nd	nd	nd	nd	nd	nd	nd	nd	nd	nd
Manifatturiere diverse	-13,7	-3,5	-17,7	-2,0	-21,0	-2,5	-17,2	-1,3	16,6	-14,3	56	1,00
<b>T O T A L E</b>	<b>-8,2</b>	<b>-3,7</b>	<b>-7,0</b>	<b>-2,4</b>	<b>-8,1</b>	<b>4,2</b>	<b>-7,2</b>	<b>-3,9</b>	<b>3,4</b>	<b>-10,7</b>	<b>65</b>	<b>0,50</b>

(c) = variazione congiunturale

(t) = variazione tendenziale

CONSUNTIVI I TRIMESTRE 2019

PROVINCIA DI PORDENONE

SETTORI	PREZZI DEI MATERIALI %		PREZZI DEI PROD. FINITI %		SCORTE PRODOTTI FINITI ( % risposte )				UTILIZZAZIONE IMPIANTI
	(c)	(t)	(c)	(t)	(E)	(A)	(S)	(N)	(%)
Petrolio	nd	nd	nd	nd	nd	nd	nd	nd	nd
Prod.l trasf. metalli	1,0	1,0	1,0	2,0	0	100	0	0	100,0
Estr.minerali non met.	nd	nd	9,0	8,0	0	100	0	0	80,0
Lav.minerali non met.	nd	nd	3,0	1,0	0	100	0	0	100,0
Ind. chimiche e affini	0,0	3,0	nd	nd	0	100	0	0	80,0
- industrie chimiche	0,0	3,0	nd	nd	0	100	0	0	80,0
- prod. fibre art. e sin.	nd	nd	nd	nd	nd	nd	nd	nd	nd
Industrie meccaniche	0,1	0,1	-0,7	0,4	-12	70	0	5	66,5
- Costr. prodot. in met.	0,1	-0,1	-0,6	0,1	25	69	0	6	77,4
- Costr.instal.macchine	0,0	0,3	0,0	4,5	0	100	0	0	54,2
- Macchine per ufficio	nd	nd	nd	nd	nd	nd	nd	nd	nd
- Mat.eletr.elettron.	0,0	0,0	-5,0	-1,0	100	0	0	0	60,0
- Strum. prec. med.chir.	nd	nd	nd	nd	nd	nd	nd	nd	nd
Mezzi di trasporto	nd	nd	nd	nd	nd	nd	nd	nd	nd
- Costruz.autoveicoli	nd	nd	nd	nd	nd	nd	nd	nd	nd
- Altri mezzi trasp.	nd	nd	nd	nd	nd	nd	nd	nd	nd
Alimentari	0,0	0,0	0,0	0,0	0	100	0	0	90,0
- Alimentari di base	nd	nd	nd	nd	nd	nd	nd	nd	nd
- Bevande e altri alim.	0,0	0,0	0,0	0,0	0	100	0	0	90,0
Industrie tessili	0,0	0,0	0,0	0,0	0	100	0	0	80,0
Pelli e cuoio	5,0	5,0	0,0	0,0	0	100	0	0	90,0
Calz.abbigl.bianc.casa	nd	nd	nd	nd	nd	nd	nd	nd	nd
Legno, mobili in legno	0,4	0,4	0,0	2,4	0	100	0	0	75,5
Carta, stampa, editoria	-3,6	8,1	0,0	8,1	89	6	5	0	78,0
Gomma e plastica	nd	nd	nd	nd	nd	nd	nd	nd	nd
Manifatturiere diverse	1,0	1,0	1,7	1,0	100	0	0	0	70,3
<b>T O T A L E</b>	<b>-0,1</b>	<b>1,3</b>	<b>0,3</b>	<b>1,9</b>	<b>42</b>	<b>55</b>	<b>1</b>	<b>2</b>	<b>73,5</b>

(c) = variazione congiunturale

(t) = variazione tendenziale

(E) = esuberanti (S) = scarse

(A) = adeguate (N) = non si tengono

SETTORI	PRODUZIONE %		VENDITE %						NUOVI ORDINI %		PRODUZIONE ASSICURATA	OCCUPATI %
			TOTALE		ITALIA		ESTERO				n. giorni	
	(c)	(t)	(c)	(t)	(c)	(t)	(c)	(t)	(c)	(t)		(c)
Petrolio	-3,6	-4,4	3,8	13,6	-3,7	-5,5	4,3	15,2	0,0	0,0	275	-0,80
Prod.l trasf. metalli	nd	nd	nd	nd	nd	nd	nd	nd	nd	nd	nd	nd
Estr.minerali non met.	nd	nd	nd	nd	nd	nd	nd	nd	nd	nd	nd	nd
Lav.minerali non met.	nd	nd	nd	nd	nd	nd	nd	nd	nd	nd	nd	nd
Ind. chimiche e affini	nd	nd	nd	nd	nd	nd	nd	nd	nd	nd	nd	nd
- industrie chimiche	nd	nd	nd	nd	nd	nd	nd	nd	nd	nd	nd	nd
- prod. fibre art. e sin.	nd	nd	nd	nd	nd	nd	nd	nd	nd	nd	nd	nd
Industrie meccaniche	-66,0	-19,0	7,0	72,0	-11,6	28,0	6,0	88,0	-14,0	-38,0	210	3,00
- Costr. prodot. in met.	-66,0	-19,0	7,0	72,0	9,0	28,0	6,0	88,0	-14,0	-38,0	210	3,00
- Costr.instal.macchine	nd	nd	nd	nd	nd	nd	nd	nd	nd	nd	nd	nd
- Macchine per ufficio	nd	nd	nd	nd	nd	nd	nd	nd	nd	nd	nd	nd
- Mat.eletr.elettron.	nd	nd	nd	nd	nd	nd	nd	nd	nd	nd	nd	nd
- Strum. prec. med.chir.	nd	nd	nd	nd	nd	nd	nd	nd	nd	nd	nd	nd
Mezzi di trasporto	nd	nd	nd	nd	nd	nd	nd	nd	nd	nd	nd	nd
- Costruz.autoveicoli	nd	nd	nd	nd	nd	nd	nd	nd	nd	nd	nd	nd
- Altri mezzi trasp.	nd	nd	nd	nd	nd	nd	nd	nd	nd	nd	nd	nd
Alimentari	-9,8	-11,6	-33,4	2,2	-29,4	-4,4	-35,3	5,9	-31,7	4,3	14	1,00
- Alimentari di base	nd	nd	nd	nd	nd	nd	nd	nd	nd	nd	nd	nd
- Bevande e altri alim.	-9,8	-11,6	-33,4	2,2	-29,4	-4,4	-35,3	5,9	-31,7	4,3	14	1,00
Industrie tessili	5,3	-10,4	5,3	-10,4	5,3	-10,4	nd	nd	5,3	-10,4	20	0,50
Pelli e cuoio	nd	nd	nd	nd	nd	nd	nd	nd	nd	nd	nd	nd
Calz.abbigl.bianc.casa	nd	nd	nd	nd	nd	nd	nd	nd	nd	nd	nd	nd
Legno, mobili in legno	nd	nd	nd	nd	nd	nd	nd	nd	nd	nd	nd	nd
Carta, stampa, editoria	-21,9	-26,9	-3,3	-10,8	3,4	-22,2	-6,6	-3,1	11,9	-1,0	62	-29,00
Gomma e plastica	nd	nd	nd	nd	nd	nd	nd	nd	nd	nd	nd	nd
Manifatturiere diverse	nd	nd	nd	nd	nd	nd	nd	nd	nd	nd	nd	nd
<b>TOTALE</b>	<b>-13,7</b>	<b>-14,5</b>	<b>-19,2</b>	<b>3,0</b>	<b>-16,2</b>	<b>-8,4</b>	<b>-20,1</b>	<b>8,8</b>	<b>-15,9</b>	<b>0,6</b>	<b>67</b>	<b>-4,20</b>

(c) = variazione congiunturale

(t) = variazione tendenziale

CONSUNTIVI I TRIMESTRE 2019

PROVINCIA DI TRIESTE

SETTORI	PREZZI DEI MATERIALI %		PREZZI DEI PROD. FINITI %		SCORTE PRODOTTI FINITI ( % risposte )				UTILIZZAZIONE IMPIANTI
	(c)	(t)	(c)	(t)	(E)	(A)	(S)	(N)	(%)
Petrolio	3,0	12,2	0,0	0,0	0	0	0	100	95,0
Prod.l trasf. metalli	nd	nd	nd	nd	nd	nd	nd	nd	nd
Estr.minerali non met.	nd	nd	nd	nd	nd	nd	nd	nd	nd
Lav.minerali non met.	nd	nd	nd	nd	nd	nd	nd	nd	nd
Ind. chimiche e affini	nd	nd	nd	nd	nd	nd	nd	nd	nd
- industrie chimiche	nd	nd	nd	nd	nd	nd	nd	nd	nd
- prod. fibre art. e sin.	nd	nd	nd	nd	nd	nd	nd	nd	nd
Industrie meccaniche	9,0	18,0	0,0	16,0	-12	100	0	0	75,0
- Costr. prodot. in met.	9,0	18,0	0,0	16,0	0	100	0	0	75,0
- Costr.instal.macchine	nd	nd	nd	nd	nd	nd	nd	nd	nd
- Macchine per ufficio	nd	nd	nd	nd	nd	nd	nd	nd	nd
- Mat.eletr.elettron.	nd	nd	nd	nd	nd	nd	nd	nd	nd
- Strum. prec. med.chir.	nd	nd	nd	nd	nd	nd	nd	nd	nd
Mezzi di trasporto	nd	nd	nd	nd	nd	nd	nd	nd	nd
- Costruz.autoveicoli	nd	nd	nd	nd	nd	nd	nd	nd	nd
- Altri mezzi trasp.	nd	nd	nd	nd	nd	nd	nd	nd	nd
Alimentari	-7,1	-8,0	3,6	0,6	0	100	0	0	91,0
- Alimentari di base	nd	nd	nd	nd	nd	nd	nd	nd	nd
- Bevande e altri alim.	-7,1	-8,0	3,6	0,6	0	100	0	0	91,0
Industrie tessili	0,0	0,0	0,0	0,0	0	0	0	100	85,0
Pelli e cuoio	nd	nd	nd	nd	nd	nd	nd	nd	nd
Calz.abbigl.bianc.casa	nd	nd	nd	nd	nd	nd	nd	nd	nd
Legno, mobili in legno	nd	nd	nd	nd	nd	nd	nd	nd	nd
Carta, stampa, editoria	-2,5	3,3	3,2	5,7	100	0	0	0	70,0
Gomma e plastica	nd	nd	nd	nd	nd	nd	nd	nd	nd
Manifatturiere diverse	nd	nd	nd	nd	nd	nd	nd	nd	nd
<b>T O T A L E</b>	<b>-4,0</b>	<b>-1,6</b>	<b>2,8</b>	<b>2,3</b>	<b>24</b>	<b>61</b>	<b>0</b>	<b>15</b>	<b>85,8</b>

(c) = variazione congiunturale

(t) = variazione tendenziale

(E) = esuberanti (S) = scarse

(A) = adeguate (N) = non si tengono

SETTORI	PRODUZIONE		VENDITE %						NUOVI ORDINI		PRODUZIONE	OCCUPATI
	%		TOTALE		ITALIA		ESTERO		%		ASSICURATA	%
	(c)	(t)	(c)	(t)	(c)	(t)	(c)	(t)	(c)	(t)	n. giorni	(c)
Petrolio	nd	nd	nd	nd	nd	nd	nd	nd	nd	nd	nd	nd
Prod.l trasf. metalli	-1,9	-1,8	2,7	-0,3	3,8	-1,5	1,6	1,8	6,3	-6,9	354	0,70
Estr.minerali non met.	nd	nd	nd	nd	nd	nd	nd	nd	nd	nd	nd	nd
Lav.minerali non met.	-15,0	4,0	2,0	10,0	6,0	10,0	-12,0	12,0	0,0	5,0	5	6,00
Ind. chimiche e affini	4,1	1,8	3,7	2,4	2,6	2,4	5,3	3,0	4,2	3,7	46	3,60
- industrie chimiche	4,1	1,8	3,7	2,4	2,6	2,4	5,3	3,0	4,2	3,7	46	3,60
- prod. fibre art. e sin.	nd	nd	nd	nd	nd	nd	nd	nd	nd	nd	nd	nd
Industrie meccaniche	2,7	0,5	1,5	2,5	-11,6	0,3	0,7	3,4	4,0	-1,5	202	0,30
- Costr. prodot. in met.	2,9	-2,1	4,2	3,8	8,9	3,2	0,4	4,1	8,0	-7,8	38	0,50
- Costr.instal.macchine	1,8	1,5	-0,1	1,9	-2,6	-2,5	0,5	3,1	1,5	1,7	289	0,00
- Macchine per ufficio	nd	nd	nd	nd	nd	nd	nd	nd	nd	nd	nd	nd
- Mat.elettr.elettron.	17,0	3,2	7,2	0,7	4,7	-0,8	15,0	6,0	18,6	-6,2	33	1,70
- Strum. prec. med.chir.	-8,0	-10,0	1,0	9,0	-5,0	-8,0	5,0	20,0	-20,0	-15,0	5	3,00
Mezzi di trasporto	nd	nd	nd	nd	nd	nd	nd	nd	nd	nd	nd	nd
- Costruz.autoveicoli	nd	nd	nd	nd	nd	nd	nd	nd	nd	nd	nd	nd
- Altri mezzi trasp.	nd	nd	nd	nd	nd	nd	nd	nd	nd	nd	nd	nd
Alimentari	-6,8	-5,0	-8,2	-5,7	-8,4	-5,3	-7,9	-5,4	-6,1	-6,0	83	-0,80
- Alimentari di base	-8,7	-5,7	-9,5	-6,7	-10,2	-6,7	-7,9	-4,9	-7,4	-5,8	92	-2,30
- Bevande e altri alim.	3,9	-1,0	-1,0	0,0	-0,5	1,2	-8,0	-20,0	1,0	-7,3	27	1,40
Industrie tessili	nd	nd	nd	nd	nd	nd	nd	nd	nd	nd	nd	nd
Pelli e cuoio	18,0	-5,0	19,0	-6,0	19,0	-6,0	nd	nd	2,0	-8,0	15	0,00
Calz.abbigl.bianc.casa	1,6	-1,8	5,4	-1,8	6,4	-1,9	0,0	0,0	8,8	0,0	17	2,80
Legno, mobili in legno	-3,7	1,9	-3,8	-1,4	-1,1	1,6	-7,9	-7,4	6,3	-5,0	31	-0,30
Carta, stampa, editoria	10,4	-1,8	8,2	-3,0	7,7	-5,6	11,3	8,9	1,5	-4,9	26	-0,20
Gomma e plastica	-1,6	1,2	-3,7	2,2	-3,1	2,6	-4,9	-1,4	-0,7	2,2	42	-0,80
Manifatturiere diverse	nd	nd	nd	nd	nd	nd	nd	nd	nd	nd	nd	nd
<b>TOTALE</b>	<b>-0,6</b>	<b>-0,9</b>	<b>0,8</b>	<b>-0,5</b>	<b>1,6</b>	<b>-1,5</b>	<b>0,0</b>	<b>1,0</b>	<b>4,2</b>	<b>-4,8</b>	<b>210</b>	<b>0,30</b>

(c) = variazione congiunturale

(t) = variazione tendenziale

CONSUNTIVI I TRIMESTRE 2019

PROVINCIA DI UDINE

SETTORI	PREZZI DEI MATERIALI %		PREZZI DEI PROD. FINITI %		SCORTE PRODOTTI FINITI ( % risposte )				UTILIZZAZIONE IMPIANTI
	(c)	(t)	(c)	(t)	(E)	(A)	(S)	(N)	(%)
Petrolio	nd	nd	nd	nd	nd	nd	nd	nd	nd
Prod.l trasf. metalli	0,2	2,3	-0,3	3,7	0	97	0	3	82,9
Estr.minerali non met.	nd	nd	nd	nd	nd	nd	nd	nd	nd
Lav.minerali non met.	0,0	22,0	0,0	-5,0	0	0	100	0	38,0
Ind. chimiche e affini	1,2	4,5	1,5	10,3	0	100	0	0	88,2
- industrie chimiche	1,2	4,5	1,5	10,3	0	100	0	0	88,2
- prod. fibre art. e sin.	nd	nd	nd	nd	nd	nd	nd	nd	nd
Industrie meccaniche	-0,6	-0,2	0,2	0,1	-12	92	2	4	85,2
- Costr. prodot. in met.	-1,7	0,7	0,6	0,7	0	96	4	0	73,2
- Costr.instal.macchine	-0,1	-0,6	0,0	-0,1	3	88	2	7	90,7
- Macchine per ufficio	nd	nd	nd	nd	nd	nd	nd	nd	nd
- Mat.eletr.elettron.	0,0	0,0	0,0	0,0	0	100	0	0	83,6
- Strum. prec. med.chir.	1,0	1,0	0,0	0,0	0	100	0	0	80,0
Mezzi di trasporto	nd	nd	nd	nd	nd	nd	nd	nd	nd
- Costruz.autoveicoli	nd	nd	nd	nd	nd	nd	nd	nd	nd
- Altri mezzi trasp.	nd	nd	nd	nd	nd	nd	nd	nd	nd
Alimentari	-3,2	-4,1	0,3	1,2	0	98	2	0	78,9
- Alimentari di base	-3,9	-5,0	0,2	1,2	0	98	2	0	79,9
- Bevande e altri alim.	1,0	1,0	1,0	1,0	0	100	0	0	73,4
Industrie tessili	nd	nd	nd	nd	nd	nd	nd	nd	nd
Pelli e cuoio	0,0	0,0	0,0	0,0	0	100	0	0	62,0
Calz.abbigl.bianc.casa	0,9	-1,1	2,4	3,1	0	100	0	0	82,4
Legno, mobili in legno	-2,2	4,0	-0,6	0,6	64	36	0	0	79,1
Carta, stampa, editoria	-0,8	0,2	1,8	7,2	74	23	0	3	92,1
Gomma e plastica	0,0	8,3	0,0	10,7	0	98	0	2	88,1
Manifatturiere diverse	nd	nd	nd	nd	nd	nd	nd	nd	nd
<b>T O T A L E</b>	<b>-0,7</b>	<b>1,4</b>	<b>0,0</b>	<b>2,7</b>	<b>15</b>	<b>82</b>	<b>1</b>	<b>2</b>	<b>83,1</b>

(c) = variazione congiunturale

(E) = esuberanti (S) = scarse

(t) = variazione tendenziale

(A) = adeguate (N) = non si tengono

## PREVISIONI II TRIMESTRE 2019 (% RISPOSTE)

## PROVINCIA DI GORIZIA

SETTORI	PRODUZIONE			DOMANDA INTERNA			DOMANDA ESTERA			OCCUPAZIONE		
	+	=	-	+	=	-	+	=	-	+	=	-
Petrolio	nd	nd	nd	nd	nd	nd	nd	nd	nd	nd	nd	nd
Prod.I trasf. metalli	nd	nd	nd	nd	nd	nd	nd	nd	nd	nd	nd	nd
Estr.minerali non met.	nd	nd	nd	nd	nd	nd	nd	nd	nd	nd	nd	nd
Lav.minerali non met.	nd	nd	nd	nd	nd	nd	nd	nd	nd	nd	nd	nd
Ind. chimiche e affini	0	100	0	0	100	0	0	100	0	0	100	0
- industrie chimiche	0	100	0	0	100	0	0	100	0	0	100	0
- prod.fibre art. e sin.	nd	nd	nd	nd	nd	nd	nd	nd	nd	nd	nd	nd
Industrie meccaniche	14	51	35	2	23	75	17	41	42	0	65	35
- Costr. prodot. in met.	nd	nd	nd	nd	-11,6	nd	nd	nd	nd	nd	nd	nd
- Costr.instal macchine	16	43	41	4	45	51	18	42	40	0	59	41
- Macchine per ufficio	nd	nd	nd	nd	nd	nd	nd	nd	nd	nd	nd	nd
- Mat.eletr.elettron.	0	100	0	0	0	100	0	0	100	0	100	0
- Strum. prec. med.chir.	nd	nd	nd	nd	nd	nd	nd	nd	nd	nd	nd	nd
Mezzi di trasporto	nd	nd	nd	0	100	0	0	100	0	0	100	0
- Costruz.autoveicoli	nd	nd	nd	nd	nd	nd	nd	nd	nd	nd	nd	nd
- Altri mezzi trasp.	nd	nd	nd	0	100	0	0	100	0	0	100	0
Alimentari	nd	nd	nd	nd	nd	nd	nd	nd	nd	nd	nd	nd
- Alimentari di base	nd	nd	nd	nd	nd	nd	nd	nd	nd	nd	nd	nd
- Bevande e altri alim.	nd	nd	nd	nd	nd	nd	nd	nd	nd	nd	nd	nd
Industrie tessili	0	100	0	0	100	0	0	100	0	0	100	0
Pelli e cuoio	nd	nd	nd	nd	nd	nd	nd	nd	nd	nd	nd	nd
Calz.abbigl.bianc.casa	nd	nd	nd	nd	nd	nd	nd	nd	nd	nd	nd	nd
Legno, mobili in legno	0	0	100	0	0	100	nd	nd	nd	0	100	0
Carta, stampa, editoria	0	100	0	0	0	100	0	100	0	0	100	0
Gomma e plastica	nd	nd	nd	nd	nd	nd	nd	nd	nd	nd	nd	nd
Manifatturiere diverse	0	100	0	0	100	0	0	100	0	0	100	0
<b>T O T A L E</b>	<b>2</b>	<b>91</b>	<b>7</b>	<b>0</b>	<b>84</b>	<b>16</b>	<b>3</b>	<b>89</b>	<b>8</b>	<b>0</b>	<b>94</b>	<b>6</b>

## PREVISIONI II TRIMESTRE 2019 (% RISPOSTE)

## PROVINCIA DI PORDENONE

SETTORI	PRODUZIONE			DOMANDA INTERNA			DOMANDA ESTERA			OCCUPAZIONE		
	+	=	-	+	=	-	+	=	-	+	=	-
Petrolio	nd	nd	nd	nd	nd	nd	nd	nd	nd	nd	nd	nd
Prod.I trasf. metalli	0	100	0	0	100	0	0	100	0	0	100	0
Estr.minerali non met.	0	100	0	0	100	0	nd	nd	nd	0	100	0
Lav.minerali non met.	100	0	0	0	0	100	0	100	0	100	0	0
Ind. chimiche e affini	0	100	0	0	100	0	0	100	0	0	100	0
- industrie chimiche	0	100	0	0	100	0	0	100	0	0	100	0
- prod.fibre art. e sin.	nd	nd	nd	nd	nd	nd	nd	nd	nd	nd	nd	nd
Industrie meccaniche	6	84	10	34	55	11	3	92	5	6	89	5
- Costr. prodot. in met.	4	87	9	34	-11,6	5	6	84	10	5	88	7
- Costr.instal macchine	0	78	22	0	49	51	0	99	1	8	90	2
- Macchine per ufficio	nd	nd	nd	nd	nd	nd	nd	nd	nd	nd	nd	nd
- Mat.eletr.elettron.	100	0	0	100	0	0	0	100	0	0	100	0
- Strum. prec. med.chir.	nd	nd	nd	nd	nd	nd	nd	nd	nd	nd	nd	nd
Mezzi di trasporto	nd	nd	nd	nd	nd	nd	nd	nd	nd	nd	nd	nd
- Costruz.autoveicoli	nd	nd	nd	nd	nd	nd	nd	nd	nd	nd	nd	nd
- Altri mezzi trasp.	nd	nd	nd	nd	nd	nd	nd	nd	nd	nd	nd	nd
Alimentari	0	100	0	0	100	0	nd	nd	nd	0	100	0
- Alimentari di base	nd	nd	nd	nd	nd	nd	nd	nd	nd	nd	nd	nd
- Bevande e altri alim.	0	100	0	0	100	0	nd	nd	nd	0	100	0
Industrie tessili	0	100	0	0	100	0	0	100	0	0	100	0
Pelli e cuoio	0	100	0	0	100	0	0	0	100	0	100	0
Calz.abbigl.bianc.casa	nd	nd	nd	nd	nd	nd	nd	nd	nd	nd	nd	nd
Legno, mobili in legno	29	71	0	32	68	0	17	83	0	0	29	71
Carta, stampa, editoria	0	89	11	0	83	17	0	93	7	0	100	0
Gomma e plastica	nd	nd	nd	nd	nd	nd	nd	nd	nd	nd	nd	nd
Manifatturiere diverse	0	68	32	0	22	78	82	0	18	0	68	32
<b>T O T A L E</b>	<b>8</b>	<b>80</b>	<b>12</b>	<b>19</b>	<b>63</b>	<b>18</b>	<b>14</b>	<b>79</b>	<b>7</b>	<b>7</b>	<b>84</b>	<b>9</b>



## PREVISIONI II TRIMESTRE 2019 (% RISPOSTE)

## PROVINCIA DI TRIESTE

SETTORI	PRODUZIONE			DOMANDA INTERNA			DOMANDA ESTERA			OCCUPAZIONE		
	+	=	-	+	=	-	+	=	-	+	=	-
Petrolio	0	100	0	0	100	0	0	100	0	0	100	0
Prod.I trasf. metalli	nd	nd	nd	nd	nd	nd	nd	nd	nd	nd	nd	nd
Estr.minerali non met.	nd	nd	nd	nd	nd	nd	nd	nd	nd	nd	nd	nd
Lav.minerali non met.	nd	nd	nd	nd	nd	nd	nd	nd	nd	nd	nd	nd
Ind. chimiche e affini	nd	nd	nd	nd	nd	nd	nd	nd	nd	nd	nd	nd
- industrie chimiche	nd	nd	nd	nd	nd	nd	nd	nd	nd	nd	nd	nd
- prod.fibre art. e sin.	nd	nd	nd	nd	nd	nd	nd	nd	nd	nd	nd	nd
Industrie meccaniche	0	100	0	0	100	0	0	100	0	0	100	0
- Costr. prodot. in met.	0	100	0	0	-11,6	0	0	100	0	0	100	0
- Costr.instal macchine	nd	nd	nd	nd	nd	nd	nd	nd	nd	nd	nd	nd
- Macchine per ufficio	nd	nd	nd	nd	nd	nd	nd	nd	nd	nd	nd	nd
- Mat.eletr.elettron.	nd	nd	nd	nd	nd	nd	nd	nd	nd	nd	nd	nd
- Strum. prec. med.chir.	nd	nd	nd	nd	nd	nd	nd	nd	nd	nd	nd	nd
Mezzi di trasporto	nd	nd	nd	nd	nd	nd	nd	nd	nd	nd	nd	nd
- Costruz.autoveicoli	nd	nd	nd	nd	nd	nd	nd	nd	nd	nd	nd	nd
- Altri mezzi trasp.	nd	nd	nd	nd	nd	nd	nd	nd	nd	nd	nd	nd
Alimentari	100	0	0	100	0	0	100	0	0	100	0	0
- Alimentari di base	nd	nd	nd	nd	nd	nd	nd	nd	nd	nd	nd	nd
- Bevande e altri alim.	100	0	0	100	0	0	100	0	0	100	0	0
Industrie tessili	0	100	0	0	100	0	nd	nd	nd	0	100	0
Pelli e cuoio	nd	nd	nd	nd	nd	nd	nd	nd	nd	nd	nd	nd
Calz.abbigl.bianc.casa	nd	nd	nd	nd	nd	nd	nd	nd	nd	nd	nd	nd
Legno, mobili in legno	nd	nd	nd	nd	nd	nd	nd	nd	nd	nd	nd	nd
Carta, stampa, editoria	0	100	0	0	100	0	0	0	100	0	100	0
Gomma e plastica	nd	nd	nd	nd	nd	nd	nd	nd	nd	nd	nd	nd
Manifatturiere diverse	nd	nd	nd	nd	nd	nd	nd	nd	nd	nd	nd	nd
<b>T O T A L E</b>	<b>58</b>	<b>42</b>	<b>0</b>	<b>60</b>	<b>40</b>	<b>0</b>	<b>56</b>	<b>23</b>	<b>21</b>	<b>58</b>	<b>42</b>	<b>0</b>

## PREVISIONI II TRIMESTRE 2019 (% RISPOSTE)

## PROVINCIA DI UDINE

SETTORI	PRODUZIONE			DOMANDA INTERNA			DOMANDA ESTERA			OCCUPAZIONE		
	+	=	-	+	=	-	+	=	-	+	=	-
Petrolio	nd	nd	nd	nd	nd	nd	nd	nd	nd	nd	nd	nd
Prod.I trasf. metalli	53	47	0	0	100	0	100	0	0	0	100	0
Estr.minerali non met.	nd	nd	nd	nd	nd	nd	nd	nd	nd	nd	nd	nd
Lav.minerali non met.	100	0	0	0	100	0	100	0	0	0	100	0
Ind. chimiche e affini	64	36	0	71	29	0	53	47	0	85	15	0
- industrie chimiche	64	36	0	71	29	0	53	47	0	85	15	0
- prod.fibre art. e sin.	nd	nd	nd	nd	nd	nd	nd	nd	nd	nd	nd	nd
Industrie meccaniche	17	80	3	37	44	19	19	81	0	8	89	3
- Costr. prodot. in met.	19	81	0	25	-11,6	0	12	88	0	7	93	0
- Costr.instal macchine	12	84	4	36	18	46	19	81	0	3	93	4
- Macchine per ufficio	nd	nd	nd	nd	nd	nd	nd	nd	nd	nd	nd	nd
- Mat.eletr.elettron.	90	10	0	87	13	0	100	0	0	90	10	0
- Strum. prec. med.chir.	0	100	0	0	100	0	0	100	0	0	100	0
Mezzi di trasporto	nd	nd	nd	nd	nd	nd	nd	nd	nd	nd	nd	nd
- Costruz.autoveicoli	nd	nd	nd	nd	nd	nd	nd	nd	nd	nd	nd	nd
- Altri mezzi trasp.	nd	nd	nd	nd	nd	nd	nd	nd	nd	nd	nd	nd
Alimentari	64	36	0	60	36	4	24	75	1	30	70	0
- Alimentari di base	69	31	0	67	28	5	24	75	1	30	70	0
- Bevande e altri alim.	33	67	0	29	71	0	0	100	0	33	67	0
Industrie tessili	nd	nd	nd	nd	nd	nd	nd	nd	nd	nd	nd	nd
Pelli e cuoio	0	0	100	0	0	100	nd	nd	nd	0	100	0
Calz.abbigl.bianc.casa	88	12	0	0	100	0	0	100	0	0	100	0
Legno, mobili in legno	28	68	4	6	91	3	20	65	15	0	100	0
Carta, stampa, editoria	0	100	0	0	100	0	2	98	0	0	100	0
Gomma e plastica	98	2	0	96	4	0	29	71	0	98	2	0
Manifatturiere diverse	nd	nd	nd	nd	nd	nd	nd	nd	nd	nd	nd	nd
<b>T O T A L E</b>	<b>40</b>	<b>58</b>	<b>2</b>	<b>17</b>	<b>79</b>	<b>4</b>	<b>55</b>	<b>43</b>	<b>2</b>	<b>8</b>	<b>91</b>	<b>1</b>