



CONFINDUSTRIA
Friuli Venezia Giulia
www.confindustria.fvg.it

CONFINDUSTRIA FRIULI VENEZIA GIULIA
in collaborazione con il Centro Studi Confindustria di Roma

Indagine Congiunturale Trimestrale – III trimestre 2015



n. 99 – Novembre 2015

Realizzata con
il contributo di



FORMINDUSTRIA e
Consorzio Formazione FVG



CASSA DI RISPARMIO
DEL FRIULI VENEZIA GIULIA

- 1. L'INDAGINE CONGIUNTURALE REGIONALE**
 - 1.1. IL CONSUNTIVO DEL III TRIMESTRE 2015
 - 1.2. LE PREVISIONI PER IL IV TRIMESTRE 2015
- 2. OSSERVAZIONI METODOLOGICHE E DESCRIZIONE DEL CAMPIONE**
 - 2.1. OSSERVAZIONI METODOLOGICHE
 - 2.2. CARATTERISTICHE DEL CAMPIONE DI IMPRESE ANALIZZATO AI FINI DELL'INDAGINE
 - 2.3. TABELLE DATI DESCRITTIVI DEL CAMPIONE DI IMPRESE IN ESAME: III TRIMESTRE 2015
- 3. ALLEGATI STATISTICI**
 - 3.1 ANDAMENTI DEI CONSUNTIVI IV TRIMESTRE 2012 – III TRIMESTRE 2015
VARIAZIONI % CONGIUNTURALI E TENDENZIALI
 - 3.2 DATI CONSUNTIVI DEL III TRIMESTRE 2015
DATI REGIONALI E TOTALI PROVINCIALI
 - 3.3 DATI DI PREVISIONE PER IL IV TRIMESTRE 2015
DATI REGIONALI E TOTALI PROVINCIALI
 - 3.4 ALLEGATI STATISTICI PROVINCIALI
TABELLE PROVINCIALI PER SETTORE - DATI CONSUNTIVI E DI PREVISIONE

1

L'INDAGINE CONGIUNTURALE REGIONALE

1.1. IL CONSUNTIVO DEL III TRIMESTRE 2015

L'indagine congiunturale che la Confindustria Friuli Venezia Giulia effettua trimestralmente viene realizzata - con la collaborazione delle federate Confindustrie territoriali di Pordenone, Udine e Venezia Giulia - sulla base dei dati forniti da un ampio e significativo campione di imprese manifatturiere associate al sistema confederale nelle quattro province della regione.

I risultati a cui si è pervenuti dall'elaborazione dei dati raccolti sono caratterizzati dalla flessione dei valori di tutti i principali indicatori congiunturali, che paragonano i risultati del trimestre in esame con quelli del trimestre precedente; flessione del tutto prevedibile in quanto conseguente al rallentamento delle attività produttive nel periodo estivo. Più significativo, quindi, il quadro rappresentato dagli indicatori tendenziali, che evidenziano le variazioni riscontrate rispetto allo stesso trimestre dell'anno precedente; variazioni che risultano per lo più positive, anche se non mancano alcuni segnali di debolezza.

Possiamo concludere che la situazione complessiva del settore industriale regionale alla fine del terzo trimestre, risulta ancora in leggera crescita.

I miglioramenti sono però deboli e presentano delle criticità che non ci consentono di ritenere consolidato il superamento del lungo periodo di crisi della nostra economia regionale, come del resto si sta verificando anche a livello nazionale. La criticità che viene evidenziata in quest'ultimo trimestre esaminato è il mercato interno, il cui indicatore risulta essere l'unico negativo rispetto ai risultati misurati nello stesso periodo dell'anno scorso.

L'esame puntuale dei valori assunti dai **principali indicatori congiunturali** mette in evidenza che nel terzo trimestre 2015, messo a paragone con il trimestre precedente: la **produzione** industriale segna un calo percentuale di quasi un punto e mezzo scendendo al valore di **-2,1%**. Anche le vendite subiscono, per le ragioni dette sopra, un significativo rallentamento, soprattutto a causa della debolezza del mercato interno. In particolare le **vendite totali** scendono sotto lo zero passando dal precedente +3,9% a **-0,1%**. La causa principale è la cattiva performance delle **vendite Italia**, che segnano un calo di quasi sei punti percentuali scendendo a **-3,6%**. Anche le **vendite estero** rallentano, ma rimangono positive passando dal precedente +4,6% a **+2,5%**.

L'**occupazione**, che tre mesi fa segnava un debole miglioramento, **si mantiene stabile**.

L'esame dettagliato dei **principali indicatori tendenziali** evidenzia che nel terzo trimestre 2015, rispetto al terzo trimestre 2014 : la **produzione** migliora salendo dal +0,2% segnato tre mesi fa a **+1,0%**. Un andamento analogo si riscontra nelle vendite. In particolare le **vendite totali** salgono a **+1,3%** dal precedente +0,8%, grazie alla buona performance delle **vendite estero (+2,2%)** e malgrado la flessione delle **vendite Italia (-0,3%)** che calano poco più di mezzo punto.

Per quanto riguarda gli altri indicatori esaminati, va rilevato come segnale positivo il risultato dei **nuovi ordini** che, malgrado il forte calo segnato nel confronto congiunturale (-6,9%), rimangono saldamente positivi nel valore tendenziale (+2,7%), rispetto, cioè, ai risultati del 2014.

1.2. LE PREVISIONI PER IL IV TRIMESTRE 2015

Le previsioni di breve periodo, sul quarto trimestre 2015, risultano molto diverse a seconda dei vari fattori esaminati nelle interviste degli operatori industriali. Infatti, **mentre le aspettative relative alla produzione ed alla occupazione sono decisamente orientate alla stabilità** (le previsioni di aumento e di diminuzione praticamente si equivalgono), **risultano molto negative quelle della domanda interna** (le previsioni di diminuzione sono più del doppio di quelle di aumento) e, invece, **decisamente rivolte all'ottimismo quelle della domanda estera**, dove l'aumento è previsto dal 14,5% degli intervistati, mentre solo il 4,9% ne prevede la diminuzione.

2

OSSERVAZIONI METODOLOGICHE E DESCRIZIONE DEL CAMPIONE

2.1. OSSERVAZIONI METODOLOGICHE

L'indagine congiunturale del 3° trimestre 2015, effettuata dalla Confindustria Friuli Venezia Giulia su un campione significativo di imprese associate al sistema confederale è così strutturata:

- a) l'indagine congiunturale regionale, consuntivi e previsioni (dati e brevi osservazioni a margine);
- b) l'indagine congiunturale provinciale, consuntivi e previsioni (dati delle quattro province).

La presente indagine è integrata da una breve analisi del campione di imprese che ne ha supportato lo svolgimento.

2.2. CARATTERISTICHE DEL CAMPIONE DI IMPRESE ANALIZZATO AI FINI DELL'INDAGINE

Il consolidamento del campione di aziende associate, per una rappresentatività di circa 21.600 addetti su base regionale, garantisce l'affidabilità dei risultati della rilevazione trimestrale, specie con riguardo alle considerazioni riferite all'intero ambito territoriale regionale.

Il **campione di imprese** industriali dispone esattamente di 21.636 addetti e rappresenta pressoché la totalità dei settori industriali manifatturieri presenti in regione e dei relativi rami, caratterizzandosi nei più rappresentati per: 12.145 addetti nei cinque rami del settore delle "industrie meccaniche", 3.031 nel settore "legno, mobili in legno", 1.071 nel settore degli "alimentari", 2.305 nella "produzione e prima trasformazione dei metalli" e 1.598 nella "carta, stampa, editoria".

Il campione di imprese complessivamente registra un fatturato di 7.664 milioni di Euro, per il 41,3% sul mercato nazionale e per il 58,7% sul mercato estero. L'incidenza del fatturato sui mercati esteri supera, quindi, quella sul mercato nazionale. La disaggregazione per settori evidenzia alcuni casi di rilevante "tasso di internazionalizzazione" del tessuto di

imprese industriali regionali rappresentato nel campione. Tra questi si evidenziano in particolare i settori più rilevanti in termini di fatturato nei quali le vendite sul mercato estero sono superiori al 50% del totale:

a. Industrie meccaniche	fatt. estero milioni di Euro	2.285,2	pari al	69,0%
a.1 Costruz./install.ne macchine	" " " " "	1.662,1	"	71,1%
a.2 Costruz. Prodotti in metallo	" " " " "	533,1	"	66,3%
b. Legno Mobili in legno	" " " " "	632,4	"	59,2%

Il fatturato medio per addetto è di 350.000 Euro.

2.3. TABELLE DATI DESCRITTIVI DEL CAMPIONE DI IMPRESE IN ESAME: III TRIMESTRE 2015

TOTALE REGIONE

PROVINCIA DI GORIZIA

PROVINCIA DI PORDENONE

PROVINCIA DI TRIESTE

PROVINCIA DI UDINE

DATI DESCRITTIVI DEL CAMPIONE DI IMPRESE IN ESAME: III TRIMESTRE 2015

TOTALE REGIONE

SETTORI	FATTURATO (Milioni di Euro)						
	OCCUPATI	INTERNO		ESTERO		TOTALE FATTURATO	TOTALE PER ADDETTO
		(N.)	(Mil.di Euro)	% sul tot. fatturato	(Mil.di Euro)	% sul tot. fatturato	(Mil.di Euro)
Petrolio	nd	nd	nd	nd	nd	nd	nd
Prod.l trasf. metalli	2.305	941,2	48,1	1016,6	51,9	1957,8	0,85
Estr.minerali non met.	22	6,2	100,0	0,0	0,0	6,2	0,28
Lav.minerali non met.	520	74,8	54,7	62,0	45,3	136,8	0,26
Ind. chimiche e affini	442	65,7	29,1	160,0	70,9	225,7	0,51
- industrie chimiche	255	52,5	52,8	47,0	47,2	99,5	0,39
- prod. fibre art. e sin.	187	13,2	10,5	113,0	89,5	126,2	0,67
Industrie meccaniche	12.145	1026,9	31,0	2285,2	69,0	3312,1	0,27
- Costr. prodot. in met.	2.879	271,4	33,7	533,1	66,3	804,5	0,28
- Costr.instal.macchine	8.263	675,5	28,9	1662,1	71,1	2337,6	0,28
- Macchine per ufficio	10	1,7	68,0	0,8	32,0	2,5	0,25
- Mat.elettr.elettron.	993	78,3	46,7	89,2	53,3	167,5	0,17
- Strum. prec. med.chir.	nd	nd	nd	nd	nd	nd	nd
Mezzi di trasporto	nd	nd	nd	nd	nd	nd	nd
- Costruz.autoveicoli	nd	nd	nd	nd	nd	nd	nd
- Altri mezzi trasp.	nd	nd	nd	nd	nd	nd	nd
Alimentari	1.071	222,1	84,0	42,4	16,0	264,5	0,25
- Alimentari di base	1.040	210,1	84,2	39,4	15,8	249,5	0,24
- Bevande e altri alim.	31	12,0	80,0	3,0	20,0	15,0	0,48
Industrie tessili	300	19,1	31,8	40,9	68,2	60,0	0,20
Pelli e cuoio	10	4,2	91,3	0,4	8,7	4,6	0,46
Calz.abbigl.bianc.casa	140	20,0	95,2	0,0	0,0	21,0	0,15
Legno, mobili in legno	3.031	435,0	40,8	632,4	59,2	1067,4	0,35
Carta,stampa,editoria	1.598	340,3	57,2	254,5	42,8	594,8	0,37
Gomma e plastica	52	8,9	69,5	3,9	30,5	12,8	0,25
Manifatturiere diverse	nd	nd	nd	nd	nd	nd	nd
TOTALE	21.636	3164,4	41,3	4499,3	58,7	7663,7	0,35

DATI DESCRITTIVI DEL CAMPIONE DI IMPRESE IN ESAME: III TRIMESTRE 2015

PROVINCIA DI GORIZIA

SETTORI	FATTURATO (Milioni di Euro)						
	OCCUPATI	INTERNO		ESTERO		TOTALE FATTURATO	TOTALE PER ADDETTO
		(N.)	(Mil.di Euro)	% sul tot. fatturato	(Mil.di Euro)	% sul tot. fatturato	(Mil.di Euro)
Petrolio	nd	nd	nd	nd	nd	nd	nd
Prod.l trasf. metalli	165	32,2	22,7	109,6	77,3	141,8	0,86
Estr.minerali non met.	nd	nd	nd	nd	nd	nd	nd
Lav.minerali non met.	nd	nd	nd	nd	nd	nd	nd
Ind. chimiche e affini	nd	nd	nd	nd	nd	nd	nd
- industrie chimiche	nd	nd	nd	nd	nd	nd	nd
- prod. fibre art. e sin.	nd	nd	nd	nd	nd	nd	nd
Industrie meccaniche	769	48,4	27,4	128,5	72,6	176,9	0,23
- Costr. prodot. in met.	83	24,6	49,6	25,0	50,4	49,6	0,60
- Costr.instal.macchine	173	5,9	14,1	35,8	85,9	41,7	0,24
- Macchine per ufficio	nd	nd	nd	nd	nd	nd	nd
- Mat.elettr.elettron.	513	17,9	20,9	67,7	79,1	85,6	0,17
- Strum. prec. med.chir.	nd	nd	nd	nd	nd	nd	nd
Mezzi di trasporto	nd	nd	nd	nd	nd	nd	nd
- Costruz.autoveicoli	nd	nd	nd	nd	nd	nd	nd
- Altri mezzi trasp.	nd	nd	nd	nd	nd	nd	nd
Alimentari	nd	nd	nd	nd	nd	nd	nd
- Alimentari di base	nd	nd	nd	nd	nd	nd	nd
- Bevande e altri alim.	nd	nd	nd	nd	nd	nd	nd
Industrie tessili	49	0,8	1,9	40,7	98,1	41,5	0,85
Pelli e cuoio	nd	nd	nd	nd	nd	nd	nd
Calz.abbigl.bianc.casa	nd	nd	nd	nd	nd	nd	nd
Legno, mobili in legno	10	1,6	100,0	0,0	0,0	1,6	0,16
Carta,stampa,editoria	192	39,9	58,3	28,5	41,7	68,4	0,36
Gomma e plastica	nd	nd	nd	nd	nd	nd	nd
Manifatturiere diverse	nd	nd	nd	nd	nd	nd	nd
TOTALE	1.185	122,9	28,6	307,3	71,4	430,2	0,36

DATI DESCRITTIVI DEL CAMPIONE DI IMPRESE IN ESAME: III TRIMESTRE 2015

PROVINCIA DI PORDENONE

SETTORI	FATTURATO (Milioni di Euro)						
	OCCUPATI	INTERNO		ESTERO		TOTALE FATTURATO	TOTALE PER ADDETTO
		(N.)	(Mil.di Euro)	% sul tot. fatturato	(Mil.di Euro)		
Petrolio	nd	nd	nd	nd	nd	nd	nd
Prod.l trasf. metalli	nd	nd	nd	nd	nd	nd	nd
Estr.minerali non met.	22	6,2	100,0	0,0	0,0	6,2	0,28
Lav.minerali non met.	502	69,8	53,0	62,0	47,0	131,8	0,26
Ind. chimiche e affini	112	40,5	71,7	16,0	28,3	56,5	0,50
- industrie chimiche	114	40,5	71,7	16,0	28,3	56,5	0,50
- prod. fibre art. e sin.	nd	nd	nd	nd	nd	nd	nd
Industrie meccaniche	5.277	604,3	32,4	1259,0	67,6	1863,3	0,35
- Costr. prodot. in met.	2.351	192,8	30,1	448,1	69,9	640,9	0,27
- Costr.instal.macchine	2.537	379,2	32,4	792,9	67,6	1172,1	0,46
- Macchine per ufficio	nd	nd	nd	nd	nd	nd	nd
- Mat.elettr.elettron.	389	32,3	64,2	18,0	35,8	50,3	0,13
- Strum. prec. med.chir.	nd	nd	nd	nd	nd	nd	nd
Mezzi di trasporto	nd	nd	nd	nd	nd	nd	nd
- Costruz.autoveicoli	nd	nd	nd	nd	nd	nd	nd
- Altri mezzi trasp.	nd	nd	nd	nd	nd	nd	nd
Alimentari	nd	nd	nd	nd	nd	nd	nd
- Alimentari di base	nd	nd	nd	nd	nd	nd	nd
- Bevande e altri alim.	nd	nd	nd	nd	nd	nd	nd
Industrie tessili	46	3,3	94,3	0,2	5,7	3,5	0,08
Pelli e cuoio	10	4,2	91,3	0,4	8,7	4,6	0,46
Calz.abbigl.bianc.casa	nd	nd	nd	nd	nd	nd	nd
Legno, mobili in legno	772	82,4	18,5	363,4	81,5	445,8	0,58
Carta,stampa,editoria	245	29,6	30,0	69,0	70,0	98,6	0,40
Gomma e plastica	nd	nd	nd	nd	nd	nd	nd
Manifatturiere diverse	nd	nd	nd	nd	nd	nd	nd
TOTALE	6.988	840,3	32,2	1770,0	67,8	2610,3	0,37

DATI DESCRITTIVI DEL CAMPIONE DI IMPRESE IN ESAME: III TRIMESTRE 2015

PROVINCIA DI TRIESTE

SETTORI	FATTURATO (Milioni di Euro)						
	OCCUPATI	INTERNO		ESTERO		TOTALE FATTURATO	TOTALE PER ADDETTO
		(N.)	(Mil.di Euro)	% sul tot. fatturato	(Mil.di Euro)	% sul tot. fatturato	(Mil.di Euro)
Petrolio	nd	nd	nd	nd	nd	nd	nd
Prod.l trasf. metalli	nd	nd	nd	nd	nd	nd	nd
Estr.minerali non met.	nd	nd	nd	nd	nd	nd	nd
Lav.minerali non met.	nd	nd	nd	nd	nd	nd	nd
Ind. chimiche e affini	187	13,2	10,5	113,0	89,5	126,2	0,67
- industrie chimiche	nd	nd	nd	nd	nd	nd	nd
- prod. fibre art. e sin.	187	13,2	10,5	113,0	89,5	126,2	0,67
Industrie meccaniche	1.368	174,2	41,2	248,7	58,8	422,9	0,31
- Costr. prodot. in met.	nd	nd	nd	nd	nd	nd	nd
- Costr.instal.macchine	1.279	149,4	37,8	245,4	62,2	394,8	0,31
- Macchine per ufficio	10	1,7	68,0	0,8	32,0	2,5	0,25
- Mat.elettr.elettron.	79	23,1	90,2	2,5	9,8	25,6	0,32
- Strum. prec. med.chir.	nd	nd	nd	nd	nd	nd	nd
Mezzi di trasporto	nd	nd	nd	nd	nd	nd	nd
- Costruz.autoveicoli	nd	nd	nd	nd	nd	nd	nd
- Altri mezzi trasp.	nd	nd	nd	nd	nd	nd	nd
Alimentari	14	4,1	91,1	0,4	8,9	4,5	0,32
- Alimentari di base	14	4,1	91,1	0,4	8,9	4,5	0,32
- Bevande e altri alim.	nd	nd	nd	nd	nd	nd	nd
Industrie tessili	205	15,0	100,0	0,0	0,0	15,0	0,07
Pelli e cuoio	nd	nd	nd	nd	nd	nd	nd
Calz.abbigl.bianc.casa	nd	nd	nd	nd	nd	nd	nd
Legno, mobili in legno	nd	nd	nd	nd	nd	nd	nd
Carta,stampa,editoria	450	73,6	36,9	126,0	63,1	199,6	0,44
Gomma e plastica	21	5,9	86,8	0,9	13,2	6,8	0,32
Manifatturiere diverse	nd	nd	nd	nd	nd	nd	nd
TOTALE	2.245	286,0	36,9	489,0	63,1	775,0	0,35

DATI DESCRITTIVI DEL CAMPIONE DI IMPRESE IN ESAME: III TRIMESTRE 2015

PROVINCIA DI UDINE

SETTORI	FATTURATO (Milioni di Euro)						
	OCCUPATI	INTERNO		ESTERO		TOTALE FATTURATO	TOTALE PER ADDETTO
		(N.)	(Mil.di Euro)	% sul tot. fatturato	(Mil.di Euro)	% sul tot. fatturato	(Mil.di Euro)
Petrolio	nd	nd	nd	nd	nd	nd	nd
Prod.l trasf. metalli	2.140	909,0	50,1	907,0	49,9	1816,0	0,85
Estr.minerali non met.	nd	nd	nd	nd	nd	nd	nd
Lav.minerali non met.	18	5,0	100,0	0,0	0,0	5,0	0,28
Ind. chimiche e affini	141	12,0	27,9	31,0	72,1	43,0	0,30
- industrie chimiche	141	12,0	27,9	31,0	72,1	43,0	0,30
- prod. fibre art. e sin.	nd	nd	nd	nd	nd	nd	nd
Industrie meccaniche	4.731	200,0	23,6	649,0	76,4	849,0	0,18
- Costr. prodot. in met.	445	54,0	47,4	60,0	52,6	114,0	0,26
- Costr.instal.macchine	4.274	141,0	19,3	588,0	80,7	729,0	0,17
- Macchine per ufficio	nd	nd	nd	nd	nd	nd	nd
- Mat.elettr.elettron.	12	5,0	83,3	1,0	16,7	6,0	0,50
- Strum. prec. med.chir.	nd	nd	nd	nd	nd	nd	nd
Mezzi di trasporto	nd	nd	nd	nd	nd	nd	nd
- Costruz.autoveicoli	nd	nd	nd	nd	nd	nd	nd
- Altri mezzi trasp.	nd	nd	nd	nd	nd	nd	nd
Alimentari	1.057	218,0	83,8	42,0	16,2	260,0	0,25
- Alimentari di base	1.026	206,0	84,1	39,0	15,9	245,0	0,24
- Bevande e altri alim.	31	12,0	80,0	3,0	20,0	15,0	0,48
Industrie tessili	nd	nd	nd	nd	nd	nd	nd
Pelli e cuoio	nd	nd	nd	nd	nd	nd	nd
Calz.abbigl.bianc.casa	140	20,0	95,2	1,0	4,8	21,0	0,15
Legno, mobili in legno	2.249	351,0	56,6	269,0	43,4	620,0	0,28
Carta,stampa,editoria	71	197,2	86,4	31,0	13,6	228,2	#VALORE!
Gomma e plastica	31	3,0	50,0	3,0	50,0	6,0	0,19
Manifatturiere diverse	nd	nd	nd	nd	nd	nd	nd
TOTALE	11.218	1915,2	49,8	1933,0	50,2	3848,2	0,34

3

ALLEGATI STATISTICI

3.1. ANDAMENTO DEI CONSUNTIVI IV TRIMESTRE 2012 – III TRIMESTRE 2015
VARIAZIONI % CONGIUNTURALI E TENDENZIALI

VARIAZIONI % CONGIUNTURALI

VARIAZIONI % TENDENZIALI

ANDAMENTO DEI CONSUNTIVI IV TRIMESTRE 2012 - III TRIMESTRE 2015

VARIAZIONI % CONGIUNTURALI

PRODUZIONE

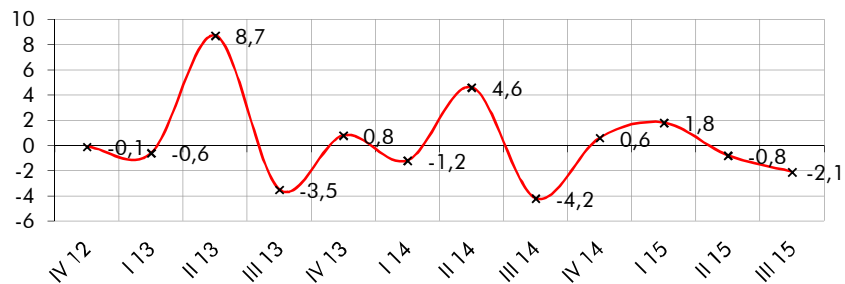

TOTALE VENDITE

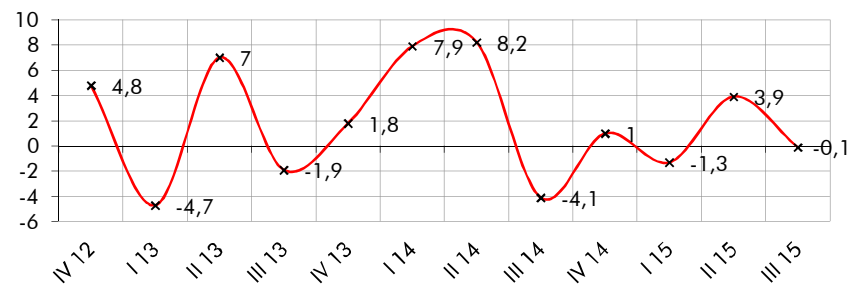

VENDITE ITALIA

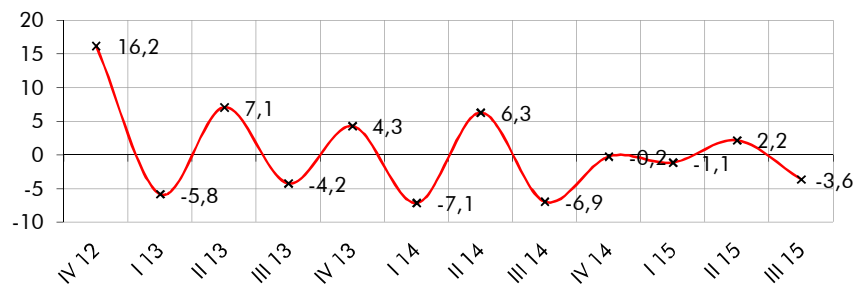

VENDITE ESTERO

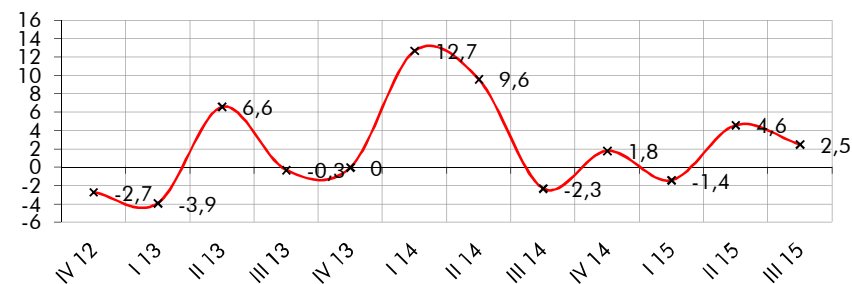

NUOVI ORDINI

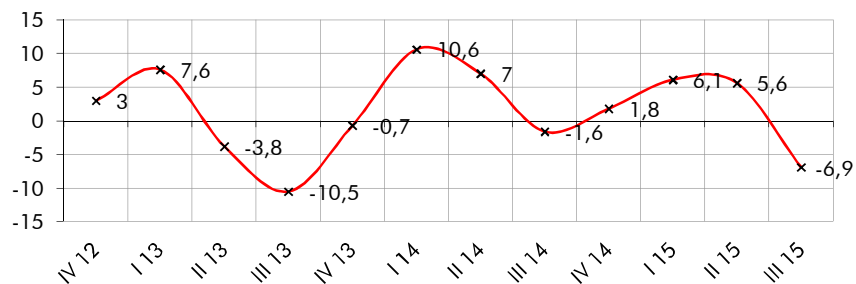

OCCUPAZIONE

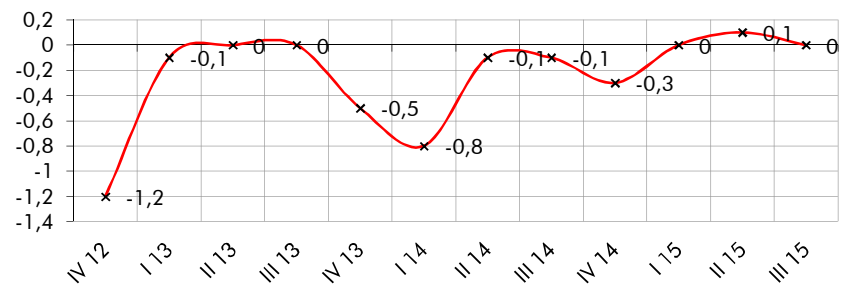

ANDAMENTO DEI CONSUNTIVI IV TRIMESTRE 2012 - III TRIMESTRE 2015

VARIAZIONI % TENDENZIALI

PRODUZIONE

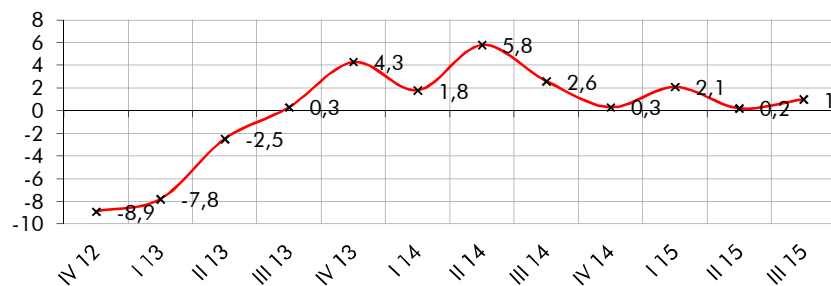

TOTALE VENDITE

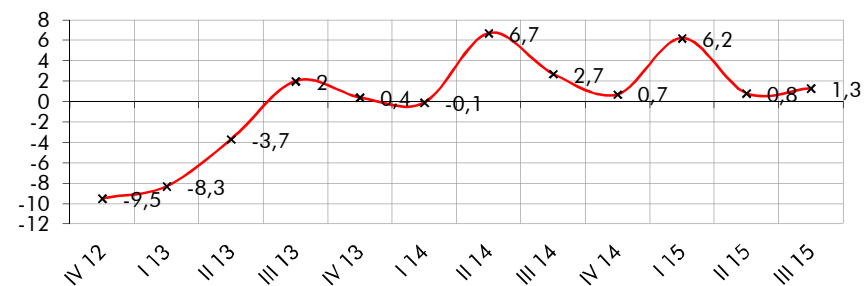

VENDITE ITALIA

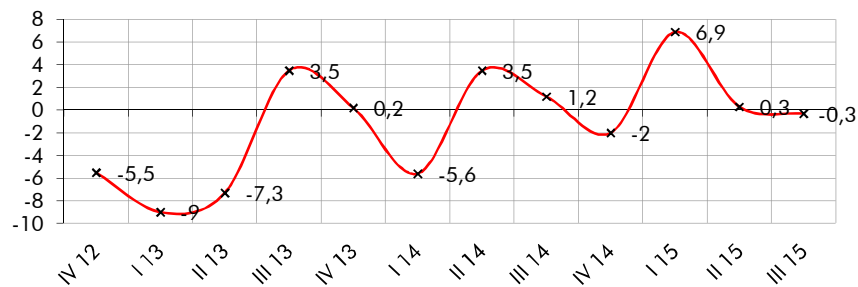

VENDITE ESTERO

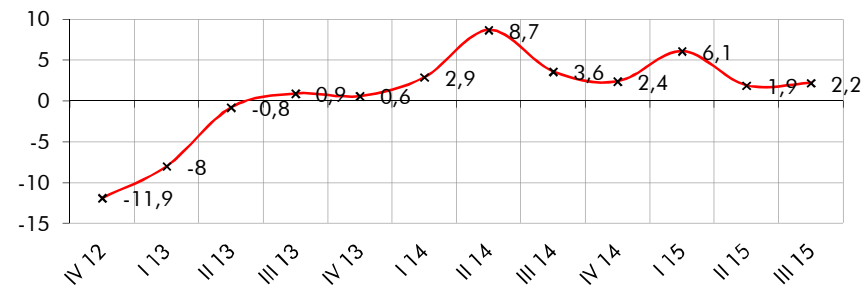

NUOVI ORDINI

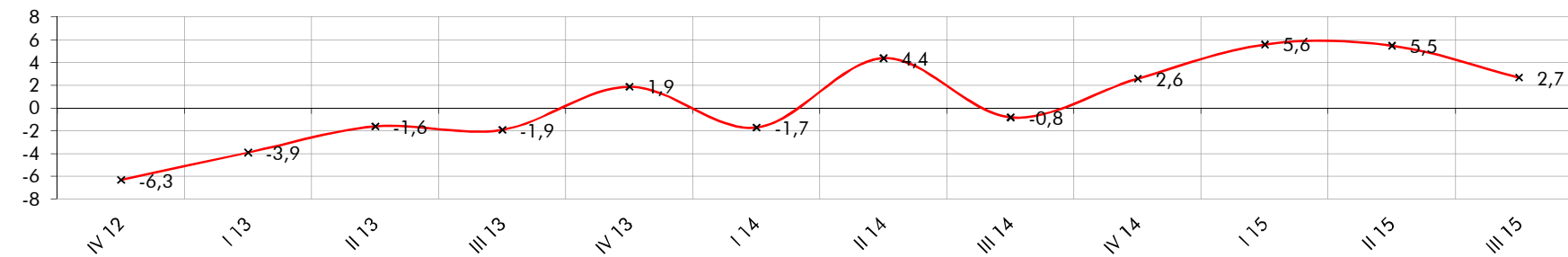

3.2. DATI CONSUNTIVI DEL III TRIMESTRE 2015
DATI REGIONALI E TOTALI PROVINCIALI

CONSUNTIVI III TRIMESTRE 2015 – TOTALE REGIONE (I)

CONSUNTIVI III TRIMESTRE 2015 – TOTALE REGIONE (II)

CONSUNTIVI III TRIMESTRE 2015 – QUADRO DI SINTESI

CONSUNTIVO III TRIMESTRE 2015 – PRODUZIONE

CONSUNTIVO III TRIMESTRE 2015 – VENDITE TOTALI

CONSUNTIVO III TRIMESTRE 2015 – VENDITE ITALIA

CONSUNTIVO III TRIMESTRE 2015 – VENDITE ESTERO

TOTALE REGIONE: ANDAMENTO DEI CONSUNTIVI – QUADRO DI SINTESI

CONSUNTIVI III TRIMESTRE 2015

TOTALE REGIONE

SETTORI	PRODUZIONE %		VENDITE %						NUOVI ORDINI %		PRODUZIONE ASSICURATA	OCCUPATI %
	(c)	(t)	TOTALE		ITALIA		ESTERO		(c)	(t)	n. giorni	(c)
			(c)	(t)	(c)	(t)	(c)	(t)				
Petrolio	nd	nd	nd	nd	nd	nd	nd	nd	nd	nd	nd	nd
Prod.l trasf. metalli	-3,6	-0,3	-3,2	-0,7	-5,7	-4,0	-1,0	2,2	-7,5	6,2	89	0,00
Estr.minerali non met.	0,0	0,0	-5,0	-5,0	-5,0	-5,0	nd	nd	0,0	0,0	nd	0,00
Lav.minerali non met.	-3,5	-9,4	30,5	-7,3	5,6	-7,3	61,2	-7,3	-4,6	-1,1	38	4,10
Ind. chimiche e affini	-3,2	2,5	-3,0	1,5	-9,2	-3,0	-0,8	3,3	-3,1	1,9	23	0,00
- industrie chimiche	-7,1	5,8	-6,8	3,6	-11,4	-3,5	-2,6	11,2	-6,9	4,4	23	0,00
- prod. fibre art. e sin.	0,0	-0,1	0,0	-0,1	-0,5	-0,9	0,0	0,0	-0,1	-0,1	nd	0,00
Industrie meccaniche	-0,6	0,6	-0,7	1,7	-0,9	0,6	-0,3	1,9	-7,4	1,3	128	0,10
- Costr. prodot. in met.	-7,8	1,5	-12,5	-3,4	-11,7	-0,9	-12,6	-5,3	-17,3	-6,4	70	-0,40
- Costr.instal.macchine	1,8	0,1	3,3	3,3	3,3	0,7	3,6	4,2	-3,2	4,3	137	0,30
- Macchine per ufficio	-40,0	10,0	-35,0	9,0	-27,0	10,0	-52,0	8,0	-40,0	10,0	nd	10,00
- Mat.elettr.elettron.	1,3	2,8	1,3	4,0	1,1	5,2	1,3	2,8	4,8	12,3	50	0,40
- Strum. prec. med.chir.	nd	nd	nd	nd	nd	nd	nd	nd	nd	nd	nd	nd
Mezzi di trasporto	nd	nd	nd	nd	nd	nd	nd	nd	nd	nd	nd	nd
- Costruz.autoveicoli	nd	nd	nd	nd	nd	nd	nd	nd	nd	nd	nd	nd
- Altri mezzi trasp.	nd	nd	nd	nd	nd	nd	nd	nd	nd	nd	nd	nd
Alimentari	-0,1	2,1	0,8	-0,6	0,3	-2,1	4,4	5,8	0,9	0,2	30	0,40
- Alimentari di base	-0,2	0,4	0,1	-2,2	-0,3	-3,5	3,0	4,1	0,9	0,2	32	0,40
- Bevande e altri alim.	2,0	30,0	13,0	25,0	11,0	24,0	23,0	28,0	0,0	0,0	10	0,00
Industrie tessili	-13,6	4,1	-3,3	13,0	-10,2	-1,8	-0,1	19,8	-0,4	13,5	30	-2,90
Pelli e cuoio	0,0	-10,0	9,0	-11,0	10,0	-10,0	0,0	-20,0	0,0	-10,0	nd	0,00
Calz.abbigl.bianc.casa	-6,0	-10,0	-7,0	-14,0	-7,0	-15,0	0,0	0,0	-6,0	-20,0	20	-5,00
Legno, mobili in legno	-3,9	2,0	1,5	1,8	-3,6	0,6	4,9	2,2	-10,6	3,4	24	-0,40
Carta, stampa, editoria	-2,1	6,9	4,4	6,7	-8,8	9,8	22,3	3,0	-2,3	-2,6	28	-0,50
Gomma e plastica	-4,2	6,6	-4,5	10,3	-1,7	8,8	-10,8	13,8	-3,9	5,0	23	-2,00
Manifatturiere diverse	nd	nd	nd	nd	nd	nd	nd	nd	nd	nd	nd	nd
T O T A L E	-2,1	1,0	-0,1	1,3	-3,6	-0,3	2,5	2,2	-6,9	2,7	89	0,00

(c) = variazione congiunturale

(t) = variazione tendenziale

CONSUNTIVI III TRIMESTRE 2015

TOTALE REGIONE

SETTORI	PREZZI DEI MATERIALI %		PREZZI DEI PROD. FINITI %		SCORTE PRODOTTI FINITI (% risposte)				UTILIZZAZIONE IMPIANTI
	(c)	(t)	(c)	(t)	(E)	(A)	(S)	(N)	(%)
Petrolio	nd	nd	nd	nd	nd	nd	nd	nd	nd
Prod.l trasf. metalli	-2,6	-5,8	-2,1	-6,6	9	89	0	2	80,2
Estr.minerali non met.	nd	nd	-2,0	11,0	0	100	0	0	70,0
Lav.minerali non met.	0,0	1,4	-1,3	-4,0	0	96	4	0	83,9
Ind. chimiche e affini	0,4	-0,7	0,5	0,1	0	99	0	1	84,0
- industrie chimiche	1,0	-1,6	1,0	0,3	0	100	0	0	63,9
- prod. fibre art. e sin.	0,0	0,0	0,0	0,0	0	99	0	1	100,0
Industrie meccaniche	0,1	0,8	-0,2	-0,4	13	81	0	6	81,0
- Costr. prodot. in met.	-1,6	-1,9	-0,8	-1,3	49	41	0	9	79,5
- Costr.instal.macchine	1,0	2,2	0,0	0,0	1	98	0	1	81,0
- Macchine per ufficio	0,0	6,0	0,0	0,0	0	100	0	0	50,0
- Mat.eletr.elettron.	0,4	0,8	0,5	-0,1	5	33	4	58	89,0
- Strum. prec. med.chir.	nd	nd	nd	nd	nd	nd	nd	nd	nd
Mezzi di trasporto	nd	nd	nd	nd	nd	nd	nd	nd	nd
- Costruz.autoveicoli	nd	nd	nd	nd	nd	nd	nd	nd	nd
- Altri mezzi trasp.	nd	nd	nd	nd	nd	nd	nd	nd	nd
Alimentari	0,3	0,2	0,0	-1,7	5	64	24	7	80,9
- Alimentari di base	0,3	0,1	0,0	-1,8	6	62	25	8	80,9
- Bevande e altri alim.	0,0	1,0	0,0	0,0	0	100	0	0	80,0
Industrie tessili	0,0	3,5	0,0	3,5	0	75	0	25	81,5
Pelli e cuoio	0,0	0,0	0,0	0,0	0	100	0	0	70,0
Calz.abbigl.bianc.casa	0,0	0,0	0,0	0,0	0	100	0	0	60,0
Legno, mobili in legno	0,0	1,1	0,8	0,5	37	52	10	1	74,9
Carta, stampa, editoria	1,5	7,4	1,2	0,7	53	47	0	1	81,0
Gomma e plastica	-3,2	-1,9	-1,1	0,3	47	53	0	0	67,7
Manifatturiere diverse	nd	nd	nd	nd	nd	nd	nd	nd	nd
T O T A L E	-0,6	-0,6	-0,4	-2,0	17	77	2	4	80,0

(c) = variazione congiunturale

(t) = variazione tendenziale

(E) = esuberanti

(S) = scarse

(A) = adeguate

(N) = non si tengono

CONSUNTIVI III TRIMESTRE 2015

QUADRO DI SINTESI

	GORIZIA	PORDENONE	TRIESTE	UDINE	TOT.REGIONE
PRODUZIONE					
var. % congiunturale	-1,5	-1,0	-0,2	-3,4	-2,1
var. % tendenziale	10,6	-0,4	3,7	0,3	1,0
VENDITE TOTALE					
var. % congiunturale	1,5	4,8	3,3	-4,3	-0,1
var. % tendenziale	16,5	0,8	4,5	-0,7	1,3
VENDITE ITALIA					
var. % congiunturale	1,7	1,8	-4,1	-6,2	-3,6
var. % tendenziale	15,6	-2,5	8,6	-1,7	-0,3
VENDITE ESTERO					
var. % congiunturale	1,2	6,6	7,9	-2,5	2,5
var. % tendenziale	17,0	2,0	2,2	0,0	2,2
NUOVI ORDINI					
var. % congiunturale	-5,1	-7,0	0,1	-8,4	-6,9
var. % tendenziale	19,4	-0,3	2,9	2,1	2,7
PREZZI DEI MATERIALI					
var. % congiunturale	-0,3	-1,0	2,4	-1,0	-0,6
var. % tendenziale	-1,1	-0,1	8,3	-2,5	-0,6
PRODOTTI FINITI					
var. % congiunturale	0,2	0,0	0,2	-0,8	-0,4
var. % tendenziale	-3,4	-0,2	2,4	-3,6	-2,0
SCORTE PRODOTTI FINITI (% risposte)					
esuberanti	8	15	23	18	17
adeguate	68	82	75	74	77
scarse	0	0	0	4	2
non si tengono	24	2	2	3	4
UTILIZZO IMPIANTI					
grado utilizzazione	85,9	79,4	84,3	78,9	80,0
PRODUZIONE ASSICURATA					
giorni di produz.	59	56	33	108	89
OCCUPAZIONE					
num. fine periodo (*)	1185	6988	2245	11218	21636
variaz. congiunt.	-0,9	0,1	0,4	0,0	0,0

(*) il numero è indicativo della consistenza del campione

CONSUNTIVO III TRIMESTRE 2015 - PRODUZIONE

	variazione % congiunturale	variazione % tendenziale
GORIZIA	-1,5	10,6
PORDENONE	-1,0	-0,4
TRIESTE	-0,2	3,7
UDINE	-3,4	0,3
TOT.REGIONE	-2,1	1

■ - var. congiunturale ■ - var. tendenziale

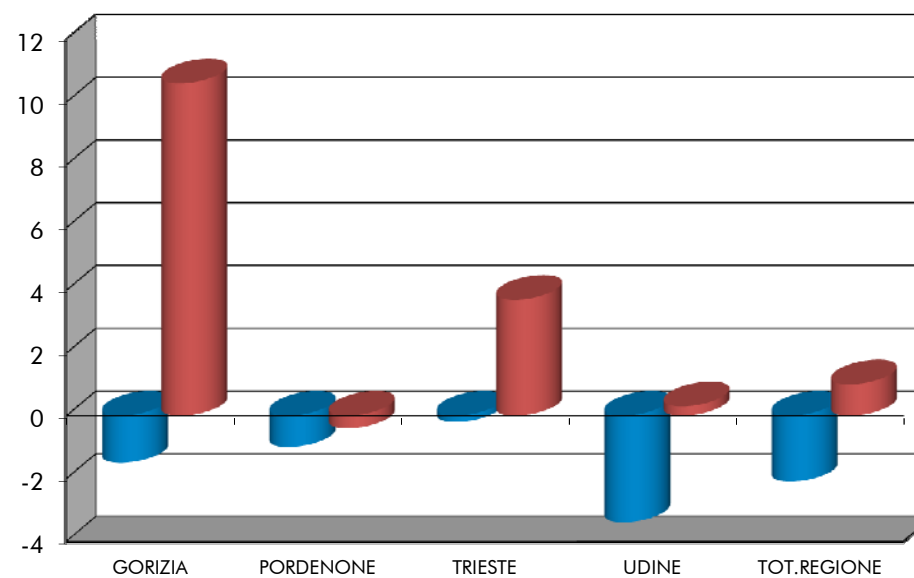

CONSUNTIVO III TRIMESTRE 2015 - VENDITE TOTALI

	variazione % congiunturale	variazione % tendenziale
GORIZIA	1,5	16,5
PORDENONE	4,8	0,8
TRIESTE	3,3	4,5
UDINE	-4,3	-0,7
TOT.REGIONE	-0,1	1,3

■ - var. congiunturale ■ - var. tendenziale

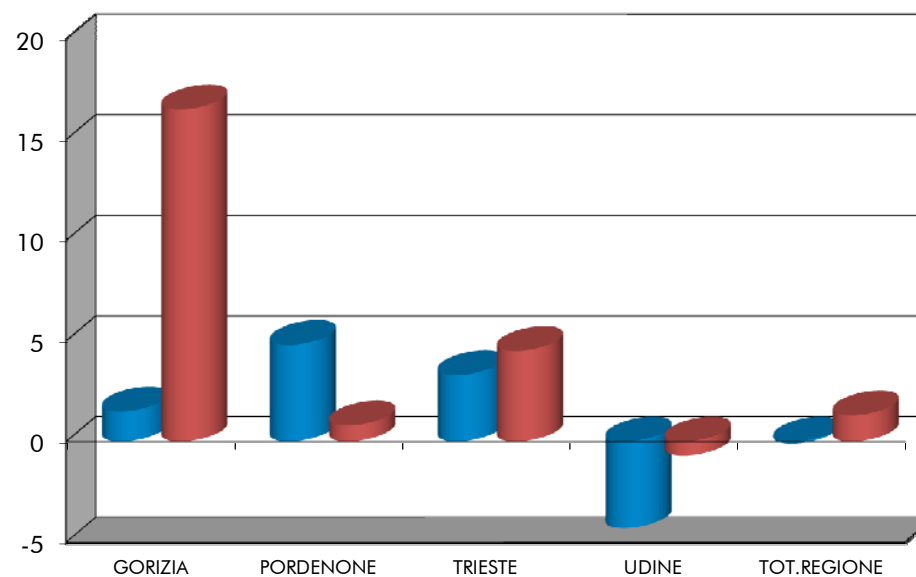

CONSUNTIVO III TRIMESTRE 2015 - VENDITE ITALIA

	variazione % congiunturale	variazione % tendenziale
GORIZIA	1,7	15,6
PORDENONE	1,8	-2,5
TRIESTE	-4,1	8,6
UDINE	-6,2	-1,7
TOT.REGIONE	-3,6	-0,3

■ - var. congiunturale ■ - var. tendenziale

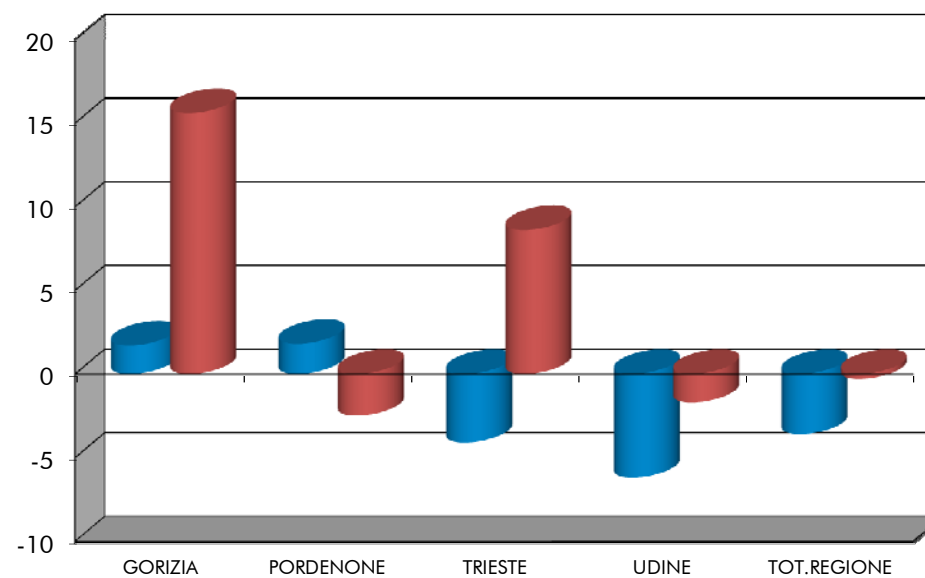

CONSUNTIVO III TRIMESTRE 2015 - VENDITE ESTERO

	variazione % congiunturale	variazione % tendenziale
GORIZIA	1,2	17
PORDENONE	6,6	2,0
TRIESTE	7,9	2,2
UDINE	-2,5	0
TOT.REGIONE	2,5	2,2

■ - var. congiunturale ■ - var. tendenziale

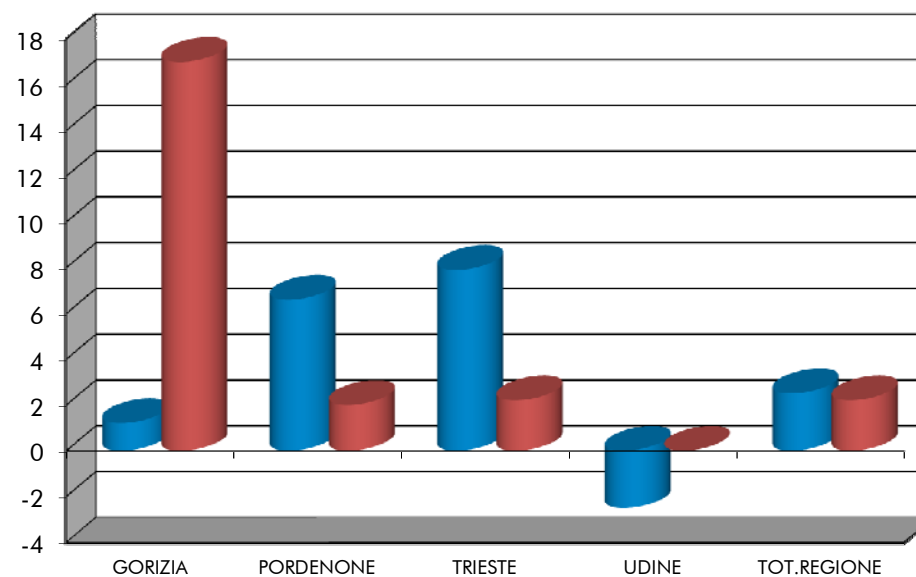

TOTALE REGIONE: ANDAMENTO DEI CONSUNTIVI - QUADRO DI SINTESI

	IV trimestre 2014	I trimestre 2015	II trimestre 2015	III trimestre 2015
PRODUZIONE				
- var. % congiunturale	-4,2	1,8	-0,8	-2,1
- var. % tendenziale	2,6	2,1	0,2	1,0
VENDITE TOTALE				
- var. % congiunturale	-4,1	-1,3	3,9	-0,1
- var. % tendenziale	2,7	6,2	0,8	1,3
VENDITE ITALIA				
- var. % congiunturale	-6,9	-1,1	2,2	-3,6
- var. % tendenziale	1,2	6,9	0,3	-0,3
VENDITE ESTERO				
- var. % congiunturale	-2,3	-1,4	4,6	2,5
- var. % tendenziale	3,6	6,1	1,9	2,2
NUOVI ORDINI				
- var. % congiunturale	-1,6	6,1	5,6	-6,9
- var. % tendenziale	-0,8	5,6	5,5	2,7
SCORTE (% risposte)				
- esuberanti	9	9	13	17
- adeguate	75	86	83	77
- scarse	11	1	0	2
- non si tengono	5	4	4	4
UTILIZZO IMPIANTI				
- grado utilizzazione	77,9	80,8	78,4	80,0
OCCUPAZIONE				
- variaz. congiunt.	-0,1	0	0,1	0

3.3. DATI DI PREVISIONE PER IL IV TRIMESTRE 2015
DATI REGIONALI E TOTALI PROVINCIALI

PREVISIONI IV TRIMESTRE 2015 – TOTALE REGIONE

PREVISIONI IV TRIMESTRE 2015 – SITUAZIONE PER PROVINCIA

TOTALE REGIONE: ANDAMENTO DELLE PREVISIONI – QUADRO DI SINTESI

PREVISIONI IV TRIMESTRE 2015 (% RISPOSTE)

TOTALE REGIONE

SETTORI	PRODUZIONE			DOMANDA INTERNA			DOMANDA ESTERA			OCCUPAZIONE		
	+	=	-	+	=	-	+	=	-	+	=	-
Petrolio	nd	nd	nd	nd	nd	nd	nd	nd	nd	nd	nd	nd
Prod.I trasf. metalli	0	55	45	0	49	51	0	89	11	0	99	1
Estr.minerali non met.	0	100	0	0	100	0	nd	nd	nd	0	100	0
Lav.minerali non met.	88	0	12	0	54	47	0	100	0	0	96	4
Ind. chimiche e affini	3	95	2	5	92	4	8	90	2	0	98	2
- industrie chimiche	7	87	6	6	90	5	28	66	6	0	95	6
- prod.fibre art. e sin.	0	100	0	0	100	0	0	100	0	0	100	0
Industrie meccaniche	27	67	6	26	71	4	28	69	3	17	72	11
- Costr. prodot. in met.	11	82	7	13	87	0	12	83	5	0	95	5
- Costr.instal macchine	30	64	6	31	66	4	33	66	2	28	56	16
- Macchine per ufficio	100	0	0	0	100	0	0	100	0	0	100	0
- Mat.eletr.eletron.	76	16	8	37	47	16	77	21	2	0	100	0
- Strum. prec. med.chir.	nd	nd	nd	nd	nd	nd	nd	nd	nd	nd	nd	nd
Mezzi di trasporto	nd	nd	nd	nd	nd	nd	nd	nd	nd	nd	nd	nd
- Costruz.autoveicoli	nd	nd	nd	nd	nd	nd	nd	nd	nd	nd	nd	nd
- Altri mezzi trasp.	nd	nd	nd	nd	nd	nd	nd	nd	nd	nd	nd	nd
Alimentari	2	93	6	5	80	15	10	90	0	0	100	0
- Alimentari di base	2	98	0	5	85	11	10	90	0	0	100	0
- Bevande e altri alim.	0	0	100	0	0	100	nd	nd	nd	0	100	0
Industrie tessili	0	100	0	0	100	0	0	100	0	0	100	0
Pelli e cuoio	0	100	0	0	100	0	0	100	0	0	100	0
Calz.abbigl.bianc.casa	0	0	100	0	0	100	0	100	0	0	0	100
Legno, mobili in legno	31	69	0	12	77	11	13	87	0	1	88	11
Carta, stampa, editoria	3	89	8	4	93	2	6	87	7	0	100	0
Gomma e plastica	0	100	0	0	100	0	0	100	0	0	100	0
Manifatturiere diverse	nd	nd	nd	nd	nd	nd	nd	nd	nd	nd	nd	nd
T O T A L E	17	66	17	10	68	22	15	81	5	6	88	6

PREVISIONI IV TRIMESTRE 2015 (% RISPOSTE)

Situazione per provincia

	GORIZIA	PORDENONE	TRIESTE	UDINE	TOTALE
PRODUZIONE					
- aumento	19,9	14,5	57,2	9,2	16,7
- stabile	40,4	82,0	42,8	66,8	66,3
- diminuzione	39,7	3,5	0,0	24,0	16,9
DOMANDA INTERNA					
- aumento	5,5	10,1	58,4	3,3	10,2
- stabile	88,0	82,0	41,6	65,6	68,0
- diminuzione	6,5	7,9	0,0	31,1	21,8
DOMANDA ESTERA					
- aumento	23,9	8,4	51,7	6,8	14,5
- stabile	66,4	89,2	48,3	86,5	80,6
- diminuzione	9,7	2,4	0,0	6,6	4,9
OCCUPAZIONE					
- aumento	0,0	0,1	50,9	0,4	6,1
- stabile	96,7	87,7	49,1	94,3	87,6
- diminuzione	3,3	12,2	0,0	5,3	6,3

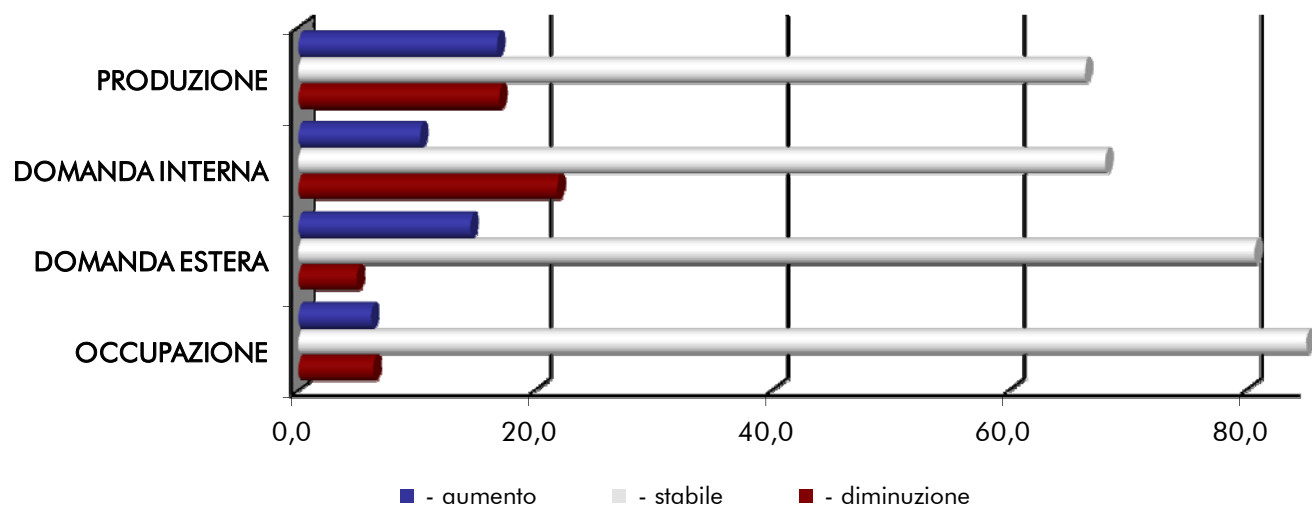

TOTALE REGIONE: ANDAMENTO DELLE PREVISIONI - QUADRO DI SINTESI (% RISPOSTE)

	VARIABILI	I TRIM. 2015	II TRIM. 2015	III TRIM. 2015	IV TRIM. 2015
PRODUZIONE	- aumento	34,4	25,3	15,0	16,7
	- stabile	52,4	68,7	77,5	66,3
	- diminuzione	13,2	6,0	7,6	16,9
DOMANDA INTERNA	- aumento	10,1	16,4	27,7	10,2
	- stabile	61,2	74,4	57,8	68,0
	- diminuzione	28,7	9,2	14,6	21,8
DOMANDA ESTERA	- aumento	17,2	26,9	9,3	14,5
	- stabile	45,7	49,9	73,6	80,6
	- diminuzione	37,1	23,3	17,1	4,9
OCCUPAZIONE	- aumento	10,5	18,8	1,5	6,1
	- stabile	78,9	78,0	92,7	87,6
	- diminuzione	10,6	3,2	5,9	6,3

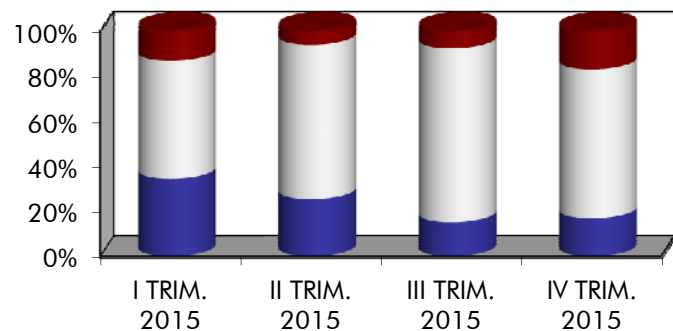

DOMANDA ESTERA

PRODUZIONE

- - diminuzione
- - stabile
- - aumento

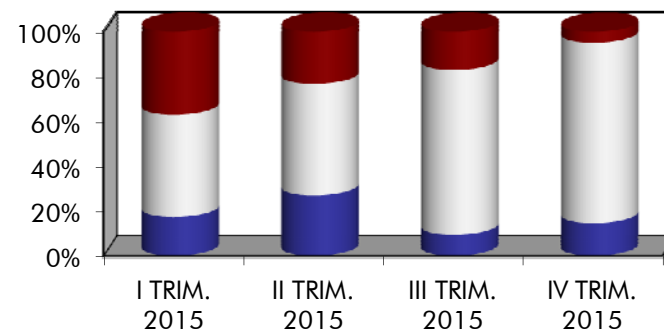

OCCUPAZIONE

DOMANDA INTERNA

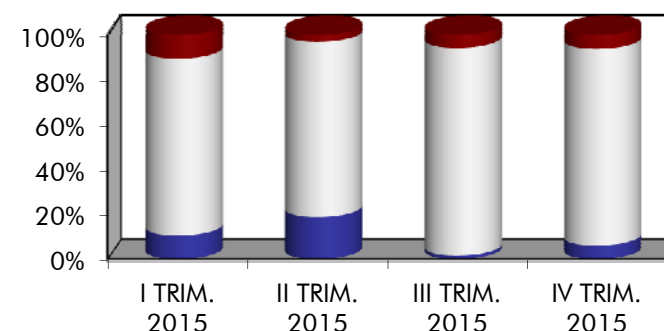
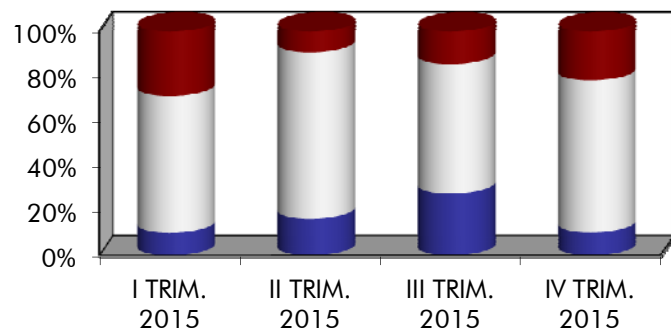

3.4. ALLEGATI STATISTICI PROVINCIALI
TABELLE PROVINCIALI PER SETTORE - DATI CONSUNTIVI E DI PREVISIONE

CONSUNTIVI III TRIMESTRE 2015 – PROVINCIA DI GORIZIA (I)

CONSUNTIVI III TRIMESTRE 2015 – PROVINCIA DI GORIZIA (II)

CONSUNTIVI III TRIMESTRE 2015 – PROVINCIA DI PORDENONE (I)

CONSUNTIVI III TRIMESTRE 2015 – PROVINCIA DI PORDENONE (II)

CONSUNTIVI III TRIMESTRE 2015 – PROVINCIA DI TRIESTE (I)

CONSUNTIVI III TRIMESTRE 2015 – PROVINCIA DI TRIESTE (II)

CONSUNTIVI III TRIMESTRE 2015 – PROVINCIA DI UDINE (I)

CONSUNTIVI III TRIMESTRE 2015 – PROVINCIA DI UDINE (II)

PREVISIONI IV TRIMESTRE 2015 – PROVINCIA DI GORIZIA

PREVISIONI IV TRIMESTRE 2015 – PROVINCIA DI PORDENONE

PREVISIONI IV TRIMESTRE 2015 – PROVINCIA DI TRIESTE

PREVISIONI IV TRIMESTRE 2015 – PROVINCIA DI UDINE

SETTORI	PRODUZIONE		VENDITE %						NUOVI ORDINI		PRODUZIONE	OCCUPATI
	%		TOTALE		ITALIA		ESTERO		%		ASSICURATA	%
	(c)	(t)	(c)	(t)	(c)	(t)	(c)	(t)	(c)	(t)	n. giorni	(c)
Petrolio	nd	nd	nd	nd	nd	nd	nd	nd	nd	nd	nd	nd
Prod.I trasf. metalli	1,7	20,1	7,9	24,2	1,7	8,0	9,6	28,5	-8,1	53,2	70	-0,30
Estr.minerali non met.	nd	nd	nd	nd	nd	nd	nd	nd	nd	nd	nd	nd
Lav.minerali non met.	nd	nd	nd	nd	nd	nd	nd	nd	nd	nd	nd	nd
Ind. chimiche e affini	nd	nd	nd	nd	nd	nd	nd	nd	nd	nd	nd	nd
- industrie chimiche	nd	nd	nd	nd	nd	nd	nd	nd	nd	nd	nd	nd
- prod. fibre art. e sin.	nd	nd	nd	nd	nd	nd	nd	nd	nd	nd	nd	nd
Industrie meccaniche	-0,4	1,5	-2,4	10,1	-3,5	-2,4	-2,4	14,8	-7,2	-7,4	63	0,20
- Costr. prodot. in met.	0,0	5,0	-22,7	-9,9	-1,1	-6,9	-44,0	-12,8	-33,8	-26,3	nd	0,00
- Costr.instal.macchine	-0,8	-2,3	16,6	46,5	-6,1	0,0	19,4	54,2	-3,5	-11,8	48	-0,50
- Macchine per ufficio	nd	nd	nd	nd	nd	nd	nd	nd	nd	nd	nd	nd
- Mat.eletr.elettron.	-0,2	2,3	0,0	4,0	-5,9	3,0	1,4	4,1	6,4	5,5	90	0,40
- Strum. prec. med.chir.	nd	nd	nd	nd	nd	nd	nd	nd	nd	nd	nd	nd
Mezzi di trasporto	nd	nd	nd	nd	nd	nd	nd	nd	nd	nd	nd	nd
- Costruz.autoveicoli	nd	nd	nd	nd	nd	nd	nd	nd	nd	nd	nd	nd
- Altri mezzi trasp.	nd	nd	nd	nd	nd	nd	nd	nd	nd	nd	nd	nd
Alimentari	nd	nd	nd	nd	nd	nd	nd	nd	nd	nd	nd	nd
- Alimentari di base	nd	nd	nd	nd	nd	nd	nd	nd	nd	nd	nd	nd
- Bevande e altri alim.	nd	nd	nd	nd	nd	nd	nd	nd	nd	nd	nd	nd
Industrie tessili	-15,0	5,0	0,0	20,0	0,0	10,0	0,0	20,0	0,0	20,0	nd	0,00
Pelli e cuoio	nd	nd	nd	nd	nd	nd	nd	nd	nd	nd	nd	nd
Calz.abbigl.bianc.casa	nd	nd	nd	nd	nd	nd	nd	nd	nd	nd	nd	nd
Legno, mobili in legno	5,0	5,0	5,0	5,0	5,0	5,0	nd	nd	5,0	5,0	nd	nd
Carta, stampa, editoria	-2,7	14,7	-0,7	15,4	8,0	44,2	-13,5	-21,5	3,1	18,6	20	-5,90
Gomma e plastica	nd	nd	nd	nd	nd	nd	nd	nd	nd	nd	nd	nd
Manifatturiere diverse	nd	nd	nd	nd	nd	nd	nd	nd	nd	nd	nd	nd
TOTALE	-1,5	10,6	1,5	16,5	1,7	15,6	1,2	17,0	-5,1	19,4	59	-0,90

(c) = variazione congiunturale

(t) = variazione tendenziale

CONSUNTIVI III TRIMESTRE 2015

PROVINCIA DI GORIZIA

SETTORI	PREZZI DEI MATERIALI %		PREZZI DEI PROD. FINITI %		SCORTE PRODOTTI FINITI (% risposte)				UTILIZZAZIONE IMPIANTI
	(c)	(t)	(c)	(t)	(E)	(A)	(S)	(N)	(%)
Petrolio	nd	nd	nd	nd	nd	nd	nd	nd	nd
Prod.l trasf. metalli	-0,4	-3,0	1,3	-9,4	0	100	0	0	86,8
Estr.minerali non met.	nd	nd	nd	nd	nd	nd	nd	nd	nd
Lav.minerali non met.	nd	nd	nd	nd	nd	nd	nd	nd	nd
Ind. chimiche e affini	nd	nd	nd	nd	nd	nd	nd	nd	nd
- industrie chimiche	nd	nd	nd	nd	nd	nd	nd	nd	nd
- prod. fibre art. e sin.	nd	nd	nd	nd	nd	nd	nd	nd	nd
Industrie meccaniche	-1,4	-3,0	-1,1	-3,0	18	24	0	58	92,5
- Costr. prodot. in met.	-10,0	-20,0	-10,0	-20,0	50	0	0	50	90,0
- Costr.instal.macchine	0,0	0,0	0,0	0,0	0	100	0	0	97,2
- Macchine per ufficio	nd	nd	nd	nd	nd	nd	nd	nd	nd
- Mat.eletr.elettron.	0,5	0,5	0,9	0,5	9	0	0	91	91,0
- Strum. prec. med.chir.	nd	nd	nd	nd	nd	nd	nd	nd	nd
Mezzi di trasporto	nd	nd	nd	nd	nd	nd	nd	nd	nd
- Costruz.autoveicoli	nd	nd	nd	nd	nd	nd	nd	nd	nd
- Altri mezzi trasp.	nd	nd	nd	nd	nd	nd	nd	nd	nd
Alimentari	nd	nd	nd	nd	nd	nd	nd	nd	nd
- Alimentari di base	nd	nd	nd	nd	nd	nd	nd	nd	nd
- Bevande e altri alim.	nd	nd	nd	nd	nd	nd	nd	nd	nd
Industrie tessili	0,0	5,0	0,0	5,0	0	100	0	0	80,0
Pelli e cuoio	nd	nd	nd	nd	nd	nd	nd	nd	nd
Calz.abbigl.bianc.casa	nd	nd	nd	nd	nd	nd	nd	nd	nd
Legno, mobili in legno	-7,0	-7,0	0,0	0,0	100	0	0	0	75,0
Carta, stampa, editoria	2,5	3,7	1,2	3,1	0	100	0	0	73,1
Gomma e plastica	nd	nd	nd	nd	nd	nd	nd	nd	nd
Manifatturiere diverse	nd	nd	nd	nd	nd	nd	nd	nd	nd
T O T A L E	-0,3	-1,1	0,2	-3,4	8	68	0	24	85,9

(c) = variazione congiunturale

(t) = variazione tendenziale

(E) = esuberanti (S) = scarse

(A) = adeguate (N) = non si tengono

SETTORI	PRODUZIONE		VENDITE %						NUOVI ORDINI		PRODUZIONE	OCCUPATI
	%		TOTALE		ITALIA		ESTERO		%		ASSICURATA	%
	(c)	(t)	(c)	(t)	(c)	(t)	(c)	(t)	(c)	(t)	n. giorni	(c)
Petrolio	nd	nd	nd	nd	nd	nd	nd	nd	nd	nd	nd	nd
Prod.l trasf. metalli	nd	nd	nd	nd	nd	nd	nd	nd	nd	nd	nd	nd
Estr.minerali non met.	0,0	0,0	-5,0	-5,0	-5,0	-5,0	nd	nd	0,0	0,0	nd	0,00
Lav.minerali non met.	-4,2	-10,8	31,3	-8,0	5,2	-8,5	61,2	-7,3	-4,7	-0,9	39	4,30
Ind. chimiche e affini	-8,7	-0,9	-8,2	-1,7	-13,1	-6,6	1,8	9,5	-8,3	-3,8	30	0,00
- industrie chimiche	-8,7	-0,9	-8,2	-1,7	-13,1	-6,6	1,8	9,5	-8,3	-3,8	30	0,00
- prod. fibre art. e sin.	nd	nd	nd	nd	nd	nd	nd	nd	nd	nd	nd	nd
Industrie meccaniche	-0,2	-0,7	1,9	-0,4	1,8	-3,1	2,2	0,5	-11,8	-2,0	61	-0,30
- Costr. prodot. in met.	-9,4	-0,3	-11,7	-5,5	-12,2	-7,1	-11,1	-5,4	-17,2	-6,3	116	-0,40
- Costr.instal.macchine	4,8	-1,2	9,0	2,3	8,9	-1,8	9,8	3,9	-1,7	1,9	56	-0,20
- Macchine per ufficio	nd	nd	nd	nd	nd	nd	nd	nd	nd	nd	nd	nd
- Mat.elettr.elettron.	1,5	3,7	1,2	2,5	1,9	5,6	-0,5	-3,0	2,1	30,5	42	0,00
- Strum. prec. med.chir.	nd	nd	nd	nd	nd	nd	nd	nd	nd	nd	nd	nd
Mezzi di trasporto	nd	nd	nd	nd	nd	nd	nd	nd	nd	nd	nd	nd
- Costruz.autoveicoli	nd	nd	nd	nd	nd	nd	nd	nd	nd	nd	nd	nd
- Altri mezzi trasp.	nd	nd	nd	nd	nd	nd	nd	nd	nd	nd	nd	nd
Alimentari	nd	nd	nd	nd	nd	nd	nd	nd	nd	nd	nd	nd
- Alimentari di base	nd	nd	nd	nd	nd	nd	nd	nd	nd	nd	nd	nd
- Bevande e altri alim.	nd	nd	nd	nd	nd	nd	nd	nd	nd	nd	nd	nd
Industrie tessili	-8,0	20,0	-9,0	-5,0	-9,0	-4,0	-17,0	-20,0	-7,0	-5,0	nd	0,00
Pelli e cuoio	0,0	-10,0	9,0	-11,0	10,0	-10,0	0,0	-20,0	0,0	-10,0	nd	0,00
Calz.abbigl.bianc.casa	nd	nd	nd	nd	nd	nd	nd	nd	nd	nd	nd	nd
Legno, mobili in legno	-4,3	5,4	10,3	7,7	6,7	6,2	10,8	7,8	2,0	5,5	19	0,00
Carta, stampa, editoria	7,5	-5,0	12,2	6,0	1,4	6,4	17,5	5,9	-3,1	-6,6	34	0,00
Gomma e plastica	nd	nd	nd	nd	nd	nd	nd	nd	nd	nd	nd	nd
Manifatturiere diverse	nd	nd	nd	nd	nd	nd	nd	nd	nd	nd	nd	nd
T O T A L E	-1,0	-0,4	4,8	0,8	1,8	-2,5	6,6	2,0	-7,0	-0,3	56	0,10

(c) = variazione congiunturale

(t) = variazione tendenziale

CONSUNTIVI III TRIMESTRE 2015

PROVINCIA DI PORDENONE

SETTORI	PREZZI DEI MATERIALI %		PREZZI DEI PROD. FINITI %		SCORTE PRODOTTI FINITI (% risposte)				UTILIZZAZIONE IMPIANTI
	(c)	(t)	(c)	(t)	(E)	(A)	(S)	(N)	(%)
Petrolio	nd	nd	nd	nd	nd	nd	nd	nd	nd
Prod.l trasf. metalli	nd	nd	nd	nd	nd	nd	nd	nd	nd
Estr.minerali non met.	nd	nd	-2,0	11,0	0	100	0	0	70,0
Lav.minerali non met.	0,0	1,7	-1,3	-4,0	0	100	0	0	85,3
Ind. chimiche e affini	1,8	2,3	1,8	0,5	0	100	0	0	70,8
- industrie chimiche	1,8	2,3	1,8	0,5	0	100	0	0	70,8
- prod. fibre art. e sin.	nd	nd	nd	nd	nd	nd	nd	nd	nd
Industrie meccaniche	-1,4	-0,8	-0,1	-0,2	21	75	0	3	79,4
- Costr. prodot. in met.	-2,1	-1,5	-0,3	-0,4	58	36	0	6	81,8
- Costr.instal.macchine	0,1	0,5	0,1	0,2	2	98	0	0	77,8
- Macchine per ufficio	nd	nd	nd	nd	nd	nd	nd	nd	nd
- Mat.eletr.elettron.	0,3	0,8	0,0	0,0	0	49	14	38	88,7
- Strum. prec. med.chir.	nd	nd	nd	nd	nd	nd	nd	nd	nd
Mezzi di trasporto	nd	nd	nd	nd	nd	nd	nd	nd	nd
- Costruz.autoveicoli	nd	nd	nd	nd	nd	nd	nd	nd	nd
- Altri mezzi trasp.	nd	nd	nd	nd	nd	nd	nd	nd	nd
Alimentari	nd	nd	nd	nd	nd	nd	nd	nd	nd
- Alimentari di base	nd	nd	nd	nd	nd	nd	nd	nd	nd
- Bevande e altri alim.	nd	nd	nd	nd	nd	nd	nd	nd	nd
Industrie tessili	0,0	0,0	0,0	0,0	0	100	0	0	85,0
Pelli e cuoio	0,0	0,0	0,0	0,0	0	100	0	0	70,0
Calz.abbigl.bianc.casa	nd	nd	nd	nd	nd	nd	nd	nd	nd
Legno, mobili in legno	-0,9	-0,9	0,0	0,0	1	99	0	0	77,4
Carta, stampa, editoria	0,0	6,7	1,7	2,2	0	100	0	0	85,9
Gomma e plastica	nd	nd	nd	nd	nd	nd	nd	nd	nd
Manifatturiere diverse	nd	nd	nd	nd	nd	nd	nd	nd	nd
T O T A L E	-1,0	-0,1	0,0	-0,2	15	82	0	2	79,4

(c) = variazione congiunturale

(t) = variazione tendenziale

(E) = esuberanti (S) = scarse

(A) = adeguate (N) = non si tengono

SETTORI	PRODUZIONE		VENDITE %						NUOVI ORDINI		PRODUZIONE	OCCUPATI
	%		TOTALE		ITALIA		ESTERO		%		ASSICURATA	%
	(c)	(t)	(c)	(t)	(c)	(t)	(c)	(t)	(c)	(t)	n. giorni	(c)
Petrolio	nd	nd	nd	nd	nd	nd	nd	nd	nd	nd	nd	nd
Prod.I trasf. metalli	nd	nd	nd	nd	nd	nd	nd	nd	nd	nd	nd	nd
Estr.minerali non met.	nd	nd	nd	nd	nd	nd	nd	nd	nd	nd	nd	nd
Lav.minerali non met.	nd	nd	nd	nd	nd	nd	nd	nd	nd	nd	nd	nd
Ind. chimiche e affini	0,0	-0,1	0,0	-0,1	-0,5	-0,9	0,0	0,0	-0,1	-0,1	nd	0,00
- industrie chimiche	nd	nd	nd	nd	nd	nd	nd	nd	nd	nd	nd	nd
- prod. fibre art. e sin.	0,0	-0,1	0,0	-0,1	-0,5	-0,9	0,0	0,0	-0,1	-0,1	nd	0,00
Industrie meccaniche	-2,5	3,3	-2,5	3,5	1,6	6,8	-5,2	1,4	0,1	10,3	nd	1,30
- Costr. prodot. in met.	nd	nd	nd	nd	nd	nd	nd	nd	nd	nd	nd	nd
- Costr.instal.macchine	-3,0	3,0	-3,1	3,0	0,8	6,2	-5,2	1,2	0,0	10,5	nd	1,20
- Macchine per ufficio	-40,0	10,0	-35,0	9,0	-27,0	10,0	-52,0	8,0	-40,0	10,0	nd	10,00
- Mat.eletr.elettron.	9,0	7,0	10,0	11,0	9,0	10,0	16,0	20,0	6,0	8,0	nd	2,00
- Strum. prec. med.chir.	nd	nd	nd	nd	nd	nd	nd	nd	nd	nd	nd	nd
Mezzi di trasporto	nd	nd	nd	nd	nd	nd	nd	nd	nd	nd	nd	nd
- Costruz.autoveicoli	nd	nd	nd	nd	nd	nd	nd	nd	nd	nd	nd	nd
- Altri mezzi trasp.	nd	nd	nd	nd	nd	nd	nd	nd	nd	nd	nd	nd
Alimentari	0,0	4,5	8,0	73,0	14,0	78,0	-47,0	26,0	0,0	0,0	15	0,00
- Alimentari di base	0,0	4,5	8,0	73,0	14,0	78,0	-47,0	26,0	0,0	0,0	15	0,00
- Bevande e altri alim.	nd	nd	nd	nd	nd	nd	nd	nd	nd	nd	nd	nd
Industrie tessili	-11,0	-2,0	-11,0	-2,0	-11,0	-2,0	nd	nd	0,0	0,0	30	-4,20
Pelli e cuoio	nd	nd	nd	nd	nd	nd	nd	nd	nd	nd	nd	nd
Calz.abbigl.bianc.casa	nd	nd	nd	nd	nd	nd	nd	nd	nd	nd	nd	nd
Legno, mobili in legno	nd	nd	nd	nd	nd	nd	nd	nd	nd	nd	nd	nd
Carta, stampa, editoria	5,2	7,7	18,8	8,8	-18,4	13,6	41,0	5,8	0,2	-10,7	40	0,00
Gomma e plastica	0,0	0,0	0,0	0,0	0,0	0,0	0,0	0,0	-3,0	-3,0	30	-5,00
Manifatturiere diverse	nd	nd	nd	nd	nd	nd	nd	nd	nd	nd	nd	nd
TOTALE	-0,2	3,7	3,3	4,5	-4,1	8,6	7,9	2,2	0,1	2,9	33	0,40

(c) = variazione congiunturale

(t) = variazione tendenziale

CONSUNTIVI III TRIMESTRE 2015

PROVINCIA DI TRIESTE

SETTORI	PREZZI DEI MATERIALI %		PREZZI DEI PROD. FINITI %		SCORTE PRODOTTI FINITI (% risposte)				UTILIZZAZIONE IMPIANTI
	(c)	(t)	(c)	(t)	(E)	(A)	(S)	(N)	(%)
Petrolio	nd	nd	nd	nd	nd	nd	nd	nd	nd
Prod.l trasf. metalli	nd	nd	nd	nd	nd	nd	nd	nd	nd
Estr.minerali non met.	nd	nd	nd	nd	nd	nd	nd	nd	nd
Lav.minerali non met.	nd	nd	nd	nd	nd	nd	nd	nd	nd
Ind. chimiche e affini	0,0	0,0	0,0	0,0	0	99	0	1	100,0
- industrie chimiche	nd	nd	nd	nd	nd	nd	nd	nd	nd
- prod. fibre art. e sin.	0,0	0,0	0,0	0,0	0	99	0	1	100,0
Industrie meccaniche	3,7	12,2	0,0	5,0	0	100	0	0	84,6
- Costr. prodot. in met.	nd	nd	nd	nd	nd	nd	nd	nd	nd
- Costr.instal.macchine	3,8	12,9	0,0	5,4	0	100	0	0	84,5
- Macchine per ufficio	0,0	6,0	0,0	0,0	0	100	0	0	50,0
- Mat.eletr.elettron.	nd	2,0	nd	-2,0	0	100	0	0	90,0
- Strum. prec. med.chir.	nd	nd	nd	nd	nd	nd	nd	nd	nd
Mezzi di trasporto	nd	nd	nd	nd	nd	nd	nd	nd	nd
- Costruz.autoveicoli	nd	nd	nd	nd	nd	nd	nd	nd	nd
- Altri mezzi trasp.	nd	nd	nd	nd	nd	nd	nd	nd	nd
Alimentari	0,0	-25,0	0,0	0,0	0	100	0	0	100,0
- Alimentari di base	0,0	-25,0	0,0	0,0	0	100	0	0	100,0
- Bevande e altri alim.	nd	nd	nd	nd	nd	nd	nd	nd	nd
Industrie tessili	0,0	0,0	0,0	0,0	0	0	0	100	85,0
Pelli e cuoio	nd	nd	nd	nd	nd	nd	nd	nd	nd
Calz.abbigl.bianc.casa	nd	nd	nd	nd	nd	nd	nd	nd	nd
Legno, mobili in legno	nd	nd	nd	nd	nd	nd	nd	nd	nd
Carta, stampa, editoria	1,6	7,3	1,0	-1,0	90	10	0	0	73,7
Gomma e plastica	-6,0	-8,0	-2,0	-2,0	0	100	0	0	70,0
Manifatturiere diverse	nd	nd	nd	nd	nd	nd	nd	nd	nd
T O T A L E	2,4	8,3	0,2	2,4	23	75	0	2	84,3

(c) = variazione congiunturale

(t) = variazione tendenziale

(E) = esuberanti (S) = scarse

(A) = adeguate (N) = non si tengono

SETTORI	PRODUZIONE		VENDITE %						NUOVI ORDINI		PRODUZIONE	OCCUPATI
	%		TOTALE		ITALIA		ESTERO		%		ASSICURATA	%
	(c)	(t)	(c)	(t)	(c)	(t)	(c)	(t)	(c)	(t)	n. giorni	(c)
Petrolio	nd	nd	nd	nd	nd	nd	nd	nd	nd	nd	nd	nd
Prod.l trasf. metalli	-4,0	-1,9	-4,1	-2,6	-6,0	-4,4	-2,2	-1,0	-7,5	2,5	92	0,00
Estr.minerali non met.	nd	nd	nd	nd	nd	nd	nd	nd	nd	nd	nd	nd
Lav.minerali non met.	15,0	28,0	11,0	10,0	11,0	10,0	nd	nd	0,0	-6,0	10	0,00
Ind. chimiche e affini	-5,0	14,7	-5,1	10,6	-5,5	6,9	-4,9	12,1	-5,1	15,0	14	0,00
- industrie chimiche	-5,0	14,7	-5,1	10,6	-5,5	6,9	-4,9	12,1	-5,1	15,0	14	0,00
- prod. fibre art. e sin.	nd	nd	nd	nd	nd	nd	nd	nd	nd	nd	nd	nd
Industrie meccaniche	-0,5	2,0	-4,5	3,5	-10,6	7,1	-2,7	2,4	-6,1	2,4	214	0,20
- Costr. prodot. in met.	-0,3	10,9	-12,8	10,9	-14,6	24,1	-10,9	-1,4	-11,0	1,5	30	-0,20
- Costr.instal.macchine	-0,5	0,7	-3,2	2,5	-8,9	1,3	-1,9	2,8	-5,4	2,7	244	0,30
- Macchine per ufficio	nd	nd	nd	nd	nd	nd	nd	nd	nd	nd	nd	nd
- Mat.eletr.elettron.	-10,0	-15,0	-13,0	-13,0	-15,0	-12,0	-4,0	-18,0	0,0	-25,0	45	0,00
- Strum. prec. med.chir.	nd	nd	nd	nd	nd	nd	nd	nd	nd	nd	nd	nd
Mezzi di trasporto	nd	nd	nd	nd	nd	nd	nd	nd	nd	nd	nd	nd
- Costruz.autoveicoli	nd	nd	nd	nd	nd	nd	nd	nd	nd	nd	nd	nd
- Altri mezzi trasp.	nd	nd	nd	nd	nd	nd	nd	nd	nd	nd	nd	nd
Alimentari	-0,1	2,1	0,7	-1,9	0,1	-3,6	4,9	5,6	0,9	0,2	31	0,40
- Alimentari di base	-0,2	0,4	-0,1	-3,6	-0,6	-5,2	3,5	3,9	1,0	0,2	32	0,40
- Bevande e altri alim.	2,0	30,0	13,0	25,0	11,0	24,0	23,0	28,0	0,0	0,0	10	0,00
Industrie tessili	nd	nd	nd	nd	nd	nd	nd	nd	nd	nd	nd	nd
Pelli e cuoio	nd	nd	nd	nd	nd	nd	nd	nd	nd	nd	nd	nd
Calz.abbigl.bianc.casa	-6,0	-10,0	-7,0	-14,0	-7,0	-15,0	0,0	0,0	-6,0	-20,0	20	-5,00
Legno, mobili in legno	-3,6	-0,4	-4,8	-2,5	-6,1	-0,7	-3,0	-5,4	-19,8	1,9	24	-0,50
Carta, stampa, editoria	-12,4	9,0	-10,0	2	-10,	2,	-10,	8,	-5,	-0,	2	0,
Gomma e plastica	-9,0	14,0	-9,5	22,0	-5,0	26,0	-14,0	18,0	-5,0	14,0	15	0,00
Manifatturiere diverse	nd	nd	nd	nd	nd	nd	nd	nd	nd	nd	nd	nd
T O T A L E	-3,4	0,3	-4,3	-0,7	-6,2	-1,7	-2,5	0,0	-8,4	2,1	108	0,00

(c) = variazione congiunturale

(t) = variazione tendenziale

CONSUNTIVI III TRIMESTRE 2015

PROVINCIA DI UDINE

SETTORI	PREZZI DEI MATERIALI %		PREZZI DEI PROD. FINITI %		SCORTE PRODOTTI FINITI (% risposte)				UTILIZZAZIONE IMPIANTI
	(c)	(t)	(c)	(t)	(E)	(A)	(S)	(N)	(%)
Petrolio	nd	nd	nd	nd	nd	nd	nd	nd	nd
Prod.l trasf. metalli	-2,7	-6,1	-2,3	-6,4	9	88	0	2	79,7
Estr.minerali non met.	nd	nd	nd	nd	nd	nd	nd	nd	nd
Lav.minerali non met.	0,0	-5,0	-2,0	-6,0	0	0	100	0	45,0
Ind. chimiche e affini	0,0	-6,8	0,0	0,0	0	100	0	0	54,9
- industrie chimiche	0,0	-6,8	0,0	0,0	0	100	0	0	54,9
- prod. fibre art. e sin.	nd	nd	nd	nd	nd	nd	nd	nd	nd
Industrie meccaniche	0,4	-2,5	-0,2	-3,0	0	95	0	5	80,6
- Costr. prodot. in met.	2,9	-0,1	-1,6	-2,4	0	87	2	11	64,4
- Costr.instal.macchine	0,0	-2,9	0,0	-3,1	0	96	0	4	83,4
- Macchine per ufficio	nd	nd	nd	nd	nd	nd	nd	nd	nd
- Mat.eletr.elettron.	0,0	0,0	0,0	0,0	0	100	0	0	60,0
- Strum. prec. med.chir.	nd	nd	nd	nd	nd	nd	nd	nd	nd
Mezzi di trasporto	nd	nd	nd	nd	nd	nd	nd	nd	nd
- Costruz.autoveicoli	nd	nd	nd	nd	nd	nd	nd	nd	nd
- Altri mezzi trasp.	nd	nd	nd	nd	nd	nd	nd	nd	nd
Alimentari	0,3	0,6	0,0	-1,7	5	63	24	7	80,5
- Alimentari di base	0,3	0,6	0,0	-1,8	6	61	26	8	80,6
- Bevande e altri alim.	0,0	1,0	0,0	0,0	0	100	0	0	80,0
Industrie tessili	nd	nd	nd	nd	nd	nd	nd	nd	nd
Pelli e cuoio	nd	nd	nd	nd	nd	nd	nd	nd	nd
Calz.abbigl.bianc.casa	0,0	0,0	0,0	0,0	0	100	0	0	60,0
Legno, mobili in legno	0,6	2,7	1,4	1,0	62	19	17	2	73,1
Carta, stampa, editoria	1,	8,	1,	0,	5	4			87,
Gomma e plastica	0,0	5,0	0,0	3,0	100	0	0	0	65,0
Manifatturiere diverse	nd	nd	nd	nd	nd	nd	nd	nd	nd
T O T A L E	-1,0	-2,5	-0,8	-3,6	18	74	4	3	78,9

(c) = variazione congiunturale

(t) = variazione tendenziale

(E) = esuberanti (S) = scarse

(A) = adeguate (N) = non si tengono

PREVISIONI IV TRIMESTRE 2015 (% RISPOSTE)

PROVINCIA DI GORIZIA

SETTORI	PRODUZIONE			DOMANDA INTERNA			DOMANDA ESTERA			OCCUPAZIONE		
	+	=	-	+	=	-	+	=	-	+	=	-
Petrolio	nd	nd	nd	nd	nd	nd	nd	nd	nd	nd	nd	nd
Prod.l trasf. metalli	0	10	90	0	100	0	0	100	0	0	90	10
Estr.minerali non met.	nd	nd	nd	nd	nd	nd	nd	nd	nd	nd	nd	nd
Lav.minerali non met.	nd	nd	nd	nd	nd	nd	nd	nd	nd	nd	nd	nd
Ind. chimiche e affini	nd	nd	nd	nd	nd	nd	nd	nd	nd	nd	nd	nd
- industrie chimiche	nd	nd	nd	nd	nd	nd	nd	nd	nd	nd	nd	nd
- prod.fibre art. e sin.	nd	nd	nd	nd	nd	nd	nd	nd	nd	nd	nd	nd
Industrie meccaniche	52	43	5	14	86	0	57	34	9	0	100	0
- Costr. prodot. in met.	0	100	0	0	100	0	0	53	47	0	100	0
- Costr.instal macchine	3	80	17	14	86	0	21	79	0	0	100	0
- Macchine per ufficio	nd	nd	nd	nd	nd	nd	nd	nd	nd	nd	nd	nd
- Mat.eletr.eletron.	91	9	0	33	67	0	98	3	0	0	100	0
- Strum. prec. med.chir.	nd	nd	nd	nd	nd	nd	nd	nd	nd	nd	nd	nd
Mezzi di trasporto	nd	nd	nd	nd	nd	nd	nd	nd	nd	nd	nd	nd
- Costruz.autoveicoli	nd	nd	nd	nd	nd	nd	nd	nd	nd	nd	nd	nd
- Altri mezzi trasp.	nd	nd	nd	nd	nd	nd	nd	nd	nd	nd	nd	nd
Alimentari	nd	nd	nd	nd	nd	nd	nd	nd	nd	nd	nd	nd
- Alimentari di base	nd	nd	nd	nd	nd	nd	nd	nd	nd	nd	nd	nd
- Bevande e altri alim.	nd	nd	nd	nd	nd	nd	nd	nd	nd	nd	nd	nd
Industrie tessili	0	100	0	0	100	0	0	100	0	0	100	0
Pelli e cuoio	nd	nd	nd	nd	nd	nd	nd	nd	nd	nd	nd	nd
Calz.abbigl.bianc.casa	nd	nd	nd	nd	nd	nd	nd	nd	nd	nd	nd	nd
Legno, mobili in legno	100	0	0	0	100	0	nd	nd	nd	0	100	0
Carta, stampa, editoria	0	62	38	0	80	20	0	37	63	0	100	0
Gomma e plastica	nd	nd	nd	nd	nd	nd	nd	nd	nd	nd	nd	nd
Manifatturiere diverse	nd	nd	nd	nd	nd	nd	nd	nd	nd	nd	nd	nd
T O T A L E	20	40	40	6	88	7	24	66	10	0	97	3

PREVISIONI IV TRIMESTRE 2015 (% RISPOSTE)

PROVINCIA DI PORDENONE

SETTORI	PRODUZIONE			DOMANDA INTERNA			DOMANDA ESTERA			OCCUPAZIONE		
	+	=	-	+	=	-	+	=	-	+	=	-
Petrolio	nd	nd	nd	nd	nd	nd	nd	nd	nd	nd	nd	nd
Prod.l trasf. metalli	nd	nd	nd	nd	nd	nd	nd	nd	nd	nd	nd	nd
Estr.minerali non met.	0	100	0	0	100	0	nd	nd	nd	0	100	0
Lav.minerali non met.	87	0	13	0	50	50	0	100	0	0	100	0
Ind. chimiche e affini	0	90	10	0	94	6	81	0	19	0	90	10
- industrie chimiche	0	90	10	0	94	6	81	0	19	0	90	10
- prod.fibre art. e sin.	nd	nd	nd	nd	nd	nd	nd	nd	nd	nd	nd	nd
Industrie meccaniche	12	84	4	11	86	4	13	83	4	0	79	21
- Costr. prodot. in met.	12	88	0	10	90	0	13	87	0	0	100	0
- Costr.instal macchine	5	84	10	3	93	5	17	44	39	0	27	73
- Macchine per ufficio	nd	nd	nd	nd	nd	nd	nd	nd	nd	nd	nd	nd
- Mat.eletr.elettron.	46	38	16	72	6	22	0	95	5	0	100	0
- Strum. prec. med.chir.	nd	nd	nd	nd	nd	nd	nd	nd	nd	nd	nd	nd
Mezzi di trasporto	nd	nd	nd	nd	nd	nd	nd	nd	nd	nd	nd	nd
- Costruz.autoveicoli	nd	nd	nd	nd	nd	nd	nd	nd	nd	nd	nd	nd
- Altri mezzi trasp.	nd	nd	nd	nd	nd	nd	nd	nd	nd	nd	nd	nd
Alimentari	nd	nd	nd	nd	nd	nd	nd	nd	nd	nd	nd	nd
- Alimentari di base	nd	nd	nd	nd	nd	nd	nd	nd	nd	nd	nd	nd
- Bevande e altri alim.	nd	nd	nd	nd	nd	nd	nd	nd	nd	nd	nd	nd
Industrie tessili	0	100	0	0	100	0	0	100	0	0	100	0
Pelli e cuoio	0	100	0	0	100	0	0	100	0	0	100	0
Calz.abbigl.bianc.casa	nd	nd	nd	nd	nd	nd	nd	nd	nd	nd	nd	nd
Legno, mobili in legno	4	96	0	26	74	0	1	98	1	1	100	0
Carta, stampa, editoria	0	100	0	0	100	0	0	100	0	0	100	0
Gomma e plastica	nd	nd	nd	nd	nd	nd	nd	nd	nd	nd	nd	nd
Manifatturiere diverse	nd	nd	nd	nd	nd	nd	nd	nd	nd	nd	nd	nd
T O T A L E	15	82	4	10	82	8	8	89	2	0	88	12

PREVISIONI IV TRIMESTRE 2015 (% RISPOSTE)

PROVINCIA DI TRIESTE

SETTORI	PRODUZIONE			DOMANDA INTERNA			DOMANDA ESTERA			OCCUPAZIONE		
	+	=	-	+	=	-	+	=	-	+	=	-
Petrolio	nd	nd	nd	nd	nd	nd	nd	nd	nd	nd	nd	nd
Prod.l trasf. metalli	nd	nd	nd	nd	nd	nd	nd	nd	nd	nd	nd	nd
Estr.minerali non met.	nd	nd	nd	nd	nd	nd	nd	nd	nd	nd	nd	nd
Lav.minerali non met.	nd	nd	nd	nd	nd	nd	nd	nd	nd	nd	nd	nd
Ind. chimiche e affini	0	100	0	0	100	0	0	100	0	0	100	0
- industrie chimiche	nd	nd	nd	nd	nd	nd	nd	nd	nd	nd	nd	nd
- prod.fibre art. e sin.	0	100	0	0	100	0	0	100	0	0	100	0
Industrie meccaniche	99	1	0	85	15	0	100	0	0	93	7	0
- Costr. prodot. in met.	nd	nd	nd	nd	nd	nd	nd	nd	nd	nd	nd	nd
- Costr.instal macchine	99	1	0	99	1	0	100	0	0	100	0	0
- Macchine per ufficio	100	0	0	0	100	0	0	100	0	0	100	0
- Mat.eletr.elettron.	100	0	0	0	100	0	100	0	0	0	100	0
- Strum. prec. med.chir.	nd	nd	nd	nd	nd	nd	nd	nd	nd	nd	nd	nd
Mezzi di trasporto	nd	nd	nd	nd	nd	nd	nd	nd	nd	nd	nd	nd
- Costruz.autoveicoli	nd	nd	nd	nd	nd	nd	nd	nd	nd	nd	nd	nd
- Altri mezzi trasp.	nd	nd	nd	nd	nd	nd	nd	nd	nd	nd	nd	nd
Alimentari	100	0	0	100	0	0	0	100	0	0	100	0
- Alimentari di base	100	0	0	100	0	0	0	100	0	0	100	0
- Bevande e altri alim.	nd	nd	nd	nd	nd	nd	nd	nd	nd	nd	nd	nd
Industrie tessili	0	100	0	0	100	0	nd	nd	nd	0	100	0
Pelli e cuoio	nd	nd	nd	nd	nd	nd	nd	nd	nd	nd	nd	nd
Calz.abbigl.bianc.casa	nd	nd	nd	nd	nd	nd	nd	nd	nd	nd	nd	nd
Legno, mobili in legno	nd	nd	nd	nd	nd	nd	nd	nd	nd	nd	nd	nd
Carta, stampa, editoria	10	90	0	20	80	0	4	96	0	0	100	0
Gomma e plastica	0	100	0	0	100	0	0	100	0	0	100	0
Manifatturiere diverse	nd	nd	nd	nd	nd	nd	nd	nd	nd	nd	nd	nd
T O T A L E	57	43	0	58	42	0	52	48	0	51	49	0

PREVISIONI IV TRIMESTRE 2015 (% RISPOSTE)

PROVINCIA DI UDINE

SETTORI	PRODUZIONE			DOMANDA INTERNA			DOMANDA ESTERA			OCCUPAZIONE		
	+	=	-	+	=	-	+	=	-	+	=	-
Petrolio	nd	nd	nd	nd	nd	nd	nd	nd	nd	nd	nd	nd
Prod.l trasf. metalli	0	58	42	0	47	53	0	87	13	0	100	0
Estr.minerali non met.	nd	nd	nd	nd	nd	nd	nd	nd	nd	nd	nd	nd
Lav.minerali non met.	100	0	0	0	100	0	nd	nd	nd	0	0	100
Ind. chimiche e affini	16	84	0	25	75	0	0	100	0	0	100	0
- industrie chimiche	16	84	0	25	75	0	0	100	0	0	100	0
- prod.fibre art. e sin.	nd	nd	nd	nd	nd	nd	nd	nd	nd	nd	nd	nd
Industrie meccaniche	5	83	13	12	82	7	7	91	2	1	92	7
- Costr. prodot. in met.	8	47	45	32	69	0	8	70	22	2	65	33
- Costr.instal macchine	4	89	7	5	89	6	6	94	0	1	96	3
- Macchine per ufficio	nd	nd	nd	nd	nd	nd	nd	nd	nd	nd	nd	nd
- Mat.eletr.elettron.	0	0	100	0	0	100	0	0	100	0	100	0
- Strum. prec. med.chir.	nd	nd	nd	nd	nd	nd	nd	nd	nd	nd	nd	nd
Mezzi di trasporto	nd	nd	nd	nd	nd	nd	nd	nd	nd	nd	nd	nd
- Costruz.autoveicoli	nd	nd	nd	nd	nd	nd	nd	nd	nd	nd	nd	nd
- Altri mezzi trasp.	nd	nd	nd	nd	nd	nd	nd	nd	nd	nd	nd	nd
Alimentari	0	94	6	3	82	16	10	90	0	0	100	0
- Alimentari di base	0	100	0	3	86	11	10	90	0	0	100	0
- Bevande e altri alim.	0	0	100	0	0	100	nd	nd	nd	0	100	0
Industrie tessili	nd	nd	nd	nd	nd	nd	nd	nd	nd	nd	nd	nd
Pelli e cuoio	nd	nd	nd	nd	nd	nd	nd	nd	nd	nd	nd	nd
Calz.abbigl.bianc.casa	0	0	100	0	0	100	0	100	0	0	0	100
Legno, mobili in legno	49	51	0	9	78	13	29	71	0	1	80	18
Carta, stampa, editoria	0	91	9	0	100	0	29	71	0	0	100	0
Gomma e plastica	0	100	0	0	100	0	0	100	0	0	100	0
Manifatturiere diverse	nd	nd	nd	nd	nd	nd	nd	nd	nd	nd	nd	nd
T O T A L E	9	67	24	3	66	31	7	87	7	0	94	5