



CONFINDUSTRIA
Friuli Venezia Giulia
www.confindustria.fvg.it

CONFINDUSTRIA FRIULI VENEZIA GIULIA
in collaborazione con il Centro Studi Confindustria di Roma

Indagine Congiunturale Trimestrale – III trimestre 2014



n. 95 – Ottobre 2014

Realizzata con
il contributo di



FORMINDUSTRIA e
Consorzio Formazione FVG



CASSA DI RISPARMIO
DEL FRIULI VENEZIA GIULIA

- 1. L'INDAGINE CONGIUNTURALE REGIONALE**
 - 1.1. IL CONSUNTIVO DEL III TRIMESTRE 2014
 - 1.2. LE PREVISIONI PER IL IV TRIMESTRE 2014
- 2. OSSERVAZIONI METODOLOGICHE E DESCRIZIONE DEL CAMPIONE**
 - 2.1. OSSERVAZIONI METODOLOGICHE
 - 2.2. CARATTERISTICHE DEL CAMPIONE DI IMPRESE ANALIZZATO AI FINI DELL'INDAGINE
 - 2.3. TABELLE DATI DESCRITTIVI DEL CAMPIONE DI IMPRESE IN ESAME: III TRIMESTRE 2014
- 3. ALLEGATI STATISTICI**
 - 3.1 ANDAMENTI DEI CONSUNTIVI IV TRIMESTRE 2011 – III TRIMESTRE 2014
VARIAZIONI % CONGIUNTURALI E TENDENZIALI
 - 3.2 DATI CONSUNTIVI DEL III TRIMESTRE 2014
DATI REGIONALI E TOTALI PROVINCIALI
 - 3.3 DATI DI PREVISIONE PER IL IV TRIMESTRE 2014
DATI REGIONALI E TOTALI PROVINCIALI
 - 3.4 ALLEGATI STATISTICI PROVINCIALI
TABELLE PROVINCIALI PER SETTORE - DATI CONSUNTIVI E DI PREVISIONE

1

L'INDAGINE CONGIUNTURALE REGIONALE

1.1. IL CONSUNTIVO DEL III TRIMESTRE 2014

I valori assunti dai principali indicatori presi in esame dalla Confindustria Friuli Venezia Giulia in questa ultima indagine congiunturale trimestrale – indagine che viene effettuata, con la collaborazione delle quattro Confindustrie Provinciali di Gorizia, Pordenone, Trieste e Udine, su un ampio e significativo campione di imprese manifatturiere associate al sistema confindustriale – **confermano il perdurare di un quadro ancora instabile e incerto dello stato di salute del settore produttivo regionale.**

I risultati dell'indagine registrati alla fine del terzo trimestre dell'anno in corso sono caratterizzati dai segni meno davanti a tutti i principali indicatori presi in esame nel confronto congiunturale con il trimestre precedente e, per contro, dalla prevalenza dei segni più davanti agli indicatori tendenziali, che confrontano il trimestre in esame con lo stesso periodo dell'anno scorso.

La negatività dei dati congiunturali è da considerarsi fisiologica e prevedibile in considerazione del fatto che il terzo trimestre comprende il periodo dei rallentamenti e delle fermate delle produzioni nei mesi estivi. Più significativo, pertanto, risulta il confronto tendenziale in cui la prevalente positività degli indicatori sta a segnalare una conferma del trend di miglioramento della salute dell'industria rispetto al 2013.

Un esame complessivo dei risultati ottenuti evidenzia, però, in modo inequivocabile, i molti punti deboli del trend di crescita iniziato timidamente attorno alla metà dell'anno scorso. In primo luogo il rallentamento del processo che si riscontra nel trimestre in esame; infatti, pur rimanendo positivo il valore assoluto degli indicatori tendenziali è inferiore a quello che presentavano nel primo scorcio dell'anno. In secondo luogo la significativa contrazione degli ordinativi il cui parametro, nel terzo trimestre, ridiventa negativo. E, ancora, l'occupazione, che non accenna a risalire.

In conclusione, finora il 2014 sta presentando risultati migliori del 2013, ma non sufficientemente consolidati per consentirci di affermare che si sta uscendo dal lungo periodo di crisi o che le cose non possano nuovamente peggiorare.

L'esame dettagliato dei valori assunti dai principali indicatori congiunturali evidenzia che nel terzo trimestre 2014: la **produzione** industriale, rispetto al secondo trimestre, cala di circa otto punti percentuali scendendo sotto lo zero e attestandosi sul valore di **-4,2%**.

Analogamente, scontando gli effetti del periodo estivo, anche le vendite, sia sul mercato interno che su quello estero, risultano negative. In particolare le **vendite totali** segnano **-4,1%**, per effetto del **-6,9%** delle **vendite Italia** e del **-2,3%** delle **vendite estero** (nella precedente rilevazione di fine giugno i rispettivi valori riscontrati erano stati **+8,2%**, **+6,3%**, **+9,6%**).

L'andamento del fattore **occupazione** si mantiene sul valore moderatamente negativo di **-0,1%**, già riscontrato tre mesi fa.

L'esame dettagliato dei valori assunti dai principali indicatori tendenziali mette in evidenza che nel terzo trimestre 2014: la **produzione**, nel confronto con il trimestre estivo dell'anno precedente, si mantiene positiva segnando **+2,6%**, ma perde circa tre punti percentuali rispetto al valore che segnava a fine giugno.

Anche i valori tendenziali delle vendite presentano un andamento analogo. In particolare il **totale vendite** scende, restando comunque positivo, dal precedente valore di **+6,7%** a **+2,7%**, come risultato delle **vendite Italia**, che scendono da **+3,5%** a **+1,2%**, e delle **vendite estero** che dal precedente **+8,7%** si attestano al **+3,6%**.

Per quanto riguarda gli altri indicatori esaminati da segnalare la negatività dei **nuovi ordini** (**-1,6%** congiunturale; **-0,8%** tendenziale), a conferma della persistente difficoltà dei mercati.

1.2. LE PREVISIONI PER IL IV TRIMESTRE 2014

Le previsioni di breve periodo, sul quarto trimestre 2014, degli operatori dell'industria intervistati confermano una diffusa incertezza nell'evoluzione del quadro economico nel prossimo futuro. Rispetto alle interviste di tre mesi addietro,

infatti, per tutti gli indicatori diminuiscono le previsioni di Stabilità ed aumentano quasi di pari passo sia le previsioni di aumento che di diminuzione.

In conclusione, nel quadro complessivo dei risultati delle interviste prevale ancora l'aspettativa di stabilità, ma la tendenza appare orientata ad un lieve peggioramento dato che le previsioni di diminuzione superano sempre, tranne che per l'occupazione, anche se di poco, quelle di aumento.

2

OSSERVAZIONI METODOLOGICHE E DESCRIZIONE DEL CAMPIONE

2.1. OSSERVAZIONI METODOLOGICHE

L'indagine congiunturale del 3° trimestre 2014, effettuata dalla Confindustria Friuli Venezia Giulia su un campione significativo di imprese associate al sistema confederale è così strutturata:

- a) l'indagine congiunturale regionale, consuntivi e previsioni (dati e brevi osservazioni a margine);
- b) l'indagine congiunturale provinciale, consuntivi e previsioni (dati delle quattro province).

La presente indagine è integrata da una breve analisi del campione di imprese che ne ha supportato lo svolgimento.

2.2. CARATTERISTICHE DEL CAMPIONE DI IMPRESE ANALIZZATO AI FINI DELL'INDAGINE

Il consolidamento del campione di aziende associate, per una rappresentatività di circa 17.900 addetti su base regionale, garantisce l'affidabilità dei risultati della rilevazione trimestrale, specie con riguardo alle considerazioni riferite all'intero ambito territoriale regionale.

Il **campione di imprese** industriali dispone esattamente di 17.869 addetti e rappresenta pressoché la totalità dei settori industriali manifatturieri presenti in regione e dei relativi rami, caratterizzandosi nei più rappresentati per circa: 10.750 addetti nei cinque rami del settore delle "industrie meccaniche", 2.980 nel settore "legno, mobili in legno", 990 nel settore della "carta, stampa, editoria", 1.300 nel settore degli "alimentari" e 1.310 nella "produzione e prima trasformazione dei metalli".

Il campione di imprese complessivamente registra un fatturato di 5.135,8 milioni di Euro, per il 36,9% sul mercato nazionale e per il 63,1% sul mercato estero. L'incidenza del fatturato sui mercati esteri supera, quindi, quella sul mercato nazionale. La disaggregazione per settori evidenzia alcuni casi di rilevante "tasso di internazionalizzazione" del tessuto di

imprese industriali regionali rappresentato nel campione. Tra questi si evidenziano in particolare i settori più rilevanti in termini di fatturato nei quali le vendite sul mercato estero sono vicine o superiori al 50% del totale:

a. Industrie meccaniche	fatt. estero milioni di Euro	1.896,3	pari al	75,7%
a.1 Costruz./install.ne macchine	" " " " "	1.131,4	" "	87,7%
a.2 Mat. Elettr. Elettronico	" " " " "	330,5	" "	77,1%
a.3 Costr. Prodotti in metallo	" " " " "	434,4	" "	55,2%
b. Legno Mobili in legno	" " " " "	626,6	" "	64,4%

Il fatturato medio per addetto è di 290.000 Euro.

2.3. TABELLE DATI DESCRITTIVI DEL CAMPIONE DI IMPRESE IN ESAME: III TRIMESTRE 2014

TOTALE REGIONE

PROVINCIA DI GORIZIA

PROVINCIA DI PORDENONE

PROVINCIA DI TRIESTE

PROVINCIA DI UDINE

DATI DESCRITTIVI DEL CAMPIONE DI IMPRESE IN ESAME: III TRIMESTRE 2014

TOTALE REGIONE

SETTORI	FATTURATO (Milioni di Euro)						
	OCCUPATI	INTERNO		ESTERO		TOTALE FATTURATO	TOTALE PER ADDETTO
		(N.)	(Mil.di Euro)	% sul tot. fatturato	(Mil.di Euro)	% sul tot. fatturato	(Mil.di Euro)
Petrolio	nd	nd	nd	nd	nd	nd	nd
Prod.l trasf. metalli	1.310	426,0	51,8	396,2	48,2	822,2	0,63
Estr.minerali non met.	nd	nd	nd	nd	nd	nd	nd
Lav.minerali non met.	71	15,1	76,3	4,7	23,7	19,8	0,28
Ind. chimiche e affini	72	6,7	53,6	5,8	46,4	12,5	0,17
- industrie chimiche	72	6,7	53,6	5,8	46,4	12,5	0,17
- prod. fibre art. e sin.	nd	nd	nd	nd	nd	nd	nd
Industrie meccaniche	10.746	609,6	24,3	1896,3	75,7	2505,9	0,23
- Costr. prodot. in met.	2.809	352,6	44,8	434,4	55,2	787,0	0,28
- Costr.instal.macchine	6.523	159,0	12,3	1131,4	87,7	1290,4	0,20
- Macchine per ufficio	nd	nd	nd	nd	nd	nd	nd
- Mat.elettr.elettron.	1.414	98,0	22,9	330,5	77,1	428,5	0,30
- Strum. prec. med.chir.	nd	nd	nd	nd	nd	nd	nd
Mezzi di trasporto	nd	nd	nd	nd	nd	nd	nd
- Costruz.autoveicoli	nd	nd	nd	nd	nd	nd	nd
- Altri mezzi trasp.	nd	nd	nd	nd	nd	nd	nd
Alimentari	1.306	203,2	70,7	84,4	29,3	287,6	0,22
- Alimentari di base	1.257	187,0	70,0	80,0	30,0	267,0	0,21
- Bevande e altri alim.	49	16,2	78,6	4,4	21,4	20,6	0,42
Industrie tessili	61	7,2	100,0	0,0	0,0	7,2	0,12
Pelli e cuoio	11	4,4	91,7	0,4	8,3	4,8	0,44
Calz.abbigl.bianc.casa	nd	nd	nd	0,0	nd	nd	nd
Legno, mobili in legno	2.981	347,1	35,6	626,6	64,4	973,7	0,33
Carta,stampa,editoria	988	221,8	65,7	115,7	34,3	337,5	0,34
Gomma e plastica	323	52,8	32,1	111,8	67,9	164,6	0,51
Manifatturiere diverse	nd	nd	nd	nd	nd	nd	nd
TOTALE	17.869	1893,9	36,9	3241,9	63,1	5135,8	0,29

DATI DESCRITTIVI DEL CAMPIONE DI IMPRESE IN ESAME: III TRIMESTRE 2014

PROVINCIA DI GORIZIA

SETTORI	FATTURATO (Milioni di Euro)						
	OCCUPATI	INTERNO		ESTERO		TOTALE FATTURATO	TOTALE PER ADDETTO
		(N.)	(Mil.di Euro)	% sul tot. fatturato	(Mil.di Euro)	% sul tot. fatturato	(Mil.di Euro)
Petrolio	nd	nd	nd	nd	nd	nd	nd
Prod.l trasf. metalli	nd	nd	nd	nd	nd	nd	nd
Estr.minerali non met.	nd	nd	nd	nd	nd	nd	nd
Lav.minerali non met.	nd	nd	nd	nd	nd	nd	nd
Ind. chimiche e affini	nd	nd	nd	nd	nd	nd	nd
- industrie chimiche	nd	nd	nd	nd	nd	nd	nd
- prod. fibre art. e sin.	nd	nd	nd	nd	nd	nd	nd
Industrie meccaniche	1.082	170,0	62,8	100,8	37,2	270,8	0,25
- Costr. prodot. in met.	468	108,8	55,8	86,1	44,2	194,9	0,42
- Costr.instal.macchine	77	1,2	8,1	13,7	91,9	14,9	0,19
- Macchine per ufficio	nd	nd	nd	nd	nd	nd	nd
- Mat.elettr.elettron.	537	60,0	98,4	1,0	1,6	61,0	0,11
- Strum. prec. med.chir.	nd	nd	nd	nd	nd	nd	nd
Mezzi di trasporto	nd	nd	nd	nd	nd	nd	nd
- Costruz.autoveicoli	nd	nd	nd	nd	nd	nd	nd
- Altri mezzi trasp.	nd	nd	nd	nd	nd	nd	nd
Alimentari	63	24,8	62,3	15,0	37,7	39,8	0,63
- Alimentari di base	58	24,0	61,5	15,0	38,5	39,0	0,67
- Bevande e altri alim.	5	0,8	100,0	0,0	0,0	0,8	0,16
Industrie tessili	61	7,2	100,0	0,0	0,0	7,2	0,12
Pelli e cuoio	nd	nd	nd	nd	nd	nd	nd
Calz.abbigl.bianc.casa	nd	nd	nd	nd	nd	nd	nd
Legno, mobili in legno	9	1,3	100,0	0,0	0,0	1,3	0,14
Carta,stampa,editoria	69	7,0	25,9	20,0	74,1	27,0	0,39
Gomma e plastica	225	35,8	26,0	101,8	74,0	137,6	0,61
Manifatturiere diverse	nd	nd	nd	nd	nd	nd	nd
TOTALE	1.509	246,1	50,9	237,6	49,1	483,7	0,32

DATI DESCRITTIVI DEL CAMPIONE DI IMPRESE IN ESAME: III TRIMESTRE 2014

PROVINCIA DI PORDENONE

SETTORI	FATTURATO (Milioni di Euro)						
	OCCUPATI	INTERNO		ESTERO		TOTALE FATTURATO	TOTALE PER ADDETTO
	(N.)	(Mil.di Euro)	% sul tot. fatturato	(Mil.di Euro)	% sul tot. fatturato	(Mil.di Euro)	(Mil.di Euro)
Petrolio	nd	nd	nd	nd	nd	nd	nd
Prod.l trasf. metalli	nd	nd	nd	nd	nd	nd	nd
Estr.minerali non met.	nd	nd	nd	nd	nd	nd	nd
Lav.minerali non met.	53	11,1	70,3	4,7	29,7	15,8	0,30
Ind. chimiche e affini	112	2,7	49,1	2,8	50,9	5,5	0,05
- industrie chimiche	39	2,7	49,1	2,8	50,9	5,5	0,14
- prod. fibre art. e sin.	nd	nd	nd	nd	nd	nd	nd
Industrie meccaniche	3.805	167,0	18,0	762,8	82,0	929,8	0,24
- Costr. prodot. in met.	1.396	111,8	31,7	241,3	68,3	353,1	0,25
- Costr.instal.macchine	2.363	50,7	8,9	521,5	91,1	572,2	0,24
- Macchine per ufficio	nd	nd	nd	nd	nd	nd	nd
- Mat.elettr.elettron.	46	4,5	100,0	0,0	0,0	4,5	0,10
- Strum. prec. med.chir.	nd	nd	nd	nd	nd	nd	nd
Mezzi di trasporto	nd	nd	nd	nd	nd	nd	nd
- Costruz.autoveicoli	nd	nd	nd	nd	nd	nd	nd
- Altri mezzi trasp.	nd	nd	nd	nd	nd	nd	nd
Alimentari	nd	nd	nd	nd	nd	nd	nd
- Alimentari di base	nd	nd	nd	nd	nd	nd	nd
- Bevande e altri alim.	nd	nd	nd	nd	nd	nd	nd
Industrie tessili	nd	nd	nd	nd	nd	nd	nd
Pelli e cuoio	11	4,4	91,7	0,4	8,3	4,8	0,44
Calz.abbigl.bianc.casa	nd	nd	nd	nd	nd	nd	nd
Legno, mobili in legno	579	14,8	4,1	347,6	95,9	362,4	0,63
Carta,stampa,editoria	188	22,6	30,8	50,7	69,2	73,3	0,39
Gomma e plastica	nd	nd	nd	nd	nd	nd	nd
Manifatturiere diverse	nd	nd	nd	nd	nd	nd	nd
TOTALE	4.675	222,6	16,0	1169,0	84,0	1391,6	0,30

DATI DESCRITTIVI DEL CAMPIONE DI IMPRESE IN ESAME: III TRIMESTRE 2014

PROVINCIA DI TRIESTE

SETTORI	FATTURATO (Milioni di Euro)						
	OCCUPATI	INTERNO		ESTERO		TOTALE FATTURATO	TOTALE PER ADDETTO
		(N.)	(Mil.di Euro)	% sul tot. fatturato	(Mil.di Euro)		
Petrolio	nd	nd	nd	nd	nd	nd	nd
Prod.l trasf. metalli	24	5,0	80,6	1,2	19,4	6,2	0,26
Estr.minerali non met.	nd	nd	nd	nd	nd	nd	nd
Lav.minerali non met.	nd	nd	nd	nd	nd	nd	nd
Ind. chimiche e affini	nd	nd	nd	nd	nd	nd	nd
- industrie chimiche	nd	nd	nd	nd	nd	nd	nd
- prod. fibre art. e sin.	nd	nd	nd	nd	nd	nd	nd
Industrie meccaniche	937	32,6	8,9	335,7	91,1	368,3	0,39
- Costr. prodot. in met.	nd	nd	nd	nd	nd	nd	nd
- Costr.instal.macchine	169	7,1	46,4	8,2	53,6	15,3	0,09
- Macchine per ufficio	nd	nd	nd	nd	nd	nd	nd
- Mat.elettr.elettron.	768	25,5	7,2	327,5	92,8	353,0	0,46
- Strum. prec. med.chir.	nd	nd	nd	nd	nd	nd	nd
Mezzi di trasporto	nd	nd	nd	nd	nd	nd	nd
- Costruz.autoveicoli	nd	nd	nd	nd	nd	nd	nd
- Altri mezzi trasp.	nd	nd	nd	nd	nd	nd	nd
Alimentari	14	3,4	89,5	0,4	10,5	3,8	0,27
- Alimentari di base	nd	nd	nd	nd	nd	nd	nd
- Bevande e altri alim.	14	3,4	89,5	0,4	10,5	3,8	0,27
Industrie tessili	nd	nd	nd	nd	nd	nd	nd
Pelli e cuoio	nd	nd	nd	nd	nd	nd	nd
Calz.abbigl.bianc.casa	nd	nd	nd	nd	nd	nd	nd
Legno, mobili in legno	nd	nd	nd	nd	nd	nd	nd
Carta,stampa,editoria	nd	nd	nd	nd	nd	nd	nd
Gomma e plastica	nd	nd	nd	nd	nd	nd	nd
Manifatturiere diverse	nd	nd	nd	nd	nd	nd	nd
TOTALE	975	41,0	10,8	337,3	89,2	378,3	0,39

DATI DESCRITTIVI DEL CAMPIONE DI IMPRESE IN ESAME: III TRIMESTRE 2014

PROVINCIA DI UDINE

SETTORI	OCCUPATI	FATTURATO (Milioni di Euro)					
		INTERNO		ESTERO		TOTALE FATTURATO	TOTALE PER ADDETTO
		(N.)	(Mil.di Euro)	% sul tot. fatturato	(Mil.di Euro)	% sul tot. fatturato	(Mil.di Euro)
Petrolio	nd	nd	nd	nd	nd	nd	nd
Prod.l trasf. metalli	1.286	421,0	51,6	395,0	48,4	816,0	0,63
Estr.minerali non met.	nd	nd	nd	nd	nd	nd	nd
Lav.minerali non met.	18	4,0	100,0	0,0	0,0	4,0	0,22
Ind. chimiche e affini	33	4,0	57,1	3,0	42,9	7,0	0,21
- industrie chimiche	33	4,0	57,1	3,0	42,9	7,0	0,21
- prod. fibre art. e sin.	nd	nd	nd	nd	nd	nd	nd
Industrie meccaniche	4.922	240,0	25,6	697,0	74,4	937,0	0,19
- Costr. prodot. in met.	945	132,0	55,2	107,0	44,8	239,0	0,25
- Costr.instal.macchine	3.914	100,0	14,5	588,0	85,5	688,0	0,18
- Macchine per ufficio	nd	nd	nd	nd	nd	nd	nd
- Mat.elettr.elettron.	63	8,0	80,0	2,0	20,0	10,0	0,16
- Strum. prec. med.chir.	nd	nd	nd	nd	nd	nd	nd
Mezzi di trasporto	nd	nd	nd	nd	nd	nd	nd
- Costruz.autoveicoli	nd	nd	nd	nd	nd	nd	nd
- Altri mezzi trasp.	nd	nd	nd	nd	nd	nd	nd
Alimentari	1.229	175,0	71,7	69,0	28,3	244,0	0,20
- Alimentari di base	1.199	163,0	71,5	65,0	28,5	228,0	0,19
- Bevande e altri alim.	30	12,0	75,0	4,0	25,0	16,0	0,53
Industrie tessili	nd	nd	nd	nd	nd	nd	nd
Pelli e cuoio	nd	nd	nd	nd	nd	nd	nd
Calz.abbigl.bianc.casa	nd	nd	nd	nd	nd	nd	nd
Legno, mobili in legno	2.393	331,0	54,3	279,0	45,7	610,0	0,25
Carta,stampa,editoria	731	192,2	81,0	45,0	19,0	237,2	0,32
Gomma e plastica	98	17,0	63,0	10,0	37,0	27,0	0,28
Manifatturiere diverse	nd	nd	nd	nd	nd	nd	nd
TOTALE	10.710	1384,2	48,0	1498,0	52,0	2882,2	0,27

3

ALLEGATI STATISTICI

3.1. ANDAMENTO DEI CONSUNTIVI IV TRIMESTRE 2011 – III TRIMESTRE 2014
VARIAZIONI % CONGIUNTURALI E TENDENZIALI

VARIAZIONI % CONGIUNTURALI

VARIAZIONI % TENDENZIALI

ANDAMENTO DEI CONSUNTIVI IV TRIMESTRE 2011 - III TRIMESTRE 2014

VARIAZIONI % CONGIUNTURALI

PRODUZIONE

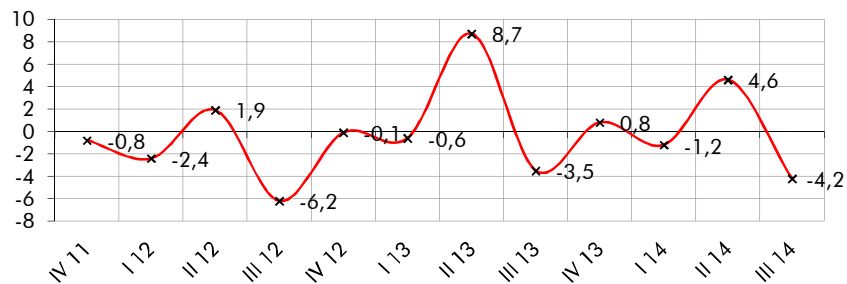

TOTALE VENDITE

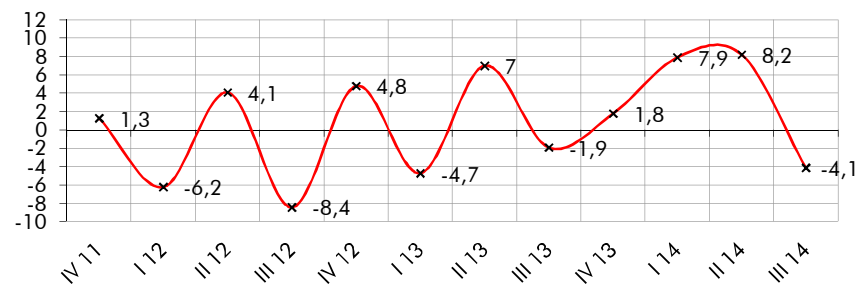

VENDITE ITALIA

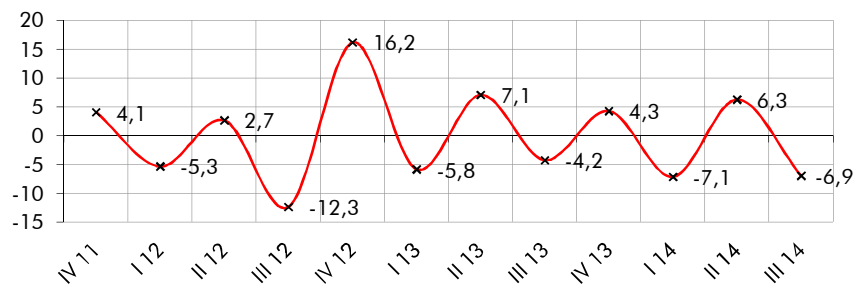

VENDITE ESTERO

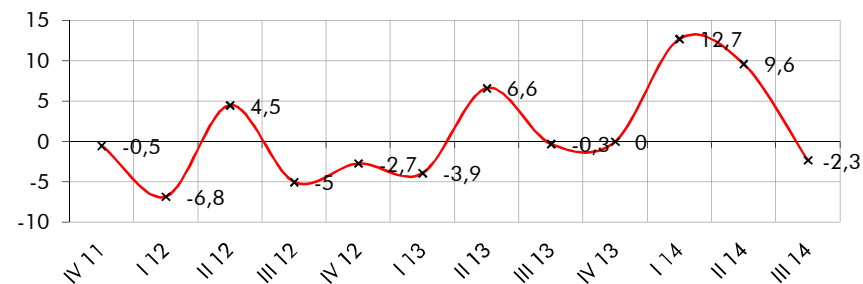

NUOVI ORDINI

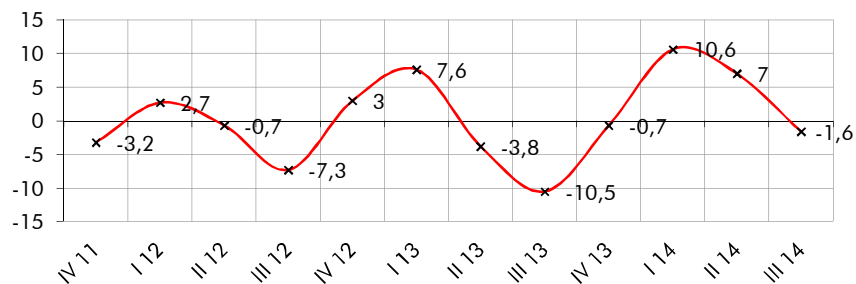

OCCUPAZIONE

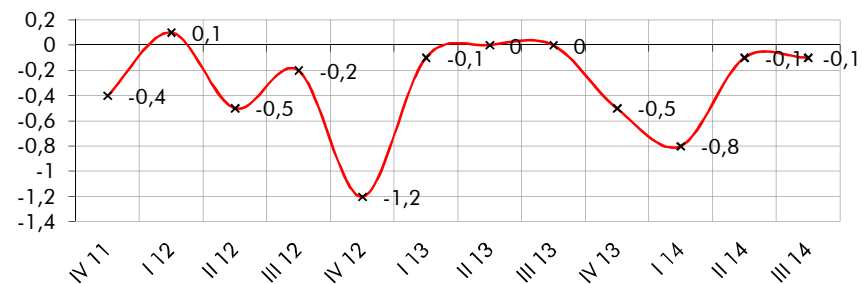

ANDAMENTO DEI CONSUNTIVI IV TRIMESTRE 2011 - III TRIMESTRE 2014

VARIAZIONI % TENDENZIALI

PRODUZIONE

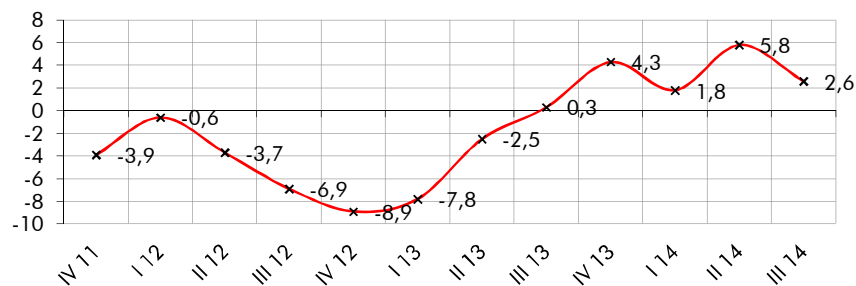

TOTALE VENDITE

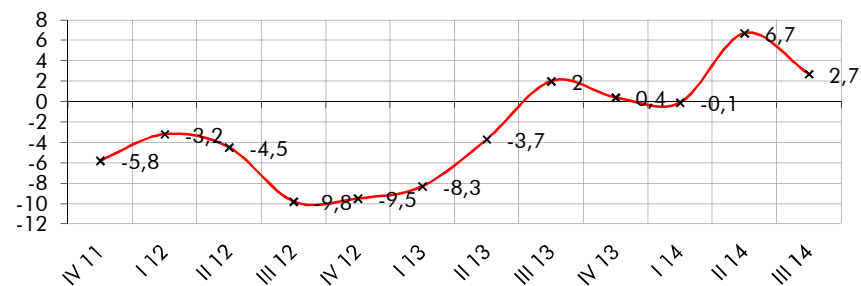

VENDITE ITALIA

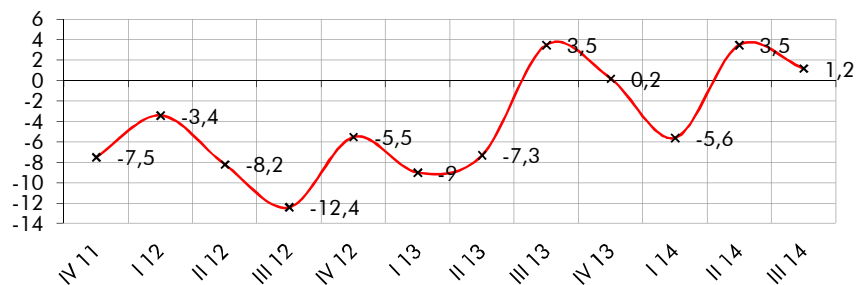

VENDITE ESTERO

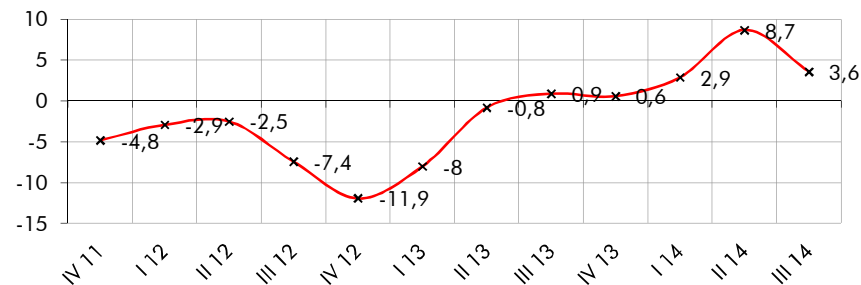

NUOVI ORDINI

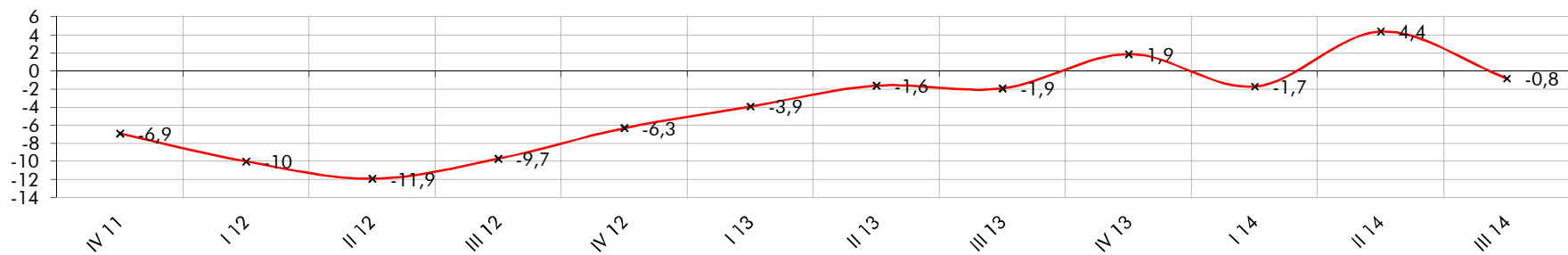

3.2. DATI CONSUNTIVI DEL III TRIMESTRE 2014
DATI REGIONALI E TOTALI PROVINCIALI

CONSUNTIVI III TRIMESTRE 2014 – TOTALE REGIONE (I)

CONSUNTIVI III TRIMESTRE 2014 – TOTALE REGIONE (II)

CONSUNTIVI III TRIMESTRE 2014 – QUADRO DI SINTESI

CONSUNTIVO III TRIMESTRE 2014 – PRODUZIONE

CONSUNTIVO III TRIMESTRE 2014 – VENDITE TOTALI

CONSUNTIVO III TRIMESTRE 2014 – VENDITE ITALIA

CONSUNTIVO III TRIMESTRE 2014 – VENDITE ESTERO

TOTALE REGIONE: ANDAMENTO DEI CONSUNTIVI – QUADRO DI SINTESI

CONSUNTIVI III TRIMESTRE 2014

TOTALE REGIONE

SETTORI	PRODUZIONE		VENDITE %						NUOVI ORDINI		PRODUZIONE	OCCUPATI
	%		TOTALE		ITALIA		ESTERO		%		ASSICURATA	%
	(c)	(t)	(c)	(t)	(c)	(t)	(c)	(t)	(c)	(t)	n. giorni	(c)
Petrolio	nd	nd	nd	nd	nd	nd	nd	nd	nd	nd	nd	nd
Prod.l trasf. metalli	-19,0	-10,2	-19,3	-6,2	-21,8	-1,6	-16,8	-11,2	-5,7	-17,4	90	-0,60
Estr.minerali non met.	nd	nd	nd	nd	nd	nd	nd	nd	nd	nd	nd	nd
Lav.minerali non met.	-3,8	11,4	-2,8	-0,8	-3,7	-3,1	0,0	7,0	-2,4	3,5	65	0,00
Ind. chimiche e affini	-8,7	-0,3	-14,6	-4,9	-14,0	-0,5	-14,9	-10,9	-0,5	-4,8	21	0,00
- industrie chimiche	-8,7	-0,3	-14,6	-4,9	-14,0	-0,5	-14,9	-10,9	-0,5	-4,8	21	0,00
- prod. fibre art. e sin.	nd	nd	nd	nd	nd	nd	nd	nd	nd	nd	nd	nd
Industrie meccaniche	-0,7	1,6	-2,1	0,3	-1,1	-0,1	-2,3	0,7	0,4	3,3	55	-0,30
- Costr. prodot. in met.	0,9	0,2	-1,1	-1,5	-1,2	-0,5	-1,0	-2,3	-0,6	0,8	64	-0,10
- Costr.instal.macchine	-3,2	-5,1	-8,8	-7,5	-12,0	-10,0	-7,9	-6,8	-6,7	-4,6	42	-0,60
- Macchine per ufficio	nd	nd	nd	nd	nd	nd	nd	nd	nd	nd	nd	nd
- Mat.elettr.elettron.	3,9	24,6	15,9	27,5	17,0	18,0	15,3	30,4	19,1	26,1	61	0,30
- Strum. prec. med.chir.	nd	nd	nd	nd	nd	nd	nd	nd	nd	nd	nd	nd
Mezzi di trasporto	nd	nd	nd	nd	nd	nd	nd	nd	nd	nd	nd	nd
- Costruz.autoveicoli	nd	nd	nd	nd	nd	nd	nd	nd	nd	nd	nd	nd
- Altri mezzi trasp.	nd	nd	nd	nd	nd	nd	nd	nd	nd	nd	nd	nd
Alimentari	-0,4	0,4	3,1	1,2	4,3	2,5	0,1	-2,1	0,8	2,0	40	0,10
- Alimentari di base	0,3	1,9	4,1	2,4	5,3	4,0	1,1	-1,5	2,0	3,0	45	0,00
- Bevande e altri alim.	-10,3	-18,9	-9,9	-14,2	-8,0	-14,9	-18,2	-11,8	-14,2	-10,2	5	2,00
Industrie tessili	-7,0	-47,0	-11,0	-37,0	-11,0	-37,0	nd	nd	-11,0	-37,0	nd	-9,00
Pelli e cuoio	0,0	0,0	-11,0	-5,0	-8,0	-6,0	-40,0	0,0	-10,0	0,0	nd	1,00
Calz.abbigl.bianc.casa	nd	nd	nd	nd	nd	nd	nd	nd	nd	nd	nd	nd
Legno, mobili in legno	-0,5	14,4	1,6	15,7	-5,8	6,1	5,9	20,8	-1,4	2,4	35	0,80
Carta, stampa, editoria	-6,7	-2,5	-4,1	0,8	-6,0	2,5	-0,2	-1,5	-5,5	-4,7	24	0,20
Gomma e plastica	-4,8	27,4	-2,6	15,8	-7,2	3,0	-0,8	17,3	-4,4	15,5	56	0,00
Manifatturiere diverse	nd	nd	nd	nd	nd	nd	nd	nd	nd	nd	nd	nd
TOTALE	-4,2	2,6	-4,1	2,7	-6,9	1,2	-2,3	3,6	-1,6	-0,8	56	-0,10

(c) = variazione congiunturale

(t) = variazione tendenziale

CONSUNTIVI III TRIMESTRE 2014

TOTALE REGIONE

SETTORI	PREZZI DEI MATERIALI %		PREZZI DEI PROD. FINITI %		SCORTE PRODOTTI FINITI (% risposte)				UTILIZZAZIONE IMPIANTI
	(c)	(t)	(c)	(t)	(E)	(A)	(S)	(N)	(%)
Petrolio	nd	nd	nd	nd	nd	nd	nd	nd	nd
Prod.l trasf. metalli	1,0	0,9	0,7	0,0	0	84	9	8	81,1
Estr.minerali non met.	nd	nd	nd	nd	nd	nd	nd	nd	nd
Lav.minerali non met.	0,0	1,6	0,0	-0,8	0	80	20	0	82,2
Ind. chimiche e affini	-1,0	4,6	-0,2	-0,2	0	100	0	0	68,3
- industrie chimiche	-1,0	4,6	-0,2	-0,2	0	100	0	0	68,3
- prod. fibre art. e sin.	nd	nd	nd	nd	nd	nd	nd	nd	nd
Industrie meccaniche	0,2	-4,0	0,0	0,1	3	91	0	7	75,4
- Costr. prodot. in met.	0,2	0,7	0,0	0,1	9	84	0	6	72,0
- Costr.instal.macchine	0,3	0,2	0,0	0,1	0	96	0	4	75,8
- Macchine per ufficio	nd	nd	nd	nd	nd	nd	nd	nd	nd
- Mat.eletr.elettron.	0,0	-22,5	0,0	0,0	0	86	0	14	80,5
- Strum. prec. med.chir.	nd	nd	nd	nd	nd	nd	nd	nd	nd
Mezzi di trasporto	nd	nd	nd	nd	nd	nd	nd	nd	nd
- Costruz.autoveicoli	nd	nd	nd	nd	nd	nd	nd	nd	nd
- Altri mezzi trasp.	nd	nd	nd	nd	nd	nd	nd	nd	nd
Alimentari	-0,2	-0,2	0,5	-0,2	0	42	51	7	85,1
- Alimentari di base	-0,2	-1,1	0,5	-0,4	0	38	55	7	85,9
- Bevande e altri alim.	0,0	11,0	0,0	1,6	0	96	4	0	74,4
Industrie tessili	0,0	0,0	0,0	-10,0	0	100	0	0	40,0
Pelli e cuoio	0,0	40,0	0,0	0,0	0	100	0	0	80,0
Calz.abbigl.bianc.casa	nd	nd	nd	nd	nd	nd	nd	nd	nd
Legno, mobili in legno	-0,2	-2,3	0,1	0,5	35	26	36	3	77,4
Carta, stampa, editoria	-2,1	-6,1	2,2	0,8	13	86	0	1	87,1
Gomma e plastica	0,3	0,1	0,4	0,0	0	100	0	0	72,8
Manifatturiere diverse	nd	nd	nd	nd	nd	nd	nd	nd	nd
T O T A L E	0,1	-2,5	0,3	0,2	9	75	11	5	77,9

(c) = variazione congiunturale

(E) = esuberanti

(S) = scarse

(t) = variazione tendenziale

(A) = adeguate

(N) = non si tengono

CONSUNTIVI III TRIMESTRE 2014

QUADRO DI SINTESI

	GORIZIA	PORDENONE	TRIESTE	UDINE	TOT.REGIONE
PRODUZIONE					
var. % congiunturale	-0,4	0,6	5,4	-8,3	-4,2
var. % tendenziale	9,4	6,4	30,7	-4,1	2,6
VENDITE TOTALE					
var. % congiunturale	1,0	-1,6	19,0	-9,1	-4,1
var. % tendenziale	4,5	3,7	33,4	-2,1	2,7
VENDITE ITALIA					
var. % congiunturale	0,7	-5,6	48,4	-10,1	-6,9
var. % tendenziale	-2,3	-2,0	61,1	0,6	1,2
VENDITE ESTERO					
var. % congiunturale	1,1	-0,7	15,1	-8,0	-2,3
var. % tendenziale	9,6	4,7	30,0	-4,2	3,6
NUOVI ORDINI					
var. % congiunturale	-4,0	-3,6	22,3	-3,6	-1,6
var. % tendenziale	1,5	1,5	32,1	-6,3	-0,8
PREZZI DEI MATERIALI					
var. % congiunturale	0,6	1,0	0,1	-0,4	0,1
var. % tendenziale	-0,2	1,3	-24,9	-1,4	-2,5
PRODOTTI FINITI					
var. % congiunturale	0,2	-0,2	0,0	0,6	0,3
var. % tendenziale	-0,9	0,5	0,0	0,2	0,2
SCORTE PRODOTTI FINITI (% risposte)					
esuberanti	0	5	0	13	9
adeguate	78	67	97	75	75
scarse	8	25	0	6	11
non si tengono	14	3	3	6	5
UTILIZZO IMPIANTI					
grado utilizzazione	66,3	73,5	82,9	81,3	77,9
PRODUZIONE ASSICURATA					
giorni di produz.	49	56	59	56	56
OCCUPAZIONE					
num. fine periodo (*)	1509	4675	975	10710	17869
variaz. congiunt.	-0,7	0,7	0,8	-0,5	-0,1

(*) il numero è indicativo della consistenza del campione

CONSUNTIVO III TRIMESTRE 2014 - PRODUZIONE

	variazione % congiunturale	variazione % tendenziale
GORIZIA	-0,4	9,4
PORDENONE	0,6	6,4
TRIESTE	5,4	30,7
UDINE	-8,3	-4,1
TOT.REGIONE	-4,2	2,6

■ - var. congiunturale ■ - var. tendenziale

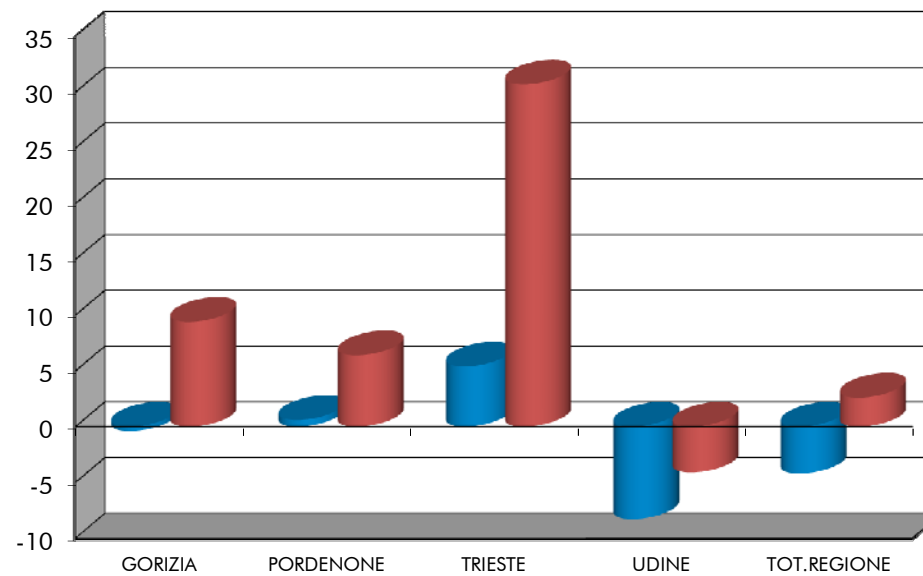

CONSUNTIVO III TRIMESTRE 2014 - VENDITE TOTALI

	variazione % congiunturale	variazione % tendenziale
GORIZIA	1	4,5
PORDENONE	-1,6	3,7
TRIESTE	19	33,4
UDINE	-9,1	-2,1
TOT.REGIONE	-4,1	2,7

■ - var. congiunturale ■ - var. tendenziale

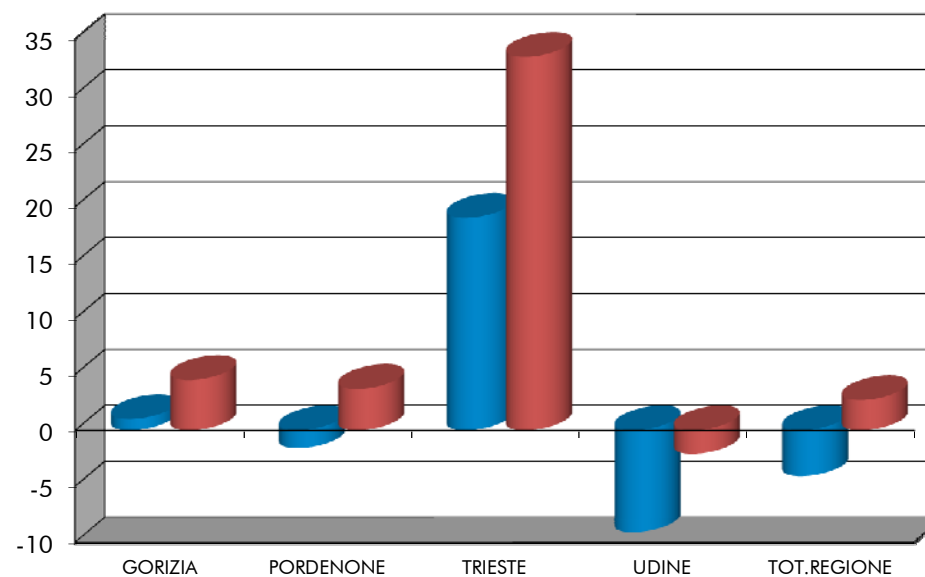

CONSUNTIVO III TRIMESTRE 2014 - VENDITE ITALIA

	variazione % congiunturale	variazione % tendenziale
GORIZIA	0,7	-2,3
PORDENONE	-5,6	-2,0
TRIESTE	48,4	61,1
UDINE	-10,1	0,6
TOT.REGIONE	-6,9	1,2

■ - var. congiunturale ■ - var. tendenziale

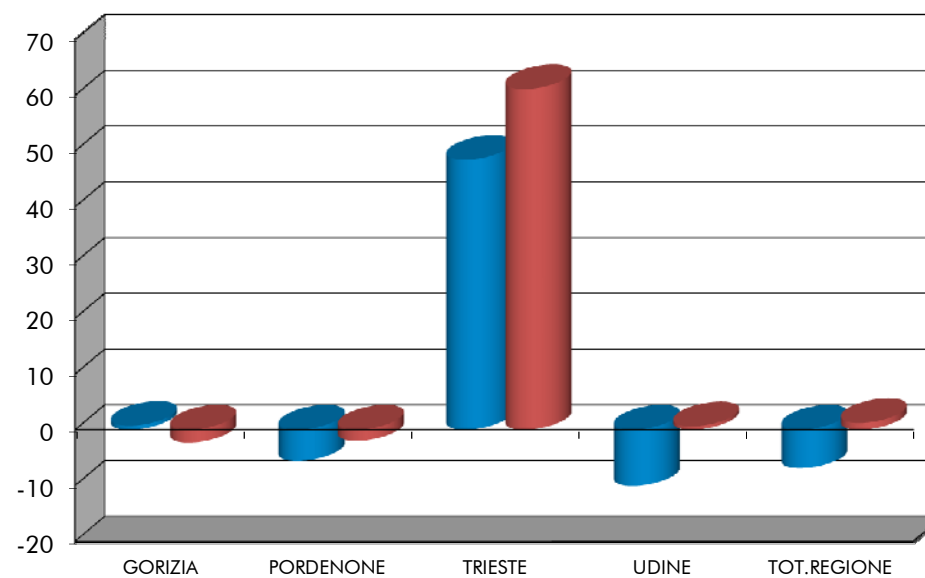

CONSUNTIVO III TRIMESTRE 2014 - VENDITE ESTERO

	variazione % congiunturale	variazione % tendenziale
GORIZIA	1,1	9,6
PORDENONE	-0,7	4,7
TRIESTE	15,1	30,0
UDINE	-8,0	-4,2
TOT.REGIONE	-2,3	3,6

■ - var. congiunturale ■ - var. tendenziale

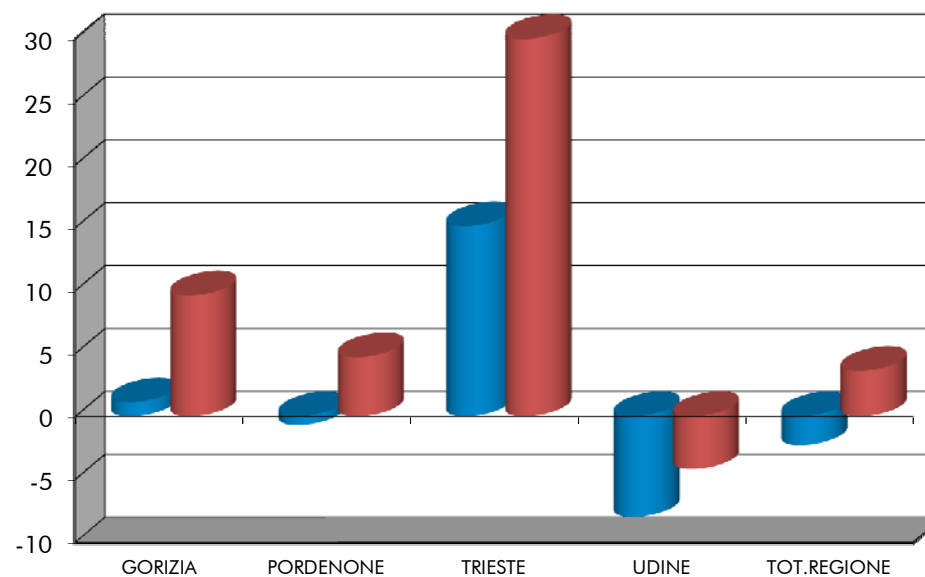

TOTALE REGIONE: ANDAMENTO DEI CONSUNTIVI - QUADRO DI SINTESI

	IV trimestre 2013	I trimestre 2014	II trimestre 2014	III trimestre 2014
PRODUZIONE				
- var. % congiunturale	0,8	-1,2	4,6	-4,2
- var. % tendenziale	4,3	1,8	5,8	2,6
VENDITE TOTALE				
- var. % congiunturale	1,8	7,9	8,2	-4,1
- var. % tendenziale	0,4	-0,1	6,7	2,7
VENDITE ITALIA				
- var. % congiunturale	4,3	-7,1	6,3	-6,9
- var. % tendenziale	0,2	-5,6	3,5	1,2
VENDITE ESTERO				
- var. % congiunturale	0,0	12,7	9,6	-2,3
- var. % tendenziale	0,6	2,9	8,7	3,6
NUOVI ORDINI				
- var. % congiunturale	-0,7	10,6	7,0	-1,6
- var. % tendenziale	1,9	-1,7	4,4	-0,8
SCORTE (% risposte)				
- esuberanti	10	9	12	9
- adeguate	80	82	76	75
- scarse	1	3	8	11
- non si tengono	9	6	4	5
UTILIZZO IMPIANTI				
- grado utilizzazione	80,1	76,8	79,1	77,9
OCCUPAZIONE				
- variaz. congiunt.	-0,5	-0,8	-0,1	-0,1

3.3. DATI DI PREVISIONE PER IL IV TRIMESTRE 2014
DATI REGIONALI E TOTALI PROVINCIALI

PREVISIONI IV TRIMESTRE 2014 – TOTALE REGIONE

PREVISIONI IV TRIMESTRE 2014 – SITUAZIONE PER PROVINCIA

TOTALE REGIONE: ANDAMENTO DELLE PREVISIONI – QUADRO DI SINTESI

PREVISIONI IV TRIMESTRE 2014 (% RISPOSTE)

TOTALE REGIONE

SETTORI	PRODUZIONE			DOMANDA INTERNA			DOMANDA ESTERA			OCCUPAZIONE		
	+	=	-	+	=	-	+	=	-	+	=	-
Petrolio	nd	nd	nd	nd	nd	nd	nd	nd	nd	nd	nd	nd
Prod.I trasf. metalli	0	93	8	0	87	13	0	79	21	0	100	0
Estr.minerali non met.	nd	nd	nd	nd	nd	nd	nd	nd	nd	nd	nd	nd
Lav.minerali non met.	20	80	0	0	74	27	100	0	0	0	100	0
Ind. chimiche e affini	0	48	52	0	45	55	0	100	0	0	56	44
- industrie chimiche	0	48	52	0	45	55	0	100	0	0	56	44
- prod.fibre art. e sin.	nd	nd	nd	nd	nd	nd	nd	nd	nd	nd	nd	nd
Industrie meccaniche	25	49	26	18	52	30	28	25	48	17	75	8
- Costr. prodot. in met.	18	61	21	22	59	20	15	85	0	4	75	21
- Costr.instal macchine	6	54	40	2	19	80	6	4	90	0	100	0
- Macchine per ufficio	nd	nd	nd	nd	nd	nd	nd	nd	nd	nd	nd	nd
- Mat.elettr.elettron.	82	15	3	25	70	6	100	0	0	80	20	0
- Strum. prec. med.chir.	nd	nd	nd	nd	nd	nd	nd	nd	nd	nd	nd	nd
Mezzi di trasporto	nd	nd	nd	nd	nd	nd	nd	nd	nd	nd	nd	nd
- Costruz.autoveicoli	nd	nd	nd	nd	nd	nd	nd	nd	nd	nd	nd	nd
- Altri mezzi trasp.	nd	nd	nd	nd	nd	nd	nd	nd	nd	nd	nd	nd
Alimentari	71	24	6	46	42	12	69	22	9	18	48	34
- Alimentari di base	76	24	0	50	43	7	73	23	4	20	44	36
- Bevande e altri alim.	4	18	78	5	21	74	0	9	91	0	100	0
Industrie tessili	0	0	100	0	0	100	nd	nd	nd	0	0	100
Pelli e cuoio	0	100	0	0	100	0	0	100	0	0	100	0
Calz.abbigl.bianc.casa	nd	nd	nd	nd	nd	nd	nd	nd	nd	nd	nd	nd
Legno, mobili in legno	4	83	13	0	80	19	8	91	1	1	98	2
Carta, stampa, editoria	22	70	8	0	97	3	44	39	17	0	100	0
Gomma e plastica	7	25	68	6	45	49	0	93	7	0	100	0
Manifatturiere diverse	nd	nd	nd	nd	nd	nd	nd	nd	nd	nd	nd	nd
T O T A L E	18	62	19	11	69	20	21	49	30	9	85	6

PREVISIONI IV TRIMESTRE 2014 (% RISPOSTE)

Situazione per provincia

	GORIZIA	PORDENONE	TRIESTE	UDINE	TOTALE
PRODUZIONE					
- aumento	17,5	13,8	96,0	9,9	18,3
- stabile	52,1	45,5	4,0	78,3	62,4
- diminuzione	30,4	40,7	0,0	11,8	19,3
DOMANDA INTERNA					
- aumento	14,3	14,0	58,5	8,2	10,7
- stabile	74,1	39,7	29,3	73,8	69,3
- diminuzione	11,6	46,3	12,2	18,0	19,9
DOMANDA ESTERA					
- aumento	6,3	12,0	98,6	10,6	20,7
- stabile	85,3	59,4	1,4	47,7	49,0
- diminuzione	8,4	28,6	0,0	41,7	30,3
OCCUPAZIONE					
- aumento	6,8	0,0	90,7	2,0	9,0
- stabile	91,4	84,3	9,3	94,0	84,9
- diminuzione	1,8	15,7	0,0	4,0	6,1

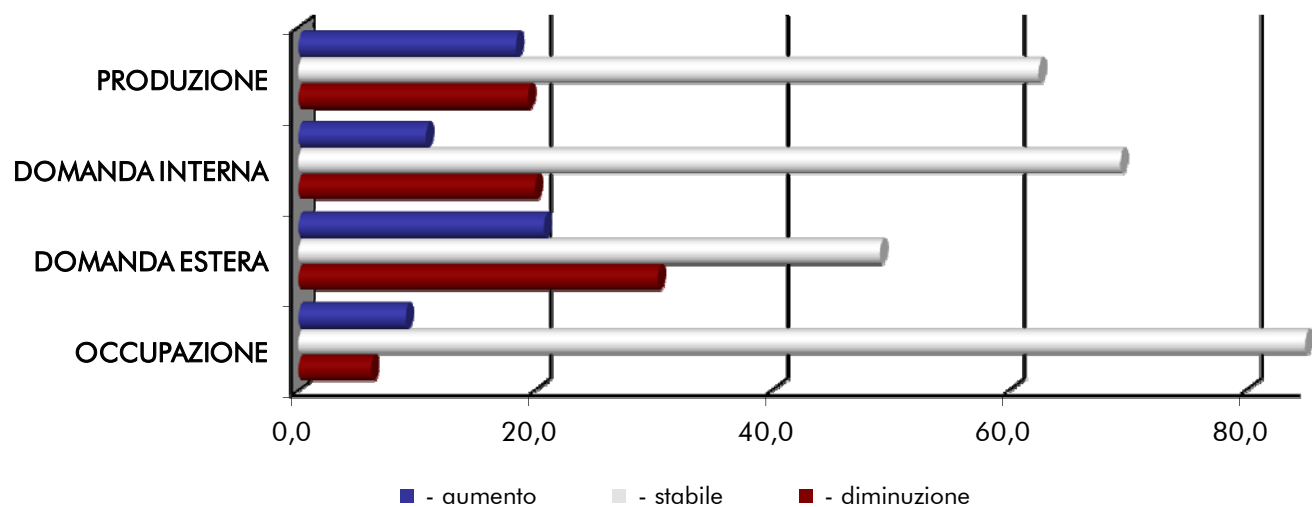

TOTALE REGIONE: ANDAMENTO DELLE PREVISIONI - QUADRO DI SINTESI (% RISPOSTE)

	VARIABILI	I TRIM. 2014	II TRIM. 2014	III TRIM. 2014	IV TRIM. 2014
PRODUZIONE	- aumento	22,6	32,0	10,6	18,3
	- stabile	67,2	64,1	73,5	62,4
	- diminuzione	10,2	3,9	15,9	19,3
DOMANDA INTERNA	- aumento	10,7	14,0	7,0	10,7
	- stabile	71,2	81,3	80,3	69,3
	- diminuzione	18,1	4,7	12,6	19,9
DOMANDA ESTERA	- aumento	30,9	40,6	20,0	20,7
	- stabile	49,7	45,3	51,0	49,0
	- diminuzione	19,4	14,1	29,0	30,3
OCCUPAZIONE	- aumento	14,2	11,5	8,3	9,0
	- stabile	79,3	79,0	86,4	84,9
	- diminuzione	6,6	9,6	5,3	6,1

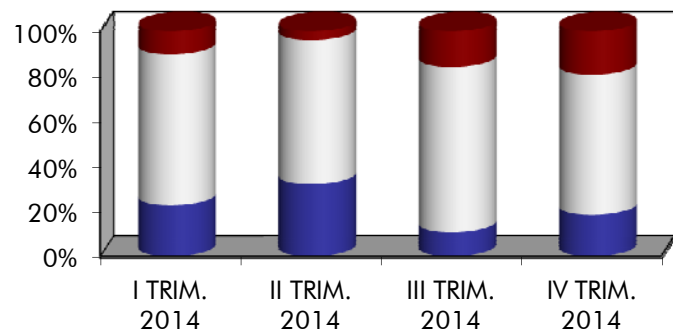

DOMANDA ESTERA

PRODUZIONE

- - diminuzione
- - stabile
- - aumento

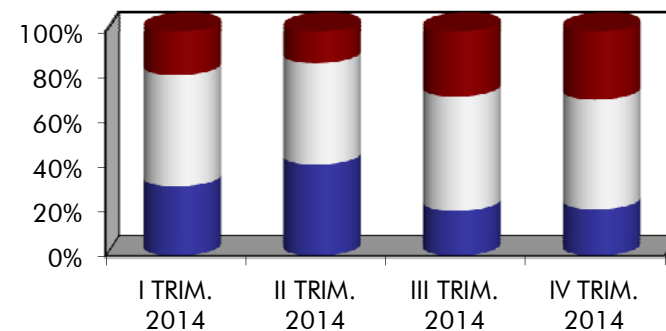

OCCUPAZIONE

DOMANDA INTERNA

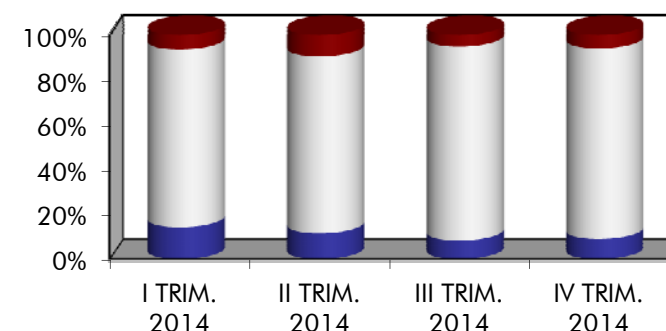
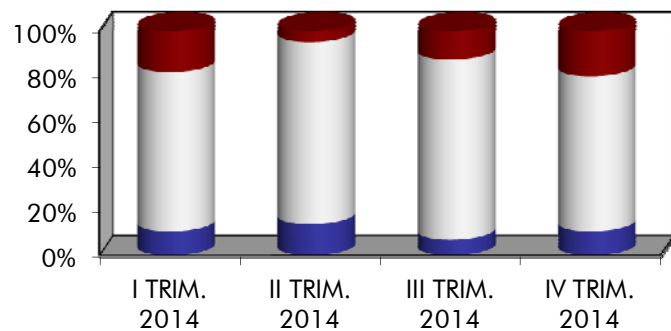

3.4. ALLEGATI STATISTICI PROVINCIALI
TABELLE PROVINCIALI PER SETTORE - DATI CONSUNTIVI E DI PREVISIONE

CONSUNTIVI III TRIMESTRE 2014 – PROVINCIA DI GORIZIA (I)

CONSUNTIVI III TRIMESTRE 2014 – PROVINCIA DI GORIZIA (II)

CONSUNTIVI III TRIMESTRE 2014 – PROVINCIA DI PORDENONE (I)

CONSUNTIVI III TRIMESTRE 2014 – PROVINCIA DI PORDENONE (II)

CONSUNTIVI III TRIMESTRE 2014 – PROVINCIA DI TRIESTE (I)

CONSUNTIVI III TRIMESTRE 2014 – PROVINCIA DI TRIESTE (II)

CONSUNTIVI III TRIMESTRE 2014 – PROVINCIA DI UDINE (I)

CONSUNTIVI III TRIMESTRE 2014 – PROVINCIA DI UDINE (II)

PREVISIONI IV TRIMESTRE 2014 – PROVINCIA DI GORIZIA

PREVISIONI IV TRIMESTRE 2014 – PROVINCIA DI PORDENONE

PREVISIONI IV TRIMESTRE 2014 – PROVINCIA DI TRIESTE

PREVISIONI IV TRIMESTRE 2014 – PROVINCIA DI UDINE

SETTORI	PRODUZIONE		VENDITE %						NUOVI ORDINI		PRODUZIONE	OCCUPATI
	%		TOTALE		ITALIA		ESTERO		%		ASSICURATA	%
	(c)	(t)	(c)	(t)	(c)	(t)	(c)	(t)	(c)	(t)	n. giorni	(c)
Petrolio	nd	nd	nd	nd	nd	nd	nd	nd	nd	nd	nd	nd
Prod.l trasf. metalli	nd	nd	nd	nd	nd	nd	nd	nd	nd	nd	nd	nd
Estr.minerali non met.	nd	nd	nd	nd	nd	nd	nd	nd	nd	nd	nd	nd
Lav.minerali non met.	nd	nd	nd	nd	nd	nd	nd	nd	nd	nd	nd	nd
Ind. chimiche e affini	nd	nd	nd	nd	nd	nd	nd	nd	nd	nd	nd	nd
- industrie chimiche	nd	nd	nd	nd	nd	nd	nd	nd	nd	nd	nd	nd
- prod. fibre art. e sin.	nd	nd	nd	nd	nd	nd	nd	nd	nd	nd	nd	nd
Industrie meccaniche	2,6	1,0	3,2	-0,6	2,5	-3,4	4,2	4,2	-0,5	-1,5	46	-0,40
- Costr. prodot. in met.	4,7	4,7	5,2	2,3	5,3	0,4	4,9	4,9	1,4	1,4	15	0,00
- Costr.instal.macchine	-0,5	0,0	-0,5	0,5	-3,5	6,3	0,0	0,0	0,0	0,0	nd	-2,20
- Macchine per ufficio	nd	nd	nd	nd	nd	nd	nd	nd	nd	nd	nd	nd
- Mat.eletr.elettron.	-3,3	-11,0	-2,4	-10,5	-2,4	-10,5	0,0	0,0	-5,6	-9,5	75	-0,50
- Strum. prec. med.chir.	nd	nd	nd	nd	nd	nd	nd	nd	nd	nd	nd	nd
Mezzi di trasporto	nd	nd	nd	nd	nd	nd	nd	nd	nd	nd	nd	nd
- Costruz.autoveicoli	nd	nd	nd	nd	nd	nd	nd	nd	nd	nd	nd	nd
- Altri mezzi trasp.	nd	nd	nd	nd	nd	nd	nd	nd	nd	nd	nd	nd
Alimentari	0,7	0,0	4,0	1,3	9,8	5,3	-5,0	-5,0	0,1	0,2	5	0,00
- Alimentari di base	0,0	0,0	4,0	1,0	10,0	5,0	-5,0	-5,0	0,0	0,0	nd	0,00
- Bevande e altri alim.	35,0	2,0	4,0	14,0	4,0	14,0	nd	nd	5,0	8,0	5	0,00
Industrie tessili	-7,0	-47,0	-11,0	-37,0	-11,0	-37,0	nd	nd	-11,0	-37,0	nd	-9,00
Pelli e cuoio	nd	nd	nd	nd	nd	nd	nd	nd	nd	nd	nd	nd
Calz.abbigl.bianc.casa	nd	nd	nd	nd	nd	nd	nd	nd	nd	nd	nd	nd
Legno, mobili in legno	0,0	0,0	0,0	0,0	0,0	0,0	nd	nd	nd	nd	nd	0,00
Carta, stampa, editoria	0,0	6,0	0,5	3,6	-4,0	8,0	2,0	2,5	-30,0	-40,0	30	0,00
Gomma e plastica	-6,5	32,5	-3,5	18,0	-10,9	2,4	-1,3	18,5	-5,7	17,2	56	0,00
Manifatturiere diverse	nd	nd	nd	nd	nd	nd	nd	nd	nd	nd	nd	nd
T O T A L E	-0,4	9,4	1,0	4,5	0,7	-2,3	1,1	9,6	-4,0	1,5	49	-0,70

(c) = variazione congiunturale

(t) = variazione tendenziale

CONSUNTIVI III TRIMESTRE 2014

PROVINCIA DI GORIZIA

SETTORI	PREZZI DEI MATERIALI %		PREZZI DEI PROD. FINITI %		SCORTE PRODOTTI FINITI (% risposte)				UTILIZZAZIONE IMPIANTI
	(c)	(t)	(c)	(t)	(E)	(A)	(S)	(N)	(%)
Petrolio	nd	nd	nd	nd	nd	nd	nd	nd	nd
Prod.l trasf. metalli	nd	nd	nd	nd	nd	nd	nd	nd	nd
Estr.minerali non met.	nd	nd	nd	nd	nd	nd	nd	nd	nd
Lav.minerali non met.	nd	nd	nd	nd	nd	nd	nd	nd	nd
Ind. chimiche e affini	nd	nd	nd	nd	nd	nd	nd	nd	nd
- industrie chimiche	nd	nd	nd	nd	nd	nd	nd	nd	nd
- prod. fibre art. e sin.	nd	nd	nd	nd	nd	nd	nd	nd	nd
Industrie meccaniche	0,4	0,9	0,0	0,0	0	76	0	24	67,5
- Costr. prodot. in met.	0,6	1,1	0,0	0,0	0	100	0	0	69,3
- Costr.instal.macchine	0,0	0,0	0,0	0,0	0	54	0	46	80,0
- Macchine per ufficio	nd	nd	nd	nd	nd	nd	nd	nd	nd
- Mat.eletr.elettron.	0,0	0,2	-0,1	0,0	0	3	0	97	60,1
- Strum. prec. med.chir.	nd	nd	nd	nd	nd	nd	nd	nd	nd
Mezzi di trasporto	nd	nd	nd	nd	nd	nd	nd	nd	nd
- Costruz.autoveicoli	nd	nd	nd	nd	nd	nd	nd	nd	nd
- Altri mezzi trasp.	nd	nd	nd	nd	nd	nd	nd	nd	nd
Alimentari	0,0	-9,7	0,0	-9,8	0	0	100	0	50,2
- Alimentari di base	0,0	-10,0	0,0	-10,0	0	0	100	0	50,0
- Bevande e altri alim.	0,0	5,0	0,0	0,0	0	0	100	0	60,0
Industrie tessili	0,0	0,0	0,0	-10,0	0	100	0	0	40,0
Pelli e cuoio	nd	nd	nd	nd	nd	nd	nd	nd	nd
Calz.abbigl.bianc.casa	nd	nd	nd	nd	nd	nd	nd	nd	nd
Legno, mobili in legno	0,0	0,0	0,0	0,0	0	100	0	0	70,0
Carta, stampa, editoria	3,0	0,0	0,0	0,0	0	100	0	0	75,0
Gomma e plastica	0,7	0,5	0,8	0,4	0	100	0	0	68,2
Manifatturiere diverse	nd	nd	nd	nd	nd	nd	nd	nd	nd
T O T A L E	0,6	-0,2	0,2	-0,9	0	78	8	14	66,3

(c) = variazione congiunturale

(t) = variazione tendenziale

(E) = esuberanti (S) = scarse

(A) = adeguate (N) = non si tengono

SETTORI	PRODUZIONE		VENDITE %						NUOVI ORDINI		PRODUZIONE	OCCUPATI
	%		TOTALE		ITALIA		ESTERO		%		ASSICURATA	%
	(c)	(t)	(c)	(t)	(c)	(t)	(c)	(t)	(c)	(t)	n. giorni	(c)
Petrolio	nd	nd	nd	nd	nd	nd	nd	nd	nd	nd	nd	nd
Prod.I trasf. metalli	nd	nd	nd	nd	nd	nd	nd	nd	nd	nd	nd	nd
Estr.minerali non met.	nd	nd	nd	nd	nd	nd	nd	nd	nd	nd	nd	nd
Lav.minerali non met.	0,0	10,0	0,0	4,0	0,0	3,0	0,0	7,0	0,0	10,0	75	0,00
Ind. chimiche e affini	-20,0	0,0	-30,0	-10,0	-28,0	-9,0	-32,0	-13,0	0,0	-10,0	40	0,00
- industrie chimiche	-20,0	0,0	-30,0	-10,0	-28,0	-9,0	-32,0	-13,0	0,0	-10,0	40	0,00
- prod. fibre art. e sin.	nd	nd	nd	nd	nd	nd	nd	nd	nd	nd	nd	nd
Industrie meccaniche	-1,2	-7,5	-7,9	-10,4	-7,3	-4,7	-7,9	-11,8	-7,1	-5,9	58	0,10
- Costr. prodot. in met.	-1,8	-3,6	-3,0	-3,6	-3,8	0,7	-2,6	-5,7	-0,1	2,2	68	0,20
- Costr.instal.macchine	-0,8	-9,8	-10,9	-14,6	-15,0	-16,9	-10,3	-14,6	-15,7	-16,1	50	0,00
- Macchine per ufficio	nd	nd	nd	nd	nd	nd	nd	nd	nd	nd	nd	nd
- Mat.eletr.elettron.	-2,0	-11,0	-6,0	-3,0	-6,0	-3,0	nd	nd	-11,0	-7,0	0	0,00
- Strum. prec. med.chir.	nd	nd	nd	nd	nd	nd	nd	nd	nd	nd	nd	nd
Mezzi di trasporto	nd	nd	nd	nd	nd	nd	nd	nd	nd	nd	nd	nd
- Costruz.autoveicoli	nd	nd	nd	nd	nd	nd	nd	nd	nd	nd	nd	nd
- Altri mezzi trasp.	nd	nd	nd	nd	nd	nd	nd	nd	nd	nd	nd	nd
Alimentari	nd	nd	nd	nd	nd	nd	nd	nd	nd	nd	nd	nd
- Alimentari di base	nd	nd	nd	nd	nd	nd	nd	nd	nd	nd	nd	nd
- Bevande e altri alim.	nd	nd	nd	nd	nd	nd	nd	nd	nd	nd	nd	nd
Industrie tessili	nd	nd	nd	nd	nd	nd	nd	nd	nd	nd	nd	nd
Pelli e cuoio	0,0	0,0	-11,0	-5,0	-8,0	-6,0	-40,0	0,0	-10,0	0,0	nd	1,00
Calz.abbigl.bianc.casa	nd	nd	nd	nd	nd	nd	nd	nd	nd	nd	nd	nd
Legno, mobili in legno	2,7	40,6	14,0	40,8	-3,1	29,2	14,7	41,3	3,4	14,5	20	4,70
Carta, stampa, editoria	15,0	15,0	4,0	0,0	6,0	-3,0	3,0	2,0	-8,0	1,0	39	1,00
Gomma e plastica	nd	nd	nd	nd	nd	nd	nd	nd	nd	nd	nd	nd
Manifatturiere diverse	nd	nd	nd	nd	nd	nd	nd	nd	nd	nd	nd	nd
T O T A L E	0,6	6,4	-1,6	3,7	-5,6	-2,0	-0,7	4,7	-3,6	1,5	56	0,70

(c) = variazione congiunturale

(t) = variazione tendenziale

CONSUNTIVI III TRIMESTRE 2014

PROVINCIA DI PORDENONE

SETTORI	PREZZI DEI MATERIALI %		PREZZI DEI PROD. FINITI %		SCORTE PRODOTTI FINITI (% risposte)				UTILIZZAZIONE IMPIANTI
	(c)	(t)	(c)	(t)	(E)	(A)	(S)	(N)	(%)
Petrolio	nd	nd	nd	nd	nd	nd	nd	nd	nd
Prod.l trasf. metalli	nd	nd	nd	nd	nd	nd	nd	nd	nd
Estr.minerali non met.	nd	nd	nd	nd	nd	nd	nd	nd	nd
Lav.minerali non met.	0,0	3,0	0,0	0,0	0	100	0	0	98,0
Ind. chimiche e affini	0,0	5,0	0,0	0,0	0	100	0	0	nd
- industrie chimiche	0,0	5,0	0,0	0,0	0	100	0	0	nd
- prod. fibre art. e sin.	nd	nd	nd	nd	nd	nd	nd	nd	nd
Industrie meccaniche	0,2	0,7	0,0	0,3	8	88	0	4	71,3
- Costr. prodot. in met.	0,3	1,4	0,0	0,4	20	69	0	11	78,5
- Costr.instal.macchine	0,0	-0,1	0,0	0,2	0	100	0	0	66,8
- Macchine per ufficio	nd	nd	nd	nd	nd	nd	nd	nd	nd
- Mat.eletr.elettron.	0,0	0,0	0,0	0,0	0	100	0	0	75,0
- Strum. prec. med.chir.	nd	nd	nd	nd	nd	nd	nd	nd	nd
Mezzi di trasporto	nd	nd	nd	nd	nd	nd	nd	nd	nd
- Costruz.autoveicoli	nd	nd	nd	nd	nd	nd	nd	nd	nd
- Altri mezzi trasp.	nd	nd	nd	nd	nd	nd	nd	nd	nd
Alimentari	nd	nd	nd	nd	nd	nd	nd	nd	nd
- Alimentari di base	nd	nd	nd	nd	nd	nd	nd	nd	nd
- Bevande e altri alim.	nd	nd	nd	nd	nd	nd	nd	nd	nd
Industrie tessili	nd	nd	nd	nd	nd	nd	nd	nd	nd
Pelli e cuoio	0,0	40,0	0,0	0,0	0	100	0	0	80,0
Calz.abbigl.bianc.casa	nd	nd	nd	nd	nd	nd	nd	nd	nd
Legno, mobili in legno	2,9	2,9	-1,0	-1,0	0	4	96	0	75,8
Carta, stampa, editoria	0,0	-5,0	1,0	9,0	0	100	0	0	85,0
Gomma e plastica	nd	nd	nd	nd	nd	nd	nd	nd	nd
Manifatturiere diverse	nd	nd	nd	nd	nd	nd	nd	nd	nd
T O T A L E	1,0	1,3	-0,2	0,5	5	67	25	3	73,5

(c) = variazione congiunturale

(t) = variazione tendenziale

(E) = esuberanti (S) = scarse

(A) = adeguate (N) = non si tengono

SETTORI	PRODUZIONE		VENDITE %						NUOVI ORDINI		PRODUZIONE	OCCUPATI
	%		TOTALE		ITALIA		ESTERO		%		ASSICURATA	%
	(c)	(t)	(c)	(t)	(c)	(t)	(c)	(t)	(c)	(t)	n. giorni	(c)
Petrolio	nd	nd	nd	nd	nd	nd	nd	nd	nd	nd	nd	nd
Prod.l trasf. metalli	7,0	5,0	4,0	5,0	5,0	6,0	0,0	0,0	-3,0	0,0	15	0,00
Estr.minerali non met.	nd	nd	nd	nd	nd	nd	nd	nd	nd	nd	nd	nd
Lav.minerali non met.	nd	nd	nd	nd	nd	nd	nd	nd	nd	nd	nd	nd
Ind. chimiche e affini	nd	nd	nd	nd	nd	nd	nd	nd	nd	nd	nd	nd
- industrie chimiche	nd	nd	nd	nd	nd	nd	nd	nd	nd	nd	nd	nd
- prod. fibre art. e sin.	nd	nd	nd	nd	nd	nd	nd	nd	nd	nd	nd	nd
Industrie meccaniche	5,4	31,5	19,5	34,2	60,2	76,0	15,2	30,2	23,1	33,1	60	0,80
- Costr. prodot. in met.	nd	nd	nd	nd	nd	nd	nd	nd	nd	nd	nd	nd
- Costr.instal.macchine	-4,7	25,9	-2,4	12,9	-4,4	15,0	-0,6	11,1	-4,7	25,9	60	0,00
- Macchine per ufficio	nd	nd	nd	nd	nd	nd	nd	nd	nd	nd	nd	nd
- Mat.eletr.elettron.	5,8	31,8	20,4	35,1	78,1	92,9	15,6	30,7	24,3	33,4	60	0,90
- Strum. prec. med.chir.	nd	nd	nd	nd	nd	nd	nd	nd	nd	nd	nd	nd
Mezzi di trasporto	nd	nd	nd	nd	nd	nd	nd	nd	nd	nd	nd	nd
- Costruz.autoveicoli	nd	nd	nd	nd	nd	nd	nd	nd	nd	nd	nd	nd
- Altri mezzi trasp.	nd	nd	nd	nd	nd	nd	nd	nd	nd	nd	nd	nd
Alimentari	0,0	-6,0	0,0	0,0	0,0	0,0	0,0	0,0	-15,0	-15,0	nd	7,00
- Alimentari di base	nd	nd	nd	nd	nd	nd	nd	nd	nd	nd	nd	nd
- Bevande e altri alim.	0,0	-6,0	0,0	0,0	0,0	0,0	0,0	0,0	-15,0	-15,0	nd	7,00
Industrie tessili	nd	nd	nd	nd	nd	nd	nd	nd	nd	nd	nd	nd
Pelli e cuoio	nd	nd	nd	nd	nd	nd	nd	nd	nd	nd	nd	nd
Calz.abbigl.bianc.casa	nd	nd	nd	nd	nd	nd	nd	nd	nd	nd	nd	nd
Legno, mobili in legno	nd	nd	nd	nd	nd	nd	nd	nd	nd	nd	nd	nd
Carta, stampa, editoria	nd	nd	nd	nd	nd	nd	nd	nd	nd	nd	nd	nd
Gomma e plastica	nd	nd	nd	nd	nd	nd	nd	nd	nd	nd	nd	nd
Manifatturiere diverse	nd	nd	nd	nd	nd	nd	nd	nd	nd	nd	nd	nd
T O T A L E	5,4	30,7	19,0	33,4	48,4	61,1	15,1	30,0	22,3	32,1	59	0,80

(c) = variazione congiunturale

(t) = variazione tendenziale

CONSUNTIVI III TRIMESTRE 2014

PROVINCIA DI TRIESTE

SETTORI	PREZZI DEI MATERIALI %		PREZZI DEI PROD. FINITI %		SCORTE PRODOTTI FINITI (% risposte)				UTILIZZAZIONE IMPIANTI
	(c)	(t)	(c)	(t)	(E)	(A)	(S)	(N)	(%)
Petrolio	nd	nd	nd	nd	nd	nd	nd	nd	nd
Prod.I trasf. metalli	4,0	7,0	0,0	-3,0	0	100	0	0	70,0
Estr.minerali non met.	nd	nd	nd	nd	nd	nd	nd	nd	nd
Lav.minerali non met.	nd	nd	nd	nd	nd	nd	nd	nd	nd
Ind. chimiche e affini	nd	nd	nd	nd	nd	nd	nd	nd	nd
- industrie chimiche	nd	nd	nd	nd	nd	nd	nd	nd	nd
- prod. fibre art. e sin.	nd	nd	nd	nd	nd	nd	nd	nd	nd
Industrie meccaniche	0,0	-26,2	0,0	0,0	0	97	0	3	83,0
- Costr. prodot. in met.	nd	nd	nd	nd	nd	nd	nd	nd	nd
- Costr.instal.macchine	0,0	-2,0	0,0	0,0	0	33	0	67	60,4
- Macchine per ufficio	nd	nd	nd	nd	nd	nd	nd	nd	nd
- Mat.eletr.elettron.	0,0	-27,2	0,0	0,0	0	100	0	0	84,0
- Strum. prec. med.chir.	nd	nd	nd	nd	nd	nd	nd	nd	nd
Mezzi di trasporto	nd	nd	nd	nd	nd	nd	nd	nd	nd
- Costruz.autoveicoli	nd	nd	nd	nd	nd	nd	nd	nd	nd
- Altri mezzi trasp.	nd	nd	nd	nd	nd	nd	nd	nd	nd
Alimentari	0,0	50,0	0,0	0,0	0	100	0	0	96,0
- Alimentari di base	nd	nd	nd	nd	nd	nd	nd	nd	nd
- Bevande e altri alim.	0,0	50,0	0,0	0,0	0	100	0	0	96,0
Industrie tessili	nd	nd	nd	nd	nd	nd	nd	nd	nd
Pelli e cuoio	nd	nd	nd	nd	nd	nd	nd	nd	nd
Calz.abbigl.bianc.casa	nd	nd	nd	nd	nd	nd	nd	nd	nd
Legno, mobili in legno	nd	nd	nd	nd	nd	nd	nd	nd	nd
Carta, stampa, editoria	nd	nd	nd	nd	nd	nd	nd	nd	nd
Gomma e plastica	nd	nd	nd	nd	nd	nd	nd	nd	nd
Manifatturiere diverse	nd	nd	nd	nd	nd	nd	nd	nd	nd
T O T A L E	0,1	-24,9	0,0	0,0	0	97	0	3	82,9

(c) = variazione congiunturale

(t) = variazione tendenziale

(E) = esuberanti (S) = scarse

(A) = adeguate (N) = non si tengono

SETTORI	PRODUZIONE		VENDITE %						NUOVI ORDINI		PRODUZIONE	OCCUPATI
	%		TOTALE		ITALIA		ESTERO		%		ASSICURATA	%
	(c)	(t)	(c)	(t)	(c)	(t)	(c)	(t)	(c)	(t)	n. giorni	(c)
Petrolio	nd	nd	nd	nd	nd	nd	nd	nd	nd	nd	nd	nd
Prod.l trasf. metalli	-19,2	-10,3	-19,4	-6,3	-22,1	-1,7	-16,8	-11,2	-5,7	-17,5	90	-0,60
Estr.minerali non met.	nd	nd	nd	nd	nd	nd	nd	nd	nd	nd	nd	nd
Lav.minerali non met.	-19,0	17,0	-14,0	-20,0	-14,0	-20,0	nd	nd	-12,0	-22,0	25	0,00
Ind. chimiche e affini	0,1	-0,6	-2,6	-0,9	-4,5	5,3	1,0	-9,0	-0,9	-0,7	6	0,00
- industrie chimiche	0,1	-0,6	-2,6	-0,9	-4,5	5,3	1,0	-9,0	-0,9	-0,7	6	0,00
- prod. fibre art. e sin.	nd	nd	nd	nd	nd	nd	nd	nd	nd	nd	nd	nd
Industrie meccaniche	-3,6	-0,9	-6,5	-2,1	-7,7	-4,8	-5,5	-0,3	-3,1	-0,9	50	-0,90
- Costr. prodot. in met.	1,7	2,0	-3,4	-1,4	-4,3	-2,3	-2,2	-0,3	-2,7	-1,7	69	-0,50
- Costr.instal.macchine	-5,3	-1,9	-7,3	-2,3	-11,2	-8,5	-6,0	-0,3	-3,2	-0,6	29	-0,90
- Macchine per ufficio	nd	nd	nd	nd	nd	nd	nd	nd	nd	nd	nd	nd
- Mat.elettr.elettron.	-18,2	-1,4	-20,0	1,5	-19,4	0,6	-22,0	6,0	0,0	0,0	44	0,00
- Strum. prec. med.chir.	nd	nd	nd	nd	nd	nd	nd	nd	nd	nd	nd	nd
Mezzi di trasporto	nd	nd	nd	nd	nd	nd	nd	nd	nd	nd	nd	nd
- Costruz.autoveicoli	nd	nd	nd	nd	nd	nd	nd	nd	nd	nd	nd	nd
- Altri mezzi trasp.	nd	nd	nd	nd	nd	nd	nd	nd	nd	nd	nd	nd
Alimentari	-0,6	0,5	3,0	1,2	3,6	2,1	1,3	-1,4	1,2	2,6	40	0,00
- Alimentari di base	0,4	2,2	4,1	2,6	4,6	3,8	2,6	-0,7	2,3	3,5	45	0,00
- Bevande e altri alim.	-15,0	-23,0	-13,0	-19,0	-11,0	-21,0	-20,0	-13,0	-15,0	-10,0	5	0,00
Industrie tessili	nd	nd	nd	nd	nd	nd	nd	nd	nd	nd	nd	nd
Pelli e cuoio	nd	nd	nd	nd	nd	nd	nd	nd	nd	nd	nd	nd
Calz.abbigl.bianc.casa	nd	nd	nd	nd	nd	nd	nd	nd	nd	nd	nd	nd
Legno, mobili in legno	-2,4	-1,0	-5,7	0,9	-5,9	5,1	-5,2	-4,6	-4,3	-5,1	35	-0,20
Carta, stampa, editoria	-14,2	-8,9	-7,1	0,7	-7,5	3,0	-4,9	-7,2	-2,0	-2,5	18	0,00
Gomma e plastica	3,9	1,7	2,2	4,3	0,8	4,3	3,6	4,4	4,0	5,0	56	0,00
Manifatturiere diverse	nd	nd	nd	nd	nd	nd	nd	nd	nd	nd	nd	nd
TOTALE	-8,3	-4,1	-9,1	-2,1	-10,1	0,6	-8,0	-4,2	-3,6	-6,3	56	-0,50

(c) = variazione congiunturale

(t) = variazione tendenziale

CONSUNTIVI III TRIMESTRE 2014

PROVINCIA DI UDINE

SETTORI	PREZZI DEI MATERIALI %		PREZZI DEI PROD. FINITI %		SCORTE PRODOTTI FINITI (% risposte)				UTILIZZAZIONE IMPIANTI
	(c)	(t)	(c)	(t)	(E)	(A)	(S)	(N)	(%)
Petrolio	nd	nd	nd	nd	nd	nd	nd	nd	nd
Prod.l trasf. metalli	1,0	0,9	0,7	0,0	0	84	9	8	81,2
Estr.minerali non met.	nd	nd	nd	nd	nd	nd	nd	nd	nd
Lav.minerali non met.	0,0	-4,0	0,0	-4,0	0	0	100	0	20,0
Ind. chimiche e affini	-1,7	4,3	-0,3	-0,4	0	100	0	0	68,3
- industrie chimiche	-1,7	4,3	-0,3	-0,4	0	100	0	0	68,3
- prod. fibre art. e sin.	nd	nd	nd	nd	nd	nd	nd	nd	nd
Industrie meccaniche	0,3	0,1	0,0	-0,1	0	94	0	5	78,8
- Costr. prodot. in met.	-0,4	-0,6	0,1	-0,3	0	94	1	5	64,6
- Costr.instal.macchine	0,5	0,4	0,0	0,0	0	95	0	5	83,6
- Macchine per ufficio	nd	nd	nd	nd	nd	nd	nd	nd	nd
- Mat.eletr.elettron.	0,0	0,0	0,0	0,0	0	100	0	0	84,5
- Strum. prec. med.chir.	nd	nd	nd	nd	nd	nd	nd	nd	nd
Mezzi di trasporto	nd	nd	nd	nd	nd	nd	nd	nd	nd
- Costruz.autoveicoli	nd	nd	nd	nd	nd	nd	nd	nd	nd
- Altri mezzi trasp.	nd	nd	nd	nd	nd	nd	nd	nd	nd
Alimentari	-0,2	0,5	0,5	1,3	0	48	44	8	90,6
- Alimentari di base	-0,2	0,4	0,6	1,3	0	44	47	9	92,1
- Bevande e altri alim.	0,0	2,0	0,0	2,0	0	100	0	0	70,0
Industrie tessili	nd	nd	nd	nd	nd	nd	nd	nd	nd
Pelli e cuoio	nd	nd	nd	nd	nd	nd	nd	nd	nd
Calz.abbigl.bianc.casa	nd	nd	nd	nd	nd	nd	nd	nd	nd
Legno, mobili in legno	-2,0	-5,4	0,8	1,4	56	39	0	5	78,3
Carta, stampa, editoria	-3,3	-7,2	2,8	-1,6	18	80	0	2	89,1
Gomma e plastica	-1,6	-1,9	-1,6	-1,6	0	100	0	0	96,3
Manifatturiere diverse	nd	nd	nd	nd	nd	nd	nd	nd	nd
T O T A L E	-0,4	-1,4	0,6	0,2	13	75	6	6	81,3

(c) = variazione congiunturale

(t) = variazione tendenziale

(E) = esuberanti (S) = scarse

(A) = adeguate (N) = non si tengono

PREVISIONI IV TRIMESTRE 2014 (% RISPOSTE)

PROVINCIA DI GORIZIA

SETTORI	PRODUZIONE			DOMANDA INTERNA			DOMANDA ESTERA			OCCUPAZIONE		
	+	=	-	+	=	-	+	=	-	+	=	-
Petrolio	nd	nd	nd	nd	nd	nd	nd	nd	nd	nd	nd	nd
Prod.l trasf. metalli	nd	nd	nd	nd	nd	nd	nd	nd	nd	nd	nd	nd
Estr.minerali non met.	nd	nd	nd	nd	nd	nd	nd	nd	nd	nd	nd	nd
Lav.minerali non met.	nd	nd	nd	nd	nd	nd	nd	nd	nd	nd	nd	nd
Ind. chimiche e affini	nd	nd	nd	nd	nd	nd	nd	nd	nd	nd	nd	nd
- industrie chimiche	nd	nd	nd	nd	nd	nd	nd	nd	nd	nd	nd	nd
- prod.fibre art. e sin.	nd	nd	nd	nd	nd	nd	nd	nd	nd	nd	nd	nd
Industrie meccaniche	12	87	1	18	80	1	0	100	0	12	87	1
- Costr. prodot. in met.	17	83	0	29	71	0	0	100	0	17	83	0
- Costr.instal macchine	0	100	0	0	17	83	0	100	0	0	100	0
- Macchine per ufficio	nd	nd	nd	nd	nd	nd	nd	nd	nd	nd	nd	nd
- Mat.eletr.eletron.	0	98	2	0	98	2	0	100	0	0	98	2
- Strum. prec. med.chir.	nd	nd	nd	nd	nd	nd	nd	nd	nd	nd	nd	nd
Mezzi di trasporto	nd	nd	nd	nd	nd	nd	nd	nd	nd	nd	nd	nd
- Costruz.autoveicoli	nd	nd	nd	nd	nd	nd	nd	nd	nd	nd	nd	nd
- Altri mezzi trasp.	nd	nd	nd	nd	nd	nd	nd	nd	nd	nd	nd	nd
Alimentari	100	0	0	3	97	0	100	0	0	0	100	0
- Alimentari di base	100	0	0	0	100	0	100	0	0	0	100	0
- Bevande e altri alim.	100	0	0	100	0	0	nd	nd	nd	0	100	0
Industrie tessili	0	0	100	0	0	100	nd	nd	nd	0	0	100
Pelli e cuoio	nd	nd	nd	nd	nd	nd	nd	nd	nd	nd	nd	nd
Calz.abbigl.bianc.casa	nd	nd	nd	nd	nd	nd	nd	nd	nd	nd	nd	nd
Legno, mobili in legno	0	100	0	0	100	0	0	0	0	0	100	0
Carta, stampa, editoria	0	0	100	0	0	100	0	0	100	0	100	0
Gomma e plastica	9	10	81	9	58	34	0	100	0	0	100	0
Manifatturiere diverse	nd	nd	nd	nd	nd	nd	nd	nd	nd	nd	nd	nd
T O T A L E	18	52	30	14	74	12	6	85	8	7	91	2

PREVISIONI IV TRIMESTRE 2014 (% RISPOSTE)

PROVINCIA DI PORDENONE

SETTORI	PRODUZIONE			DOMANDA INTERNA			DOMANDA ESTERA			OCCUPAZIONE		
	+	=	-	+	=	-	+	=	-	+	=	-
Petrolio	nd	nd	nd	nd	nd	nd	nd	nd	nd	nd	nd	nd
Prod.l trasf. metalli	nd	nd	nd	nd	nd	nd	nd	nd	nd	nd	nd	nd
Estr.minerali non met.	nd	nd	nd	nd	nd	nd	nd	nd	nd	nd	nd	nd
Lav.minerali non met.	0	100	0	0	100	0	100	0	0	0	100	0
Ind. chimiche e affini	0	0	100	0	0	100	0	100	0	0	0	100
- industrie chimiche	0	0	100	0	0	100	0	100	0	0	0	100
- prod.fibre art. e sin.	nd	nd	nd	nd	nd	nd	nd	nd	nd	nd	nd	nd
Industrie meccaniche	12	18	69	20	17	64	11	38	52	0	74	26
- Costr. prodot. in met.	23	30	47	24	14	62	22	78	0	0	53	47
- Costr.instal macchine	0	4	96	0	36	64	0	0	100	0	100	0
- Macchine per ufficio	nd	nd	nd	nd	nd	nd	nd	nd	nd	nd	nd	nd
- Mat.eletr.elettron.	0	0	100	0	0	100	0	0	0	0	100	0
- Strum. prec. med.chir.	nd	nd	nd	nd	nd	nd	nd	nd	nd	nd	nd	nd
Mezzi di trasporto	nd	nd	nd	nd	nd	nd	nd	nd	nd	nd	nd	nd
- Costruz.autoveicoli	nd	nd	nd	nd	nd	nd	nd	nd	nd	nd	nd	nd
- Altri mezzi trasp.	nd	nd	nd	nd	nd	nd	nd	nd	nd	nd	nd	nd
Alimentari	nd	nd	nd	nd	nd	nd	nd	nd	nd	nd	nd	nd
- Alimentari di base	nd	nd	nd	nd	nd	nd	nd	nd	nd	nd	nd	nd
- Bevande e altri alim.	nd	nd	nd	nd	nd	nd	nd	nd	nd	nd	nd	nd
Industrie tessili	nd	nd	nd	nd	nd	nd	nd	nd	nd	nd	nd	nd
Pelli e cuoio	0	100	0	0	100	0	0	100	0	0	100	0
Calz.abbigl.bianc.casa	nd	nd	nd	nd	nd	nd	nd	nd	nd	nd	nd	nd
Legno, mobili in legno	0	100	0	0	100	0	0	100	0	0	100	0
Carta, stampa, editoria	100	0	0	0	100	0	100	0	0	0	100	0
Gomma e plastica	nd	nd	nd	nd	nd	nd	nd	nd	nd	nd	nd	nd
Manifatturiere diverse	nd	nd	nd	nd	nd	nd	nd	nd	nd	nd	nd	nd
T O T A L E	14	46	41	14	40	46	12	59	29	0	84	16

PREVISIONI IV TRIMESTRE 2014 (% RISPOSTE)

PROVINCIA DI TRIESTE

SETTORI	PRODUZIONE			DOMANDA INTERNA			DOMANDA ESTERA			OCCUPAZIONE		
	+	=	-	+	=	-	+	=	-	+	=	-
Petrolio	nd	nd	nd	nd	nd	nd	nd	nd	nd	nd	nd	nd
Prod.l trasf. metalli	0	100	0	0	0	100	0	100	0	0	100	0
Estr.minerali non met.	nd	nd	nd	nd	nd	nd	nd	nd	nd	nd	nd	nd
Lav.minerali non met.	nd	nd	nd	nd	nd	nd	nd	nd	nd	nd	nd	nd
Ind. chimiche e affini	nd	nd	nd	nd	nd	nd	nd	nd	nd	nd	nd	nd
- industrie chimiche	nd	nd	nd	nd	nd	nd	nd	nd	nd	nd	nd	nd
- prod.fibre art. e sin.	nd	nd	nd	nd	nd	nd	nd	nd	nd	nd	nd	nd
Industrie meccaniche	99	1	0	74	26	0	99	1	0	93	7	0
- Costr. prodot. in met.	nd	nd	nd	nd	nd	nd	nd	nd	nd	nd	nd	nd
- Costr.instal macchine	67	33	0	0	100	0	63	37	0	0	100	0
- Macchine per ufficio	nd	nd	nd	nd	nd	nd	nd	nd	nd	nd	nd	nd
- Mat.eletr.elettron.	100	0	0	94	6	0	100	0	0	97	3	0
- Strum. prec. med.chir.	nd	nd	nd	nd	nd	nd	nd	nd	nd	nd	nd	nd
Mezzi di trasporto	nd	nd	nd	nd	nd	nd	nd	nd	nd	nd	nd	nd
- Costruz.autoveicoli	nd	nd	nd	nd	nd	nd	nd	nd	nd	nd	nd	nd
- Altri mezzi trasp.	nd	nd	nd	nd	nd	nd	nd	nd	nd	nd	nd	nd
Alimentari	0	100	0	0	100	0	0	100	0	0	100	0
- Alimentari di base	nd	nd	nd	nd	nd	nd	nd	nd	nd	nd	nd	nd
- Bevande e altri alim.	0	100	0	0	100	0	0	100	0	0	100	0
Industrie tessili	nd	nd	nd	nd	nd	nd	nd	nd	nd	nd	nd	nd
Pelli e cuoio	nd	nd	nd	nd	nd	nd	nd	nd	nd	nd	nd	nd
Calz.abbigl.bianc.casa	nd	nd	nd	nd	nd	nd	nd	nd	nd	nd	nd	nd
Legno, mobili in legno	nd	nd	nd	nd	nd	nd	nd	nd	nd	nd	nd	nd
Carta, stampa, editoria	nd	nd	nd	nd	nd	nd	nd	nd	nd	nd	nd	nd
Gomma e plastica	nd	nd	nd	nd	nd	nd	nd	nd	nd	nd	nd	nd
Manifatturiere diverse	nd	nd	nd	nd	nd	nd	nd	nd	nd	nd	nd	nd
T O T A L E	96	4	0	59	29	12	99	1	0	91	9	0

PREVISIONI IV TRIMESTRE 2014 (% RISPOSTE)

PROVINCIA DI UDINE

SETTORI	PRODUZIONE			DOMANDA INTERNA			DOMANDA ESTERA			OCCUPAZIONE		
	+	=	-	+	=	-	+	=	-	+	=	-
Petrolio	nd	nd	nd	nd	nd	nd	nd	nd	nd	nd	nd	nd
Prod.l trasf. metalli	0	92	8	0	88	12	0	79	21	0	100	0
Estr.minerali non met.	nd	nd	nd	nd	nd	nd	nd	nd	nd	nd	nd	nd
Lav.minerali non met.	100	0	0	0	0	100	0	0	0	0	100	0
Ind. chimiche e affini	0	86	14	0	75	25	0	100	0	0	100	0
- industrie chimiche	0	86	14	0	75	25	0	100	0	0	100	0
- prod.fibre art. e sin.	nd	nd	nd	nd	nd	nd	nd	nd	nd	nd	nd	nd
Industrie meccaniche	9	77	14	8	55	37	9	16	75	0	100	0
- Costr. prodot. in met.	11	89	0	14	86	0	13	87	0	0	100	0
- Costr.instal macchine	8	74	19	2	10	88	8	3	89	0	100	0
- Macchine per ufficio	nd	nd	nd	nd	nd	nd	nd	nd	nd	nd	nd	nd
- Mat.eletr.elettron.	0	30	70	0	100	0	100	0	0	0	100	0
- Strum. prec. med.chir.	nd	nd	nd	nd	nd	nd	nd	nd	nd	nd	nd	nd
Mezzi di trasporto	nd	nd	nd	nd	nd	nd	nd	nd	nd	nd	nd	nd
- Costruz.autoveicoli	nd	nd	nd	nd	nd	nd	nd	nd	nd	nd	nd	nd
- Altri mezzi trasp.	nd	nd	nd	nd	nd	nd	nd	nd	nd	nd	nd	nd
Alimentari	67	27	7	53	33	14	63	27	10	22	39	40
- Alimentari di base	72	29	0	57	35	8	67	29	5	23	34	43
- Bevande e altri alim.	0	0	100	0	0	100	0	0	100	0	100	0
Industrie tessili	nd	nd	nd	nd	nd	nd	nd	nd	nd	nd	nd	nd
Pelli e cuoio	nd	nd	nd	nd	nd	nd	nd	nd	nd	nd	nd	nd
Calz.abbigl.bianc.casa	nd	nd	nd	nd	nd	nd	nd	nd	nd	nd	nd	nd
Legno, mobili in legno	6	73	21	0	80	20	19	79	2	1	96	3
Carta, stampa, editoria	0	100	0	0	100	0	0	100	0	0	100	0
Gomma e plastica	0	100	0	0	18	82	0	20	80	0	100	0
Manifatturiere diverse	nd	nd	nd	nd	nd	nd	nd	nd	nd	nd	nd	nd
T O T A L E	10	78	12	8	74	18	11	48	42	2	94	4