



CONFINDUSTRIA  
Friuli Venezia Giulia  
www.confindustria.fvg.it

CONFINDUSTRIA FRIULI VENEZIA GIULIA  
in collaborazione con il Centro Studi Confindustria di Roma

# Indagine Congiunturale Trimestrale – II trimestre 2015



n. 98 – Agosto 2015

Realizzata con  
il contributo di



FORMINDUSTRIA e  
Consorzio Formazione FVG



CASSA DI RISPARMIO  
DEL FRIULI VENEZIA GIULIA

- 1. L'INDAGINE CONGIUNTURALE REGIONALE**
  - 1.1. IL CONSUNTIVO DEL II TRIMESTRE 2015
  - 1.2. LE PREVISIONI PER IL III TRIMESTRE 2015
- 2. OSSERVAZIONI METODOLOGICHE E DESCRIZIONE DEL CAMPIONE**
  - 2.1. OSSERVAZIONI METODOLOGICHE
  - 2.2. CARATTERISTICHE DEL CAMPIONE DI IMPRESE ANALIZZATO AI FINI DELL'INDAGINE
  - 2.3. TABELLE DATI DESCRITTIVI DEL CAMPIONE DI IMPRESE IN ESAME: II TRIMESTRE 2015
- 3. ALLEGATI STATISTICI**
  - 3.1 ANDAMENTI DEI CONSUNTIVI III TRIMESTRE 2012 – II TRIMESTRE 2015  
VARIAZIONI % CONGIUNTURALI E TENDENZIALI
  - 3.2 DATI CONSUNTIVI DEL II TRIMESTRE 2015  
DATI REGIONALI E TOTALI PROVINCIALI
  - 3.3 DATI DI PREVISIONE PER IL III TRIMESTRE 2015  
DATI REGIONALI E TOTALI PROVINCIALI
  - 3.4 ALLEGATI STATISTICI PROVINCIALI  
TABELLE PROVINCIALI PER SETTORE - DATI CONSUNTIVI E DI PREVISIONE

# 1

## L'INDAGINE CONGIUNTURALE REGIONALE

### 1.1. IL CONSUNTIVO DEL II TRIMESTRE 2015

I principali indicatori che la Confindustria Friuli Venezia Giulia prende in esame nelle sue periodiche indagini congiunturali ci descrivono, per quanto riguarda il settore industriale regionale, un quadro del secondo trimestre dell'anno in corso complessivamente positivo, ma dai contorni ancora incerti e sfocati. **L'Indagine viene effettuata dalla Confindustria regionale, con la collaborazione delle Confindustrie di Pordenone, Udine e Venezia Giulia, su un campione significativo di imprese associate al sistema confederale nelle quattro province della regione.**

I risultati dell'indagine effettuata sul secondo trimestre del 2015 sono caratterizzati da un trend di crescita non omogeneo degli indicatori congiunturali, che confrontano i valori del trimestre in esame con quelli del trimestre precedente, e dai valori, invece, tutti positivi, ma in leggera flessione rispetto ai valori registrati tre mesi fa, degli indicatori tendenziali, che misurano il confronto con lo stesso trimestre dell'anno precedente.

Questo quadro generale ci fa concludere che **la lenta ripresa dell'economia che si registra a livello nazionale investe anche la nostra regione, ma, come a livello nazionale, è ancora debole, incerta e quindi insufficiente per consentirci di considerare superato il lungo periodo di crisi e scongiurato il pericolo di possibili ricadute.**

L'esame dettagliato dei valori assunti dai principali indicatori congiunturali evidenzia che nel secondo trimestre del 2015, rispetto al trimestre precedente: **la produzione** industriale perde un punto percentuale scendendo di poco sotto lo zero a **-0,8%**.

L'andamento delle vendite, invece, risulta in buona crescita ritornando su valori positivi sia sul mercato interno che nelle esportazioni. In particolare le **vendite Italia** salgono da -1,1% di tre mesi fa a **+2,2%** e le **vendite estero** guadagnano

circa cinque punti percentuali attestandosi a **+4,6%**. Il **totale vendite** diventa quindi positivo salendo dal precedente valore di -1,3% a **+3,9%**.

L'**occupazione**, che tre mesi prima risultava stabile, segna un modesto miglioramento salendo a **+0,1%**.

L'esame dettagliato dei valori dei **principali indicatori tendenziali** mostra che nel secondo trimestre 2015, rispetto al secondo trimestre 2014: la **produzione** perde quasi un punto percentuale, ma rimane positiva scendendo da +2,1% a **+0,2%**. Analogo andamento riflessivo, pur rimanendo positive, presentano le vendite. In particolare le **vendite Italia** scendono a **+0,3%** dal precedente +6,9% e le **vendite estero** da +6,1% a **+1,9%** facendo segnare al **totale vendite** il valore di **+0,8%**.

Per quanto riguarda gli **altri indicatori esaminati** da rilevare il discreto risultato dei **nuovi ordini** che si attestano attorno al **+5,5%** sia nel confronto congiunturale che in quello tendenziale, rimanendo soltanto di molto poco inferiori ai valori dell'indagine precedente.

## 1.2. LE PREVISIONI PER IL III TRIMESTRE 2015

**Le previsioni di breve periodo**, sul terzo trimestre 2015, non danno un quadro univoco delle aspettative degli operatori intervistati. Infatti, pur prevalendo nel complesso la previsione di stabilità, risulta **ottimistica l'aspettativa riguardo alla produzione ed alla domanda interna**, dove la previsione di aumento è quasi doppia rispetto alla previsione di diminuzione, mentre **pessimistica è l'aspettativa per quanto riguarda la domanda estera** (la previsione di diminuzione è quasi doppia di quella di aumento) e ancor più per **l'occupazione** (solo l'1,5% degli intervistati ne prevede l'aumento contro il 5,9% che ne prevede la diminuzione).

# 2

## OSSERVAZIONI METODOLOGICHE E DESCRIZIONE DEL CAMPIONE

### 2.1. OSSERVAZIONI METODOLOGICHE

L'indagine congiunturale del 2° trimestre 2015, effettuata dalla Confindustria Friuli Venezia Giulia su un campione significativo di imprese associate al sistema confederale è così strutturata:

- a) l'indagine congiunturale regionale, consuntivi e previsioni (dati e brevi osservazioni a margine);
- b) l'indagine congiunturale provinciale, consuntivi e previsioni (dati delle quattro province).

La presente indagine è integrata da una breve analisi del campione di imprese che ne ha supportato lo svolgimento.

### 2.2. CARATTERISTICHE DEL CAMPIONE DI IMPRESE ANALIZZATO AI FINI DELL'INDAGINE

Il consolidamento del campione di aziende associate, per una rappresentatività di circa 20.400 addetti su base regionale, garantisce l'affidabilità dei risultati della rilevazione trimestrale, specie con riguardo alle considerazioni riferite all'intero ambito territoriale regionale.

Il campione di imprese industriali dispone esattamente di 20.471 addetti e rappresenta pressoché la totalità dei settori industriali manifatturieri presenti in regione e dei relativi rami, caratterizzandosi nei più rappresentati per circa: 10.550 addetti nei cinque rami del settore delle "industrie meccaniche", 4.300 nel settore "legno, mobili in legno", 1.200 nel settore degli "alimentari", 1.600 nella "produzione e prima trasformazione dei metalli" e 1.700 nella "carta, stampa, editoria".

Il campione di imprese complessivamente registra un fatturato di 7.119 milioni di Euro, per il 35,3% sul mercato nazionale e per il 64,7% sul mercato estero. L'incidenza del fatturato sui mercati esteri supera, quindi, quella sul mercato nazionale. La disaggregazione per settori evidenzia alcuni casi di rilevante "tasso di internazionalizzazione" del tessuto di

imprese industriali regionali rappresentato nel campione. Tra questi si evidenziano in particolare i settori più rilevanti in termini di fatturato nei quali le vendite sul mercato estero sono superiori al 50% del totale:

a. Industrie meccaniche	fatt. estero milioni di Euro	3.183,2	pari al	78,4%
a.1 Costruz./install.ne macchine	" " " " "	1.561,2	"	84,0%
a.2 Costruz. Prodotti in metallo	" " " " "	510,6	"	62,3%
a.3 Mat. Elettr. Elettronico	" " " " "	423,7	"	83,9%
b. Legno Mobili in legno	" " " " "	1.059,3	"	67,1%

Il fatturato medio per addetto è di 350.000 Euro.

2.3. TABELLE DATI DESCRITTIVI DEL CAMPIONE DI IMPRESE IN ESAME: II TRIMESTRE 2015

TOTALE REGIONE

PROVINCIA DI GORIZIA

PROVINCIA DI PORDENONE

PROVINCIA DI TRIESTE

PROVINCIA DI UDINE

DATI DESCRITTIVI DEL CAMPIONE DI IMPRESE IN ESAME: II TRIMESTRE 2015

TOTALE REGIONE

SETTORI	FATTURATO (Milioni di Euro)						
	OCCUPATI	INTERNO		ESTERO		TOTALE FATTURATO	TOTALE PER ADDETTO
		(N.)	(Mil.di Euro)	% sul tot. fatturato	(Mil.di Euro)	% sul tot. fatturato	(Mil.di Euro)
Petrolio	nd	nd	nd	nd	nd	nd	nd
Prod.l trasf. metalli	1.578	520,7	46,5	599,6	53,5	1120,3	0,71
Estr.minerali non met.	22	6,2	100,0	0,0	0,0	6,2	0,28
Lav.minerali non met.	264	42,8	60,5	28,0	39,5	70,8	0,27
Ind. chimiche e affini	221	33,7	41,9	46,8	58,1	80,5	0,36
- industrie chimiche	184	31,0	41,3	44,0	58,7	75,0	0,41
- prod. fibre art. e sin.	37	2,7	49,1	2,8	50,9	5,5	0,15
Industrie meccaniche	10.553	687,7	21,6	2495,5	78,4	3183,2	0,30
- Costr. prodot. in met.	3.192	308,7	37,7	510,6	62,3	819,3	0,26
- Costr.instal.macchine	6.147	297,6	16,0	1561,2	84,0	1858,8	0,30
- Macchine per ufficio	nd	nd	nd	nd	nd	nd	nd
- Mat.elettr.elettron.	1.214	81,4	16,1	423,7	83,9	505,1	0,42
- Strum. prec. med.chir.	nd	nd	nd	nd	nd	nd	nd
Mezzi di trasporto	14	1,5	40,5	2,2	59,5	3,7	0,26
- Costruz.autoveicoli	nd	nd	nd	nd	nd	nd	nd
- Altri mezzi trasp.	14	1,5	40,5	2,2	59,5	3,7	0,26
Alimentari	1.239	266,1	76,8	80,4	23,2	346,5	0,28
- Alimentari di base	1.239	266,1	76,8	80,4	23,2	346,5	0,28
- Bevande e altri alim.	nd	nd	nd	nd	nd	nd	nd
Industrie tessili	260	16,5	98,2	0,3	1,8	16,8	0,06
Pelli e cuoio	11	4,2	91,3	0,4	8,7	4,6	0,42
Calz.abbigl.bianc.casa	145	20,0	95,2	0,0	0,0	21,0	0,14
Legno, mobili in legno	4.316	520,2	32,9	1059,3	67,1	1579,5	0,37
Carta,stampa,editoria	1.753	362,4	56,3	281,7	43,7	644,1	0,37
Gomma e plastica	95	30,8	73,5	11,1	26,5	41,9	0,44
Manifatturiere diverse	nd	nd	nd	nd	nd	nd	nd
<b>TOTALE</b>	<b>20.471</b>	<b>2512,8</b>	<b>35,3</b>	<b>4606,3</b>	<b>64,7</b>	<b>7119,1</b>	<b>0,35</b>



DATI DESCRITTIVI DEL CAMPIONE DI IMPRESE IN ESAME: II TRIMESTRE 2015

PROVINCIA DI GORIZIA

SETTORI	FATTURATO (Milioni di Euro)						
	OCCUPATI	INTERNO		ESTERO		TOTALE FATTURATO	TOTALE PER ADDETTO
	(N.)	(Mil.di Euro)	% sul tot. fatturato	(Mil.di Euro)	% sul tot. fatturato	(Mil.di Euro)	(Mil.di Euro)
Petrolio	nd	nd	nd	nd	nd	nd	nd
Prod.l trasf. metalli	151	19,7	15,4	108,6	84,6	128,3	0,85
Estr.minerali non met.	nd	nd	nd	nd	nd	nd	nd
Lav.minerali non met.	nd	nd	nd	nd	nd	nd	nd
Ind. chimiche e affini	47	20,0	60,6	13,0	39,4	33,0	0,70
- industrie chimiche	47	20,0	60,6	13,0	39,4	33,0	0,70
- prod. fibre art. e sin.	nd	nd	nd	nd	nd	nd	nd
Industrie meccaniche	441	48,3	36,8	82,8	63,2	131,1	0,30
- Costr. prodot. in met.	147	28,7	50,8	27,8	49,2	56,5	0,38
- Costr.instal.macchine	115	9,6	24,9	29,0	75,1	38,6	0,34
- Macchine per ufficio	nd	nd	nd	nd	nd	nd	nd
- Mat.elettr.elettron.	179	10,0	27,8	26,0	72,2	36,0	0,20
- Strum. prec. med.chir.	nd	nd	nd	nd	nd	nd	nd
Mezzi di trasporto	nd	nd	nd	nd	nd	nd	nd
- Costruz.autoveicoli	nd	nd	nd	nd	nd	nd	nd
- Altri mezzi trasp.	nd	nd	nd	nd	nd	nd	nd
Alimentari	nd	nd	nd	nd	nd	nd	nd
- Alimentari di base	nd	nd	nd	nd	nd	nd	nd
- Bevande e altri alim.	nd	nd	nd	nd	nd	nd	nd
Industrie tessili	nd	nd	nd	nd	nd	nd	nd
Pelli e cuoio	nd	nd	nd	nd	nd	nd	nd
Calz.abbigl.bianc.casa	nd	nd	nd	nd	nd	nd	nd
Legno, mobili in legno	9	1,6	100,0	0,0	0,0	1,6	0,18
Carta,stampa,editoria	228	40,9	58,9	28,5	41,1	69,4	0,30
Gomma e plastica	nd	nd	nd	nd	nd	nd	nd
Manifatturiere diverse	nd	nd	nd	nd	nd	nd	nd
<b>TOTALE</b>	<b>876</b>	<b>130,5</b>	<b>35,9</b>	<b>232,9</b>	<b>64,1</b>	<b>363,4</b>	<b>0,41</b>

DATI DESCRITTIVI DEL CAMPIONE DI IMPRESE IN ESAME: II TRIMESTRE 2015

PROVINCIA DI PORDENONE

SETTORI	FATTURATO (Milioni di Euro)						
	OCCUPATI	INTERNO		ESTERO		TOTALE FATTURATO	TOTALE PER ADDETTO
		(N.)	(Mil.di Euro)	% sul tot. fatturato	(Mil.di Euro)		
Petrolio	nd	nd	nd	nd	nd	nd	nd
Prod.l trasf. metalli	nd	nd	nd	nd	nd	nd	nd
Estr.minerali non met.	22	6,2	100,0	0,0	0,0	6,2	0,28
Lav.minerali non met.	194	34,8	83,3	7,0	16,7	41,8	0,22
Ind. chimiche e affini	112	2,7	49,1	2,8	50,9	5,5	0,05
- industrie chimiche	nd	nd	nd	nd	nd	nd	nd
- prod. fibre art. e sin.	37	2,7	49,1	2,8	50,9	5,5	0,15
Industrie meccaniche	5.218	406,5	22,2	1426,9	77,8	1833,4	0,35
- Costr. prodot. in met.	2.386	197,8	31,1	438,8	68,9	636,6	0,27
- Costr.instal.macchine	2.606	185,0	15,8	987,2	84,2	1172,2	0,45
- Macchine per ufficio	nd	nd	nd	nd	nd	nd	nd
- Mat.elettr.elettron.	226	23,7	96,3	0,9	3,7	24,6	0,11
- Strum. prec. med.chir.	nd	nd	nd	nd	nd	nd	nd
Mezzi di trasporto	nd	nd	nd	nd	nd	nd	nd
- Costruz.autoveicoli	nd	nd	nd	nd	nd	nd	nd
- Altri mezzi trasp.	nd	nd	nd	nd	nd	nd	nd
Alimentari	nd	nd	nd	nd	nd	nd	nd
- Alimentari di base	nd	nd	nd	nd	nd	nd	nd
- Bevande e altri alim.	nd	nd	nd	nd	nd	nd	nd
Industrie tessili	46	1,5	83,3	0,3	16,7	1,8	0,04
Pelli e cuoio	11	4,2	91,3	0,4	8,7	4,6	0,42
Calz.abbigl.bianc.casa	nd	nd	nd	nd	nd	nd	nd
Legno, mobili in legno	1.206	135,6	15,9	716,3	84,1	851,9	0,71
Carta,stampa,editoria	275	63,6	33,9	124,0	66,1	187,6	0,68
Gomma e plastica	nd	nd	nd	nd	nd	nd	nd
Manifatturiere diverse	nd	nd	nd	nd	nd	nd	nd
<b>TOTALE</b>	<b>7.009</b>	<b>655,1</b>	<b>22,3</b>	<b>2277,7</b>	<b>77,7</b>	<b>2932,8</b>	<b>0,42</b>

DATI DESCRITTIVI DEL CAMPIONE DI IMPRESE IN ESAME: II TRIMESTRE 2015

PROVINCIA DI TRIESTE

SETTORI	FATTURATO (Milioni di Euro)						
	OCCUPATI	INTERNO		ESTERO		TOTALE FATTURATO	TOTALE PER ADDETTO
		(N.)	(Mil.di Euro)	% sul tot. fatturato	(Mil.di Euro)	% sul tot. fatturato	(Mil.di Euro)
Petrolio	nd	nd	nd	nd	nd	nd	nd
Prod.l trasf. metalli	7	1,0	100,0	0,0	0,0	1,0	0,14
Estr.minerali non met.	nd	nd	nd	nd	nd	nd	nd
Lav.minerali non met.	nd	nd	nd	nd	nd	nd	nd
Ind. chimiche e affini	nd	nd	nd	nd	nd	nd	nd
- industrie chimiche	nd	nd	nd	nd	nd	nd	nd
- prod. fibre art. e sin.	nd	nd	nd	nd	nd	nd	nd
Industrie meccaniche	975	46,9	10,2	411,8	89,8	458,7	0,47
- Costr. prodot. in met.	152	7,2	59,0	5,0	41,0	12,2	0,08
- Costr.instal.macchine	72	3,0	17,6	14,0	82,4	17,0	0,24
- Macchine per ufficio	nd	nd	nd	nd	nd	nd	nd
- Mat.elettr.elettron.	751	36,7	8,5	392,8	91,5	429,5	0,57
- Strum. prec. med.chir.	nd	nd	nd	nd	nd	nd	nd
Mezzi di trasporto	14	1,5	40,5	2,2	59,5	3,7	0,26
- Costruz.autoveicoli	nd	nd	nd	nd	nd	nd	nd
- Altri mezzi trasp.	14	1,5	40,5	2,2	59,5	3,7	0,26
Alimentari	14	4,1	91,1	0,4	8,9	4,5	0,32
- Alimentari di base	14	4,1	91,1	0,4	8,9	4,5	0,32
- Bevande e altri alim.	nd	nd	nd	nd	nd	nd	nd
Industrie tessili	214	15,0	100,0	0,0	0,0	15,0	0,07
Pelli e cuoio	nd	nd	nd	nd	nd	nd	nd
Calz.abbigl.bianc.casa	nd	nd	nd	nd	nd	nd	nd
Legno, mobili in legno	nd	nd	nd	nd	nd	nd	nd
Carta,stampa,editoria	453	45,7	32,0	97,2	68,0	142,9	0,32
Gomma e plastica	23	5,8	84,1	1,1	15,9	6,9	0,30
Manifatturiere diverse	nd	nd	nd	nd	nd	nd	nd
<b>TOTALE</b>	<b>1.700</b>	<b>120,0</b>	<b>19,0</b>	<b>512,7</b>	<b>81,0</b>	<b>632,7</b>	<b>0,37</b>

DATI DESCRITTIVI DEL CAMPIONE DI IMPRESE IN ESAME: II TRIMESTRE 2015

PROVINCIA DI UDINE

SETTORI	FATTURATO (Milioni di Euro)						
	OCCUPATI	INTERNO		ESTERO		TOTALE FATTURATO	TOTALE PER ADDETTO
	(N.)	(Mil.di Euro)	% sul tot. fatturato	(Mil.di Euro)	% sul tot. fatturato	(Mil.di Euro)	(Mil.di Euro)
Petrolio	nd	nd	nd	nd	nd	nd	nd
Prod.l trasf. metalli	1.420	500,0	50,5	491,0	49,5	991,0	0,70
Estr.minerali non met.	nd	nd	nd	nd	nd	nd	nd
Lav.minerali non met.	70	8,0	27,6	21,0	72,4	29,0	0,41
Ind. chimiche e affini	137	11,0	26,2	31,0	73,8	42,0	0,31
- industrie chimiche	137	11,0	26,2	31,0	73,8	42,0	0,31
- prod. fibre art. e sin.	nd	nd	nd	nd	nd	nd	nd
Industrie meccaniche	3.919	186,0	24,5	574,0	75,5	760,0	0,19
- Costr. prodot. in met.	507	75,0	65,8	39,0	34,2	114,0	0,22
- Costr.instal.macchine	3.354	100,0	15,8	531,0	84,2	631,0	0,19
- Macchine per ufficio	nd	nd	nd	nd	nd	nd	nd
- Mat.elettr.elettron.	58	11,0	73,3	4,0	26,7	15,0	0,26
- Strum. prec. med.chir.	nd	nd	nd	nd	nd	nd	nd
Mezzi di trasporto	nd	nd	nd	nd	nd	nd	nd
- Costruz.autoveicoli	nd	nd	nd	nd	nd	nd	nd
- Altri mezzi trasp.	nd	nd	nd	nd	nd	nd	nd
Alimentari	1.225	262,0	76,6	80,0	23,4	342,0	0,28
- Alimentari di base	1.225	262,0	76,6	80,0	23,4	342,0	0,28
- Bevande e altri alim.	nd	nd	nd	nd	nd	nd	nd
Industrie tessili	nd	nd	nd	nd	nd	nd	nd
Pelli e cuoio	nd	nd	nd	nd	nd	nd	nd
Calz.abbigl.bianc.casa	145	20,0	95,2	1,0	4,8	21,0	0,14
Legno, mobili in legno	3.101	383,0	52,8	343,0	47,2	726,0	0,23
Carta,stampa,editoria	797	212,2	86,9	32,0	13,1	244,2	0,31
Gomma e plastica	72	25,0	71,4	10,0	28,6	35,0	0,49
Manifatturiere diverse	nd	nd	nd	nd	nd	nd	nd
<b>TOTALE</b>	<b>10.886</b>	<b>1607,2</b>	<b>50,4</b>	<b>1583,0</b>	<b>49,6</b>	<b>3190,2</b>	<b>0,29</b>

3

ALLEGATI STATISTICI

---

3.1. ANDAMENTO DEI CONSUNTIVI III TRIMESTRE 2012 – II TRIMESTRE 2015  
VARIAZIONI % CONGIUNTURALI E TENDENZIALI

VARIAZIONI % CONGIUNTURALI

VARIAZIONI % TENDENZIALI

# ANDAMENTO DEI CONSUNTIVI III TRIMESTRE 2012 - II TRIMESTRE 2015

## VARIAZIONI % CONGIUNTURALI

### PRODUZIONE

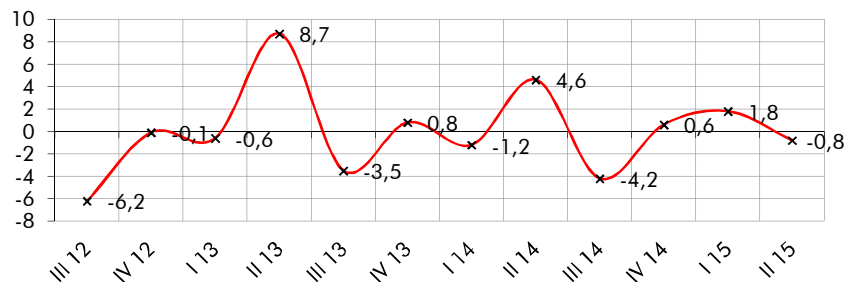

### TOTALE VENDITE

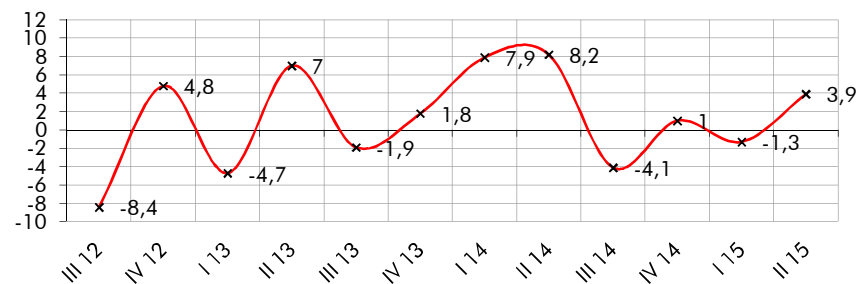

### VENDITE ITALIA

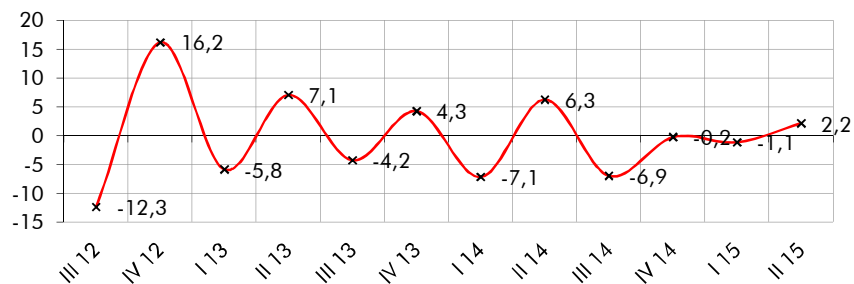

### VENDITE ESTERO

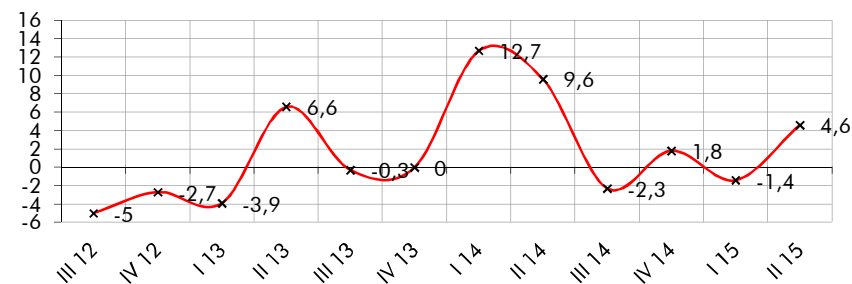

### NUOVI ORDINI

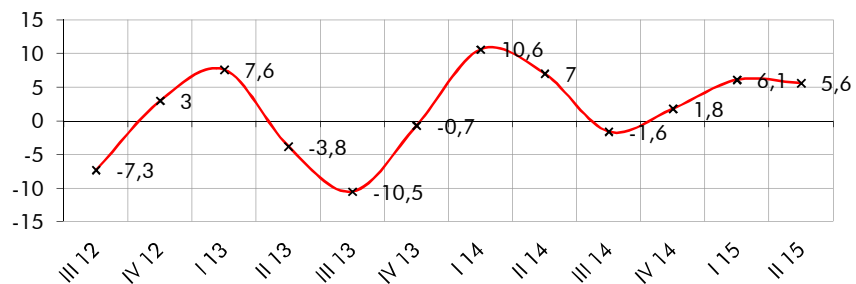

### OCCUPAZIONE

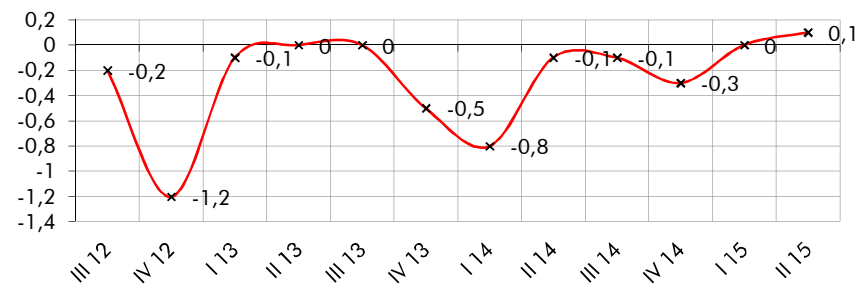

# ANDAMENTO DEI CONSUNTIVI III TRIMESTRE 2012 - II TRIMESTRE 2015

## VARIAZIONI % TENDENZIALI

### PRODUZIONE

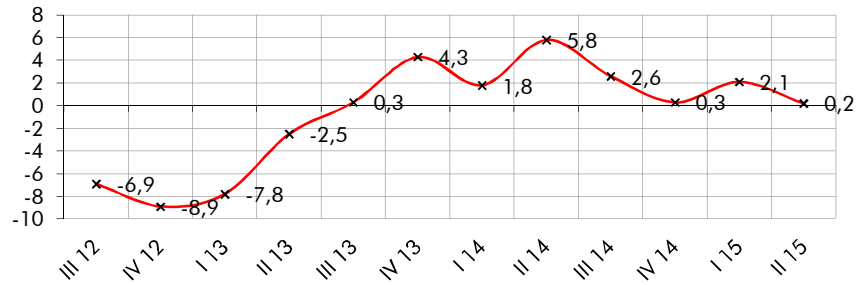

### TOTALE VENDITE

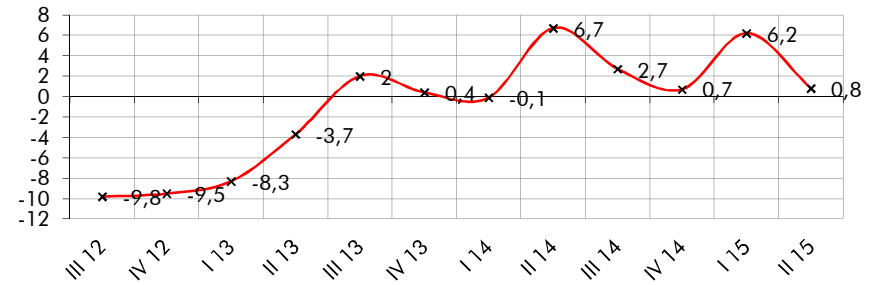

### VENDITE ITALIA

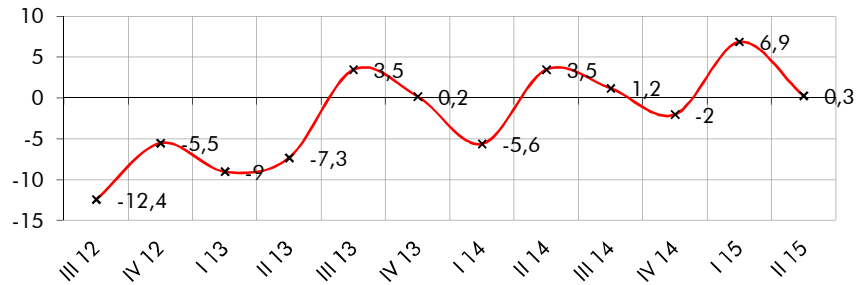

### VENDITE ESTERO

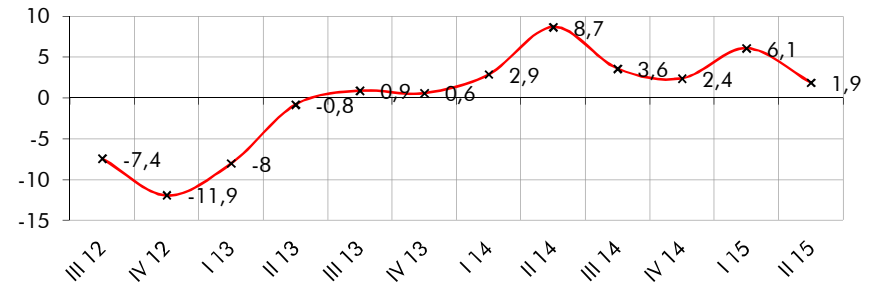

### NUOVI ORDINI

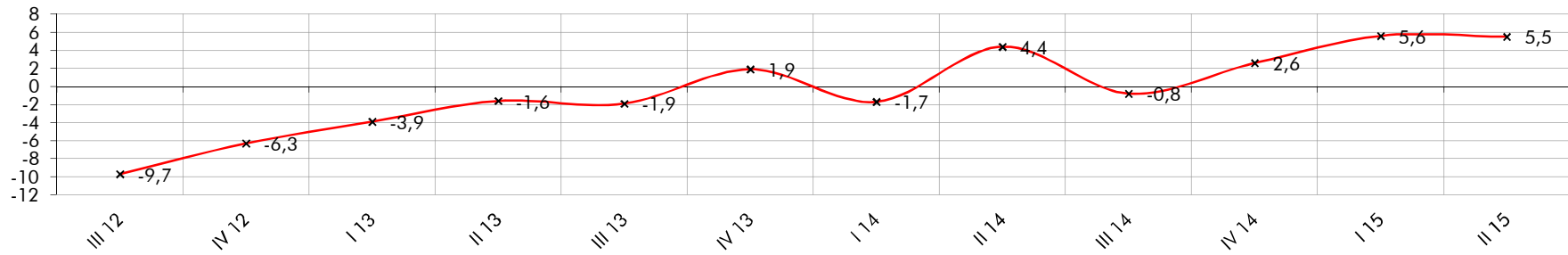



3.2. DATI CONSUNTIVI DEL II TRIMESTRE 2015  
DATI REGIONALI E TOTALI PROVINCIALI

CONSUNTIVI II TRIMESTRE 2015 – TOTALE REGIONE (I)

CONSUNTIVI II TRIMESTRE 2015 – TOTALE REGIONE (II)

CONSUNTIVI II TRIMESTRE 2015 – QUADRO DI SINTESI

CONSUNTIVO II TRIMESTRE 2015 – PRODUZIONE

CONSUNTIVO II TRIMESTRE 2015 – VENDITE TOTALI

CONSUNTIVO II TRIMESTRE 2015 – VENDITE ITALIA

CONSUNTIVO II TRIMESTRE 2015 – VENDITE ESTERO

TOTALE REGIONE: ANDAMENTO DEI CONSUNTIVI – QUADRO DI SINTESI

CONSUNTIVI II TRIMESTRE 2015

TOTALE REGIONE

SETTORI	PRODUZIONE		VENDITE %						NUOVI ORDINI		PRODUZIONE	OCCUPATI
	%		TOTALE		ITALIA		ESTERO		%		ASSICURATA	%
	(c)	(t)	(c)	(t)	(c)	(t)	(c)	(t)	(c)	(t)	n. giorni	(c)
Petrolio	nd	nd	nd	nd	nd	nd	nd	nd	nd	nd	nd	nd
Prod.I trasf. metalli	-5,9	-5,8	2,0	-3,9	-3,1	-3,0	6,8	-4,2	-2,0	-2,3	146	0,20
Estr.minerali non met.	0,0	-10,0	-5,0	-13,0	-5,0	-13,0	nd	nd	0,0	-5,0	nd	0,00
Lav.minerali non met.	4,4	7,1	-1,7	10,6	-9,4	15,6	9,8	3,0	-1,3	-5,3	57	-0,50
Ind. chimiche e affini	5,6	9,0	1,8	11,0	-0,6	1,3	3,1	18,0	14,5	20,0	72	1,00
- industrie chimiche	6,0	10,4	2,7	12,7	-0,6	-0,3	4,6	21,7	15,6	22,2	79	1,20
- prod. fibre art. e sin.	0,0	-10,0	-10,0	-11,0	0,0	20,0	-20,0	-40,0	0,0	-10,0	20	0,00
Industrie meccaniche	-2,3	-0,9	5,5	2,2	2,0	-0,3	5,8	2,8	9,9	9,6	63	0,50
- Costr. prodot. in met.	13,4	7,7	18,0	4,9	12,5	-0,1	20,5	7,9	8,1	1,3	73	1,30
- Costr.instal.macchine	-10,8	-6,6	-1,3	-6,2	-12,5	-13,7	0,1	-5,2	15,1	8,0	62	-0,30
- Macchine per ufficio	nd	nd	nd	nd	nd	nd	nd	nd	nd	nd	nd	nd
- Mat.elettr.elettron.	4,1	6,7	10,2	28,7	15,3	48,5	9,4	26,3	3,0	26,0	60	2,70
- Strum. prec. med.chir.	nd	nd	nd	nd	nd	nd	nd	nd	nd	nd	nd	nd
Mezzi di trasporto	0,0	5,0	0,0	3,0	0,0	0,0	0,0	5,0	0,0	2,0	nd	0,00
- Costruz.autoveicoli	nd	nd	nd	nd	nd	nd	nd	nd	nd	nd	nd	nd
- Altri mezzi trasp.	0,0	5,0	0,0	3,0	0,0	0,0	0,0	5,0	0,0	2,0	nd	0,00
Alimentari	-3,9	-4,4	8,9	9,6	10,4	8,5	4,4	13,7	3,2	0,9	26	-0,10
- Alimentari di base	-3,9	-4,4	8,9	9,6	10,4	8,5	4,4	13,7	3,2	0,9	26	-0,10
- Bevande e altri alim.	nd	nd	nd	nd	nd	nd	nd	nd	nd	nd	nd	nd
Industrie tessili	1,7	0,1	2,1	-2,2	2,5	-2,3	-27,0	0,0	0,5	2,8	29	-0,70
Pelli e cuoio	0,0	-5,0	4,0	2,0	5,0	5,0	-10,0	-25,0	0,0	-5,0	nd	0,00
Calz.abbigl.bianc.casa	-10,0	-15,0	-10,0	-19,0	-10,0	-20,0	0,0	0,0	-10,0	-20,0	10	-30,00
Legno, mobili in legno	4,6	7,1	2,9	0,7	3,4	-1,8	2,8	5,1	4,6	7,2	29	0,30
Carta, stampa, editoria	3,6	0,8	0,6	-3,6	4,7	2,5	-4,8	-11,7	7,7	3,5	37	0,10
Gomma e plastica	-6,2	-5,5	2,6	0,8	3,1	-0,9	0,6	5,6	2,9	3,6	18	1,00
Manifatturiere diverse	nd	nd	nd	nd	nd	nd	nd	nd	nd	nd	nd	nd
<b>T O T A L E</b>	<b>-0,8</b>	<b>0,2</b>	<b>3,9</b>	<b>0,8</b>	<b>2,2</b>	<b>0,3</b>	<b>4,6</b>	<b>1,9</b>	<b>5,6</b>	<b>5,5</b>	<b>71</b>	<b>0,10</b>

(c) = variazione congiunturale

(t) = variazione tendenziale

CONSUNTIVI II TRIMESTRE 2015

TOTALE REGIONE

SETTORI	PREZZI DEI MATERIALI %		PREZZI DEI PROD. FINITI %		SCORTE PRODOTTI FINITI (% risposte)				UTILIZZAZIONE IMPIANTI
	(c)	(t)	(c)	(t)	(E)	(A)	(S)	(N)	(%)
Petrolio	nd	nd	nd	nd	nd	nd	nd	nd	nd
Prod.I trasf. metalli	-0,3	0,2	-0,8	-3,4	0	94	0	6	75,3
Estr.minerali non met.	nd	nd	0,0	15,0	0	100	0	0	60,0
Lav.minerali non met.	-0,1	2,0	2,2	-5,4	0	100	0	0	80,8
Ind. chimiche e affini	2,8	2,9	0,0	0,3	0	100	0	0	72,4
- industrie chimiche	3,0	2,7	0,0	0,0	0	100	0	0	72,6
- prod. fibre art. e sin.	0,0	5,0	0,0	5,0	0	100	0	0	70,0
Industrie meccaniche	0,1	-3,7	0,0	-0,9	11	85	0	4	81,3
- Costr. prodot. in met.	-0,4	-0,9	0,0	0,3	37	52	0	10	82,1
- Costr.instal.macchine	0,2	-1,8	0,0	-2,3	2	95	0	3	80,2
- Macchine per ufficio	nd	nd	nd	nd	nd	nd	nd	nd	nd
- Mat.eletr.elettron.	0,5	-11,5	-0,1	0,0	0	100	0	0	84,3
- Strum. prec. med.chir.	nd	nd	nd	nd	nd	nd	nd	nd	nd
Mezzi di trasporto	0,0	0,0	0,0	0,0	0	100	0	0	39,0
- Costruz.autoveicoli	nd	nd	nd	nd	nd	nd	nd	nd	nd
- Altri mezzi trasp.	0,0	0,0	0,0	0,0	0	100	0	0	39,0
Alimentari	-0,9	0,0	1,4	-1,6	0	92	2	5	60,3
- Alimentari di base	-0,9	0,0	1,4	-1,6	0	92	2	5	60,3
- Bevande e altri alim.	nd	nd	nd	nd	nd	nd	nd	nd	nd
Industrie tessili	0,0	0,0	0,0	0,0	11	0	0	89	80,5
Pelli e cuoio	0,0	0,0	0,0	0,0	0	100	0	0	60,0
Calz.abbigl.bianc.casa	0,0	0,0	0,0	0,0	0	100	0	0	60,0
Legno, mobili in legno	-0,6	-1,0	-0,1	0,2	23	76	0	1	78,0
Carta, stampa, editoria	2,7	7,1	0,3	1,4	37	62	1	1	81,0
Gomma e plastica	9,7	0,7	0,0	-3,7	0	100	0	0	85,3
Manifatturiere diverse	nd	nd	nd	nd	nd	nd	nd	nd	nd
<b>T O T A L E</b>	<b>0,1</b>	<b>-0,8</b>	<b>0,0</b>	<b>-0,9</b>	<b>13</b>	<b>83</b>	<b>0</b>	<b>4</b>	<b>78,4</b>

(c) = variazione congiunturale

(E) = esuberanti

(S) = scarse

(t) = variazione tendenziale

(A) = adeguate

(N) = non si tengono

CONSUNTIVI II TRIMESTRE 2015

QUADRO DI SINTESI

	GORIZIA	PORDENONE	TRIESTE	UDINE	TOT.REGIONE
<b>PRODUZIONE</b>					
var. % congiunturale	5,2	-1,8	3,2	-1,2	-0,8
var. % tendenziale	7,0	1,6	3,6	-2,4	0,2
<b>VENDITE TOTALE</b>					
var. % congiunturale	6,7	3,4	7,0	3,4	3,9
var. % tendenziale	4,1	-1,6	19,7	-1,1	0,8
<b>VENDITE ITALIA</b>					
var. % congiunturale	2,7	-4,0	16,2	3,6	2,2
var. % tendenziale	-1,4	-5,6	25,1	1,0	0,3
<b>VENDITE ESTERO</b>					
var. % congiunturale	9,1	4,9	4,9	3,5	4,6
var. % tendenziale	7,5	0,8	19,5	-3,0	1,9
<b>NUOVI ORDINI</b>					
var. % congiunturale	13,9	8,6	5,1	2,7	5,6
var. % tendenziale	24,8	7,2	20,4	-0,7	5,5
<b>PREZZI DEI MATERIALI</b>					
var. % congiunturale	1,4	-0,2	-0,4	0,3	0,1
var. % tendenziale	-2,7	0,3	-9,3	0,4	-0,8
<b>PRODOTTI FINITI</b>					
var. % congiunturale	0,5	0,1	-0,1	-0,2	0,0
var. % tendenziale	-3,5	0,1	-0,2	-1,4	-0,9
<b>SCORTE PRODOTTI FINITI (% risposte)</b>					
esuberanti	0	12	20	15	13
adeguate	93	87	76	79	83
scarse	0	0	0	0	0
non si tengono	7	1	4	5	4
<b>UTILIZZO IMPIANTI</b>					
grado utilizzazione	82,4	78,4	81,2	77,3	78,4
<b>PRODUZIONE ASSICURATA</b>					
giorni di produz.	57	57	62	82	71
<b>OCCUPAZIONE</b>					
num. fine periodo (*)	876	7009	1700	10886	20471
variaz. congiunt.	1,3	0,3	1,8	-0,3	0,1

(\*) il numero è indicativo della consistenza del campione

## CONSUNTIVO II TRIMESTRE 2015 - PRODUZIONE

	variazione % congiunturale	variazione % tendenziale
GORIZIA	5,2	7
PORDENONE	-1,8	1,6
TRIESTE	3,2	3,6
UDINE	-1,2	-2,4
TOT.REGIONE	<b>-0,8</b>	<b>0,2</b>

■ - var. congiunturale    ■ - var. tendenziale

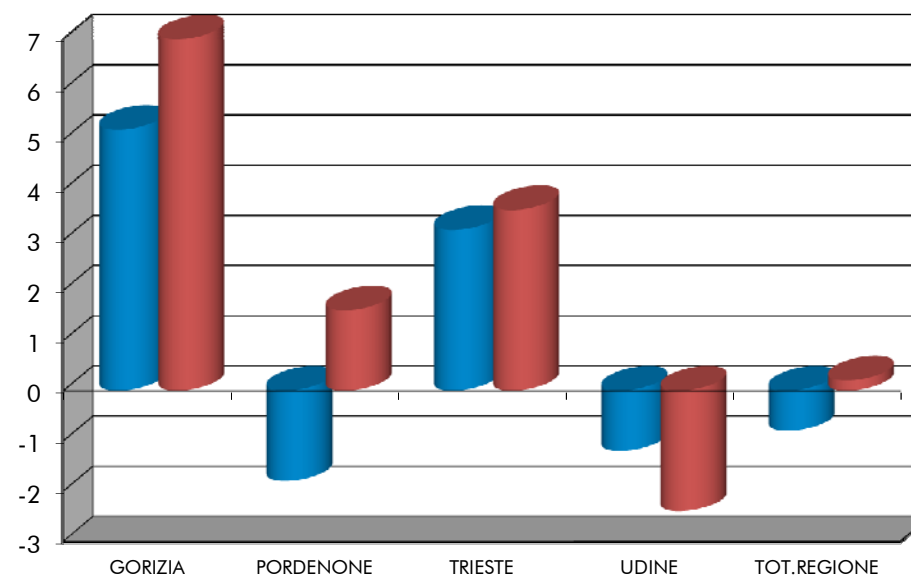

## CONSUNTIVO II TRIMESTRE 2015 - VENDITE TOTALI

	variazione % congiunturale	variazione % tendenziale
GORIZIA	6,7	4,1
PORDENONE	3,4	-1,6
TRIESTE	7	19,7
UDINE	3,4	-1,1
<b>TOT.REGIONE</b>	<b>3,9</b>	<b>0,8</b>

■ - var. congiunturale    ■ - var. tendenziale

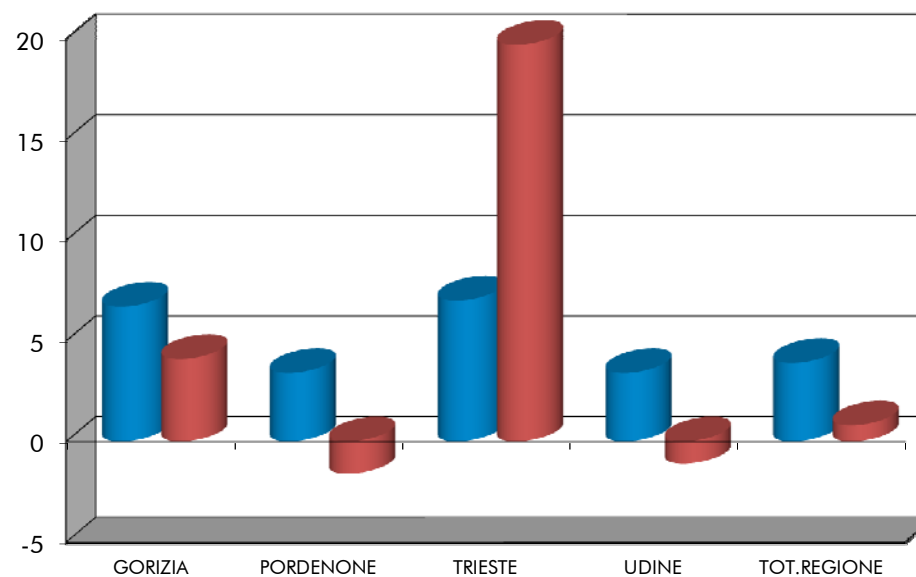

## CONSUNTIVO II TRIMESTRE 2015 - VENDITE ITALIA

	variazione % congiunturale	variazione % tendenziale
GORIZIA	2,7	-1,4
PORDENONE	-4,0	-5,6
TRIESTE	16,2	25,1
UDINE	3,6	1
TOT.REGIONE	<b>2,2</b>	<b>0,3</b>

■ - var. congiunturale    ■ - var. tendenziale

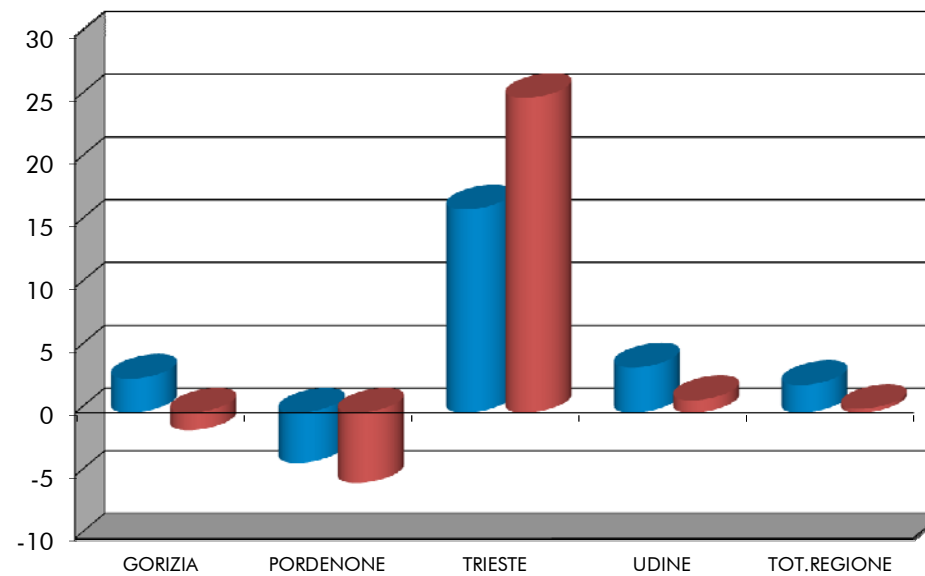

## CONSUNTIVO II TRIMESTRE 2015 - VENDITE ESTERO

	variazione % congiunturale	variazione % tendenziale
GORIZIA	9,1	7,5
PORDENONE	4,9	0,8
TRIESTE	4,9	19,5
UDINE	3,5	-3
<b>TOT.REGIONE</b>	<b>4,6</b>	<b>1,9</b>

■ - var. congiunturale    ■ - var. tendenziale

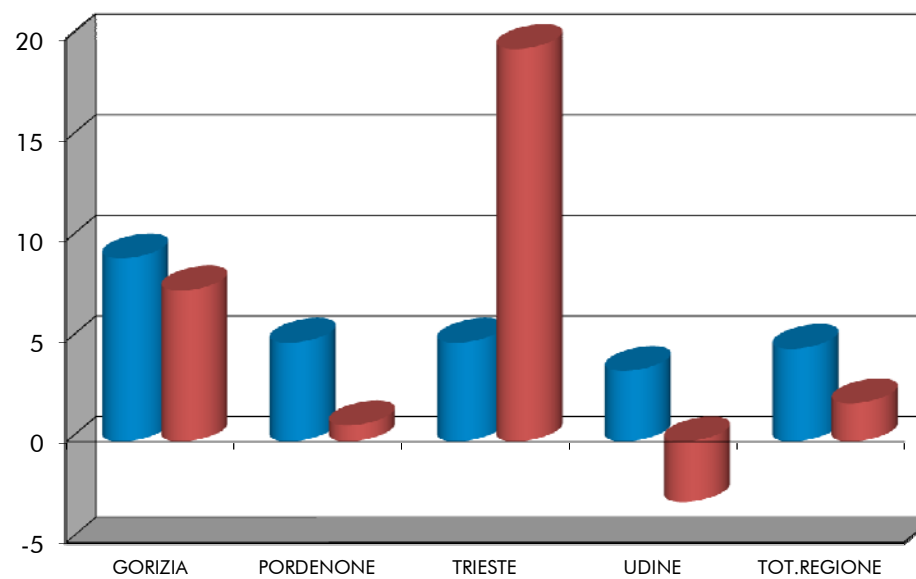



TOTALE REGIONE: ANDAMENTO DEI CONSUNTIVI - QUADRO DI SINTESI

	III trimestre 2014	IV trimestre 2014	I trimestre 2015	II trimestre 2015
<b>PRODUZIONE</b>				
- var. % congiunturale	4,6	-4,2	1,8	-0,8
- var. % tendenziale	5,8	2,6	2,1	0,2
<b>VENDITE TOTALE</b>				
- var. % congiunturale	8,2	-4,1	-1,3	3,9
- var. % tendenziale	6,7	2,7	6,2	0,8
<b>VENDITE ITALIA</b>				
- var. % congiunturale	6,3	-6,9	-1,1	2,2
- var. % tendenziale	3,5	1,2	6,9	0,3
<b>VENDITE ESTERO</b>				
- var. % congiunturale	9,6	-2,3	-1,4	4,6
- var. % tendenziale	8,7	3,6	6,1	1,9
<b>NUOVI ORDINI</b>				
- var. % congiunturale	7,0	-1,6	6,1	5,6
- var. % tendenziale	4,4	-0,8	5,6	5,5
<b>SCORTE (% risposte)</b>				
- esuberanti	12	9	9	13
- adeguate	76	75	86	83
- scarse	8	11	1	0
- non si tengono	4	5	4	4
<b>UTILIZZO IMPIANTI</b>				
- grado utilizzazione	79,1	77,9	80,8	78,4
<b>OCCUPAZIONE</b>				
- variaz. congiunt.	-0,1	-0,1	0	0,1

3.3. DATI DI PREVISIONE PER IL III TRIMESTRE 2015  
DATI REGIONALI E TOTALI PROVINCIALI

PREVISIONI III TRIMESTRE 2015 – TOTALE REGIONE

PREVISIONI III TRIMESTRE 2015 – SITUAZIONE PER PROVINCIA

TOTALE REGIONE: ANDAMENTO DELLE PREVISIONI – QUADRO DI SINTESI

## PREVISIONI III TRIMESTRE 2015 (% RISPOSTE)

## TOTALE REGIONE

SETTORI	PRODUZIONE			DOMANDA INTERNA			DOMANDA ESTERA			OCCUPAZIONE		
	+	=	-	+	=	-	+	=	-	+	=	-
Petrolio	nd	nd	nd	nd	nd	nd	nd	nd	nd	nd	nd	nd
Prod.I trasf. metalli	0	83	17	78	20	3	8	78	14	0	100	0
Estr.minerali non met.	0	100	0	0	100	0	nd	nd	nd	0	100	0
Lav.minerali non met.	59	34	7	5	26	70	100	0	0	0	100	0
Ind. chimiche e affini	51	7	42	30	67	3	60	34	6	44	55	1
- industrie chimiche	55	0	45	32	65	3	64	36	0	47	52	1
- prod.fibre art. e sin.	0	100	0	0	100	0	0	0	100	0	100	0
Industrie meccaniche	26	70	4	19	75	6	7	69	25	1	96	3
- Costr. prodot. in met.	5	92	3	21	72	7	2	98	1	3	96	1
- Costr.instal macchine	6	88	6	9	90	1	11	38	52	0	95	5
- Macchine per ufficio	nd	nd	nd	nd	nd	nd	nd	nd	nd	nd	nd	nd
- Mat.elettr.elettron.	96	3	1	28	61	11	6	94	0	0	100	0
- Strum. prec. med.chir.	nd	nd	nd	nd	nd	nd	nd	nd	nd	nd	nd	nd
Mezzi di trasporto	0	100	0	0	100	0	100	0	0	0	100	0
- Costruz.autoveicoli	nd	nd	nd	nd	nd	nd	nd	nd	nd	nd	nd	nd
- Altri mezzi trasp.	0	100	0	0	100	0	100	0	0	0	100	0
Alimentari	37	63	0	9	64	27	17	30	52	0	100	0
- Alimentari di base	37	63	0	9	64	27	17	30	52	0	100	0
- Bevande e altri alim.	nd	nd	nd	nd	nd	nd	nd	nd	nd	nd	nd	nd
Industrie tessili	0	100	0	0	100	0	0	100	0	0	100	0
Pelli e cuoio	0	0	100	0	0	100	0	0	100	0	100	0
Calz.abbigl.bianc.casa	0	0	100	0	0	100	0	100	0	0	0	100
Legno, mobili in legno	1	98	0	9	84	8	4	95	0	0	93	7
Carta, stampa, editoria	16	65	19	18	45	37	25	39	36	4	69	27
Gomma e plastica	14	86	0	10	90	0	27	73	0	0	100	0
Manifatturiere diverse	nd	nd	nd	nd	nd	nd	nd	nd	nd	nd	nd	nd
<b>T O T A L E</b>	<b>15</b>	<b>78</b>	<b>8</b>	<b>28</b>	<b>58</b>	<b>15</b>	<b>9</b>	<b>74</b>	<b>17</b>	<b>2</b>	<b>93</b>	<b>6</b>

## PREVISIONI III TRIMESTRE 2015 (% RISPOSTE)

Situazione per provincia

	GORIZIA	PORDENONE	TRIESTE	UDINE	TOTALE
<b>PRODUZIONE</b>					
- aumento	12,7	9,2	67,6	8,4	<b>15,0</b>
- stabile	39,8	88,1	12,5	87,6	<b>77,5</b>
- diminuzione	47,5	2,7	20,0	4,0	<b>7,6</b>
<b>DOMANDA INTERNA</b>					
- aumento	13,2	16,5	12,5	33,5	<b>27,7</b>
- stabile	85,3	72,8	59,3	50,7	<b>57,8</b>
- diminuzione	1,5	10,7	28,3	15,9	<b>14,6</b>
<b>DOMANDA ESTERA</b>					
- aumento	14,5	5,4	4,1	14,0	<b>9,3</b>
- stabile	85,5	94,1	77,7	50,6	<b>73,6</b>
- diminuzione	0,0	0,5	18,1	35,4	<b>17,1</b>
<b>OCCUPAZIONE</b>					
- aumento	14,3	0,2	0,0	1,1	<b>1,5</b>
- stabile	74,0	97,2	78,7	94,6	<b>92,7</b>
- diminuzione	11,7	2,5	21,3	4,3	<b>5,9</b>

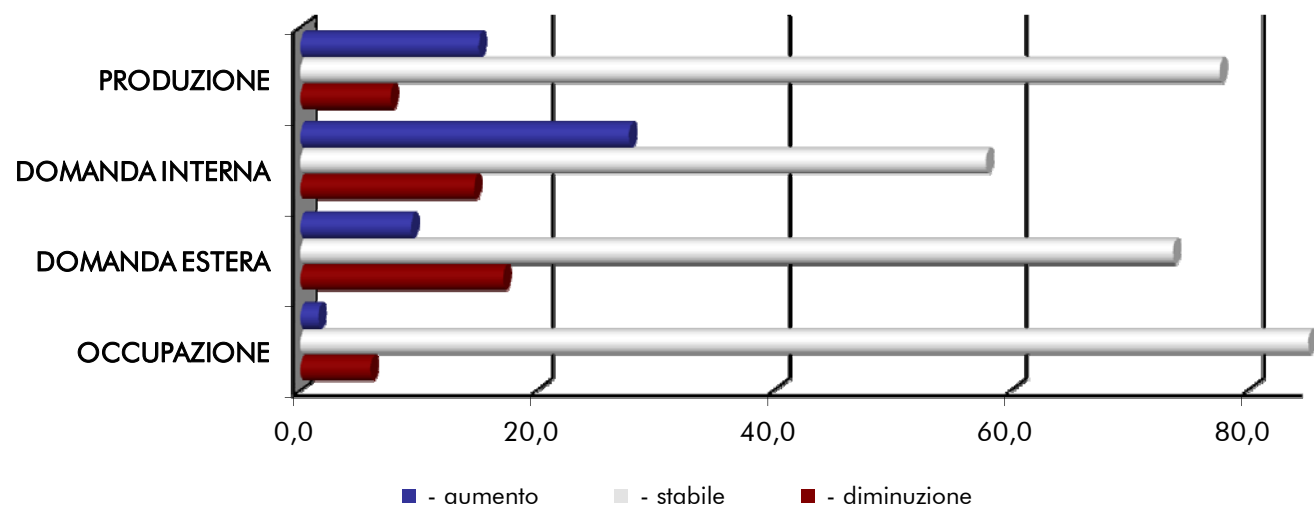

TOTALE REGIONE: ANDAMENTO DELLE PREVISIONI - QUADRO DI SINTESI (% RISPOSTE)

	VARIABILI	IV TRIM. 2014	I TRIM. 2015	II TRIM. 2015	III TRIM. 2015
PRODUZIONE	- aumento	18,3	34,4	25,3	15,0
	- stabile	62,4	52,4	68,7	77,5
	- diminuzione	19,3	13,2	6,0	7,6
DOMANDA INTERNA	- aumento	10,7	10,1	16,4	27,7
	- stabile	69,3	61,2	74,4	57,8
	- diminuzione	19,9	28,7	9,2	14,6
DOMANDA ESTERA	- aumento	20,7	17,2	26,9	9,3
	- stabile	49,0	45,7	49,9	73,6
	- diminuzione	30,3	37,1	23,3	17,1
OCCUPAZIONE	- aumento	9,0	10,5	18,8	1,5
	- stabile	84,9	78,9	78,0	92,7
	- diminuzione	6,1	10,6	3,2	5,9

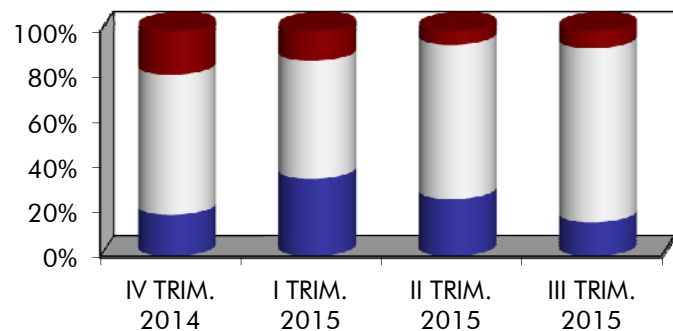

**DOMANDA ESTERA**

**PRODUZIONE**

- - diminuzione
- - stabile
- - aumento

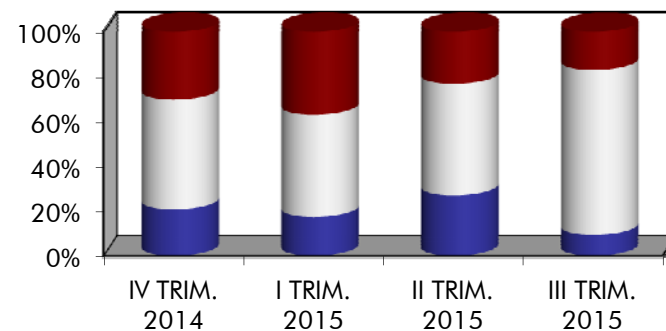

**OCCUPAZIONE**

**DOMANDA INTERNA**

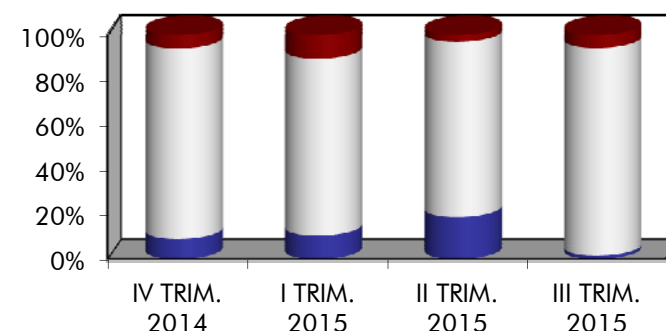
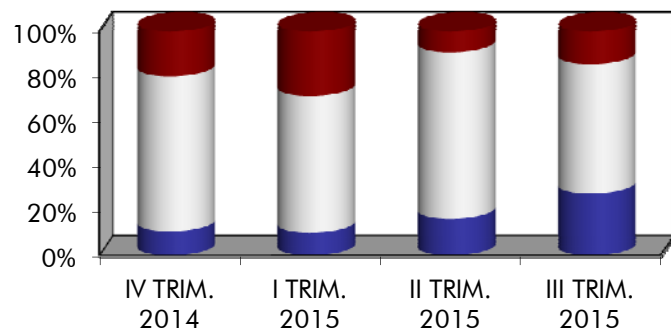

3.4. ALLEGATI STATISTICI PROVINCIALI  
TABELLE PROVINCIALI PER SETTORE - DATI CONSUNTIVI E DI PREVISIONE

CONSUNTIVI II TRIMESTRE 2015 – PROVINCIA DI GORIZIA (I)

CONSUNTIVI II TRIMESTRE 2015 – PROVINCIA DI GORIZIA (II)

CONSUNTIVI II TRIMESTRE 2015 – PROVINCIA DI PORDENONE (I)

CONSUNTIVI II TRIMESTRE 2015 – PROVINCIA DI PORDENONE (II)

CONSUNTIVI II TRIMESTRE 2015 – PROVINCIA DI TRIESTE (I)

CONSUNTIVI II TRIMESTRE 2015 – PROVINCIA DI TRIESTE (II)

CONSUNTIVI II TRIMESTRE 2015 – PROVINCIA DI UDINE (I)

CONSUNTIVI II TRIMESTRE 2015 – PROVINCIA DI UDINE (II)

PREVISIONI III TRIMESTRE 2015 – PROVINCIA DI GORIZIA

PREVISIONI III TRIMESTRE 2015 – PROVINCIA DI PORDENONE

PREVISIONI III TRIMESTRE 2015 – PROVINCIA DI TRIESTE

PREVISIONI III TRIMESTRE 2015 – PROVINCIA DI UDINE

SETTORI	PRODUZIONE		VENDITE %						NUOVI ORDINI		PRODUZIONE	OCCUPATI
	%		TOTALE		ITALIA		ESTERO		%		ASSICURATA	%
	(c)	(t)	(c)	(t)	(c)	(t)	(c)	(t)	(c)	(t)	n. giorni	(c)
Petrolio	nd	nd	nd	nd	nd	nd	nd	nd	nd	nd	nd	nd
Prod.I trasf. metalli	5,0	12,0	7,0	12,9	1,0	-5,8	8,0	17,0	7,0	71,7	70	-0,90
Estr.minerali non met.	nd	nd	nd	nd	nd	nd	nd	nd	nd	nd	nd	nd
Lav.minerali non met.	nd	nd	nd	nd	nd	nd	nd	nd	nd	nd	nd	nd
Ind. chimiche e affini	6,9	4,8	-1,1	9,0	-4,8	-6,0	4,5	31,7	12,1	19,2	nd	4,40
- industrie chimiche	6,9	4,8	-1,1	9,0	-4,8	-6,0	4,5	31,7	12,1	19,2	nd	4,40
- prod. fibre art. e sin.	nd	nd	nd	nd	nd	nd	nd	nd	nd	nd	nd	nd
Industrie meccaniche	5,2	-0,6	10,4	-5,8	6,5	-26,8	13,1	6,4	23,5	-12,1	56	1,70
- Costr. prodot. in met.	13,5	2,6	22,8	-2,3	6,3	-45,1	40,6	40,9	52,3	-26,6	42	1,20
- Costr.instal.macchine	2,1	1,8	0,7	-1,0	2,1	-3,3	0,3	-0,3	1,0	1,0	28	0,00
- Macchine per ufficio	nd	nd	nd	nd	nd	nd	nd	nd	nd	nd	nd	nd
- Mat.eletr.elettron.	1,4	-5,6	1,4	-16,0	11,4	-0,6	-2,0	-22,0	2,5	-4,6	365	3,30
- Strum. prec. med.chir.	nd	nd	nd	nd	nd	nd	nd	nd	nd	nd	nd	nd
Mezzi di trasporto	nd	nd	nd	nd	nd	nd	nd	nd	nd	nd	nd	nd
- Costruz.autoveicoli	nd	nd	nd	nd	nd	nd	nd	nd	nd	nd	nd	nd
- Altri mezzi trasp.	nd	nd	nd	nd	nd	nd	nd	nd	nd	nd	nd	nd
Alimentari	nd	nd	nd	nd	nd	nd	nd	nd	nd	nd	nd	nd
- Alimentari di base	nd	nd	nd	nd	nd	nd	nd	nd	nd	nd	nd	nd
- Bevande e altri alim.	nd	nd	nd	nd	nd	nd	nd	nd	nd	nd	nd	nd
Industrie tessili	nd	nd	nd	nd	nd	nd	nd	nd	nd	nd	nd	nd
Pelli e cuoio	nd	nd	nd	nd	nd	nd	nd	nd	nd	nd	nd	nd
Calz.abbigl.bianc.casa	nd	nd	nd	nd	nd	nd	nd	nd	nd	nd	nd	nd
Legno, mobili in legno	5,0	5,0	5,0	5,0	5,0	5,0	nd	nd	5,0	5,0	nd	0,00
Carta, stampa, editoria	4,5	10,0	3,1	3,5	2,6	31,5	3,8	-36,8	9,5	9,3	21	1,30
Gomma e plastica	nd	nd	nd	nd	nd	nd	nd	nd	nd	nd	nd	nd
Manifatturiere diverse	nd	nd	nd	nd	nd	nd	nd	nd	nd	nd	nd	nd
<b>TOTALE</b>	<b>5,2</b>	<b>7,0</b>	<b>6,7</b>	<b>4,1</b>	<b>2,7</b>	<b>-1,4</b>	<b>9,1</b>	<b>7,5</b>	<b>13,9</b>	<b>24,8</b>	<b>57</b>	<b>1,30</b>

(c) = variazione congiunturale

(t) = variazione tendenziale

CONSUNTIVI II TRIMESTRE 2015

PROVINCIA DI GORIZIA

SETTORI	PREZZI DEI MATERIALI %		PREZZI DEI PROD. FINITI %		SCORTE PRODOTTI FINITI (% risposte)				UTILIZZAZIONE IMPIANTI
	(c)	(t)	(c)	(t)	(E)	(A)	(S)	(N)	(%)
Petrolio	nd	nd	nd	nd	nd	nd	nd	nd	nd
Prod.l trasf. metalli	0,0	-3,0	0,0	-11,0	0	100	0	0	82,9
Estr.minerali non met.	nd	nd	nd	nd	nd	nd	nd	nd	nd
Lav.minerali non met.	nd	nd	nd	nd	nd	nd	nd	nd	nd
Ind. chimiche e affini	5,0	2,5	0,0	0,0	0	100	0	0	85,0
- industrie chimiche	5,0	2,5	0,0	0,0	0	100	0	0	85,0
- prod. fibre art. e sin.	nd	nd	nd	nd	nd	nd	nd	nd	nd
Industrie meccaniche	2,5	-7,8	0,0	1,1	0	81	0	19	82,0
- Costr. prodot. in met.	0,0	0,0	0,0	0,0	0	56	0	44	83,9
- Costr.instal.macchine	0,5	0,5	0,0	0,0	0	100	0	0	90,7
- Macchine per ufficio	nd	nd	nd	nd	nd	nd	nd	nd	nd
- Mat.eletr.elettron.	6,9	-22,8	0,0	3,2	0	100	0	0	71,2
- Strum. prec. med.chir.	nd	nd	nd	nd	nd	nd	nd	nd	nd
Mezzi di trasporto	nd	nd	nd	nd	nd	nd	nd	nd	nd
- Costruz.autoveicoli	nd	nd	nd	nd	nd	nd	nd	nd	nd
- Altri mezzi trasp.	nd	nd	nd	nd	nd	nd	nd	nd	nd
Alimentari	nd	nd	nd	nd	nd	nd	nd	nd	nd
- Alimentari di base	nd	nd	nd	nd	nd	nd	nd	nd	nd
- Bevande e altri alim.	nd	nd	nd	nd	nd	nd	nd	nd	nd
Industrie tessili	nd	nd	nd	nd	nd	nd	nd	nd	nd
Pelli e cuoio	nd	nd	nd	nd	nd	nd	nd	nd	nd
Calz.abbigl.bianc.casa	nd	nd	nd	nd	nd	nd	nd	nd	nd
Legno, mobili in legno	0,0	0,0	0,0	0,0	0	100	0	0	70,0
Carta, stampa, editoria	0,6	3,1	2,4	1,8	0	100	0	0	81,0
Gomma e plastica	nd	nd	nd	nd	nd	nd	nd	nd	nd
Manifatturiere diverse	nd	nd	nd	nd	nd	nd	nd	nd	nd
<b>T O T A L E</b>	<b>1,4</b>	<b>-2,7</b>	<b>0,5</b>	<b>-3,5</b>	<b>0</b>	<b>93</b>	<b>0</b>	<b>7</b>	<b>82,4</b>

(c) = variazione congiunturale

(t) = variazione tendenziale

(E) = esuberanti (S) = scarse

(A) = adeguate (N) = non si tengono



SETTORI	PRODUZIONE		VENDITE %						NUOVI ORDINI		PRODUZIONE	OCCUPATI
	%		TOTALE		ITALIA		ESTERO		%		ASSICURATA	%
	(c)	(t)	(c)	(t)	(c)	(t)	(c)	(t)	(c)	(t)	n. giorni	(c)
Petrolio	nd	nd	nd	nd	nd	nd	nd	nd	nd	nd	nd	nd
Prod.l trasf. metalli	nd	nd	nd	nd	nd	nd	nd	nd	nd	nd	nd	nd
Estr.minerali non met.	0,0	-10,0	-5,0	-13,0	-5,0	-13,0	nd	nd	0,0	-5,0	nd	0,00
Lav.minerali non met.	4,7	9,5	-10,1	17,8	-12,1	21,4	0,0	0,0	-7,1	-7,1	40	-0,70
Ind. chimiche e affini	0,0	-10,0	-10,0	-11,0	0,0	20,0	-20,0	-40,0	0,0	-10,0	20	0,00
- industrie chimiche	nd	nd	nd	nd	nd	nd	nd	nd	nd	nd	nd	nd
- prod. fibre art. e sin.	0,0	-10,0	-10,0	-11,0	0,0	20,0	-20,0	-40,0	0,0	-10,0	20	0,00
Industrie meccaniche	-5,0	-4,9	5,4	-5,1	-4,2	-10,9	6,8	-3,9	15,7	9,8	60	0,40
- Costr. prodot. in met.	14,1	6,2	18,6	3,9	12,3	0,5	20,4	5,5	3,2	1,4	96	1,90
- Costr.instal.macchine	-15,7	-11,0	-1,9	-10,2	-23,9	-25,2	0,8	-8,1	44,4	26,2	55	-0,70
- Macchine per ufficio	nd	nd	nd	nd	nd	nd	nd	nd	nd	nd	nd	nd
- Mat.eletr.elettron.	12,3	2,4	12,3	3,4	11,4	5,7	39,0	-59,0	14,2	39,2	45	-1,70
- Strum. prec. med.chir.	nd	nd	nd	nd	nd	nd	nd	nd	nd	nd	nd	nd
Mezzi di trasporto	nd	nd	nd	nd	nd	nd	nd	nd	nd	nd	nd	nd
- Costruz.autoveicoli	nd	nd	nd	nd	nd	nd	nd	nd	nd	nd	nd	nd
- Altri mezzi trasp.	nd	nd	nd	nd	nd	nd	nd	nd	nd	nd	nd	nd
Alimentari	nd	nd	nd	nd	nd	nd	nd	nd	nd	nd	nd	nd
- Alimentari di base	nd	nd	nd	nd	nd	nd	nd	nd	nd	nd	nd	nd
- Bevande e altri alim.	nd	nd	nd	nd	nd	nd	nd	nd	nd	nd	nd	nd
Industrie tessili	3,0	30,0	7,0	9,0	13,0	10,0	-27,0	0,0	5,0	26,0	25	-4,00
Pelli e cuoio	0,0	-5,0	4,0	2,0	5,0	5,0	-10,0	-25,0	0,0	-5,0	nd	0,00
Calz.abbigl.bianc.casa	nd	nd	nd	nd	nd	nd	nd	nd	nd	nd	nd	nd
Legno, mobili in legno	3,6	15,4	0,7	4,8	-3,5	-3,0	2,0	10,9	1,1	5,8	9	0,80
Carta, stampa, editoria	2,7	0,4	0,0	0,4	0,0	6,3	0,0	-2,8	11,9	4,3	40	-2,50
Gomma e plastica	nd	nd	nd	nd	nd	nd	nd	nd	nd	nd	nd	nd
Manifatturiere diverse	nd	nd	nd	nd	nd	nd	nd	nd	nd	nd	nd	nd
<b>T O T A L E</b>	<b>-1,8</b>	<b>1,6</b>	<b>3,4</b>	<b>-1,6</b>	<b>-4,0</b>	<b>-5,6</b>	<b>4,9</b>	<b>0,8</b>	<b>8,6</b>	<b>7,2</b>	<b>57</b>	<b>0,30</b>

(c) = variazione congiunturale

(t) = variazione tendenziale

CONSUNTIVI II TRIMESTRE 2015

PROVINCIA DI PORDENONE

SETTORI	PREZZI DEI MATERIALI %		PREZZI DEI PROD. FINITI %		SCORTE PRODOTTI FINITI ( % risposte )				UTILIZZAZIONE IMPIANTI
	(c)	(t)	(c)	(t)	(E)	(A)	(S)	(N)	(%)
Petrolio	nd	nd	nd	nd	nd	nd	nd	nd	nd
Prod.l trasf. metalli	nd	nd	nd	nd	nd	nd	nd	nd	nd
Estr.minerali non met.	nd	nd	0,0	15,0	0	100	0	0	60,0
Lav.minerali non met.	0,0	0,0	4,2	-11,3	0	100	0	0	86,1
Ind. chimiche e affini	0,0	5,0	0,0	5,0	0	100	0	0	70,0
- industrie chimiche	nd	nd	nd	nd	nd	nd	nd	nd	nd
- prod. fibre art. e sin.	0,0	5,0	0,0	5,0	0	100	0	0	70,0
Industrie meccaniche	-0,1	-0,6	0,0	0,3	18	80	0	2	79,4
- Costr. prodot. in met.	-0,3	-1,2	0,0	0,7	46	49	0	6	82,9
- Costr.instal.macchine	0,4	0,6	0,2	0,0	4	96	0	0	77,2
- Macchine per ufficio	nd	nd	nd	nd	nd	nd	nd	nd	nd
- Mat.eletr.elettron.	0,0	3,3	-2,0	-4,9	0	100	0	0	90,1
- Strum. prec. med.chir.	nd	nd	nd	nd	nd	nd	nd	nd	nd
Mezzi di trasporto	nd	nd	nd	nd	nd	nd	nd	nd	nd
- Costruz.autoveicoli	nd	nd	nd	nd	nd	nd	nd	nd	nd
- Altri mezzi trasp.	nd	nd	nd	nd	nd	nd	nd	nd	nd
Alimentari	nd	nd	nd	nd	nd	nd	nd	nd	nd
- Alimentari di base	nd	nd	nd	nd	nd	nd	nd	nd	nd
- Bevande e altri alim.	nd	nd	nd	nd	nd	nd	nd	nd	nd
Industrie tessili	0,0	0,0	0,0	0,0	100	0	0	0	85,0
Pelli e cuoio	0,0	0,0	0,0	0,0	0	100	0	0	60,0
Calz.abbigl.bianc.casa	nd	nd	nd	nd	nd	nd	nd	nd	nd
Legno, mobili in legno	-1,0	-1,0	0,0	0,0	0	100	0	0	76,8
Carta, stampa, editoria	2,5	10,4	0,4	1,1	0	97	3	0	76,5
Gomma e plastica	nd	nd	nd	nd	nd	nd	nd	nd	nd
Manifatturiere diverse	nd	nd	nd	nd	nd	nd	nd	nd	nd
<b>T O T A L E</b>	<b>-0,2</b>	<b>0,3</b>	<b>0,1</b>	<b>0,1</b>	<b>12</b>	<b>87</b>	<b>0</b>	<b>1</b>	<b>78,4</b>

(c) = variazione congiunturale

(E) = esuberanti (S) = scarse

(t) = variazione tendenziale

(A) = adeguate (N) = non si tengono

SETTORI	PRODUZIONE		VENDITE %						NUOVI ORDINI		PRODUZIONE	OCCUPATI
	%		TOTALE		ITALIA		ESTERO		%		ASSICURATA	%
	(c)	(t)	(c)	(t)	(c)	(t)	(c)	(t)	(c)	(t)	n. giorni	(c)
Petrolio	nd	nd	nd	nd	nd	nd	nd	nd	nd	nd	nd	nd
Prod.I trasf. metalli	0,0	-3,0	0,0	-3,0	0,0	-3,0	nd	nd	4,0	0,0	20	0,00
Estr.minerali non met.	nd	nd	nd	nd	nd	nd	nd	nd	nd	nd	nd	nd
Lav.minerali non met.	nd	nd	nd	nd	nd	nd	nd	nd	nd	nd	nd	nd
Ind. chimiche e affini	nd	nd	nd	nd	nd	nd	nd	nd	nd	nd	nd	nd
- industrie chimiche	nd	nd	nd	nd	nd	nd	nd	nd	nd	nd	nd	nd
- prod. fibre art. e sin.	nd	nd	nd	nd	nd	nd	nd	nd	nd	nd	nd	nd
Industrie meccaniche	4,3	8,0	10,5	32,9	16,5	79,4	9,9	29,0	3,3	27,3	65	2,40
- Costr. prodot. in met.	24,3	12,1	11,1	3,4	5,1	-11,6	19,8	25,1	24,3	12,1	90	-3,80
- Costr.instal.macchine	2,0	5,0	2,0	5,0	0,0	0,0	2,0	5,0	0,0	0,0	180	0,00
- Macchine per ufficio	nd	nd	nd	nd	nd	nd	nd	nd	nd	nd	nd	nd
- Mat.eletr.elettron.	3,9	8,0	10,8	34,8	20,1	103,7	10,0	29,9	2,9	28,8	60	4,00
- Strum. prec. med.chir.	nd	nd	nd	nd	nd	nd	nd	nd	nd	nd	nd	nd
Mezzi di trasporto	0,0	5,0	0,0	3,0	0,0	0,0	0,0	5,0	0,0	2,0	nd	0,00
- Costruz.autoveicoli	nd	nd	nd	nd	nd	nd	nd	nd	nd	nd	nd	nd
- Altri mezzi trasp.	0,0	5,0	0,0	3,0	0,0	0,0	0,0	5,0	0,0	2,0	nd	0,00
Alimentari	8,0	-2,0	14,0	21,0	8,0	-7,0	75,0	289,0	nd	nd	20	0,00
- Alimentari di base	8,0	-2,0	14,0	21,0	8,0	-7,0	75,0	289,0	nd	nd	20	0,00
- Bevande e altri alim.	nd	nd	nd	nd	nd	nd	nd	nd	nd	nd	nd	nd
Industrie tessili	1,5	-3,5	1,5	-3,5	1,5	-3,5	nd	nd	0,0	0,0	30	0,00
Pelli e cuoio	nd	nd	nd	nd	nd	nd	nd	nd	nd	nd	nd	nd
Calz.abbigl.bianc.casa	nd	nd	nd	nd	nd	nd	nd	nd	nd	nd	nd	nd
Legno, mobili in legno	nd	nd	nd	nd	nd	nd	nd	nd	nd	nd	nd	nd
Carta, stampa, editoria	0,0	-9,4	-3,2	-18,7	24,4	-13,8	-16,5	-21,5	11,8	2,1	45	1,40
Gomma e plastica	0,0	0,0	0,0	0,0	0,0	0,0	0,0	0,0	0,0	0,0	30	0,00
Manifatturiere diverse	nd	nd	nd	nd	nd	nd	nd	nd	nd	nd	nd	nd
<b>TOTALE</b>	<b>3,2</b>	<b>3,6</b>	<b>7,0</b>	<b>19,7</b>	<b>16,2</b>	<b>25,1</b>	<b>4,9</b>	<b>19,5</b>	<b>5,1</b>	<b>20,4</b>	<b>62</b>	<b>1,80</b>

(c) = variazione congiunturale

(t) = variazione tendenziale

CONSUNTIVI II TRIMESTRE 2015

PROVINCIA DI TRIESTE

SETTORI	PREZZI DEI MATERIALI %		PREZZI DEI PROD. FINITI %		SCORTE PRODOTTI FINITI (% risposte)				UTILIZZAZIONE IMPIANTI
	(c)	(t)	(c)	(t)	(E)	(A)	(S)	(N)	(%)
Petrolio	nd	nd	nd	nd	nd	nd	nd	nd	nd
Prod.I trasf. metalli	-5,0	-4,0	-4,0	-3,0	0	100	0	0	45,0
Estr.minerali non met.	nd	nd	nd	nd	nd	nd	nd	nd	nd
Lav.minerali non met.	nd	nd	nd	nd	nd	nd	nd	nd	nd
Ind. chimiche e affini	nd	nd	nd	nd	nd	nd	nd	nd	nd
- industrie chimiche	nd	nd	nd	nd	nd	nd	nd	nd	nd
- prod. fibre art. e sin.	nd	nd	nd	nd	nd	nd	nd	nd	nd
Industrie meccaniche	0,0	-10,6	0,0	0,0	0	97	0	3	84,6
- Costr. prodot. in met.	0,0	22,1	0,0	0,0	4	0	0	96	79,2
- Costr.instal.macchine	0,0	0,0	0,0	0,0	0	100	0	0	80,0
- Macchine per ufficio	nd	nd	nd	nd	nd	nd	nd	nd	nd
- Mat.eletr.elettron.	0,0	-11,9	0,0	0,0	0	100	0	0	84,9
- Strum. prec. med.chir.	nd	nd	nd	nd	nd	nd	nd	nd	nd
Mezzi di trasporto	0,0	0,0	0,0	0,0	0	100	0	0	39,0
- Costruz.autoveicoli	nd	nd	nd	nd	nd	nd	nd	nd	nd
- Altri mezzi trasp.	0,0	0,0	0,0	0,0	0	100	0	0	39,0
Alimentari	-16,0	-30,0	0,0	0,0	0	100	0	0	95,0
- Alimentari di base	-16,0	-30,0	0,0	0,0	0	100	0	0	95,0
- Bevande e altri alim.	nd	nd	nd	nd	nd	nd	nd	nd	nd
Industrie tessili	0,0	0,0	0,0	0,0	0	0	0	100	80,0
Pelli e cuoio	nd	nd	nd	nd	nd	nd	nd	nd	nd
Calz.abbigl.bianc.casa	nd	nd	nd	nd	nd	nd	nd	nd	nd
Legno, mobili in legno	nd	nd	nd	nd	nd	nd	nd	nd	nd
Carta, stampa, editoria	-1,2	-6,1	-0,6	-0,9	86	14	0	0	72,0
Gomma e plastica	0,0	0,0	0,0	0,0	0	100	0	0	70,0
Manifatturiere diverse	nd	nd	nd	nd	nd	nd	nd	nd	nd
<b>T O T A L E</b>	<b>-0,4</b>	<b>-9,3</b>	<b>-0,1</b>	<b>-0,2</b>	<b>20</b>	<b>76</b>	<b>0</b>	<b>4</b>	<b>81,2</b>

(c) = variazione congiunturale

(t) = variazione tendenziale

(E) = esuberanti (S) = scarse

(A) = adeguate (N) = non si tengono

SETTORI	PRODUZIONE		VENDITE %						NUOVI ORDINI		PRODUZIONE	OCCUPATI
	%		TOTALE		ITALIA		ESTERO		%		ASSICURATA	%
	(c)	(t)	(c)	(t)	(c)	(t)	(c)	(t)	(c)	(t)	n. giorni	(c)
Petrolio	nd	nd	nd	nd	nd	nd	nd	nd	nd	nd	nd	nd
Prod.l trasf. metalli	-7,4	-8,1	1,3	-6,0	-3,3	-2,9	6,6	-8,9	-3,2	-11,9	156	0,30
Estr.minerali non met.	nd	nd	nd	nd	nd	nd	nd	nd	nd	nd	nd	nd
Lav.minerali non met.	3,8	3,8	10,5	0,3	2,6	-9,5	13,0	4,0	7,1	-2,6	72	0,00
Ind. chimiche e affini	5,2	14,7	5,6	15,5	7,0	10,1	4,6	17,5	18,3	24,5	79	0,20
- industrie chimiche	5,2	14,7	5,6	15,5	7,0	10,1	4,6	17,5	18,3	24,5	79	0,20
- prod. fibre art. e sin.	nd	nd	nd	nd	nd	nd	nd	nd	nd	nd	nd	nd
Industrie meccaniche	-1,1	3,2	1,8	2,5	10,9	9,5	-0,7	0,3	4,2	2,2	78	0,00
- Costr. prodot. in met.	8,2	16,4	13,0	13,5	16,3	15,4	6,8	10,6	12,1	12,8	48	0,00
- Costr.instal.macchine	-2,9	0,7	-0,4	0,6	6,8	6,1	-1,4	-0,4	3,2	0,4	102	0,00
- Macchine per ufficio	nd	nd	nd	nd	nd	nd	nd	nd	nd	nd	nd	nd
- Mat.eletr.elettron.	4,8	6,6	11,4	1,1	11,5	1,2	10,5	1,0	-12,0	-3,8	33	1,60
- Strum. prec. med.chir.	nd	nd	nd	nd	nd	nd	nd	nd	nd	nd	nd	nd
Mezzi di trasporto	nd	nd	nd	nd	nd	nd	nd	nd	nd	nd	nd	nd
- Costruz.autoveicoli	nd	nd	nd	nd	nd	nd	nd	nd	nd	nd	nd	nd
- Altri mezzi trasp.	nd	nd	nd	nd	nd	nd	nd	nd	nd	nd	nd	nd
Alimentari	-4,1	-4,5	8,9	9,5	10,4	8,7	4,0	12,4	3,2	0,9	26	-0,10
- Alimentari di base	-4,1	-4,5	8,9	9,5	10,4	8,7	4,0	12,4	3,2	0,9	26	-0,10
- Bevande e altri alim.	nd	nd	nd	nd	nd	nd	nd	nd	nd	nd	nd	nd
Industrie tessili	nd	nd	nd	nd	nd	nd	nd	nd	nd	nd	nd	nd
Pelli e cuoio	nd	nd	nd	nd	nd	nd	nd	nd	nd	nd	nd	nd
Calz.abbigl.bianc.casa	-10,0	-15,0	-10,0	-19,0	-10,0	-20,0	0,0	0,0	-10,0	-20,0	10	-30,00
Legno, mobili in legno	5,8	-2,7	5,3	-4,0	5,9	-1,5	5,2	-6,9	8,8	8,8	29	0,10
Carta, stampa, editoria	6,3	4,4	2,6	0,1	2,2	-0,7	4,6	5,5	1,6	2,1	37	-0,10
Gomma e plastica	-7,4	-6,6	3,1	1,0	3,9	-1,1	0,7	6,2	3,4	4,3	15	1,30
Manifatturiere diverse	nd	nd	nd	nd	nd	nd	nd	nd	nd	nd	nd	nd
<b>T O T A L E</b>	<b>-1,2</b>	<b>-2,4</b>	<b>3,4</b>	<b>-1,1</b>	<b>3,6</b>	<b>1,0</b>	<b>3,5</b>	<b>-3,0</b>	<b>2,7</b>	<b>-0,7</b>	<b>82</b>	<b>-0,30</b>

(c) = variazione congiunturale

(t) = variazione tendenziale

CONSUNTIVI II TRIMESTRE 2015

PROVINCIA DI UDINE

SETTORI	PREZZI DEI MATERIALI %		PREZZI DEI PROD. FINITI %		SCORTE PRODOTTI FINITI ( % risposte )				UTILIZZAZIONE IMPIANTI
	(c)	(t)	(c)	(t)	(E)	(A)	(S)	(N)	(%)
Petrolio	nd	nd	nd	nd	nd	nd	nd	nd	nd
Prod.I trasf. metalli	-0,4	0,6	-0,9	-2,4	0	93	0	7	74,3
Estr.minerali non met.	nd	nd	nd	nd	nd	nd	nd	nd	nd
Lav.minerali non met.	-0,2	3,1	-0,5	3,1	0	100	0	0	73,1
Ind. chimiche e affini	1,4	2,9	0,0	0,0	0	100	0	0	62,9
- industrie chimiche	1,4	2,9	0,0	0,0	0	100	0	0	62,9
- prod. fibre art. e sin.	nd	nd	nd	nd	nd	nd	nd	nd	nd
Industrie meccaniche	-0,1	-2,8	0,0	-3,2	2	89	0	9	83,9
- Costr. prodot. in met.	-1,0	-2,1	-0,3	-1,7	12	76	0	11	77,1
- Costr.instal.macchine	0,1	-3,0	0,0	-3,5	0	91	0	9	85,1
- Macchine per ufficio	nd	nd	nd	nd	nd	nd	nd	nd	nd
- Mat.eletr.elettron.	0,0	3,0	0,0	1,8	0	100	0	0	89,0
- Strum. prec. med.chir.	nd	nd	nd	nd	nd	nd	nd	nd	nd
Mezzi di trasporto	nd	nd	nd	nd	nd	nd	nd	nd	nd
- Costruz.autoveicoli	nd	nd	nd	nd	nd	nd	nd	nd	nd
- Altri mezzi trasp.	nd	nd	nd	nd	nd	nd	nd	nd	nd
Alimentari	-0,7	0,4	1,4	-1,6	0	92	2	6	59,9
- Alimentari di base	-0,7	0,4	1,4	-1,6	0	92	2	6	59,9
- Bevande e altri alim.	nd	nd	nd	nd	nd	nd	nd	nd	nd
Industrie tessili	nd	nd	nd	nd	nd	nd	nd	nd	nd
Pelli e cuoio	nd	nd	nd	nd	nd	nd	nd	nd	nd
Calz.abbigl.bianc.casa	0,0	0,0	0,0	0,0	0	100	0	0	60,0
Legno, mobili in legno	-0,3	-1,1	-0,2	0,4	50	48	0	2	79,5
Carta, stampa, editoria	5,7	13,4	0,1	2,9	46	52	0	2	89,7
Gomma e plastica	11,6	0,9	0,0	-4,5	0	100	0	0	88,3
Manifatturiere diverse	nd	nd	nd	nd	nd	nd	nd	nd	nd
<b>T O T A L E</b>	<b>0,3</b>	<b>0,4</b>	<b>-0,2</b>	<b>-1,4</b>	<b>15</b>	<b>79</b>	<b>0</b>	<b>5</b>	<b>77,3</b>

(c) = variazione congiunturale

(t) = variazione tendenziale

(E) = esuberanti (S) = scarse

(A) = adeguate (N) = non si tengono

## PREVISIONI III TRIMESTRE 2015 (% RISPOSTE)

## PROVINCIA DI GORIZIA

SETTORI	PRODUZIONE			DOMANDA INTERNA			DOMANDA ESTERA			OCCUPAZIONE		
	+	=	-	+	=	-	+	=	-	+	=	-
Petrolio	nd	nd	nd	nd	nd	nd	nd	nd	nd	nd	nd	nd
Prod.I trasf. metalli	0	0	100	0	100	0	0	100	0	0	100	0
Estr.minerali non met.	nd	nd	nd	nd	nd	nd	nd	nd	nd	nd	nd	nd
Lav.minerali non met.	nd	nd	nd	nd	nd	nd	nd	nd	nd	nd	nd	nd
Ind. chimiche e affini	0	0	100	0	100	0	0	100	0	0	100	0
- industrie chimiche	0	0	100	0	100	0	0	100	0	0	100	0
- prod.fibre art. e sin.	nd	nd	nd	nd	nd	nd	nd	nd	nd	nd	nd	nd
Industrie meccaniche	40	61	0	36	60	4	41	59	0	19	81	0
- Costr. prodot. in met.	0	100	0	46	47	7	3	97	0	44	56	0
- Costr.instal macchine	21	80	0	41	59	0	24	76	0	0	100	0
- Macchine per ufficio	nd	nd	nd	nd	nd	nd	nd	nd	nd	nd	nd	nd
- Mat.eletr.elettron.	94	6	0	0	100	0	100	0	0	0	100	0
- Strum. prec. med.chir.	nd	nd	nd	nd	nd	nd	nd	nd	nd	nd	nd	nd
Mezzi di trasporto	nd	nd	nd	nd	nd	nd	nd	nd	nd	nd	nd	nd
- Costruz.autoveicoli	nd	nd	nd	nd	nd	nd	nd	nd	nd	nd	nd	nd
- Altri mezzi trasp.	nd	nd	nd	nd	nd	nd	nd	nd	nd	nd	nd	nd
Alimentari	nd	nd	nd	nd	nd	nd	nd	nd	nd	nd	nd	nd
- Alimentari di base	nd	nd	nd	nd	nd	nd	nd	nd	nd	nd	nd	nd
- Bevande e altri alim.	nd	nd	nd	nd	nd	nd	nd	nd	nd	nd	nd	nd
Industrie tessili	nd	nd	nd	nd	nd	nd	nd	nd	nd	nd	nd	nd
Pelli e cuoio	nd	nd	nd	nd	nd	nd	nd	nd	nd	nd	nd	nd
Calz.abbigl.bianc.casa	nd	nd	nd	nd	nd	nd	nd	nd	nd	nd	nd	nd
Legno, mobili in legno	0	100	0	0	100	0	nd	nd	nd	0	100	0
Carta, stampa, editoria	1	99	0	0	100	0	0	100	0	39	0	61
Gomma e plastica	nd	nd	nd	nd	nd	nd	nd	nd	nd	nd	nd	nd
Manifatturiere diverse	nd	nd	nd	nd	nd	nd	nd	nd	nd	nd	nd	nd
<b>T O T A L E</b>	<b>13</b>	<b>40</b>	<b>48</b>	<b>13</b>	<b>85</b>	<b>2</b>	<b>15</b>	<b>86</b>	<b>0</b>	<b>14</b>	<b>74</b>	<b>12</b>

## PREVISIONI III TRIMESTRE 2015 (% RISPOSTE)

## PROVINCIA DI PORDENONE

SETTORI	PRODUZIONE			DOMANDA INTERNA			DOMANDA ESTERA			OCCUPAZIONE		
	+	=	-	+	=	-	+	=	-	+	=	-
Petrolio	nd	nd	nd	nd	nd	nd	nd	nd	nd	nd	nd	nd
Prod.I trasf. metalli	nd	nd	nd	nd	nd	nd	nd	nd	nd	nd	nd	nd
Estr.minerali non met.	0	100	0	0	100	0	nd	nd	nd	0	100	0
Lav.minerali non met.	100	0	0	0	29	71	100	0	0	0	100	0
Ind. chimiche e affini	0	100	0	0	100	0	0	0	100	0	100	0
- industrie chimiche	nd	nd	nd	nd	nd	nd	nd	nd	nd	nd	nd	nd
- prod.fibre art. e sin.	0	100	0	0	100	0	0	0	100	0	100	0
Industrie meccaniche	3	92	5	11	79	10	2	98	0	0	95	5
- Costr. prodot. in met.	1	95	3	3	88	9	1	99	1	0	100	0
- Costr.instal macchine	0	90	10	18	82	0	4	97	0	0	84	17
- Macchine per ufficio	nd	nd	nd	nd	nd	nd	nd	nd	nd	nd	nd	nd
- Mat.eletr.elettron.	67	33	0	70	0	30	0	100	0	0	100	0
- Strum. prec. med.chir.	nd	nd	nd	nd	nd	nd	nd	nd	nd	nd	nd	nd
Mezzi di trasporto	nd	nd	nd	nd	nd	nd	nd	nd	nd	nd	nd	nd
- Costruz.autoveicoli	nd	nd	nd	nd	nd	nd	nd	nd	nd	nd	nd	nd
- Altri mezzi trasp.	nd	nd	nd	nd	nd	nd	nd	nd	nd	nd	nd	nd
Alimentari	nd	nd	nd	nd	nd	nd	nd	nd	nd	nd	nd	nd
- Alimentari di base	nd	nd	nd	nd	nd	nd	nd	nd	nd	nd	nd	nd
- Bevande e altri alim.	nd	nd	nd	nd	nd	nd	nd	nd	nd	nd	nd	nd
Industrie tessili	0	100	0	0	100	0	0	100	0	0	100	0
Pelli e cuoio	0	0	100	0	0	100	0	0	100	0	100	0
Calz.abbigl.bianc.casa	nd	nd	nd	nd	nd	nd	nd	nd	nd	nd	nd	nd
Legno, mobili in legno	3	98	0	14	86	0	0	100	0	1	100	0
Carta, stampa, editoria	53	47	0	55	45	0	52	48	0	0	97	3
Gomma e plastica	nd	nd	nd	nd	nd	nd	nd	nd	nd	nd	nd	nd
Manifatturiere diverse	nd	nd	nd	nd	nd	nd	nd	nd	nd	nd	nd	nd
<b>T O T A L E</b>	<b>9</b>	<b>88</b>	<b>3</b>	<b>17</b>	<b>73</b>	<b>11</b>	<b>5</b>	<b>94</b>	<b>1</b>	<b>0</b>	<b>97</b>	<b>3</b>



## PREVISIONI III TRIMESTRE 2015 (% RISPOSTE)

## PROVINCIA DI TRIESTE

SETTORI	PRODUZIONE			DOMANDA INTERNA			DOMANDA ESTERA			OCCUPAZIONE		
	+	=	-	+	=	-	+	=	-	+	=	-
Petrolio	nd	nd	nd	nd	nd	nd	nd	nd	nd	nd	nd	nd
Prod.I trasf. metalli	0	0	100	0	0	100	nd	nd	nd	0	100	0
Estr.minerali non met.	nd	nd	nd	nd	nd	nd	nd	nd	nd	nd	nd	nd
Lav.minerali non met.	nd	nd	nd	nd	nd	nd	nd	nd	nd	nd	nd	nd
Ind. chimiche e affini	nd	nd	nd	nd	nd	nd	nd	nd	nd	nd	nd	nd
- industrie chimiche	nd	nd	nd	nd	nd	nd	nd	nd	nd	nd	nd	nd
- prod.fibre art. e sin.	nd	nd	nd	nd	nd	nd	nd	nd	nd	nd	nd	nd
Industrie meccaniche	93	6	1	0	95	5	3	96	0	0	97	3
- Costr. prodot. in met.	4	96	0	0	93	7	0	100	0	0	4	96
- Costr.instal macchine	0	100	0	0	100	0	100	0	0	0	100	0
- Macchine per ufficio	nd	nd	nd	nd	nd	nd	nd	nd	nd	nd	nd	nd
- Mat.eletr.elettron.	99	0	1	0	95	5	0	100	0	0	100	0
- Strum. prec. med.chir.	nd	nd	nd	nd	nd	nd	nd	nd	nd	nd	nd	nd
Mezzi di trasporto	0	100	0	0	100	0	100	0	0	0	100	0
- Costruz.autoveicoli	nd	nd	nd	nd	nd	nd	nd	nd	nd	nd	nd	nd
- Altri mezzi trasp.	0	100	0	0	100	0	100	0	0	0	100	0
Alimentari	0	100	0	0	100	0	0	100	0	0	100	0
- Alimentari di base	0	100	0	0	100	0	0	100	0	0	100	0
- Bevande e altri alim.	nd	nd	nd	nd	nd	nd	nd	nd	nd	nd	nd	nd
Industrie tessili	0	100	0	0	100	0	nd	nd	nd	0	100	0
Pelli e cuoio	nd	nd	nd	nd	nd	nd	nd	nd	nd	nd	nd	nd
Calz.abbigl.bianc.casa	nd	nd	nd	nd	nd	nd	nd	nd	nd	nd	nd	nd
Legno, mobili in legno	nd	nd	nd	nd	nd	nd	nd	nd	nd	nd	nd	nd
Carta, stampa, editoria	0	14	86	33	0	67	5	0	95	0	14	86
Gomma e plastica	0	100	0	0	100	0	0	100	0	0	100	0
Manifatturiere diverse	nd	nd	nd	nd	nd	nd	nd	nd	nd	nd	nd	nd
<b>T O T A L E</b>	<b>68</b>	<b>13</b>	<b>20</b>	<b>13</b>	<b>59</b>	<b>28</b>	<b>4</b>	<b>78</b>	<b>18</b>	<b>0</b>	<b>79</b>	<b>21</b>

## PREVISIONI III TRIMESTRE 2015 (% RISPOSTE)

PROVINCIA DI UDINE

SETTORI	PRODUZIONE			DOMANDA INTERNA			DOMANDA ESTERA			OCCUPAZIONE		
	+	=	-	+	=	-	+	=	-	+	=	-
Petrolio	nd	nd	nd	nd	nd	nd	nd	nd	nd	nd	nd	nd
Prod.I trasf. metalli	0	93	7	81	17	2	9	74	17	0	100	0
Estr.minerali non met.	nd	nd	nd	nd	nd	nd	nd	nd	nd	nd	nd	nd
Lav.minerali non met.	0	83	17	25	13	63	100	0	0	0	100	0
Ind. chimiche e affini	98	0	2	91	0	9	90	10	0	83	14	2
- industrie chimiche	98	0	2	91	0	9	90	10	0	83	14	2
- prod.fibre art. e sin.	nd	nd	nd	nd	nd	nd	nd	nd	nd	nd	nd	nd
Industrie meccaniche	12	83	4	30	69	1	11	15	74	0	100	0
- Costr. prodot. in met.	30	68	2	61	37	1	16	82	3	0	100	0
- Costr.instal macchine	8	87	5	3	96	1	11	10	80	0	100	0
- Macchine per ufficio	nd	nd	nd	nd	nd	nd	nd	nd	nd	nd	nd	nd
- Mat.eletr.elettron.	60	40	0	55	46	0	0	100	0	0	100	0
- Strum. prec. med.chir.	nd	nd	nd	nd	nd	nd	nd	nd	nd	nd	nd	nd
Mezzi di trasporto	nd	nd	nd	nd	nd	nd	nd	nd	nd	nd	nd	nd
- Costruz.autoveicoli	nd	nd	nd	nd	nd	nd	nd	nd	nd	nd	nd	nd
- Altri mezzi trasp.	nd	nd	nd	nd	nd	nd	nd	nd	nd	nd	nd	nd
Alimentari	37	63	0	10	63	28	18	30	53	0	100	0
- Alimentari di base	37	63	0	10	63	28	18	30	53	0	100	0
- Bevande e altri alim.	nd	nd	nd	nd	nd	nd	nd	nd	nd	nd	nd	nd
Industrie tessili	nd	nd	nd	nd	nd	nd	nd	nd	nd	nd	nd	nd
Pelli e cuoio	nd	nd	nd	nd	nd	nd	nd	nd	nd	nd	nd	nd
Calz.abbigl.bianc.casa	0	0	100	0	0	100	0	100	0	0	0	100
Legno, mobili in legno	0	100	0	7	83	10	13	86	0	0	84	16
Carta, stampa, editoria	0	100	0	7	44	49	3	69	28	0	100	0
Gomma e plastica	17	83	0	12	88	0	30	70	0	0	100	0
Manifatturiere diverse	nd	nd	nd	nd	nd	nd	nd	nd	nd	nd	nd	nd
<b>T O T A L E</b>	<b>8</b>	<b>88</b>	<b>4</b>	<b>34</b>	<b>51</b>	<b>16</b>	<b>14</b>	<b>51</b>	<b>35</b>	<b>1</b>	<b>95</b>	<b>4</b>