



CONFINDUSTRIA  
Friuli Venezia Giulia  
www.confindustria.fvg.it

CONFINDUSTRIA FRIULI VENEZIA GIULIA  
in collaborazione con il Centro Studi Confindustria di Roma

# Indagine Congiunturale Trimestrale – II trimestre 2022



n. 126 – Agosto 2022

Realizzata con  
il contributo di



FORMINDUSTRIA  
Consorzio Formazione FVG

- 1. L'INDAGINE CONGIUNTURALE REGIONALE**
  - 1.1. IL CONSUNTIVO DEL II TRIMESTRE 2022
  - 1.2. LE PREVISIONI PER IL III TRIMESTRE 2022
  - 1.3. LE PREVISIONI RELATIVE AGLI INVESTIMENTI PER I PROSSIMI 12 MESI
  - 1.4. LE PREVISIONI RELATIVE ALLE CONDIZIONI DI CREDITO PER I PROSSIMI 3 MESI
- 2. OSSERVAZIONI METODOLOGICHE E DESCRIZIONE DEL CAMPIONE**
  - 2.1. OSSERVAZIONI METODOLOGICHE
  - 2.2. CARATTERISTICHE DEL CAMPIONE DI IMPRESE ANALIZZATO AI FINI DELL'INDAGINE
  - 2.3. TABELLE DATI DESCRITTIVI DEL CAMPIONE DI IMPRESE IN ESAME: II TRIMESTRE 2022
- 3. ALLEGATI STATISTICI**
  - 3.1. ANDAMENTI DEI CONSUNTIVI III TRIMESTRE 2019 – II TRIMESTRE 2022  
VARIAZIONI % CONGIUNTURALI E TENDENZIALI
  - 3.2. DATI CONSUNTIVI DEL II TRIMESTRE 2022  
DATI REGIONALI E TOTALI PROVINCIALI
  - 3.3. DATI DI PREVISIONE PER IL III TRIMESTRE 2022  
DATI REGIONALI E TOTALI PROVINCIALI
  - 3.4. ALLEGATI STATISTICI PROVINCIALI  
TABELLE PROVINCIALI PER SETTORE - DATI CONSUNTIVI E DI PREVISIONE

# 1

## L'INDAGINE CONGIUNTURALE REGIONALE

### 1.1. IL CONSUNTIVO DEL II TRIMESTRE 2022

La Confindustria Friuli Venezia Giulia elabora la periodica indagine trimestrale sullo stato dell'economia basata sui dati del mercato interno ed estero, su quelli occupazionali, produttivi, l'andamento degli investimenti e del credito, tutti raccolti da un campione molto significativo delle imprese associate al sistema confederale regionale.

Andando più in dettaglio, relativamente agli investimenti, viene effettuato il confronto tra le previsioni di attuazione per i prossimi 12 mesi, rispetto agli investimenti consuntivati nel correlato periodo precedente. Gli stessi investimenti, peraltro, vengono suddivisi in 5 comparti: la digitalizzazione delle imprese, la sostenibilità ambientale, l'efficienza energetica, le risorse umane e la loro formazione, la ricerca e sviluppo.

Relativamente al credito, il confronto viene effettuato con riferimento all'ultimo trimestre rispetto a quello precedente, e ha come oggetto l'andamento degli affidamenti, del costo del denaro e delle garanzie richieste a fronte dei finanziamenti richiesti.

Passando all'esposizione dei dati, si registra che nel corso del 2° trimestre 2022 il **grado di utilizzazione degli impianti** tende a stabilizzarsi all'82,7%, a confronto dell'85% del trimestre precedente e del 86,6% del primo trimestre 2021.

Il dettaglio dei **principali indicatori congiunturali**, rispetto al 1° trimestre 2022, indica che: la **produzione** industriale manifesta un incremento del +1,9% nel periodo, rispetto alla contrazione del -1,6% registrata nel trimestre precedente; un'indicazione senz'altro positiva, considerando il conflitto in corso tra Russia e Ucraina, tradizionali Paesi clienti della nostra industria regionale, e i suoi effetti sui mercati. Le **vendite totali**, nel trimestre considerato, evidenziano un ulteriore incremento del 7,6%, dopo il 7,4% registrato nel 1° trimestre 2022. Relativamente alle **vendite Italia** queste sono

cresciute del 7,4% (rispetto al +5,8% del 1° trimestre 2022) mentre, per le **vendite estero**, assistiamo analogamente ad un loro aumento pari al 8,1% rispetto al +8,8% del 1° trimestre 2022. I **nuovi ordini** manifestano un lieve decremento, pari al -3,3%, contro il +11,2% del 1° trimestre del 2022.

L'**occupazione** conferma la sua fase di stabilità, ottenuta anche grazie agli interventi posti in essere al sostegno della stessa.

L'esame dei **principali indicatori tendenziali** riscontra che, nel secondo trimestre 2022, confrontato con lo stesso periodo del 2021: l'andamento della **produzione** industriale si stabilizza, attestandosi al -0,2% dell'indicatore tendenziale, rispetto al +33,7% del 2° trimestre 2021, dato che, va ricordato, registrava l'uscita dai picchi della pandemia COVID 19; le **vendite totali** si incrementano leggermente, registrando, nel 2° trimestre 2022, un indicatore tendenziale positivo, pari al +7,7%, rispetto al +37,3% del 1° trimestre dell'anno precedente (doppiamente positivo se si tiene in considerazione il conflitto in corso in Europa): effetto questo dell'andamento delle **vendite estero** (+6,7% rispetto al +35% del 2° trimestre 2021) e, analogamente, delle **vendite Italia** (+8,6% contro il +49,1% del 2° trimestre del 2021). L'indice tendenziale dei **nuovi ordini** evidenzia la conferma del trend positivo già avviato nei trimestri precedenti, con un suo ulteriore incremento (+11% rispetto +28,4% del 2° trimestre 2021).

## 1.2. LE PREVISIONI PER IL III TRIMESTRE 2022

I dati previsionali per il 3° trimestre 2022 evidenziano la positività del trend della **produzione industriale**, in quanto il 13% degli intervistati prevede un incremento della stessa, il 79% ne prevede l'assestamento, e l'8% pronostica una sua contrazione (contro il 2% che ne prevedeva la sua riduzione nella rilevazione precedente), nonostante le problematiche geopolitiche precedentemente citate.

Per quanto riguarda la domanda, scomponendola tra interna ed estera, il 6% degli intervistati prevede un incremento della **domanda interna**, il 76% il suo assestamento e l'18% una sua riduzione. Circa la **domanda estera**, il 6% ne prevede il suo incremento, l'87% ne prevede il suo assestamento, il 7% la sua contrazione.

Relativamente all'**occupazione**, questa registra una previsione di incremento per il 9% degli intervistati e la sua stabilità per l'88%.

### 1.3. LE PREVISIONI RELATIVE AGLI INVESTIMENTI PER I PROSSIMI 12 MESI

Le previsioni d'investimento da parte delle imprese per i prossimi 12 mesi, rispetto ai 12 mesi precedenti, evidenziano una significativa positività.

Più in dettaglio, nel comparto relativo alla **Digitalizzazione**, il 41% delle stesse ne prevede un incremento (contro il 40% della precedente rilevazione), mentre il 51% conferma il volume degli investimenti realizzati precedentemente.

Per quanto riguarda il tema della **Sostenibilità Ambientale**, il 56% degli intervistati indica un aumento degli investimenti nel settore (contro il 44% del trimestre precedente), il 38% conferma il valore dei 12 mesi precedenti.

Relativamente all'**Efficientamento Energetico** il 58% ne prevede un aumento, mentre il 33% conferma i valori precedenti.

In relazione al tema delle **Risorse Umane e della Formazione**, il 29% ne prevede un aumento degli investimenti (17% nella rilevazione precedente) contro il 65% che conferma l'entità dei 12 mesi antecedenti.

Per la **Ricerca e Sviluppo**, il 46% degli intervistati prevede una crescita degli investimenti in tale comparto (contro il 10% nella rilevazione precedente), il 51% conferma i valori precedentemente registrati.

### 1.4. LE PREVISIONI RELATIVE ALLE CONDIZIONI DI CREDITO PER I PROSSIMI 3 MESI

Una larga maggioranza degli intervistati prevede una conferma delle attuali condizioni del credito, con ben il 99% che ritiene stabile l'andamento degli affidamenti per i prossimi 3 mesi, il 23% che stima un incremento dei tassi bancari (contro il 9% del trimestre precedente) e il 97% che prevede la conferma delle attuali condizioni di garanzie.

# 2

## OSSERVAZIONI METODOLOGICHE E DESCRIZIONE DEL CAMPIONE

### 2.1. OSSERVAZIONI METODOLOGICHE

L'indagine congiunturale del 2° trimestre 2022, effettuata dalla Confindustria Friuli Venezia Giulia su un campione significativo di imprese associate al sistema confederale è così strutturata:

- a) l'indagine congiunturale regionale, consuntivi e previsioni (dati e brevi osservazioni a margine);
- b) l'indagine congiunturale provinciale, consuntivi e previsioni (dati delle quattro province);

La presente indagine è integrata da una breve analisi del campione di imprese che ne ha supportato lo svolgimento.

### 2.2. CARATTERISTICHE DEL CAMPIONE DI IMPRESE ANALIZZATO AI FINI DELL'INDAGINE

Il consolidamento del campione di aziende associate, per una rappresentatività di quasi 16.962 addetti su base regionale, garantisce l'affidabilità dei risultati della rilevazione trimestrale, specie con riguardo alle considerazioni riferite all'intero ambito territoriale regionale.

Il **campione** rappresenta pressoché la totalità dei settori industriali manifatturieri presenti in regione e dei relativi rami, caratterizzandosi nei più rappresentati per: 6.515 addetti del settore delle "industrie meccaniche", 2.072 nel settore "legno, mobili in legno", 504 nel settore degli "alimentari", 2.803 nella "produzione e prima trasformazione dei metalli" e 1.107 nel settore della "carta, stampa, editoria".

Il campione di imprese complessivamente registra un fatturato di 6.184,6 milioni di Euro, per il 50,8% sul mercato nazionale e per il 49,2% sul mercato estero. L'incidenza del fatturato sui mercati esteri supera, quindi, quella sul mercato nazionale. La disaggregazione per settori evidenzia alcuni casi di rilevante "tasso di internazionalizzazione" del tessuto di imprese industriali regionali rappresentato nel campione. Tra questi si evidenziano in particolare i settori più rilevanti in termini di fatturato nei quali le vendite sul mercato estero sono superiori o vicine al 50% del totale:

a. Industrie meccaniche	fatt. estero milioni di Euro	1.173,0	pari al	73,0%
a.1 Costruz./install.ne macchine	" " " " "	137,0	"	41,1%
b. Legno Mobili in legno	" " " " "	285,1	"	38,5%
c. Prod. I trasf. metalli	" " " " "	1.138,1	"	44,4%

Il fatturato medio per addetto è di 360.000 Euro.

### 2.3. TABELLE DATI DESCRITTIVI DEL CAMPIONE DI IMPRESE IN ESAME: II TRIMESTRE 2022

TOTALE REGIONE

PROVINCIA DI GORIZIA

PROVINCIA DI PORDENONE

PROVINCIA DI TRIESTE

PROVINCIA DI UDINE



DATI DESCRITTIVI DEL CAMPIONE DI IMPRESE IN ESAME: II TRIMESTRE 2022

TOTALE REGIONE

SETTORI	OCCUPATI	FATTURATO (Milioni di Euro)					
		INTERNO		ESTERO		TOTALE FATTURATO	TOTALE PER ADDETTO
		(N.)	(Mil.di Euro)	% sul tot. fatturato	(Mil.di Euro)	% sul tot. fatturato	(Mil.di Euro)
Petrolio	nd	nd	nd	nd	nd	nd	nd
Prod.l trasf. metalli	2.803	1.423,4	55,6	1.138,1	44,4	2.561,5	0,91
Estr.minerali non met.	16	6,3	100,0	nd	nd	6,3	0,39
Lav.minerali non met.	426	172,6	78,5	47,2	21,5	219,8	0,52
Ind. chimiche e affini	774	217,0	54,5	181,5	45,5	398,5	0,51
- industrie chimiche	774	217,0	54,5	181,5	45,5	398,5	0,51
- prod. fibre art. e sin.	nd	nd	nd	nd	nd	nd	nd
Industrie meccaniche	6.515	433,2	27,0	1.173,0	73,0	1.606,2	0,25
- Costr. prodot. in met.	1.509	197,0	58,9	137,7	41,1	334,7	0,22
- Costr.instal.macchine	4.097	178,3	26,7	489,2	73,3	667,5	0,16
- Macchine per ufficio	nd	nd	nd	nd	nd	nd	nd
- Mat.elettr.elettron.	882	55,9	9,3	544,1	90,7	600,0	0,68
- Strum. prec. med.chir.	27	2,0	50,0	2,0	50,0	4,0	0,15
Mezzi di trasporto	nd	nd	nd	nd	nd	nd	nd
- Costruz.autoveicoli	nd	nd	nd	nd	nd	nd	nd
- Altri mezzi trasp.	nd	nd	nd	nd	nd	nd	nd
Alimentari	504	122,4	71,4	49,0	28,6	171,4	0,34
- Alimentari di base	492	121,0	71,6	48,0	28,4	169,0	0,34
- Bevande e altri alim.	12	1,4	58,3	1,0	41,7	2,4	0,20
Industrie tessili	362	39,2	94,2	2,4	5,8	41,6	0,11
Pelli e cuoio	139	14,0	100,0	0,0	0,0	14,0	0,10
Calz.abbigl.bianc.casa	nd	nd	nd	0,0	nd	nd	nd
Legno, mobili in legno	2.072	456,2	61,5	285,1	38,5	741,3	0,36
Carta,stampa,editoria	1.107	171,2	57,8	125,1	42,2	296,3	0,27
Gomma e plastica	128	25,6	61,1	16,3	38,9	41,9	0,33
Manifatturiere diverse	2.116	62,4	72,7	23,4	27,3	85,8	0,04
<b>TOTALE</b>	<b>16.962</b>	<b>3.143,5</b>	<b>50,8</b>	<b>3.041,1</b>	<b>49,2</b>	<b>6.184,6</b>	<b>0,36</b>

DATI DESCRITTIVI DEL CAMPIONE DI IMPRESE IN ESAME: II TRIMESTRE 2022

PROVINCIA DI GORIZIA

SETTORI	FATTURATO (Milioni di Euro)						
	OCCUPATI	INTERNO		ESTERO		TOTALE FATTURATO	TOTALE PER ADDETTO
	(N.)	(Mil.di Euro)	% sul tot. fatturato	(Mil.di Euro)	% sul tot. fatturato	(Mil.di Euro)	(Mil.di Euro)
Petrolio	nd	nd	nd	nd	nd	nd	nd
Prod.l trasf. metalli	nd	nd	nd	nd	nd	nd	nd
Estr.minerali non met.	nd	nd	nd	nd	nd	nd	nd
Lav.minerali non met.	nd	nd	nd	nd	nd	nd	nd
Ind. chimiche e affini	143	24,0	21,0	90,5	79,0	114,5	0,80
- industrie chimiche	143	24,0	21,0	90,5	79,0	114,5	0,80
- prod. fibre art. e sin.	nd	nd	nd	nd	nd	nd	nd
Industrie meccaniche	41	0,3	4,6	6,2	95,4	6,5	0,16
- Costr. prodot. in met.	nd	nd	nd	nd	nd	nd	nd
- Costr.instal.macchine	41	0,3	4,6	6,2	95,4	6,5	0,16
- Macchine per ufficio	nd	nd	nd	nd	nd	nd	nd
- Mat.elettr.elettron.	nd	nd	nd	nd	nd	nd	nd
- Strum. prec. med.chir.	nd	nd	nd	nd	nd	nd	nd
Mezzi di trasporto	nd	nd	nd	nd	nd	nd	nd
- Costruz.autoveicoli	nd	nd	nd	nd	nd	nd	nd
- Altri mezzi trasp.	nd	nd	nd	nd	nd	nd	nd
Alimentari	nd	nd	nd	nd	nd	nd	nd
- Alimentari di base	nd	nd	nd	nd	nd	nd	nd
- Bevande e altri alim.	nd	nd	nd	nd	nd	nd	nd
Industrie tessili	nd	nd	nd	nd	nd	nd	nd
Pelli e cuoio	nd	nd	nd	nd	nd	nd	nd
Calz.abbigl.bianc.casa	nd	nd	nd	nd	nd	nd	nd
Legno, mobili in legno	12	4,1	100,0	nd	nd	4,1	0,34
Carta,stampa,editoria	81	3,4	11,6	26,0	88,4	29,4	0,36
Gomma e plastica	27	15,0	88,2	2,0	11,8	17,0	0,63
Manifatturiere diverse	183	57,0	79,8	14,4	20,2	71,4	0,39
<b>TOTALE</b>	<b>487</b>	<b>103,8</b>	<b>42,7</b>	<b>139,1</b>	<b>57,3</b>	<b>242,9</b>	<b>0,50</b>

DATI DESCRITTIVI DEL CAMPIONE DI IMPRESE IN ESAME: II TRIMESTRE 2022

PROVINCIA DI PORDENONE

SETTORI	FATTURATO (Milioni di Euro)						
	OCCUPATI	INTERNO		ESTERO		TOTALE FATTURATO	TOTALE PER ADDETTO
		(N.)	(Mil.di Euro)	% sul tot. fatturato	(Mil.di Euro)	% sul tot. fatturato	(Mil.di Euro)
Petrolio	nd	nd	nd	nd	nd	nd	nd
Prod.l trasf. metalli	459	77,4	47,6	85,1	52,4	162,5	0,35
Estr.minerali non met.	16	6,3	100,0	nd	nd	6,3	0,39
Lav.minerali non met.	333	151,6	78,2	42,2	21,8	193,8	0,58
Ind. chimiche e affini	112	nd	nd	nd	nd	nd	nd
- industrie chimiche	nd	nd	nd	nd	nd	nd	nd
- prod. fibre art. e sin.	nd	nd	nd	nd	nd	nd	nd
Industrie meccaniche	1.142	93,2	54,0	79,3	46,0	172,5	0,15
- Costr. prodot. in met.	1.068	83,0	51,3	78,7	48,7	161,7	0,15
- Costr.instal.macchine	nd	nd	nd	nd	nd	nd	nd
- Macchine per ufficio	nd	nd	nd	nd	nd	nd	nd
- Mat.elettr.elettron.	74	10,2	94,4	0,6	5,6	10,8	0,15
- Strum. prec. med.chir.	nd	nd	nd	nd	nd	nd	nd
Mezzi di trasporto	nd	nd	nd	nd	nd	nd	nd
- Costruz.autoveicoli	nd	nd	nd	nd	nd	nd	nd
- Altri mezzi trasp.	nd	nd	nd	nd	nd	nd	nd
Alimentari	6	0,9	100,0	nd	nd	0,9	0,15
- Alimentari di base	nd	nd	nd	nd	nd	nd	nd
- Bevande e altri alim.	6	0,9	100,0	nd	nd	0,9	0,15
Industrie tessili	30	7,9	84,9	1,4	15,1	9,3	0,31
Pelli e cuoio	nd	nd	nd	nd	nd	nd	nd
Calz.abbigl.bianc.casa	nd	nd	nd	nd	nd	nd	nd
Legno, mobili in legno	199	20,1	71,3	8,1	28,7	28,2	0,14
Carta,stampa,editoria	246	32,2	35,4	58,7	64,6	90,9	0,37
Gomma e plastica	19	4,6	93,9	0,3	6,1	4,9	0,26
Manifatturiere diverse	1.888	1,2	11,9	8,9	88,1	10,1	0,01
<b>TOTALE</b>	<b>4.338</b>	<b>395,4</b>	<b>58,2</b>	<b>284,0</b>	<b>41,8</b>	<b>679,4</b>	<b>0,16</b>

DATI DESCRITTIVI DEL CAMPIONE DI IMPRESE IN ESAME: II TRIMESTRE 2022

PROVINCIA DI TRIESTE

SETTORI	FATTURATO (Milioni di Euro)						
	OCCUPATI	INTERNO		ESTERO		TOTALE FATTURATO	TOTALE PER ADDETTO
		(N.)	(Mil.di Euro)	% sul tot. fatturato	(Mil.di Euro)	% sul tot. fatturato	(Mil.di Euro)
Petrolio	nd	nd	nd	nd	nd	nd	nd
Prod.l trasf. metalli	nd	nd	nd	nd	nd	nd	nd
Estr.minerali non met.	nd	nd	nd	nd	nd	nd	nd
Lav.minerali non met.	nd	nd	nd	nd	nd	nd	nd
Ind. chimiche e affini	nd	nd	nd	nd	nd	nd	nd
- industrie chimiche	nd	nd	nd	nd	nd	nd	nd
- prod. fibre art. e sin.	nd	nd	nd	nd	nd	nd	nd
Industrie meccaniche	531	4,7	0,9	525,5	99,1	530,2	1,00
- Costr. prodot. in met.	nd	nd	nd	nd	nd	nd	nd
- Costr.instal.macchine	nd	nd	nd	nd	nd	nd	nd
- Macchine per ufficio	nd	nd	nd	nd	nd	nd	nd
- Mat.elettr.elettron.	531	4,7	0,9	525,5	99,1	530,2	1,00
- Strum. prec. med.chir.	nd	nd	nd	nd	nd	nd	nd
Mezzi di trasporto	nd	nd	nd	nd	nd	nd	nd
- Costruz.autoveicoli	nd	nd	nd	nd	nd	nd	nd
- Altri mezzi trasp.	nd	nd	nd	nd	nd	nd	nd
Alimentari	6	0,5	33,3	1,0	66,7	1,5	0,25
- Alimentari di base	nd	nd	nd	nd	nd	nd	nd
- Bevande e altri alim.	6	0,5	33,3	1,0	66,7	1,5	0,25
Industrie tessili	202	18,3	100,0	0,0	0,0	18,3	0,09
Pelli e cuoio	nd	nd	nd	nd	nd	nd	nd
Calz.abbigl.bianc.casa	nd	nd	nd	nd	nd	nd	nd
Legno, mobili in legno	nd	nd	nd	nd	nd	nd	nd
Carta,stampa,editoria	85	15,6	70,9	6,4	29,1	22,0	0,26
Gomma e plastica	nd	nd	nd	nd	nd	nd	nd
Manifatturiere diverse	45	4,2	97,7	0,1	2,3	4,3	0,10
<b>TOTALE</b>	<b>869</b>	<b>43,3</b>	<b>7,5</b>	<b>533,0</b>	<b>92,5</b>	<b>576,3</b>	<b>0,66</b>

DATI DESCRITTIVI DEL CAMPIONE DI IMPRESE IN ESAME: II TRIMESTRE 2022

PROVINCIA DI UDINE

SETTORI	FATTURATO (Milioni di Euro)						
	OCCUPATI	INTERNO		ESTERO		TOTALE FATTURATO	TOTALE PER ADDETTO
		(N.)	(Mil.di Euro)	% sul tot. fatturato	(Mil.di Euro)	% sul tot. fatturato	(Mil.di Euro)
Petrolio	nd	nd	nd	nd	nd	nd	nd
Prod.l trasf. metalli	2.344	1.346,0	56,1	1.053,0	43,9	2.399,0	1,02
Estr.minerali non met.	nd	nd	nd	nd	nd	nd	nd
Lav.minerali non met.	93	21,0	80,8	5,0	19,2	26,0	0,28
Ind. chimiche e affini	631	193,0	68,0	91,0	32,0	284,0	0,45
- industrie chimiche	631	193,0	68,0	91,0	32,0	284,0	0,45
- prod. fibre art. e sin.	nd	nd	nd	nd	nd	nd	nd
Industrie meccaniche	4.801	335,0	37,3	562,0	62,7	897,0	0,19
- Costr. prodot. in met.	441	114,0	65,9	59,0	34,1	173,0	0,39
- Costr.instal.macchine	4.056	178,0	26,9	483,0	73,1	661,0	0,16
- Macchine per ufficio	nd	nd	nd	nd	nd	nd	nd
- Mat.elettr.elettron.	277	41,0	69,5	18,0	30,5	59,0	0,21
- Strum. prec. med.chir.	27	2,0	50,0	2,0	50,0	4,0	0,15
Mezzi di trasporto	nd	nd	nd	nd	nd	nd	nd
- Costruz.autoveicoli	nd	nd	nd	nd	nd	nd	nd
- Altri mezzi trasp.	nd	nd	nd	nd	nd	nd	nd
Alimentari	492	121,0	71,6	48,0	28,4	169,0	0,34
- Alimentari di base	492	121,0	71,6	48,0	28,4	169,0	0,34
- Bevande e altri alim.	nd	nd	nd	nd	nd	nd	nd
Industrie tessili	130	13,0	92,9	1,0	7,1	14,0	0,11
Pelli e cuoio	139	14,0	100,0	0,0	0,0	14,0	0,10
Calz.abbigl.bianc.casa	nd	nd	nd	nd	nd	nd	nd
Legno, mobili in legno	1.861	432,0	60,9	277,0	39,1	709,0	0,38
Carta,stampa,editoria	695	120,0	77,9	34,0	22,1	154,0	0,22
Gomma e plastica	82	6,0	30,0	14,0	70,0	20,0	0,24
Manifatturiere diverse	nd	nd	nd	nd	nd	nd	nd
<b>TOTALE</b>	<b>11.268</b>	<b>2.601,0</b>	<b>55,5</b>	<b>2.085,0</b>	<b>44,5</b>	<b>4.686,0</b>	<b>0,42</b>

# 3

ALLEGATI STATISTICI

---

3.1. ANDAMENTO DEI CONSUNTIVI III TRIMESTRE 2019 – II TRIMESTRE 2022  
VARIAZIONI % CONGIUNTURALI E TENDENZIALI

VARIAZIONI % CONGIUNTURALI

VARIAZIONI % TENDENZIALI

# ANDAMENTO DEI CONSUNTIVI III TRIMESTRE 2019 - II TRIMESTRE 2022

## VARIAZIONI % CONGIUNTURALI

### PRODUZIONE

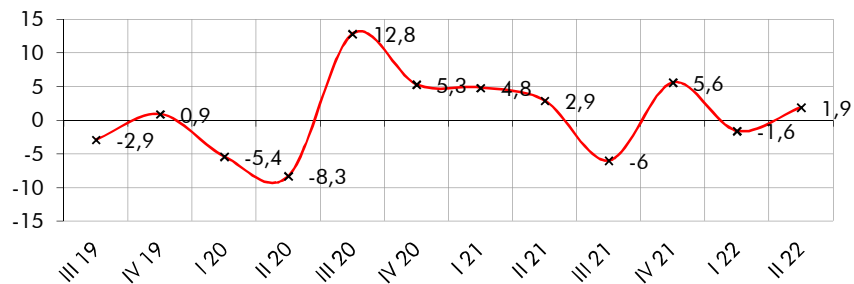

### TOTALE VENDITE

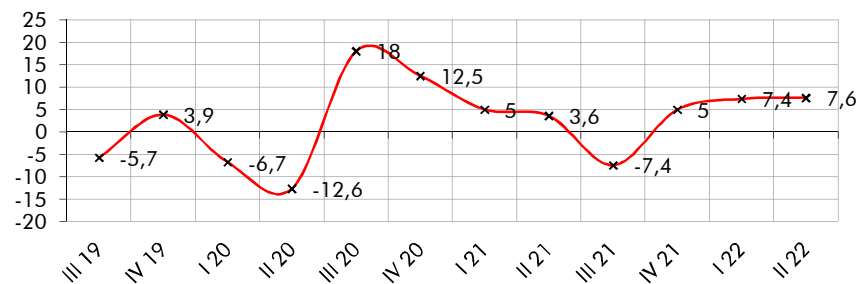

### VENDITE ITALIA

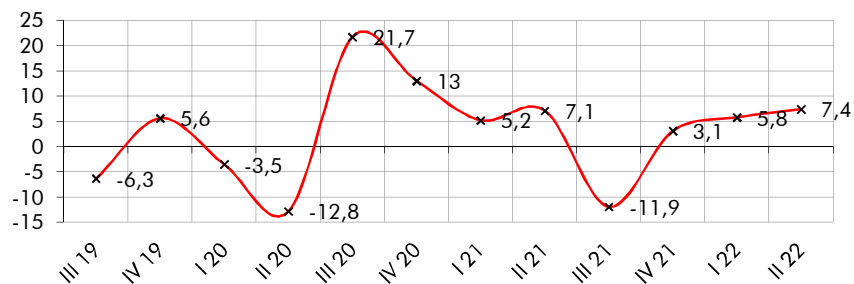

### VENDITE ESTERO

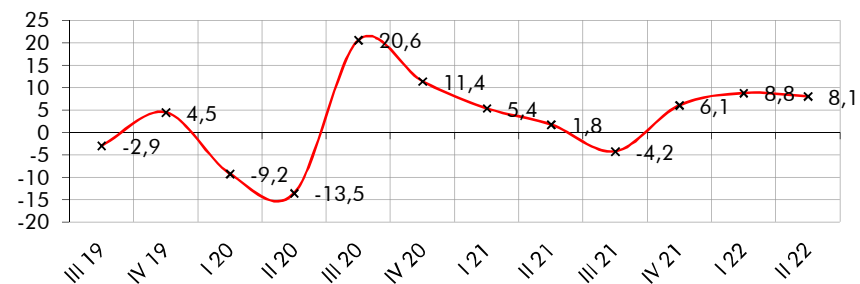

### NUOVI ORDINI

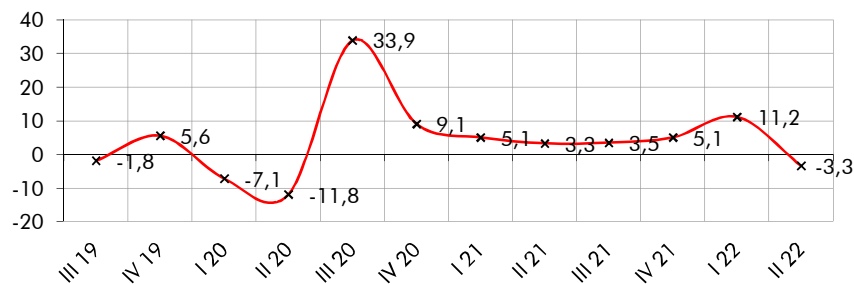

### OCCUPAZIONE

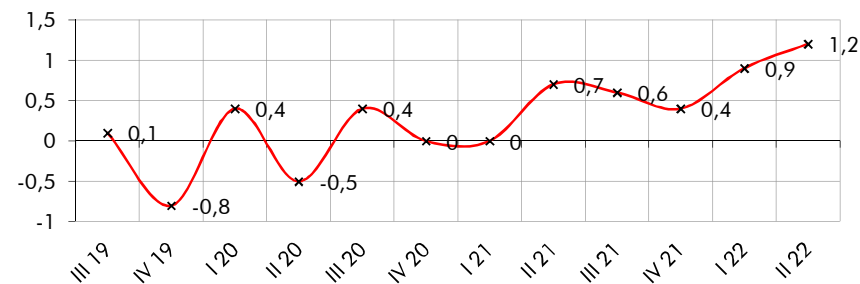



# ANDAMENTO DEI CONSUNTIVI III TRIMESTRE 2019 - II TRIMESTRE 2022

## VARIAZIONI % TENDENZIALI

PRODUZIONE

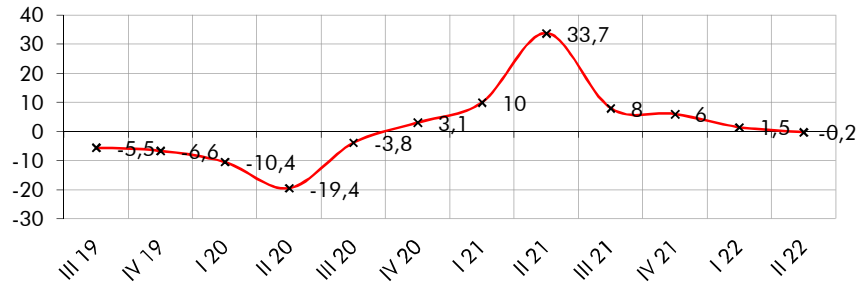

TOTALE VENDITE

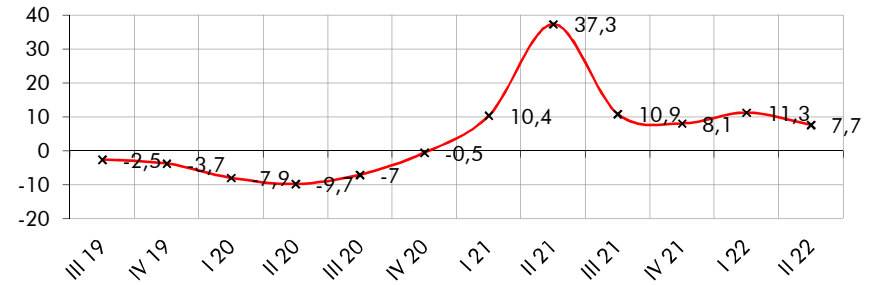

VENDITE ITALIA

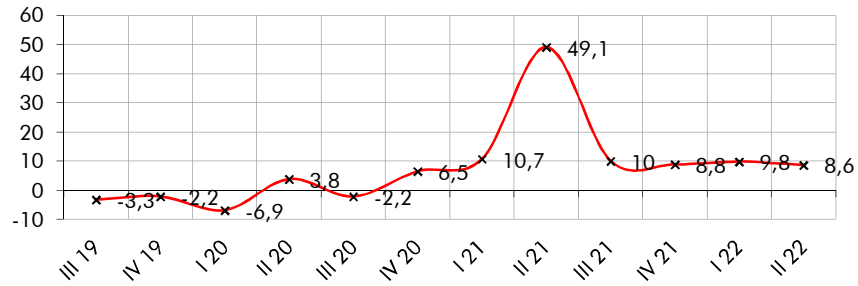

VENDITE ESTERO

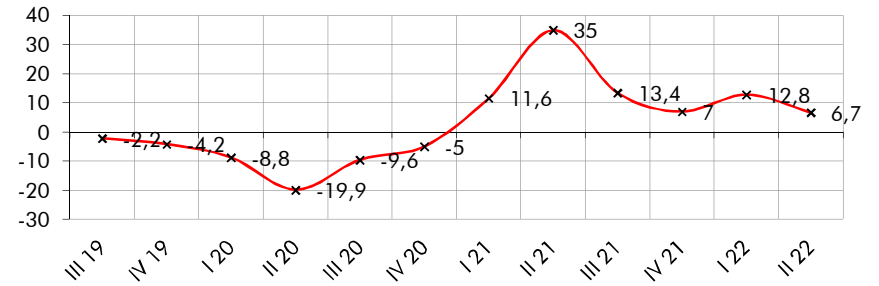

NUOVI ORDINI

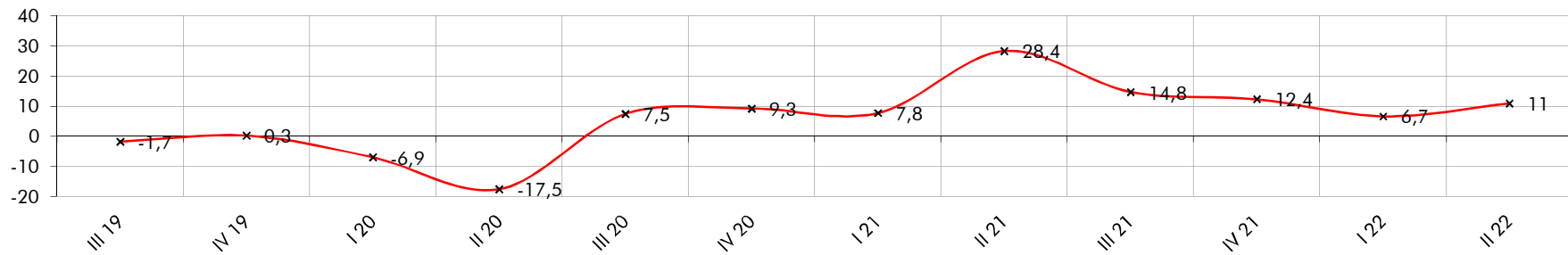

3.2. DATI CONSUNTIVI DEL II TRIMESTRE 2022  
DATI REGIONALI E TOTALI PROVINCIALI

CONSUNTIVI II TRIMESTRE 2022 – TOTALE REGIONE (I)

CONSUNTIVI II TRIMESTRE 2022 – TOTALE REGIONE (II)

CONSUNTIVI II TRIMESTRE 2022 – QUADRO DI SINTESI

CONSUNTIVO II TRIMESTRE 2022 – PRODUZIONE

CONSUNTIVO II TRIMESTRE 2022 – VENDITE TOTALI

CONSUNTIVO II TRIMESTRE 2022 – VENDITE ITALIA

CONSUNTIVO II TRIMESTRE 2022 – VENDITE ESTERO

TOTALE REGIONE: ANDAMENTO DEI CONSUNTIVI – QUADRO DI SINTESI

CONSUNTIVI II TRIMESTRE 2022

TOTALE REGIONE

SETTORI	PRODUZIONE		VENDITE %						NUOVI ORDINI		PRODUZIONE	OCCUPATI
	%		TOTALE		ITALIA		ESTERO		%		ASSICURATA	%
	(c)	(t)	(c)	(t)	(c)	(t)	(c)	(t)	(c)	(t)	n. giorni	(c)
Petrolio	nd	nd	nd	nd	nd	nd	nd	nd	nd	nd	nd	nd
Prod.I trasf. metalli	5,9	0,3	9,2	9,0	10,1	12,6	8,0	4,5	-5,0	12,9	313	-0,10
Estr.minerali non met.	0,0	0,0	13,0	6,5	13,0	6,5	nd	nd	0,0	0,0	nd	0,00
Lav.minerali non met.	2,2	10,1	14,6	6,8	16,0	9,1	6,9	-4,5	-1,1	-1,6	111	-0,70
Ind. chimiche e affini	5,5	3,2	11,2	11,4	9,1	6,9	17,3	15,9	-1,8	9,5	74	0,00
- industrie chimiche	5,5	3,2	11,2	11,4	9,1	6,9	17,3	15,9	-1,8	9,5	74	0,00
- prod. fibre art. e sin.	nd	nd	nd	nd	nd	nd	nd	nd	nd	nd	nd	nd
Industrie meccaniche	-6,7	-5,7	8,2	10,7	7,6	10,3	9,0	10,5	1,2	25,8	134	0,00
- Costr. prodot. in met.	-0,7	4,2	4,0	12,0	4,0	16,3	5,8	4,4	-5,8	8,0	83	-0,10
- Costr.instal.macchine	0,2	0,5	3,9	7,2	10,6	7,6	1,3	7,2	-0,8	21,0	228	0,20
- Macchine per ufficio	nd	nd	nd	nd	nd	nd	nd	nd	nd	nd	nd	nd
- Mat.elettr.elettron.	-17,7	-18,1	15,2	13,8	10,0	-1,6	16,7	15,1	7,4	41,2	58	-1,10
- Strum. prec. med.chir.	-15,0	-20,0	20,0	15,0	20,0	15,0	20,0	15,0	-18,0	9,0	110	-1,00
Mezzi di trasporto	nd	nd	nd	nd	nd	nd	nd	nd	nd	nd	nd	nd
- Costruz.autoveicoli	nd	nd	nd	nd	nd	nd	nd	nd	nd	nd	nd	nd
- Altri mezzi trasp.	nd	nd	nd	nd	nd	nd	nd	nd	nd	nd	nd	nd
Alimentari	-3,2	-0,1	-1,2	0,5	-0,6	4,0	-3,0	-7,4	-3,8	-6,6	58	-2,00
- Alimentari di base	-3,2	-0,1	-1,2	0,5	-0,6	4,0	-3,0	-7,5	-4,0	-6,8	58	-2,00
- Bevande e altri alim.	-2,7	-2,5	-2,7	-2,5	-1,4	0,5	-4,4	-5,3	6,3	6,3	26	-4,00
Industrie tessili	-5,2	-1,5	-3,1	-3,1	-6,2	-2,3	27,0	-15,8	0,5	1,5	44	-1,50
Pelli e cuoio	1,0	5,0	1,0	14,0	1,0	14,0	nd	nd	-27,0	-11,0	50	-2,00
Calz.abbigl.bianc.casa	nd	nd	nd	nd	nd	nd	nd	nd	nd	nd	nd	nd
Legno, mobili in legno	6,5	0,9	3,6	-1,9	2,7	-0,6	4,8	-3,8	-5,1	-14,7	92	9,00
Carta, stampa, editoria	4,1	10,4	0,9	9,8	-0,3	5,5	2,5	15,7	-12,9	3,3	59	0,90
Gomma e plastica	-4,4	-1,6	-6,1	0,7	-6,7	2,1	-6,0	-3,1	-6,1	-2,9	26	1,60
Manifatturiere diverse	-5,4	-3,7	-1,5	-0,8	-1,4	4,2	-2,5	-7,1	1,8	15,7	108	1,10
<b>TOTALE</b>	<b>1,9</b>	<b>-0,2</b>	<b>7,6</b>	<b>7,7</b>	<b>7,4</b>	<b>8,6</b>	<b>8,1</b>	<b>6,7</b>	<b>-3,3</b>	<b>11,0</b>	<b>191</b>	<b>1,20</b>

(c) = variazione congiunturale

(t) = variazione tendenziale

CONSUNTIVI II TRIMESTRE 2022

TOTALE REGIONE

SETTORI	PREZZI DEI MATERIALI %		PREZZI DEI PROD. FINITI %		SCORTE PRODOTTI FINITI ( % risposte )				UTILIZZAZIONE IMPIANTI
	(c)	(t)	(c)	(t)	(E)	(A)	(S)	(N)	(%)
Petrolio	nd	nd	nd	nd	nd	nd	nd	nd	nd
Prod.I trasf. metalli	40,6	70,0	23,8	51,9	16	84	0	0	81,0
Estr.minerali non met.	nd	nd	-5,0	4,0	0	100	0	0	80,0
Lav.minerali non met.	6,0	20,3	7,6	18,4	6	13	81	0	93,4
Ind. chimiche e affini	11,2	20,0	3,7	11,3	0	100	0	0	80,7
- industrie chimiche	11,2	20,0	3,7	11,3	0	100	0	0	80,7
- prod. fibre art. e sin.	nd	nd	nd	nd	nd	nd	nd	nd	nd
Industrie meccaniche	0,0	25,8	9,3	12,9	6	93	0	1	82,2
- Costr. prodot. in met.	4,3	44,4	7,2	23,8	0	94	0	6	73,2
- Costr.instal.macchine	8,2	14,2	5,7	10,3	13	87	0	0	92,2
- Macchine per ufficio	nd	nd	nd	nd	nd	nd	nd	nd	nd
- Mat.eletr.elettron.	-11,5	28,5	14,5	9,8	1	99	0	0	76,2
- Strum. prec. med.chir.	2,0	5,0	2,0	6,0	0	100	0	0	75,0
Mezzi di trasporto	nd	nd	nd	nd	nd	nd	nd	nd	nd
- Costruz.autoveicoli	nd	nd	nd	nd	nd	nd	nd	nd	nd
- Altri mezzi trasp.	nd	nd	nd	nd	nd	nd	nd	nd	nd
Alimentari	8,3	31,1	5,8	12,2	0	100	0	0	83,9
- Alimentari di base	8,3	31,0	5,8	12,2	0	100	0	0	84,3
- Bevande e altri alim.	5,0	38,8	6,3	13,1	0	100	0	0	56,3
Industrie tessili	0,7	9,0	2,3	16,0	0	34	0	66	80,6
Pelli e cuoio	3,0	15,0	0,0	20,0	0	100	0	0	65,0
Calz.abbigl.bianc.casa	nd	nd	nd	nd	nd	nd	nd	nd	nd
Legno, mobili in legno	11,1	49,6	11,1	41,1	21	22	56	1	84,9
Carta, stampa, editoria	7,0	36,0	9,8	38,3	19	78	0	3	87,8
Gomma e plastica	6,1	20,0	11,1	26,5	41	59	0	0	86,4
Manifatturiere diverse	14,2	59,0	10,0	51,6	0	100	0	0	87,9
<b>T O T A L E</b>	<b>20,0</b>	<b>47,3</b>	<b>15,0</b>	<b>34,4</b>	<b>11</b>	<b>76</b>	<b>12</b>	<b>1</b>	<b>82,7</b>

(c) = variazione congiunturale

(t) = variazione tendenziale

(E) = esuberanti

(S) = scarse

(A) = adeguate

(N) = non si tengono

CONSUNTIVI II TRIMESTRE 2022

QUADRO DI SINTESI

	GORIZIA	PORDENONE	TRIESTE	UDINE	TOT.REGIONE
<b>PRODUZIONE</b>					
var. % congiunturale	-0,3	1,8	-18,0	4,4	1,9
var. % tendenziale	-2,8	4,4	-17,7	1,4	-0,2
<b>VENDITE TOTALE</b>					
var. % congiunturale	10,1	8,0	16,2	6,3	7,6
var. % tendenziale	11,7	5,1	16,4	6,8	7,7
<b>VENDITE ITALIA</b>					
var. % congiunturale	0,6	12,0	15,8	6,8	7,4
var. % tendenziale	5,5	7,4	13,8	8,8	8,6
<b>VENDITE ESTERO</b>					
var. % congiunturale	16,5	4,1	16,9	5,8	8,1
var. % tendenziale	17,4	0,4	16,3	4,4	6,7
<b>NUOVI ORDINI</b>					
var. % congiunturale	-1,6	16,8	-11,7	-5,3	-3,3
var. % tendenziale	13,5	13,6	29,6	8,2	11,0
<b>PREZZI DEI MATERIALI</b>					
var. % congiunturale	7,4	7,6	-11,5	26,2	20,0
var. % tendenziale	26,5	30,5	32,7	52,6	47,3
<b>PRODOTTI FINITI</b>					
var. % congiunturale	4,1	10,1	15,2	16,2	15,0
var. % tendenziale	20,6	22,1	10,5	39,8	34,4
<b>SCORTE PRODOTTI FINITI (% risposte)</b>					
esuberanti	10	1	0	15	11
adeguate	90	69	97	72	76
scarse	0	26	0	12	12
non si tengono	0	4	3	1	1
<b>UTILIZZO IMPIANTI</b>					
grado utilizzazione	78,4	85,6	75,3	83,4	82,7
<b>PRODUZIONE ASSICURATA</b>					
giorni di produz.	48	95	47	230	191
<b>OCCUPAZIONE</b>					
num. fine periodo (*)	487	4338	869	11268	16962
variaz. congiunt.	2,1	4,2	-1,2	0,1	1,2

(\*) il numero è indicativo della consistenza del campione

## CONSUNTIVO II TRIMESTRE 2022 - PRODUZIONE

	variazione % congiunturale	variazione % tendenziale
GORIZIA	-0,3	-2,8
PORDENONE	1,8	4,4
TRIESTE	-18,0	-17,7
UDINE	4,4	1,4
TOT.REGIONE	<b>1,9</b>	<b>-0,2</b>

■ - var. congiunturale   ■ - var. tendenziale

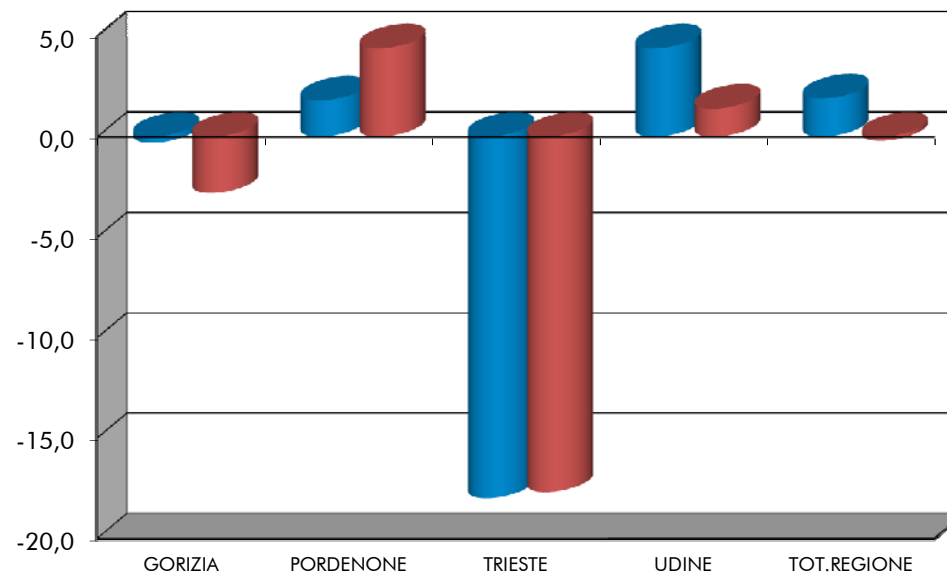

## CONSUNTIVO II TRIMESTRE 2022 - VENDITE TOTALI

	variazione % congiunturale	variazione % tendenziale
GORIZIA	10,1	11,7
PORDENONE	8,0	5,1
TRIESTE	16,2	16,4
UDINE	6,3	6,8
TOT.REGIONE	<b>7,6</b>	<b>7,7</b>

■ - var. congiunturale    ■ - var. tendenziale

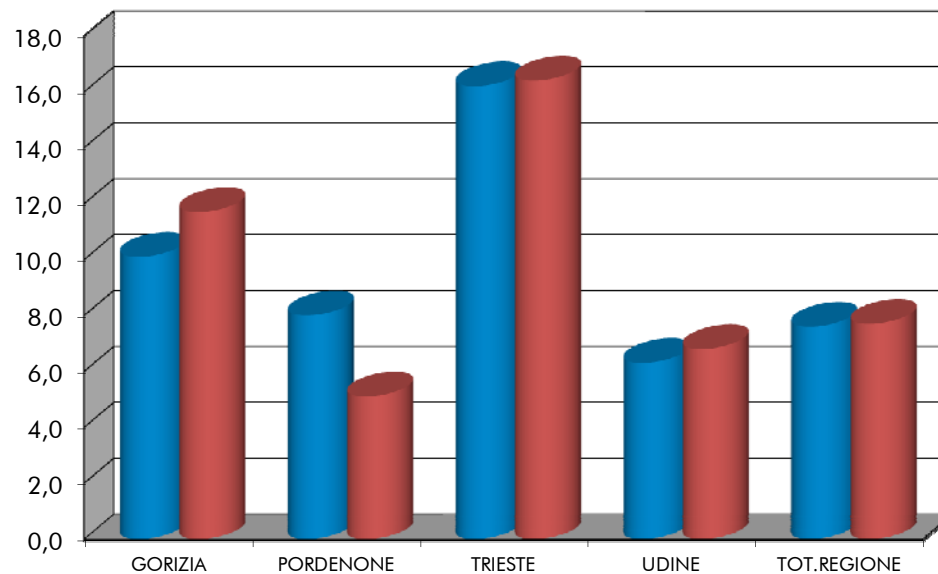

## CONSUNTIVO II TRIMESTRE 2022 - VENDITE ITALIA

	variazione % congiunturale	variazione % tendenziale
GORIZIA	0,6	5,5
PORDENONE	12,0	7,4
TRIESTE	15,8	13,8
UDINE	6,8	8,8
TOT.REGIONE	<b>7,4</b>	<b>8,6</b>

■ - var. congiunturale    ■ - var. tendenziale

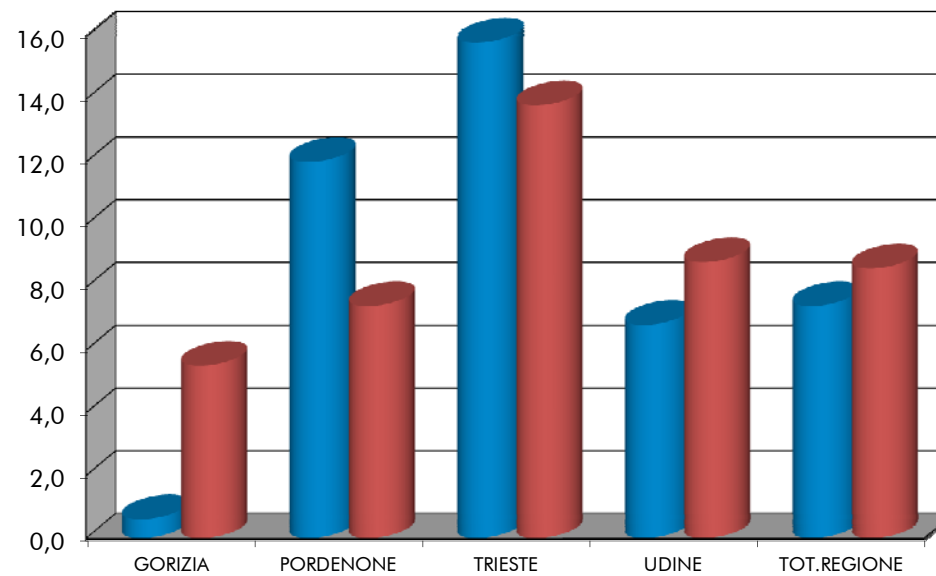



## CONSUNTIVO II TRIMESTRE 2022 - VENDITE ESTERO

	variazione % congiunturale	variazione % tendenziale
GORIZIA	16,5	17,4
PORDENONE	4,1	0,4
TRIESTE	16,9	16,3
UDINE	5,8	4,4
TOT.REGIONE	<b>8,1</b>	<b>6,7</b>

■ - var. congiunturale    ■ - var. tendenziale

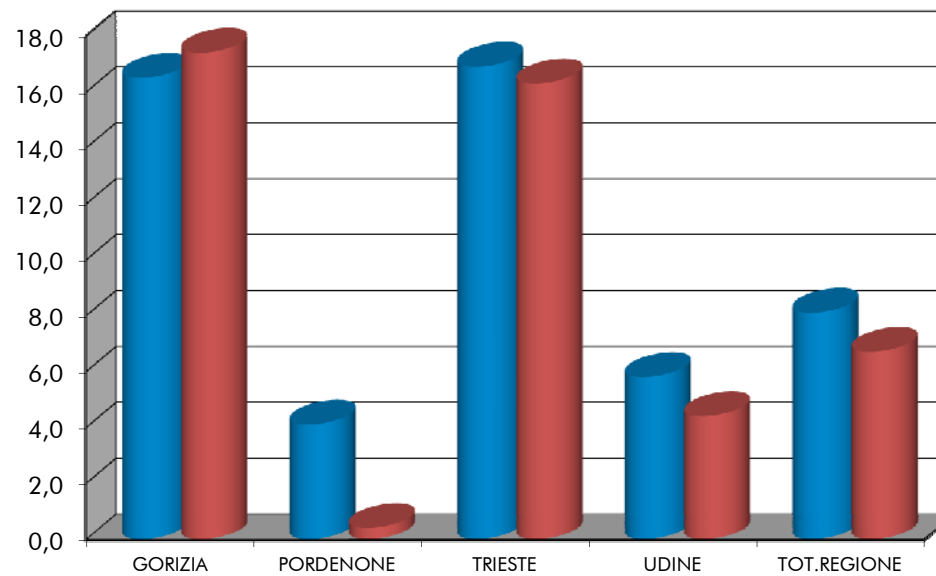

TOTALE REGIONE: ANDAMENTO DEI CONSUNTIVI - QUADRO DI SINTESI

	III TRIMESTRE 2021	IV TRIMESTRE 2021	I TRIMESTRE 2022	II TRIMESTRE 2022
<b>PRODUZIONE</b>				
- var. % congiunturale	-6,0	5,6	-1,6	1,9
- var. % tendenziale	8,0	6,0	1,5	-0,2
<b>VENDITE TOTALE</b>				
- var. % congiunturale	-7,4	5,0	7,4	7,6
- var. % tendenziale	10,9	8,1	11,3	7,7
<b>VENDITE ITALIA</b>				
- var. % congiunturale	-11,9	3,1	5,8	7,4
- var. % tendenziale	10,0	8,8	9,8	8,6
<b>VENDITE ESTERO</b>				
- var. % congiunturale	-4,2	6,1	8,8	8,1
- var. % tendenziale	13,4	7,0	12,8	6,7
<b>NUOVI ORDINI</b>				
- var. % congiunturale	3,5	5,1	11,2	-3,3
- var. % tendenziale	14,8	12,4	6,7	11,0
<b>SCORTE (% risposte)</b>				
- esuberanti	22	21	13	11
- adeguate	62	62	72	76
- scarse	11	10	10	12
- non si tengono	5	7	5	1
<b>UTILIZZO IMPIANTI</b>				
- grado utilizzazione	84,9	83,5	85,0	82,7
<b>OCCUPAZIONE</b>				
- variaz. congiunt.	0,6	0,4	0,9	1,2

3.3. DATI DI PREVISIONE PER IL III TRIMESTRE 2022  
DATI REGIONALI E TOTALI PROVINCIALI

PREVISIONI III TRIMESTRE 2022 – TOTALE REGIONE

PREVISIONI III TRIMESTRE 2022 – SITUAZIONE PER PROVINCIA

TOTALE REGIONE: ANDAMENTO DELLE PREVISIONI – QUADRO DI SINTESI

PREVISIONI RELATIVE AGLI INVESTIMENTI PER I PROSSIMI 12 MESI – TOTALE REGIONE

PREVISIONI RELATIVE AGLI INVESTIMENTI PER I PROSSIMI 12 MESI – SITUAZIONE PER PROVINCIA

PREVISIONI RELATIVE ALLE CONDIZIONI DI CREDITO PER I PROSSIMI 3 MESI – TOTALE REGIONE

PREVISIONI RELATIVE ALLE CONDIZIONI DI CREDITO PER I PROSSIMI 3 MESI – SITUAZIONE PER PROVINCIA

## PREVISIONI III TRIMESTRE 2022 (% RISPOSTE)

## TOTALE REGIONE

SETTORI	PRODUZIONE			DOMANDA INTERNA			DOMANDA ESTERA			OCCUPAZIONE		
	+	=	-	+	=	-	+	=	-	+	=	-
Petrolio	nd	nd	nd	nd	nd	nd	nd	nd	nd	nd	nd	nd
Prod.I trasf. metalli	0	100	0	0	90	10	0	100	0	10	84	6
Estr.minerali non met.	0	0	100	0	0	100	nd	nd	nd	0	100	0
Lav.minerali non met.	0	87	13	0	88	12	0	82	18	0	93	7
Ind. chimiche e affini	10	61	29	17	56	27	2	49	49	33	67	0
- industrie chimiche	10	61	29	17	56	27	2	49	49	33	67	0
- prod.fibre art. e sin.	nd	nd	nd	nd	nd	nd	nd	nd	nd	nd	nd	nd
Industrie meccaniche	41	54	5	30	55	15	13	83	4	3	95	2
- Costr. prodot. in met.	6	70	24	0	71	29	12	71	17	0	93	7
- Costr.instal macchine	87	13	0	51	46	3	27	73	0	6	94	0
- Macchine per ufficio	nd	nd	nd	nd	nd	nd	nd	nd	nd	nd	nd	nd
- Mat.elettr.elettron.	10	90	0	72	28	0	0	97	3	1	99	0
- Strum. prec. med.chir.	0	100	0	0	100	0	0	100	0	0	100	0
Mezzi di trasporto	nd	nd	nd	nd	nd	nd	nd	nd	nd	nd	nd	nd
- Costruz.autoveicoli	nd	nd	nd	nd	nd	nd	nd	nd	nd	nd	nd	nd
- Altri mezzi trasp.	nd	nd	nd	nd	nd	nd	nd	nd	nd	nd	nd	nd
Alimentari	0	91	9	0	58	42	0	69	31	0	100	0
- Alimentari di base	0	90	10	0	58	42	0	69	31	0	100	0
- Bevande e altri alim.	0	100	0	0	100	0	0	100	0	0	100	0
Industrie tessili	0	100	0	0	100	0	0	100	0	0	100	0
Pelli e cuoio	0	0	100	0	0	100	nd	nd	nd	0	100	0
Calz.abbigl.bianc.casa	nd	nd	nd	nd	nd	nd	nd	nd	nd	nd	nd	nd
Legno, mobili in legno	4	80	16	1	74	25	8	86	6	0	100	0
Carta, stampa, editoria	18	75	7	17	73	10	5	71	24	31	69	0
Gomma e plastica	0	62	38	0	23	77	12	25	63	0	100	0
Manifatturiere diverse	16	0	84	0	9	91	35	0	65	11	89	0
<b>T O T A L E</b>	<b>13</b>	<b>79</b>	<b>8</b>	<b>6</b>	<b>76</b>	<b>18</b>	<b>6</b>	<b>87</b>	<b>7</b>	<b>9</b>	<b>88</b>	<b>3</b>

PREVISIONI III TRIMESTRE 2022 (% RISPOSTE)

Situazione per provincia

	GORIZIA	PORDENONE	TRIESTE	UDINE	TOTALE
<b>PRODUZIONE</b>					
- aumento	3	5	5	16	13
- stabile	19	81	95	80	79
- diminuzione	78	14	0	4	8
<b>DOMANDA INTERNA</b>					
- aumento	0	2	0	7	6
- stabile	3	77	100	79	76
- diminuzione	97	21	0	14	18
<b>DOMANDA ESTERA</b>					
- aumento	1	8	1	8	6
- stabile	5	84	99	89	87
- diminuzione	94	8	0	3	7
<b>OCCUPAZIONE</b>					
- aumento	3	2	0	11	9
- stabile	97	68	100	89	88
- diminuzione	0	30	0	0	3

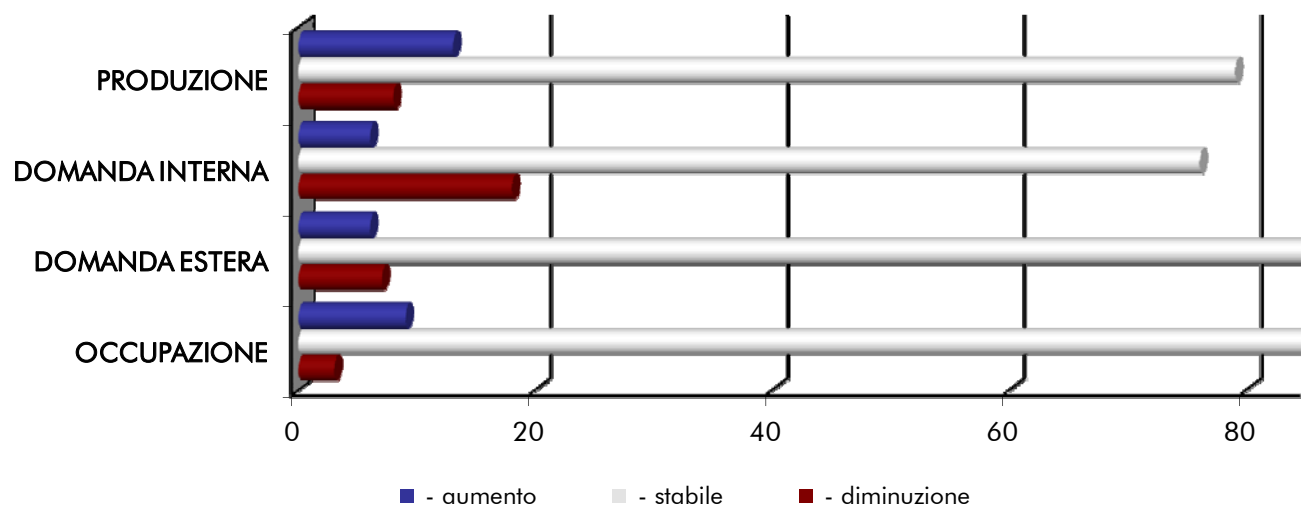

TOTALE REGIONE: ANDAMENTO DELLE PREVISIONI - QUADRO DI SINTESI (% RISPOSTE)

	VARIABILI	IV TRIM 2021	I TRIM 2022	II TRIM 2022	III TRIM 2022
PRODUZIONE	- aumento	45	26	17	13
	- stabile	43	62	81	79
	- diminuzione	12	12	2	8
DOMANDA INTERNA	- aumento	51	33	14	6
	- stabile	47	63	80	76
	- diminuzione	2	4	6	18
DOMANDA ESTERA	- aumento	40	40	27	6
	- stabile	58	56	71	87
	- diminuzione	2	4	2	7
OCCUPAZIONE	- aumento	27	13	7	9
	- stabile	71	84	90	88
	- diminuzione	2	3	3	3

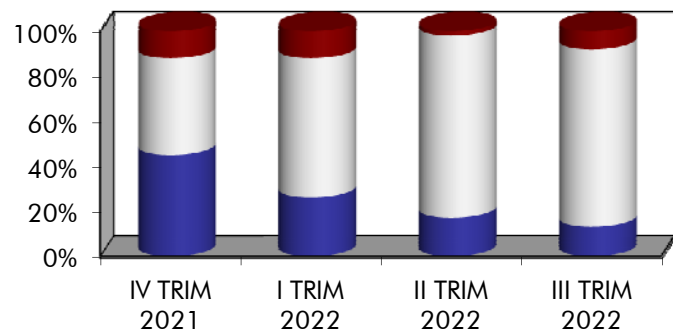

PRODUZIONE

- - diminuzione
- - stabile
- - aumento

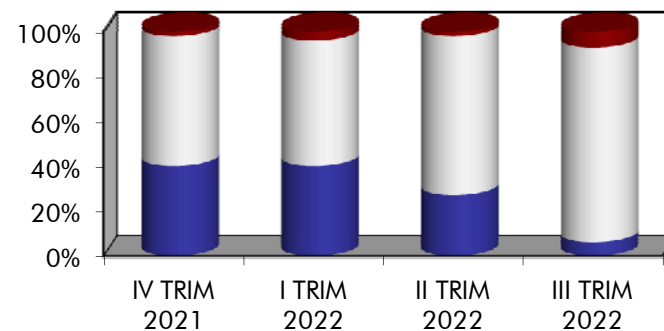

DOMANDA INTERNA

DOMANDA INTERNA

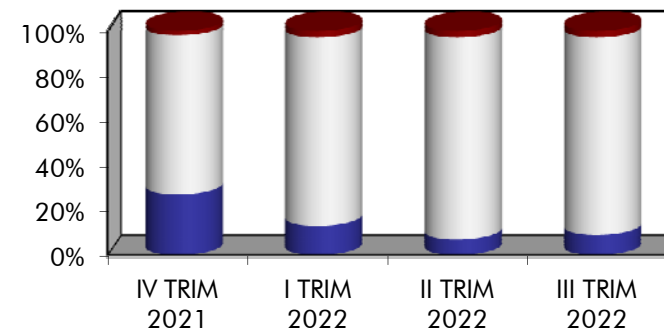

RISPETTO AI 12 MESI PRECEDENTI PER I PROSSIMI 12 MESI SI PREVEDONO:

TOTALE REGIONE

SETTORI	Investimenti in digitalizzazione				Investimenti in sostenibilità ambientale				Investimenti per efficienza energetica				Investimenti in risorse umane/formazione				Investimenti in ricerca e sviluppo				Altri investimenti			
	+	=	-	Non prev.	+	=	-	Non prev.	+	=	-	Non prev.	+	=	-	Non prev.	+	=	-	Non prev.	+	=	-	Non prev.
Petrolio	nd	nd	nd	nd	nd	nd	nd	nd	nd	nd	nd	nd	nd	nd	nd	nd	nd	nd	nd	nd	nd	nd	nd	nd
Produzion.e prima trasf.metalli	49	41	0	10	90	10	0	0	90	0	0	10	43	57	0	0	84	16	0	0	100	0	0	0
Estraz. minerali non metalliferi	0	0	0	100	0	100	0	0	0	100	0	0	0	0	100	0	0	0	100	nd	nd	nd	nd	
Lavoraz. minerali non metalliferi	91	3	6	0	93	7	0	0	100	0	0	0	94	6	0	0	90	10	0	0	0	0	0	100
Ind. chimiche ed aff.	61	39	0	0	61	14	0	25	61	14	0	25	33	67	0	0	23	77	0	0	74	0	0	26
Industrie chimiche e farmac.	61	39	0	0	61	14	0	25	61	14	0	25	33	67	0	0	23	77	0	0	74	0	0	26
Produtz. fibre artificiali e sintetiche	nd	nd	nd	nd	nd	nd	nd	nd	nd	nd	nd	nd	nd	nd	nd	nd	nd	nd	nd	nd	nd	nd	nd	nd
Industrie meccaniche	35	64	0	1	20	73	0	7	17	77	0	6	7	88	0	5	18	77	2	3	5	86	0	9
Costruz. prodotti in metallo	27	71	0	2	17	71	0	12	45	44	0	11	9	91	0	0	7	72	7	14	19	54	0	27
Costr.install. macchine	61	39	0	0	40	58	0	2	19	81	0	0	11	78	0	11	39	60	1	0	0	98	0	2
Macchine per ufficio	nd	nd	nd	nd	nd	nd	nd	nd	nd	nd	nd	nd	nd	nd	nd	nd	nd	nd	nd	nd	nd	nd	nd	nd
Mat. elettrico ed elettronico	10	89	0	1	0	91	0	9	0	91	0	9	1	98	0	1	0	99	0	1	0	74	0	26
Strum. precisione, medico chir.	0	100	0	0	0	0	0	100	0	0	0	100	100	0	0	0	100	0	0	0	nd	nd	nd	nd
Mezzi di trasporto	nd	nd	nd	nd	nd	nd	nd	nd	nd	nd	nd	nd	nd	nd	nd	nd	nd	nd	nd	nd	nd	nd	nd	nd
Costruz. autoveicoli, ecc.	nd	nd	nd	nd	nd	nd	nd	nd	nd	nd	nd	nd	nd	nd	nd	nd	nd	nd	nd	nd	nd	nd	nd	nd
Costruz. altri mezzi di trasporto	nd	nd	nd	nd	nd	nd	nd	nd	nd	nd	nd	nd	nd	nd	nd	nd	nd	nd	nd	nd	nd	nd	nd	nd
Alimentari	9	91	0	0	1	99	0	0	0	100	0	0	9	91	0	0	1	99	0	0	0	38	0	62
Alimentari di base	8	92	0	0	0	100	0	0	0	100	0	0	8	92	0	0	0	100	0	0	nd	nd	nd	nd
Bevande ed altri alimentari	62	38	0	0	62	38	0	0	0	100	0	0	62	38	0	0	62	38	0	0	0	38	0	62
Industrie tessili	0	22	0	78	26	22	0	52	26	22	0	52	0	49	0	51	0	49	0	51	0	0	0	100
Pelli e cuoio	100	0	0	0	100	0	0	0	100	0	0	0	0	100	0	0	100	0	0	0	nd	nd	nd	nd
Calzature, abbigl. e biancheria casa	nd	nd	nd	nd	nd	nd	nd	nd	nd	nd	nd	nd	nd	nd	nd	nd	nd	nd	nd	nd	nd	nd	nd	nd
Legno e mobili in legno	25	68	2	5	23	65	0	12	37	51	0	12	4	70	4	22	5	94	0	1	0	1	0	99
Carta, stampa, editoria	18	75	7	0	62	38	0	0	62	38	0	0	51	49	0	0	15	85	0	0	100	0	0	0
Gomma e plastica	26	22	0	52	48	0	0	52	33	26	0	41	22	38	0	40	22	38	0	40	0	0	0	100
Manifatturiere diverse	16	0	84	0	0	100	0	0	11	89	0	0	16	84	0	0	5	95	0	0	nd	nd	nd	nd
<b>TOTALE</b>	<b>41</b>	<b>51</b>	<b>2</b>	<b>6</b>	<b>56</b>	<b>38</b>	<b>0</b>	<b>6</b>	<b>58</b>	<b>33</b>	<b>0</b>	<b>9</b>	<b>29</b>	<b>65</b>	<b>1</b>	<b>5</b>	<b>46</b>	<b>51</b>	<b>1</b>	<b>2</b>	<b>30</b>	<b>33</b>	<b>0</b>	<b>37</b>

RISPETTO AI 12 MESI PRECEDENTI PER I PROSSIMI 12 MESI SI PREVEDONO:

	PROVINCE				
	Gorizia	Pordenone	Trieste	Udine	TOTALE
<b>Investimenti in digitalizzazione</b>					
In aumento	52	67	100	42	<b>41</b>
Stazionari	12	28	0	50	<b>51</b>
In Diminuzione	29	3	0	1	<b>2</b>
Non previsti	7	2	0	7	<b>6</b>
<b>Investimenti in sostenibilità ambientale</b>					
In aumento	47	73	0	61	<b>56</b>
Stazionari	46	21	100	33	<b>38</b>
In Diminuzione	0	0	0	0	<b>0</b>
Non previsti	7	6	0	6	<b>6</b>
<b>Investimenti per efficientamento energetico</b>					
In aumento	47	77	0	61	<b>58</b>
Stazionari	46	17	100	28	<b>33</b>
In Diminuzione	0	0	0	0	<b>0</b>
Non previsti	7	6	0	11	<b>9</b>
<b>Investimenti in risorse umane/formazione</b>					
In aumento	2	46	100	31	<b>29</b>
Stazionari	91	51	0	64	<b>65</b>
In Diminuzione	0	3	0	0	<b>1</b>
Non previsti	7	0	0	5	<b>5</b>
<b>Investimenti in ricerca e sviluppo</b>					
In aumento	2	29	100	55	<b>46</b>
Stazionari	91	60	0	44	<b>51</b>
In Diminuzione	0	4	0	0	<b>1</b>
Non previsti	7	7	0	1	<b>2</b>
<b>Altri investimenti</b>					
In aumento	80	66	nd	2	<b>30</b>
Stazionari	3	16	nd	49	<b>33</b>
In Diminuzione	0	0	nd	0	<b>0</b>
Non previsti	17	18	nd	49	<b>37</b>



CREDITO: CON RIFERIMENTO AL II TRIMESTRE 2022 RISPETTO AL TRIMESTRE PRECEDENTE SI REGISTRA (% RISPOSTE):

TOTALE REGIONE

SETTORI	MAGGIORI GARANZIE RICHIESTE		RIDUZIONE AFFIDAMENTI		TASSI DI INTERESSE PIU' ONEROSI	
	NO	SI	NO	SI	NO	SI
Petrolio	nd	nd	nd	nd	nd	nd
Produzion.e prima trasf.metalli	100	0	100	0	100	0
Estraz. minerali non metalliferi	100	0	100	0	100	0
Lavoraz. minerali non metalliferi	100	0	100	0	10	90
Ind. chimiche ed aff.	77	23	100	0	53	47
Industrie chimiche e farmac.	77	23	100	0	53	47
Prodוז. fibre artificiali e sintetiche	nd	nd	nd	nd	nd	nd
Industrie meccaniche	98	2	98	2	60	40
Costruz. prodotti in metallo	98	2	100	0	52	48
Costr.install. macchine	97	3	96	4	29	71
Macchine per ufficio	nd	nd	nd	nd	nd	nd
Mat. elettrico ed elettronico	100	0	100	0	99	1
Strum. precisione, medico chir.	100	0	100	0	100	0
Mezzi di trasporto	nd	nd	nd	nd	nd	nd
Costruz. autoveicoli, ecc.	nd	nd	nd	nd	nd	nd
Costruz. altri mezzi di trasporto	nd	nd	nd	nd	nd	nd
Alimentari	100	0	100	0	52	48
Alimentari di base	100	0	100	0	51	49
Bevande ed altri alimentari	100	0	100	0	100	0
Industrie tessili	100	0	100	0	100	0
Pelli e cuoio	100	0	100	0	100	0
Calzature, abbigl. e biancheria casa	nd	nd	nd	nd	nd	nd
Legno e mobili in legno	98	2	100	0	97	3
Carta, stampa, editoria	93	7	100	0	47	53
Gomma e plastica	100	0	100	0	12	88
Manifatturiere diverse	95	5	95	5	11	89
<b>TOTALE</b>	<b>97</b>	<b>3</b>	<b>99</b>	<b>1</b>	<b>77</b>	<b>23</b>

CREDITO: CON RIFERIMENTO AL II TRIMESTRE 2022 RISPETTO AL TRIMESTRE PRECEDENTE SI REGISTRA (% RISPOSTE):

SITUAZIONE PER PROVINCIA

PROVINCE	MAGGIORI GARANZIE RICHIESTE		RIDUZIONE AFFIDAMENTI		TASSI DI INTERESSE PIU' ONEROSI	
	NO	SI	NO	SI	NO	SI
Gorizia	100	0	100	0	64	36
Pordenone	97	3	100	0	50	50
Trieste	0	100	0	100	0	100
Udine	97	3	99	1	80	20
<b>TOTALE</b>	<b>97</b>	<b>3</b>	<b>99</b>	<b>1</b>	<b>77</b>	<b>23</b>

3.4. ALLEGATI STATISTICI PROVINCIALI  
TABELLE PROVINCIALI PER SETTORE - DATI CONSUNTIVI E DI PREVISIONE

CONSUNTIVI II TRIMESTRE 2022 – PROVINCIA DI GORIZIA (I)

CONSUNTIVI II TRIMESTRE 2022 – PROVINCIA DI GORIZIA (II)

CONSUNTIVI II TRIMESTRE 2022 – PROVINCIA DI PORDENONE (I)

CONSUNTIVI II TRIMESTRE 2022 – PROVINCIA DI PORDENONE (II)

CONSUNTIVI II TRIMESTRE 2022 – PROVINCIA DI TRIESTE (I)

CONSUNTIVI II TRIMESTRE 2022 – PROVINCIA DI TRIESTE (II)

CONSUNTIVI II TRIMESTRE 2022 – PROVINCIA DI UDINE (I)

CONSUNTIVI II TRIMESTRE 2022 – PROVINCIA DI UDINE (II)

PREVISIONI III TRIMESTRE 2022 – PROVINCIA DI GORIZIA

PREVISIONI RELATIVE AGLI INVESTIMENTI PER I PROSSIMI 12 MESI – PROVINCIA DI GORIZIA

PREVISIONI RELATIVE ALLE CONDIZIONI DI CREDITO PER I PROSSIMI 3 MESI – PROVINCIA DI GORIZIA

PREVISIONI III TRIMESTRE 2022 – PROVINCIA DI PORDENONE

PREVISIONI RELATIVE AGLI INVESTIMENTI PER I PROSSIMI 12 MESI – PROVINCIA DI PORDENONE

PREVISIONI RELATIVE ALLE CONDIZIONI DI CREDITO PER I PROSSIMI 3 MESI – PROVINCIA DI PORDENONE

PREVISIONI III TRIMESTRE 2022 – PROVINCIA DI TRIESTE

PREVISIONI RELATIVE AGLI INVESTIMENTI PER I PROSSIMI 12 MESI – PROVINCIA DI TRIESTE

PREVISIONI RELATIVE ALLE CONDIZIONI DI CREDITO PER I PROSSIMI 3 MESI – PROVINCIA DI TRIESTE

PREVISIONI III TRIMESTRE 2022 – PROVINCIA DI UDINE

PREVISIONI RELATIVE AGLI INVESTIMENTI PER I PROSSIMI 12 MESI – PROVINCIA DI UDINE

PREVISIONI RELATIVE ALLE CONDIZIONI DI CREDITO PER I PROSSIMI 3 MESI – PROVINCIA DI UDINE

CONSUNTIVI II TRIMESTRE 2022

PROVINCIA DI GORIZIA

SETTORI	PRODUZIONE		VENDITE %						NUOVI ORDINI		PRODUZIONE	OCCUPATI
	%		TOTALE		ITALIA		ESTERO		%		ASSICURATA	%
	(c)	(t)	(c)	(t)	(c)	(t)	(c)	(t)	(c)	(t)	n. giorni	(c)
Petrolio	nd	nd	nd	nd	nd	nd	nd	nd	nd	nd	nd	nd
Prod.I trasf. metalli	nd	nd	nd	nd	nd	nd	nd	nd	nd	nd	nd	nd
Estr.minerali non met.	nd	nd	nd	nd	nd	nd	nd	nd	nd	nd	nd	nd
Lav.minerali non met.	nd	nd	nd	nd	nd	nd	nd	nd	nd	nd	nd	nd
Ind. chimiche e affini	4,8	-2,4	22,3	20,2	21,1	18,7	22,6	20,6	11,9	20,9	60	0,70
- industrie chimiche	4,8	-2,4	22,3	20,2	21,1	18,7	22,6	20,6	11,9	20,9	60	0,70
- prod. fibre art. e sin.	nd	nd	nd	nd	nd	nd	nd	nd	nd	nd	nd	nd
Industrie meccaniche	2,0	0,0	10,0	60,0	0,0	0,0	10,0	60,0	15,0	65,0	50	0,00
- Costr. prodot. in met.	nd	nd	nd	nd	nd	nd	nd	nd	nd	nd	nd	nd
- Costr.instal.macchine	2,0	0,0	10,0	60,0	0,0	0,0	10,0	60,0	15,0	65,0	50	0,00
- Macchine per ufficio	nd	nd	nd	nd	nd	nd	nd	nd	nd	nd	nd	nd
- Mat.eletr.elettron.	nd	nd	nd	nd	nd	nd	nd	nd	nd	nd	nd	nd
- Strum. prec. med.chir.	nd	nd	nd	nd	nd	nd	nd	nd	nd	nd	nd	nd
Mezzi di trasporto	nd	nd	nd	nd	nd	nd	nd	nd	nd	nd	nd	nd
- Costruz.autoveicoli	nd	nd	nd	nd	nd	nd	nd	nd	nd	nd	nd	nd
- Altri mezzi trasp.	nd	nd	nd	nd	nd	nd	nd	nd	nd	nd	nd	nd
Alimentari	nd	nd	nd	nd	nd	nd	nd	nd	nd	nd	nd	nd
- Alimentari di base	nd	nd	nd	nd	nd	nd	nd	nd	nd	nd	nd	nd
- Bevande e altri alim.	nd	nd	nd	nd	nd	nd	nd	nd	nd	nd	nd	nd
Industrie tessili	nd	nd	nd	nd	nd	nd	nd	nd	nd	nd	nd	nd
Pelli e cuoio	nd	nd	nd	nd	nd	nd	nd	nd	nd	nd	nd	nd
Calz.abbigl.bianc.casa	nd	nd	nd	nd	nd	nd	nd	nd	nd	nd	nd	nd
Legno, mobili in legno	nd	15,0	nd	15,0	nd	15,0	nd	nd	-10,0	-10,0	10	nd
Carta, stampa, editoria	0,0	0,0	16,0	19,0	-4,0	6,0	18,0	21,0	-44,0	29,0	70	2,00
Gomma e plastica	-8,0	-10,0	-10,0	-3,0	-10,0	-1,0	-19,0	-35,0	-5,0	0,0	10	4,00
Manifatturiere diverse	-7,0	-4,0	-7,0	-6,0	-5,0	1,0	-17,0	-20,0	-6,0	-5,0	30	3,50
<b>T O T A L E</b>	<b>-0,3</b>	<b>-2,8</b>	<b>10,1</b>	<b>11,7</b>	<b>0,6</b>	<b>5,5</b>	<b>16,5</b>	<b>17,4</b>	<b>-1,6</b>	<b>13,5</b>	<b>48</b>	<b>2,10</b>

(c) = variazione congiunturale

(t) = variazione tendenziale

CONSUNTIVI II TRIMESTRE 2022

PROVINCIA DI GORIZIA

SETTORI	PREZZI DEI MATERIALI %		PREZZI DEI PROD. FINITI %		SCORTE PRODOTTI FINITI ( % risposte )				UTILIZZAZIONE IMPIANTI
	(c)	(t)	(c)	(t)	(E)	(A)	(S)	(N)	(%)
Petrolio	nd	nd	nd	nd	nd	nd	nd	nd	nd
Prod.I trasf. metalli	nd	nd	nd	nd	nd	nd	nd	nd	nd
Estr.minerali non met.	nd	nd	nd	nd	nd	nd	nd	nd	nd
Lav.minerali non met.	nd	nd	nd	nd	nd	nd	nd	nd	nd
Ind. chimiche e affini	1,4	5,3	0,0	-3,8	0	100	0	0	71,4
- industrie chimiche	1,4	5,3	0,0	-3,8	0	100	0	0	71,4
- prod. fibre art. e sin.	nd	nd	nd	nd	nd	nd	nd	nd	nd
Industrie meccaniche	13,0	28,0	0,0	6,0	0	0	0	0	80,0
- Costr. prodot. in met.	nd	nd	nd	nd	nd	nd	nd	nd	nd
- Costr.instal.macchine	13,0	28,0	0,0	6,0	100	0	0	0	80,0
- Macchine per ufficio	nd	nd	nd	nd	nd	nd	nd	nd	nd
- Mat.eletr.elettron.	nd	nd	nd	nd	nd	nd	nd	nd	nd
- Strum. prec. med.chir.	nd	nd	nd	nd	nd	nd	nd	nd	nd
Mezzi di trasporto	nd	nd	nd	nd	nd	nd	nd	nd	nd
- Costruz.autoveicoli	nd	nd	nd	nd	nd	nd	nd	nd	nd
- Altri mezzi trasp.	nd	nd	nd	nd	nd	nd	nd	nd	nd
Alimentari	nd	nd	nd	nd	nd	nd	nd	nd	nd
- Alimentari di base	nd	nd	nd	nd	nd	nd	nd	nd	nd
- Bevande e altri alim.	nd	nd	nd	nd	nd	nd	nd	nd	nd
Industrie tessili	nd	nd	nd	nd	nd	nd	nd	nd	nd
Pelli e cuoio	nd	nd	nd	nd	nd	nd	nd	nd	nd
Calz.abbigl.bianc.casa	nd	nd	nd	nd	nd	nd	nd	nd	nd
Legno, mobili in legno	-10,0	nd	-15,0	nd	0	100	0	0	95,0
Carta, stampa, editoria	20,0	35,0	0,0	19,0	0	100	0	0	65,0
Gomma e plastica	9,0	9,0	16,0	28,0	100	0	0	0	95,0
Manifatturiere diverse	12,0	61,0	11,0	60,0	0	100	0	0	90,0
<b>T O T A L E</b>	<b>7,4</b>	<b>26,5</b>	<b>4,1</b>	<b>20,6</b>	<b>10</b>	<b>90</b>	<b>0</b>	<b>0</b>	<b>78,4</b>

(c) = variazione congiunturale

(t) = variazione tendenziale

(E) = esuberanti (S) = scarse

(A) = adeguate (N) = non si tengono

SETTORI	PRODUZIONE		VENDITE %						NUOVI ORDINI		PRODUZIONE	OCCUPATI
	%		TOTALE		ITALIA		ESTERO		%		ASSICURATA	%
	(c)	(t)	(c)	(t)	(c)	(t)	(c)	(t)	(c)	(t)	n. giorni	(c)
Petrolio	nd	nd	nd	nd	nd	nd	nd	nd	nd	nd	nd	nd
Prod.I trasf. metalli	0,0	-14,0	0,0	-14,0	0,0	-15,0	0,0	-13,0	1,0	-14,0	60	-1,50
Estr.minerali non met.	0,0	0,0	13,0	6,5	13,0	6,5	nd	nd	0,0	0,0	nd	0,00
Lav.minerali non met.	1,9	11,1	17,1	8,6	19,2	11,0	7,2	-3,7	-0,4	-0,8	112	0,00
Ind. chimiche e affini	nd	nd	nd	nd	nd	nd	nd	nd	nd	nd	nd	nd
- industrie chimiche	nd	nd	nd	nd	nd	nd	nd	nd	nd	nd	nd	nd
- prod. fibre art. e sin.	nd	nd	nd	nd	nd	nd	nd	nd	nd	nd	nd	nd
Industrie meccaniche	2,9	4,2	12,0	12,6	0,0	21,1	9,1	0,4	73,5	58,2	97	-0,30
- Costr. prodot. in met.	3,2	3,5	12,5	12,3	23,4	21,6	6,2	0,3	0,3	17,4	87	-0,30
- Costr.instal.macchine	nd	nd	nd	nd	nd	nd	nd	nd	nd	nd	nd	nd
- Macchine per ufficio	nd	nd	nd	nd	nd	nd	nd	nd	nd	nd	nd	nd
- Mat.eletr.elettron.	-2,2	14,8	5,8	16,8	0,0	17,2	369,2	12,5	1170,4	668,1	241	-1,30
- Strum. prec. med.chir.	nd	nd	nd	nd	nd	nd	nd	nd	nd	nd	nd	nd
Mezzi di trasporto	nd	nd	nd	nd	nd	nd	nd	nd	nd	nd	nd	nd
- Costruz.autoveicoli	nd	nd	nd	nd	nd	nd	nd	nd	nd	nd	nd	nd
- Altri mezzi trasp.	nd	nd	nd	nd	nd	nd	nd	nd	nd	nd	nd	nd
Alimentari	0,0	0,0	0,0	0,0	0,0	0,0	nd	nd	0,0	0,0	60	6,00
- Alimentari di base	nd	nd	nd	nd	nd	nd	nd	nd	nd	nd	nd	nd
- Bevande e altri alim.	0,0	0,0	0,0	0,0	0,0	0,0	nd	nd	0,0	0,0	60	6,00
Industrie tessili	-2,0	-5,8	0,0	-16,7	-3,6	-16,9	47,7	-14,2	16,2	3,5	30	11,10
Pelli e cuoio	nd	nd	nd	nd	nd	nd	nd	nd	nd	nd	nd	nd
Calz.abbigl.bianc.casa	nd	nd	nd	nd	nd	nd	nd	nd	nd	nd	nd	nd
Legno, mobili in legno	-10,0	5,0	-3,2	10,5	5,9	14,0	-18,8	3,5	-13,5	-0,7	69	75,90
Carta, stampa, editoria	7,2	26,2	-2,1	17,9	-6,7	12,4	0,7	21,0	-15,6	7,1	75	7,40
Gomma e plastica	-7,0	16,0	-6,2	15,1	-4,2	18,7	-34,7	-30,3	-34,8	-20,1	20	5,00
Manifatturiere diverse	-6,7	-14,0	19,3	6,6	9,3	-60,3	20,6	12,9	36,0	116,0	628	0,90
<b>T O T A L E</b>	<b>1,8</b>	<b>4,4</b>	<b>8,0</b>	<b>5,1</b>	<b>12,0</b>	<b>7,4</b>	<b>4,1</b>	<b>0,4</b>	<b>16,8</b>	<b>13,6</b>	<b>95</b>	<b>4,20</b>

(c) = variazione congiunturale

(t) = variazione tendenziale

CONSUNTIVI II TRIMESTRE 2022

PROVINCIA DI PORDENONE

SETTORI	PREZZI DEI MATERIALI %		PREZZI DEI PROD. FINITI %		SCORTE PRODOTTI FINITI ( % risposte )				UTILIZZAZIONE IMPIANTI
	(c)	(t)	(c)	(t)	(E)	(A)	(S)	(N)	(%)
Petrolio	nd	nd	nd	nd	nd	nd	nd	nd	nd
Prod.I trasf. metalli	12,0	37,0	20,0	40,0	0	100	0	0	80,0
Estr.minerali non met.	nd	nd	-5,0	4,0	0	100	0	0	80,0
Lav.minerali non met.	7,2	16,3	8,3	17,7	0	8	92	0	97,3
Ind. chimiche e affini	nd	nd	nd	nd	nd	nd	nd	nd	nd
- industrie chimiche	nd	nd	nd	nd	nd	nd	nd	nd	nd
- prod. fibre art. e sin.	nd	nd	nd	nd	nd	nd	nd	nd	nd
Industrie meccaniche	6,7	45,7	6,3	14,9	0	86	0	9	75,0
- Costr. prodot. in met.	7,0	48,4	6,6	15,7	0	91	0	9	74,4
- Costr.instal.macchine	nd	nd	nd	nd	nd	nd	nd	nd	nd
- Macchine per ufficio	nd	nd	nd	nd	nd	nd	nd	nd	nd
- Mat.eletr.elettron.	1,5	5,0	1,5	2,2	74	26	0	0	84,8
- Strum. prec. med.chir.	nd	nd	nd	nd	nd	nd	nd	nd	nd
Mezzi di trasporto	nd	nd	nd	nd	nd	nd	nd	nd	nd
- Costruz.autoveicoli	nd	nd	nd	nd	nd	nd	nd	nd	nd
- Altri mezzi trasp.	nd	nd	nd	nd	nd	nd	nd	nd	nd
Alimentari	5,0	20,0	10,0	10,0	0	100	0	0	50,0
- Alimentari di base	nd	nd	nd	nd	nd	nd	nd	nd	nd
- Bevande e altri alim.	5,0	20,0	10,0	10,0	0	100	0	0	50,0
Industrie tessili	0,0	0,0	0,0	38,0	0	0	0	100	90,0
Pelli e cuoio	nd	nd	nd	nd	nd	nd	nd	nd	nd
Calz.abbigl.bianc.casa	nd	nd	nd	nd	nd	nd	nd	nd	nd
Legno, mobili in legno	5,6	12,0	3,0	10,5	0	100	0	0	77,0
Carta, stampa, editoria	3,5	30,8	7,4	17,8	0	100	0	0	95,0
Gomma e plastica	11,9	7,9	27,8	18,4	0	100	0	0	60,0
Manifatturiere diverse	nd	nd	0,0	5,0	0	100	0	0	88,9
<b>T O T A L E</b>	<b>7,6</b>	<b>30,5</b>	<b>10,1</b>	<b>22,1</b>	<b>1</b>	<b>69</b>	<b>26</b>	<b>4</b>	<b>85,6</b>

(c) = variazione congiunturale

(t) = variazione tendenziale

(E) = esuberanti (S) = scarse

(A) = adeguate (N) = non si tengono

CONSUNTIVI II TRIMESTRE 2022

PROVINCIA DI TRIESTE

SETTORI	PRODUZIONE		VENDITE %						NUOVI ORDINI		PRODUZIONE	OCCUPATI
	%		TOTALE		ITALIA		ESTERO		%		ASSICURATA	%
	(c)	(t)	(c)	(t)	(c)	(t)	(c)	(t)	(c)	(t)	n. giorni	(c)
Petrolio	nd	nd	nd	nd	nd	nd	nd	nd	nd	nd	nd	nd
Prod.I trasf. metalli	nd	nd	nd	nd	nd	nd	nd	nd	nd	nd	nd	nd
Estr.minerali non met.	nd	nd	nd	nd	nd	nd	nd	nd	nd	nd	nd	nd
Lav.minerali non met.	nd	nd	nd	nd	nd	nd	nd	nd	nd	nd	nd	nd
Ind. chimiche e affini	nd	nd	nd	nd	nd	nd	nd	nd	nd	nd	nd	nd
- industrie chimiche	nd	nd	nd	nd	nd	nd	nd	nd	nd	nd	nd	nd
- prod. fibre art. e sin.	nd	nd	nd	nd	nd	nd	nd	nd	nd	nd	nd	nd
Industrie meccaniche	-20,0	-20,0	17,0	16,0	0,0	-14,0	17,0	16,0	-13,3	30,4	45	-1,70
- Costr. prodot. in met.	nd	nd	nd	nd	nd	nd	nd	nd	nd	nd	nd	nd
- Costr.instal.macchine	nd	nd	nd	nd	nd	nd	nd	nd	nd	nd	nd	nd
- Macchine per ufficio	nd	nd	nd	nd	nd	nd	nd	nd	nd	nd	nd	nd
- Mat.eletr.elettron.	-20,0	-20,0	17,0	16,0	93,8	-14,0	17,0	16,0	-13,3	30,4	45	-1,70
- Strum. prec. med.chir.	nd	nd	nd	nd	nd	nd	nd	nd	nd	nd	nd	nd
Mezzi di trasporto	nd	nd	nd	nd	nd	nd	nd	nd	nd	nd	nd	nd
- Costruz.autoveicoli	nd	nd	nd	nd	nd	nd	nd	nd	nd	nd	nd	nd
- Altri mezzi trasp.	nd	nd	nd	nd	nd	nd	nd	nd	nd	nd	nd	nd
Alimentari	-4,3	-4,0	-4,3	-4,0	-3,8	1,3	-4,4	-5,3	10,0	10,0	6	-14,00
- Alimentari di base	nd	nd	nd	nd	nd	nd	nd	nd	nd	nd	nd	nd
- Bevande e altri alim.	-4,3	-4,0	-4,3	-4,0	-3,8	1,3	-4,4	-5,3	10,0	10,0	6	-14,00
Industrie tessili	-1,1	4,0	-1,1	4,0	-1,1	4,0	nd	nd	-1,1	4,0	25	-1,90
Pelli e cuoio	nd	nd	nd	nd	nd	nd	nd	nd	nd	nd	nd	nd
Calz.abbigl.bianc.casa	nd	nd	nd	nd	nd	nd	nd	nd	nd	nd	nd	nd
Legno, mobili in legno	nd	nd	nd	nd	nd	nd	nd	nd	nd	nd	nd	nd
Carta, stampa, editoria	8,0	10,0	7,0	27,0	5,0	20,0	10,0	40,0	3,0	10,0	79	3,00
Gomma e plastica	nd	nd	nd	nd	nd	nd	nd	nd	nd	nd	nd	nd
Manifatturiere diverse	25,0	25,0	42,0	68,0	45,0	66,0	30,0	78,0	60,0	150,0	180	2,00
<b>T O T A L E</b>	<b>-18,0</b>	<b>-17,7</b>	<b>16,2</b>	<b>16,4</b>	<b>15,8</b>	<b>13,8</b>	<b>16,9</b>	<b>16,3</b>	<b>-11,7</b>	<b>29,6</b>	<b>47</b>	<b>-1,20</b>

(c) = variazione congiunturale

(t) = variazione tendenziale



CONSUNTIVI II TRIMESTRE 2022

PROVINCIA DI TRIESTE

SETTORI	PREZZI DEI MATERIALI %		PREZZI DEI PROD. FINITI %		SCORTE PRODOTTI FINITI ( % risposte )				UTILIZZAZIONE IMPIANTI
	(c)	(t)	(c)	(t)	(E)	(A)	(S)	(N)	(%)
Petrolio	nd	nd	nd	nd	nd	nd	nd	nd	nd
Prod.l trasf. metalli	nd	nd	nd	nd	nd	nd	nd	nd	nd
Estr.minerali non met.	nd	nd	nd	nd	nd	nd	nd	nd	nd
Lav.minerali non met.	nd	nd	nd	nd	nd	nd	nd	nd	nd
Ind. chimiche e affini	nd	nd	nd	nd	nd	nd	nd	nd	nd
- industrie chimiche	nd	nd	nd	nd	nd	nd	nd	nd	nd
- prod. fibre art. e sin.	nd	nd	nd	nd	nd	nd	nd	nd	nd
Industrie meccaniche	-13,3	30,4	16,1	10,2	0	100	0	0	75,0
- Costr. prodot. in met.	nd	nd	nd	nd	nd	nd	nd	nd	nd
- Costr.instal.macchine	nd	nd	nd	nd	nd	nd	nd	nd	nd
- Macchine per ufficio	nd	nd	nd	nd	nd	nd	nd	nd	nd
- Mat.eletr.elettron.	-13,3	30,4	16,1	10,2	0	100	0	0	75,0
- Strum. prec. med.chir.	nd	nd	nd	nd	nd	nd	nd	nd	nd
Mezzi di trasporto	nd	nd	nd	nd	nd	nd	nd	nd	nd
- Costruz.autoveicoli	nd	nd	nd	nd	nd	nd	nd	nd	nd
- Altri mezzi trasp.	nd	nd	nd	nd	nd	nd	nd	nd	nd
Alimentari	5,0	50,0	4,0	15,0	0	100	0	0	60,0
- Alimentari di base	nd	nd	nd	nd	nd	nd	nd	nd	nd
- Bevande e altri alim.	5,0	50,0	4,0	15,0	0	100	0	0	60,0
Industrie tessili	0,0	0,0	0,0	0,0	0	0	0	100	85,0
Pelli e cuoio	nd	nd	nd	nd	nd	nd	nd	nd	nd
Calz.abbigl.bianc.casa	nd	nd	nd	nd	nd	nd	nd	nd	nd
Legno, mobili in legno	nd	nd	nd	nd	nd	nd	nd	nd	nd
Carta, stampa, editoria	10,0	115,0	7,0	25,0	0	100	0	0	80,0
Gomma e plastica	nd	nd	nd	nd	nd	nd	nd	nd	nd
Manifatturiere diverse	50,0	25,0	15,0	10,0	0	100	0	0	50,0
<b>T O T A L E</b>	<b>-11,5</b>	<b>32,7</b>	<b>15,2</b>	<b>10,5</b>	<b>0</b>	<b>97</b>	<b>0</b>	<b>3</b>	<b>75,3</b>

(c) = variazione congiunturale

(t) = variazione tendenziale

(E) = esuberanti (S) = scarse

(A) = adeguate (N) = non si tengono

SETTORI	PRODUZIONE		VENDITE %						NUOVI ORDINI		PRODUZIONE	OCCUPATI
	%		TOTALE		ITALIA		ESTERO		%		ASSICURATA	%
	(c)	(t)	(c)	(t)	(c)	(t)	(c)	(t)	(c)	(t)	n. giorni	(c)
Petrolio	nd	nd	nd	nd	nd	nd	nd	nd	nd	nd	nd	nd
Prod.I trasf. metalli	6,3	1,3	9,9	10,5	10,7	14,2	8,6	5,9	-5,4	14,8	330	0,10
Estr.minerali non met.	nd	nd	nd	nd	nd	nd	nd	nd	nd	nd	nd	nd
Lav.minerali non met.	4,5	2,5	-4,3	-6,3	-6,6	-5,1	4,6	-11,2	-6,3	-7,7	100	-2,60
Ind. chimiche e affini	5,8	5,5	6,8	7,9	7,6	5,4	12,1	11,3	-7,3	4,9	80	-0,20
- industrie chimiche	5,8	5,5	6,8	7,9	7,6	5,4	12,1	11,3	-7,3	4,9	80	-0,20
- prod. fibre art. e sin.	nd	nd	nd	nd	nd	nd	nd	nd	nd	nd	nd	nd
Industrie meccaniche	-0,7	0,8	2,2	6,8	0,0	7,9	1,5	6,3	-4,2	16,5	195	0,20
- Costr. prodot. in met.	-4,4	4,9	-4,0	11,7	-8,7	12,9	5,2	9,6	-11,4	-0,8	80	0,30
- Costr.instal.macchine	0,2	0,5	3,8	6,6	10,6	7,6	1,2	6,5	-0,9	20,5	230	0,20
- Macchine per ufficio	nd	nd	nd	nd	nd	nd	nd	nd	nd	nd	nd	nd
- Mat.eletr.elettron.	0,5	-6,9	0,5	-6,7	2,9	-4,9	-4,0	-12,0	-19,3	23,1	139	0,10
- Strum. prec. med.chir.	-15,0	-20,0	20,0	15,0	20,0	15,0	20,0	15,0	-18,0	9,0	110	-1,00
Mezzi di trasporto	nd	nd	nd	nd	nd	nd	nd	nd	nd	nd	nd	nd
- Costruz.autoveicoli	nd	nd	nd	nd	nd	nd	nd	nd	nd	nd	nd	nd
- Altri mezzi trasp.	nd	nd	nd	nd	nd	nd	nd	nd	nd	nd	nd	nd
Alimentari	-3,2	-0,1	-1,2	0,5	-0,6	4,0	-3,0	-7,5	-4,0	-6,8	58	-2,00
- Alimentari di base	-3,2	-0,1	-1,2	0,5	-0,6	4,0	-3,0	-7,5	-4,0	-6,8	58	-2,00
- Bevande e altri alim.	nd	nd	nd	nd	nd	nd	nd	nd	nd	nd	nd	nd
Industrie tessili	-12,6	-5,9	-7,8	-3,3	-15,0	-2,2	-2,0	-18,0	-7,9	-3,1	78	-3,80
Pelli e cuoio	1,0	5,0	1,0	14,0	1,0	14,0	nd	nd	-27,0	-11,0	50	-2,00
Calz.abbigl.bianc.casa	nd	nd	nd	nd	nd	nd	nd	nd	nd	nd	nd	nd
Legno, mobili in legno	6,9	0,8	3,8	-2,3	2,6	-1,2	5,4	-4,0	-4,8	-15,3	93	1,90
Carta, stampa, editoria	2,4	3,1	-1,1	0,8	0,9	1,7	-7,8	-2,2	-7,7	-4,8	45	-1,70
Gomma e plastica	-0,8	1,2	-2,8	0,3	-0,2	-2,7	-3,6	2,0	0,0	-1,1	40	0,00
Manifatturiere diverse	nd	nd	nd	nd	nd	nd	nd	nd	nd	nd	nd	nd
<b>TOTALE</b>	<b>4,4</b>	<b>1,4</b>	<b>6,3</b>	<b>6,8</b>	<b>6,8</b>	<b>8,8</b>	<b>5,8</b>	<b>4,4</b>	<b>-5,3</b>	<b>8,2</b>	<b>230</b>	<b>0,10</b>

(c) = variazione congiunturale

(t) = variazione tendenziale

CONSUNTIVI II TRIMESTRE 2022

PROVINCIA DI UDINE

SETTORI	PREZZI DEI MATERIALI %		PREZZI DEI PROD. FINITI %		SCORTE PRODOTTI FINITI (% risposte)				UTILIZZAZIONE IMPIANTI
	(c)	(t)	(c)	(t)	(E)	(A)	(S)	(N)	(%)
Petrolio	nd	nd	nd	nd	nd	nd	nd	nd	nd
Prod.I trasf. metalli	42,6	72,2	24,1	52,7	18	82	0	0	81,0
Estr.minerali non met.	nd	nd	nd	nd	nd	nd	nd	nd	nd
Lav.minerali non met.	-3,3	50,2	2,7	23,3	46	54	0	0	64,0
Ind. chimiche e affini	15,2	26,0	5,2	17,4	0	100	0	0	84,4
- industrie chimiche	15,2	26,0	5,2	17,4	0	100	0	0	84,4
- prod. fibre art. e sin.	nd	nd	nd	nd	nd	nd	nd	nd	nd
Industrie meccaniche	6,5	19,3	5,9	14,2	0	90	0	1	87,9
- Costr. prodot. in met.	1,7	40,7	7,7	31,3	0	97	0	3	72,0
- Costr.instal.macchine	8,2	14,1	5,8	10,4	12	88	0	0	92,3
- Macchine per ufficio	nd	nd	nd	nd	nd	nd	nd	nd	nd
- Mat.eletr.elettron.	2,6	15,5	2,4	7,6	0	100	0	0	85,2
- Strum. prec. med.chir.	2,0	5,0	2,0	6,0	0	100	0	0	75,0
Mezzi di trasporto	nd	nd	nd	nd	nd	nd	nd	nd	nd
- Costruz.autoveicoli	nd	nd	nd	nd	nd	nd	nd	nd	nd
- Altri mezzi trasp.	nd	nd	nd	nd	nd	nd	nd	nd	nd
Alimentari	8,3	31,0	5,8	12,2	0	100	0	0	84,3
- Alimentari di base	8,3	31,0	5,8	12,2	0	100	0	0	84,3
- Bevande e altri alim.	nd	nd	nd	nd	nd	nd	nd	nd	nd
Industrie tessili	2,2	26,8	6,9	22,4	0	100	0	0	68,6
Pelli e cuoio	3,0	15,0	0,0	20,0	0	100	0	0	65,0
Calz.abbigl.bianc.casa	nd	nd	nd	nd	nd	nd	nd	nd	nd
Legno, mobili in legno	11,4	51,1	11,5	42,3	21	18	60	1	85,1
Carta, stampa, editoria	6,2	27,9	13,4	55,9	36	59	0	5	89,0
Gomma e plastica	2,2	32,3	2,8	27,3	0	100	0	0	85,5
Manifatturiere diverse	nd	nd	nd	nd	nd	nd	nd	nd	nd
<b>T O T A L E</b>	<b>26,2</b>	<b>52,6</b>	<b>16,2</b>	<b>39,8</b>	<b>15</b>	<b>72</b>	<b>12</b>	<b>1</b>	<b>83,4</b>

(c) = variazione congiunturale

(t) = variazione tendenziale

(E) = esuberanti (S) = scarse

(A) = adeguate (N) = non si tengono

## PREVISIONI III TRIMESTRE 2022 (% RISPOSTE)

## PROVINCIA DI GORIZIA

SETTORI	PRODUZIONE			DOMANDA INTERNA			DOMANDA ESTERA			OCCUPAZIONE		
	+	=	-	+	=	-	+	=	-	+	=	-
Petrolio	nd	nd	nd	nd	nd	nd	nd	nd	nd	nd	nd	nd
Prod.I trasf. metalli	nd	nd	nd	nd	nd	nd	nd	nd	nd	nd	nd	nd
Estr.minerali non met.	nd	nd	nd	nd	nd	nd	nd	nd	nd	nd	nd	nd
Lav.minerali non met.	nd	nd	nd	nd	nd	nd	nd	nd	nd	nd	nd	nd
Ind. chimiche e affini	0	0	100	0	0	100	0	0	100	0	100	0
- industrie chimiche	0	0	100	0	0	100	0	0	100	0	100	0
- prod.fibre art. e sin.	nd	nd	nd	nd	nd	nd	nd	nd	nd	nd	nd	nd
Industrie meccaniche	100	0	0	100	0	0	0	100	0	100	0	0
- Costr. prodot. in met.	nd	nd	nd	nd	0	nd	nd	nd	nd	nd	nd	nd
- Costr.instal macchine	100	0	0	100	0	0	0	100	0	100	0	0
- Macchine per ufficio	nd	nd	nd	nd	nd	nd	nd	nd	nd	nd	nd	nd
- Mat.eletr.elettron.	nd	nd	nd	nd	nd	nd	nd	nd	nd	nd	nd	nd
- Strum. prec. med.chir.	nd	nd	nd	nd	nd	nd	nd	nd	nd	nd	nd	nd
Mezzi di trasporto	nd	nd	nd	nd	nd	nd	nd	nd	nd	nd	nd	nd
- Costruz.autoveicoli	nd	nd	nd	nd	nd	nd	nd	nd	nd	nd	nd	nd
- Altri mezzi trasp.	nd	nd	nd	nd	nd	nd	nd	nd	nd	nd	nd	nd
Alimentari	nd	nd	nd	nd	nd	nd	nd	nd	nd	nd	nd	nd
- Alimentari di base	nd	nd	nd	nd	nd	nd	nd	nd	nd	nd	nd	nd
- Bevande e altri alim.	nd	nd	nd	nd	nd	nd	nd	nd	nd	nd	nd	nd
Industrie tessili	nd	nd	nd	nd	nd	nd	nd	nd	nd	nd	nd	nd
Pelli e cuoio	nd	nd	nd	nd	nd	nd	nd	nd	nd	nd	nd	nd
Calz.abbigl.bianc.casa	nd	nd	nd	nd	nd	nd	nd	nd	nd	nd	nd	nd
Legno, mobili in legno	0	0	100	0	0	100	nd	nd	nd	0	100	0
Carta, stampa, editoria	0	100	0	0	100	0	0	0	100	0	100	0
Gomma e plastica	0	100	0	0	0	100	100	0	0	0	100	0
Manifatturiere diverse	0	0	100	0	0	100	0	0	100	0	100	0
<b>T O T A L E</b>	<b>3</b>	<b>19</b>	<b>78</b>	<b>0</b>	<b>3</b>	<b>97</b>	<b>1</b>	<b>5</b>	<b>94</b>	<b>3</b>	<b>97</b>	<b>0</b>

RISPETTO AI 12 MESI PRECEDENTI PER I PROSSIMI 12 MESI SI PREVEDONO:

PROVINCIA DI GORIZIA

SETTORI	Investimenti in digitalizzazione				Investimenti in sostenibilità ambientale				Investimenti per efficientamento energetico				Investimenti in risorse umane/formazione				Investimenti in ricerca e sviluppo				Altri investimenti			
	+	=	-	Non prev.	+	=	-	Non prev.	+	=	-	Non prev.	+	=	-	Non prev.	+	=	-	Non prev.	+	=	-	Non prev.
Petrolio	nd	nd	nd	nd	nd	nd	nd	nd	nd	nd	nd	nd	nd	nd	nd	nd	nd	nd	nd	nd	nd	nd	nd	nd
Produzion.e prima trasf.metalli	nd	nd	nd	nd	nd	nd	nd	nd	nd	nd	nd	nd	nd	nd	nd	nd	nd	nd	nd	nd	nd	nd	nd	nd
Estraz. minerali non metalliferi	nd	nd	nd	nd	nd	nd	nd	nd	nd	nd	nd	nd	nd	nd	nd	nd	nd	nd	nd	nd	nd	nd	nd	nd
Lavoraz. minerali non metalliferi	nd	nd	nd	nd	nd	nd	nd	nd	nd	nd	nd	nd	nd	nd	nd	nd	nd	nd	nd	nd	nd	nd	nd	nd
Ind. chimiche ed aff.	100	0	0	0	100	0	0	0	100	0	0	0	0	100	0	0	0	100	0	0	100	0	0	0
Industrie chimiche e farmac.	100	0	0	0	100	0	0	0	100	0	0	0	0	100	0	0	0	100	0	0	100	0	0	0
Prodruz. fibre artificiali e sintetiche	nd	nd	nd	nd	nd	nd	nd	nd	nd	nd	nd	nd	nd	nd	nd	nd	nd	nd	nd	nd	nd	nd	nd	nd
Industrie meccaniche	100	0	0	0	0	100	0	0	0	100	0	0	0	100	0	0	0	100	0	0	0	0	0	100
Costruz. prodotti in metallo	nd	nd	nd	nd	nd	nd	nd	nd	nd	nd	nd	nd	nd	nd	nd	nd	nd	nd	nd	nd	nd	nd	nd	nd
Costr.install. macchine	100	0	0	0	0	100	0	0	0	100	0	0	0	100	0	0	0	100	0	0	0	0	0	100
Macchine per ufficio	nd	nd	nd	nd	nd	nd	nd	nd	nd	nd	nd	nd	nd	nd	nd	nd	nd	nd	nd	nd	nd	nd	nd	nd
Mat. elettrico ed elettronico	nd	nd	nd	nd	nd	nd	nd	nd	nd	nd	nd	nd	nd	nd	nd	nd	nd	nd	nd	nd	nd	nd	nd	nd
Strum. precisione, medico chir.	nd	nd	nd	nd	nd	nd	nd	nd	nd	nd	nd	nd	nd	nd	nd	nd	nd	nd	nd	nd	nd	nd	nd	nd
Mezzi di trasporto	nd	nd	nd	nd	nd	nd	nd	nd	nd	nd	nd	nd	nd	nd	nd	nd	nd	nd	nd	nd	nd	nd	nd	nd
Costruz. autoveicoli, ecc.	nd	nd	nd	nd	nd	nd	nd	nd	nd	nd	nd	nd	nd	nd	nd	nd	nd	nd	nd	nd	nd	nd	nd	nd
Costruz. altri mezzi di trasporto	nd	nd	nd	nd	nd	nd	nd	nd	nd	nd	nd	nd	nd	nd	nd	nd	nd	nd	nd	nd	nd	nd	nd	nd
Alimentari	nd	nd	nd	nd	nd	nd	nd	nd	nd	nd	nd	nd	nd	nd	nd	nd	nd	nd	nd	nd	nd	nd	nd	nd
Alimentari di base	nd	nd	nd	nd	nd	nd	nd	nd	nd	nd	nd	nd	nd	nd	nd	nd	nd	nd	nd	nd	nd	nd	nd	nd
Bevande ed altri alimentari	nd	nd	nd	nd	nd	nd	nd	nd	nd	nd	nd	nd	nd	nd	nd	nd	nd	nd	nd	nd	nd	nd	nd	nd
Industrie tessili	nd	nd	nd	nd	nd	nd	nd	nd	nd	nd	nd	nd	nd	nd	nd	nd	nd	nd	nd	nd	nd	nd	nd	nd
Pelli e cuoio	nd	nd	nd	nd	nd	nd	nd	nd	nd	nd	nd	nd	nd	nd	nd	nd	nd	nd	nd	nd	nd	nd	nd	nd
Calzature, abbigl. e biancheria casa	nd	nd	nd	nd	nd	nd	nd	nd	nd	nd	nd	nd	nd	nd	nd	nd	nd	nd	nd	nd	nd	nd	nd	nd
Legno e mobili in legno	100	0	0	0	0	100	0	0	0	100	0	0	100	0	0	0	100	0	0	0	0	100	0	0
Carta, stampa, editoria	0	100	0	0	0	100	0	0	0	100	0	0	0	100	0	0	0	100	0	0	nd	nd	nd	nd
Gomma e plastica	0	0	0	100	0	0	0	100	0	0	0	100	0	0	0	100	0	0	0	100	0	0	0	100
Manifatturiere diverse	0	0	100	0	0	100	0	0	0	100	0	0	0	100	0	0	0	100	0	0	nd	nd	nd	nd
<b>TOTALE</b>	<b>52</b>	<b>12</b>	<b>29</b>	<b>7</b>	<b>47</b>	<b>46</b>	<b>0</b>	<b>7</b>	<b>47</b>	<b>46</b>	<b>0</b>	<b>7</b>	<b>2</b>	<b>91</b>	<b>0</b>	<b>7</b>	<b>2</b>	<b>91</b>	<b>0</b>	<b>7</b>	<b>80</b>	<b>3</b>	<b>0</b>	<b>17</b>

CREDITO: CON RIFERIMENTO AL II TRIMESTRE 2022 RISPETTO AL TRIMESTRE PRECEDENTE SI REGISTRA (% RISPOSTE):

PROVINCIA DI GORIZIA

SETTORI	MAGGIORI GARANZIE RICHIESTE		RIDUZIONE AFFIDAMENTI		TASSI DI INTERESSE PIU' ONEROSI	
	NO	SI	NO	SI	NO	SI
Petrolio	nd	nd	nd	nd	nd	nd
Produzion.e prima trasf.metalli	nd	nd	nd	nd	nd	nd
Estraz. minerali non metalliferi	nd	nd	nd	nd	nd	nd
Lavoraz. minerali non metalliferi	nd	nd	nd	nd	nd	nd
Ind. chimiche ed aff.	100	0	100	0	100	0
Industrie chimiche e farmac.	100	0	100	0	100	0
Produz. fibre artificiali e sintetiche	nd	nd	nd	nd	nd	nd
Industrie meccaniche	100	0	100	0	100	0
Costruz. prodotti in metallo	nd	nd	nd	nd	nd	nd
Costr.install. macchine	100	0	100	0	100	0
Macchine per ufficio	nd	nd	nd	nd	nd	nd
Mat. elettrico ed elettronico	nd	nd	nd	nd	nd	nd
Strum. precisione, medico chir.	nd	nd	nd	nd	nd	nd
Mezzi di trasporto	nd	nd	nd	nd	nd	nd
Costruz. autoveicoli, ecc.	nd	nd	nd	nd	nd	nd
Costruz. altri mezzi di trasporto	nd	nd	nd	nd	nd	nd
Alimentari	nd	nd	nd	nd	nd	nd
Alimentari di base	nd	nd	nd	nd	nd	nd
Bevande ed altri alimentari	nd	nd	nd	nd	nd	nd
Industrie tessili	nd	nd	nd	nd	nd	nd
Pelli e cuoio	nd	nd	nd	nd	nd	nd
Calzature, abbigl. e biancheria casa	nd	nd	nd	nd	nd	nd
Legno e mobili in legno	100	0	100	0	100	0
Carta, stampa, editoria	100	0	100	0	100	0
Gomma e plastica	100	0	100	0	0	100
Manifatturiere diverse	100	0	100	0	0	100
<b>TOTALE</b>	<b>100</b>	<b>0</b>	<b>100</b>	<b>0</b>	<b>64</b>	<b>36</b>

## PREVISIONI III TRIMESTRE 2022 (% RISPOSTE)

## PROVINCIA DI PORDENONE

SETTORI	PRODUZIONE			DOMANDA INTERNA			DOMANDA ESTERA			OCCUPAZIONE		
	+	=	-	+	=	-	+	=	-	+	=	-
Petrolio	nd	nd	nd	nd	nd	nd	nd	nd	nd	nd	nd	nd
Prod.I trasf. metalli	0	100	0	0	100	0	0	100	0	0	0	100
Estr.minerali non met.	0	0	100	0	0	100	nd	nd	nd	0	100	0
Lav.minerali non met.	0	92	8	0	94	6	0	85	15	0	92	8
Ind. chimiche e affini	nd	nd	nd	nd	nd	nd	nd	nd	nd	nd	nd	nd
- industrie chimiche	nd	nd	nd	nd	nd	nd	nd	nd	nd	nd	nd	nd
- prod.fibre art. e sin.	nd	nd	nd	nd	nd	nd	nd	nd	nd	nd	nd	nd
Industrie meccaniche	12	52	36	8	43	49	19	61	20	0	86	14
- Costr. prodot. in met.	8	53	39	0	0	55	19	61	20	0	85	15
- Costr.instal macchine	nd	nd	nd	nd	nd	nd	nd	nd	nd	nd	nd	nd
- Macchine per ufficio	nd	nd	nd	nd	nd	nd	nd	nd	nd	nd	nd	nd
- Mat.eletr.elettron.	74	26	0	74	26	0	83	17	0	0	100	0
- Strum. prec. med.chir.	nd	nd	nd	nd	nd	nd	nd	nd	nd	nd	nd	nd
Mezzi di trasporto	nd	nd	nd	nd	nd	nd	nd	nd	nd	nd	nd	nd
- Costruz.autoveicoli	nd	nd	nd	nd	nd	nd	nd	nd	nd	nd	nd	nd
- Altri mezzi trasp.	nd	nd	nd	nd	nd	nd	nd	nd	nd	nd	nd	nd
Alimentari	0	100	0	0	100	0	nd	nd	nd	0	100	0
- Alimentari di base	nd	nd	nd	nd	nd	nd	nd	nd	nd	nd	nd	nd
- Bevande e altri alim.	0	100	0	0	100	0	nd	nd	nd	0	100	0
Industrie tessili	0	100	0	0	100	0	0	100	0	0	100	0
Pelli e cuoio	nd	nd	nd	nd	nd	nd	nd	nd	nd	nd	nd	nd
Calz.abbigl.bianc.casa	nd	nd	nd	nd	nd	nd	nd	nd	nd	nd	nd	nd
Legno, mobili in legno	0	70	30	0	13	87	0	89	11	10	90	0
Carta, stampa, editoria	0	100	0	0	100	0	0	100	0	0	100	0
Gomma e plastica	0	0	100	0	0	100	0	0	100	0	100	0
Manifatturiere diverse	100	0	0	0	100	0	100	0	0	100	0	0
<b>T O T A L E</b>	<b>5</b>	<b>81</b>	<b>14</b>	<b>2</b>	<b>77</b>	<b>21</b>	<b>8</b>	<b>84</b>	<b>8</b>	<b>2</b>	<b>68</b>	<b>30</b>

RISPETTO AI 12 MESI PRECEDENTI PER I PROSSIMI 12 MESI SI PREVEDONO:

PROVINCIA DI PORDENONE

SETTORI	Investimenti in digitalizzazione				Investimenti in sostenibilità ambientale				Investimenti per efficientamento energetico				Investimenti in risorse umane/formazione				Investimenti in ricerca e sviluppo				Altri investimenti			
	+	=	-	Non prev.	+	=	-	Non prev.	+	=	-	Non prev.	+	=	-	Non prev.	+	=	-	Non prev.	+	=	-	Non prev.
Petrolio	nd	nd	nd	nd	nd	nd	nd	nd	nd	nd	nd	nd	nd	nd	nd	nd	nd	nd	nd	nd	nd	nd	nd	
Produzion.e prima trasf.metalli	100	0	0	0	100	0	0	0	100	0	0	0	0	100	0	0	0	100	0	0	100	0	0	0
Estraz. minerali non metalliferi	0	0	0	100	0	100	0	0	0	100	0	0	0	0	100	0	0	0	0	100	nd	nd	nd	nd
Lavoraz. minerali non metalliferi	100	0	0	0	92	8	0	0	100	0	0	0	100	0	0	0	92	8	0	0	0	0	0	100
Ind. chimiche ed aff.	nd	nd	nd	nd	nd	nd	nd	nd	nd	nd	nd	nd	nd	nd	nd	nd	nd	nd	nd	nd	nd	nd	nd	nd
Industrie chimiche e farmac.	nd	nd	nd	nd	nd	nd	nd	nd	nd	nd	nd	nd	nd	nd	nd	nd	nd	nd	nd	nd	nd	nd	nd	nd
Prodruz. fibre artificiali e sintetiche	nd	nd	nd	nd	nd	nd	nd	nd	nd	nd	nd	nd	nd	nd	nd	nd	nd	nd	nd	nd	nd	nd	nd	nd
Industrie meccaniche	48	50	0	2	29	49	0	22	29	49	0	22	10	88	0	2	12	52	14	22	14	52	0	34
Costruz. prodotti in metallo	46	54	0	0	31	47	0	22	31	47	0	22	11	89	0	0	13	50	15	22	15	50	0	35
Costr.install. macchine	nd	nd	nd	nd	nd	nd	nd	nd	nd	nd	nd	nd	nd	nd	nd	nd	nd	nd	nd	nd	nd	nd	nd	nd
Macchine per ufficio	nd	nd	nd	nd	nd	nd	nd	nd	nd	nd	nd	nd	nd	nd	nd	nd	nd	nd	nd	nd	nd	nd	nd	nd
Mat. elettrico ed elettronico	74	0	0	26	0	74	0	26	0	74	0	26	0	74	0	26	0	74	0	26	0	74	0	26
Strum. precisione, medico chir.	nd	nd	nd	nd	nd	nd	nd	nd	nd	nd	nd	nd	nd	nd	nd	nd	nd	nd	nd	nd	nd	nd	nd	nd
Mezzi di trasporto	nd	nd	nd	nd	nd	nd	nd	nd	nd	nd	nd	nd	nd	nd	nd	nd	nd	nd	nd	nd	nd	nd	nd	nd
Costruz. autoveicoli, ecc.	nd	nd	nd	nd	nd	nd	nd	nd	nd	nd	nd	nd	nd	nd	nd	nd	nd	nd	nd	nd	nd	nd	nd	nd
Costruz. altri mezzi di trasporto	nd	nd	nd	nd	nd	nd	nd	nd	nd	nd	nd	nd	nd	nd	nd	nd	nd	nd	nd	nd	nd	nd	nd	nd
Alimentari	0	100	0	0	0	100	0	0	0	100	0	0	0	100	0	0	0	100	0	0	0	100	0	0
Alimentari di base	nd	nd	nd	nd	nd	nd	nd	nd	nd	nd	nd	nd	nd	nd	nd	nd	nd	nd	nd	nd	nd	nd	nd	nd
Bevande ed altri alimentari	0	100	0	0	0	100	0	0	0	100	0	0	0	100	0	0	0	100	0	0	0	100	0	0
Industrie tessili	0	100	0	0	0	100	0	0	0	100	0	0	0	100	0	0	0	100	0	0	0	0	0	100
Pelli e cuoio	nd	nd	nd	nd	nd	nd	nd	nd	nd	nd	nd	nd	nd	nd	nd	nd	nd	nd	nd	nd	nd	nd	nd	nd
Calzature, abbigl. e biancheria casa	nd	nd	nd	nd	nd	nd	nd	nd	nd	nd	nd	nd	nd	nd	nd	nd	nd	nd	nd	nd	nd	nd	nd	nd
Legno e mobili in legno	30	10	60	0	30	70	0	0	40	60	0	0	0	40	60	0	0	100	0	0	0	0	0	100
Carta, stampa, editoria	0	100	0	0	100	0	0	0	100	0	0	0	100	0	0	0	0	100	0	0	100	0	0	0
Gomma e plastica	0	0	0	100	0	0	0	100	100	0	0	0	0	100	0	0	0	100	0	0	nd	nd	nd	nd
Manifatturiere diverse	100	0	0	0	0	100	0	0	100	0	0	0	100	0	0	0	0	100	0	0	nd	nd	nd	nd
<b>TOTALE</b>	<b>67</b>	<b>28</b>	<b>3</b>	<b>2</b>	<b>73</b>	<b>21</b>	<b>0</b>	<b>6</b>	<b>77</b>	<b>17</b>	<b>0</b>	<b>6</b>	<b>46</b>	<b>51</b>	<b>3</b>	<b>0</b>	<b>29</b>	<b>60</b>	<b>4</b>	<b>7</b>	<b>66</b>	<b>16</b>	<b>0</b>	<b>18</b>



CREDITO: CON RIFERIMENTO AL II TRIMESTRE 2022 RISPETTO AL TRIMESTRE PRECEDENTE SI REGISTRA (% RISPOSTE):

PROVINCIA DI PORDENONE

SETTORI	MAGGIORI GARANZIE RICHIESTE		RIDUZIONE AFFIDAMENTI		TASSI DI INTERESSE PIU' ONEROSI	
	NO	SI	NO	SI	NO	SI
Petrolio	nd	nd	nd	nd	nd	nd
Produzion.e prima trasf.metalli	100	0	100	0	100	0
Estraz. minerali non metalliferi	100	0	100	0	100	0
Lavoraz. minerali non metalliferi	100	0	100	0	8	92
Ind. chimiche ed aff.	nd	nd	nd	nd	nd	nd
Industrie chimiche e farmac.	nd	nd	nd	nd	nd	nd
Produs. fibre artificiali e sintetiche	nd	nd	nd	nd	nd	nd
Industrie meccaniche	100	0	100	0	63	37
Costruz. prodotti in metallo	100	0	100	0	66	34
Costr.install. macchine	nd	nd	nd	nd	nd	nd
Macchine per ufficio	nd	nd	nd	nd	nd	nd
Mat. elettrico ed elettronico	100	0	100	0	26	74
Strum. precisione, medico chir.	nd	nd	nd	nd	nd	nd
Mezzi di trasporto	nd	nd	nd	nd	nd	nd
Costruz. autoveicoli, ecc.	nd	nd	nd	nd	nd	nd
Costruz. altri mezzi di trasporto	nd	nd	nd	nd	nd	nd
Alimentari	100	0	100	0	100	0
Alimentari di base	nd	nd	nd	nd	nd	nd
Bevande ed altri alimentari	100	0	100	0	100	0
Industrie tessili	100	0	100	0	100	0
Pelli e cuoio	nd	nd	nd	nd	nd	nd
Calzature, abbigl. e biancheria casa	nd	nd	nd	nd	nd	nd
Legno e mobili in legno	40	60	100	0	90	10
Carta, stampa, editoria	100	0	100	0	0	100
Gomma e plastica	100	0	100	0	100	0
Manifatturiere diverse	100	0	100	0	100	0
<b>TOTALE</b>	<b>97</b>	<b>3</b>	<b>100</b>	<b>0</b>	<b>50</b>	<b>50</b>

## PREVISIONI III TRIMESTRE 2022 (% RISPOSTE)

PROVINCIA DI TRIESTE

SETTORI	PRODUZIONE			DOMANDA INTERNA			DOMANDA ESTERA			OCCUPAZIONE		
	+	=	-	+	=	-	+	=	-	+	=	-
Petrolio	nd	nd	nd	nd	nd	nd	nd	nd	nd	nd	nd	nd
Prod.I trasf. metalli	nd	nd	nd	nd	nd	nd	nd	nd	nd	nd	nd	nd
Estr.minerali non met.	nd	nd	nd	nd	nd	nd	nd	nd	nd	nd	nd	nd
Lav.minerali non met.	nd	nd	nd	nd	nd	nd	nd	nd	nd	nd	nd	nd
Ind. chimiche e affini	nd	nd	nd	nd	nd	nd	nd	nd	nd	nd	nd	nd
- industrie chimiche	nd	nd	nd	nd	nd	nd	nd	nd	nd	nd	nd	nd
- prod.fibre art. e sin.	nd	nd	nd	nd	nd	nd	nd	nd	nd	nd	nd	nd
Industrie meccaniche	0	100	0	0	100	0	0	100	0	0	100	0
- Costr. prodot. in met.	nd	nd	nd	nd	0	nd	nd	nd	nd	nd	nd	nd
- Costr.instal macchine	nd	nd	nd	nd	nd	nd	nd	nd	nd	nd	nd	nd
- Macchine per ufficio	nd	nd	nd	nd	nd	nd	nd	nd	nd	nd	nd	nd
- Mat.eletr.elettron.	0	100	0	0	100	0	0	100	0	0	100	0
- Strum. prec. med.chir.	nd	nd	nd	nd	nd	nd	nd	nd	nd	nd	nd	nd
Mezzi di trasporto	nd	nd	nd	nd	nd	nd	nd	nd	nd	nd	nd	nd
- Costruz.autoveicoli	nd	nd	nd	nd	nd	nd	nd	nd	nd	nd	nd	nd
- Altri mezzi trasp.	nd	nd	nd	nd	nd	nd	nd	nd	nd	nd	nd	nd
Alimentari	0	100	0	0	100	0	0	100	0	0	100	0
- Alimentari di base	nd	nd	nd	nd	nd	nd	nd	nd	nd	nd	nd	nd
- Bevande e altri alim.	0	100	0	0	100	0	0	100	0	0	100	0
Industrie tessili	0	100	0	0	100	0	nd	nd	nd	0	100	0
Pelli e cuoio	nd	nd	nd	nd	nd	nd	nd	nd	nd	nd	nd	nd
Calz.abbigl.bianc.casa	nd	nd	nd	nd	nd	nd	nd	nd	nd	nd	nd	nd
Legno, mobili in legno	nd	nd	nd	nd	nd	nd	nd	nd	nd	nd	nd	nd
Carta, stampa, editoria	100	0	0	0	100	0	100	0	0	0	100	0
Gomma e plastica	nd	nd	nd	nd	nd	nd	nd	nd	nd	nd	nd	nd
Manifatturiere diverse	100	0	0	0	100	0	0	100	0	0	100	0
<b>T O T A L E</b>	<b>5</b>	<b>95</b>	<b>0</b>	<b>0</b>	<b>100</b>	<b>0</b>	<b>1</b>	<b>99</b>	<b>0</b>	<b>0</b>	<b>100</b>	<b>0</b>

RISPETTO AI 12 MESI PRECEDENTI PER I PROSSIMI 12 MESI SI PREVEDONO:

PROVINCIA DI TRIESTE

SETTORI	Investimenti in digitalizzazione				Investimenti in sostenibilità ambientale				Investimenti per efficientamento energetico				Investimenti in risorse umane/formazione				Investimenti in ricerca e sviluppo				Altri investimenti			
	+	=	-	Non prev.	+	=	-	Non prev.	+	=	-	Non prev.	+	=	-	Non prev.	+	=	-	Non prev.	+	=	-	Non prev.
Petrolio	nd	nd	nd	nd	nd	nd	nd	nd	nd	nd	nd	nd	nd	nd	nd	nd	nd	nd	nd	nd	nd	nd	nd	nd
Petrolio	nd	nd	nd	nd	nd	nd	nd	nd	nd	nd	nd	nd	nd	nd	nd	nd	nd	nd	nd	nd	nd	nd	nd	nd
Produzion.e prima trasf.metalli	nd	nd	nd	nd	nd	nd	nd	nd	nd	nd	nd	nd	nd	nd	nd	nd	nd	nd	nd	nd	nd	nd	nd	nd
Estraz. minerali non metalliferi	nd	nd	nd	nd	nd	nd	nd	nd	nd	nd	nd	nd	nd	nd	nd	nd	nd	nd	nd	nd	nd	nd	nd	nd
Lavoraz. minerali non metalliferi	nd	nd	nd	nd	nd	nd	nd	nd	nd	nd	nd	nd	nd	nd	nd	nd	nd	nd	nd	nd	nd	nd	nd	nd
Ind. chimiche ed aff.	nd	nd	nd	nd	nd	nd	nd	nd	nd	nd	nd	nd	nd	nd	nd	nd	nd	nd	nd	nd	nd	nd	nd	nd
Industrie chimiche e farmac.	nd	nd	nd	nd	nd	nd	nd	nd	nd	nd	nd	nd	nd	nd	nd	nd	nd	nd	nd	nd	nd	nd	nd	nd
Produz. fibre artificiali e sintetiche	nd	nd	nd	nd	nd	nd	nd	nd	nd	nd	nd	nd	nd	nd	nd	nd	nd	nd	nd	nd	nd	nd	nd	nd
Industrie meccaniche	0	100	0	0	0	100	0	0	0	100	0	0	0	100	0	0	0	100	0	0	nd	nd	nd	nd
Costruz. prodotti in metallo	nd	nd	nd	nd	nd	nd	nd	nd	nd	nd	nd	nd	nd	nd	nd	nd	nd	nd	nd	nd	nd	nd	nd	nd
Costr.install. macchine	nd	nd	nd	nd	nd	nd	nd	nd	nd	nd	nd	nd	nd	nd	nd	nd	nd	nd	nd	nd	nd	nd	nd	nd
Macchine per ufficio	nd	nd	nd	nd	nd	nd	nd	nd	nd	nd	nd	nd	nd	nd	nd	nd	nd	nd	nd	nd	nd	nd	nd	nd
Mat. elettrico ed elettronico	0	100	0	0	0	100	0	0	0	100	0	0	0	100	0	0	0	100	0	0	nd	nd	nd	nd
Strum. precisione, medico chir.	nd	nd	nd	nd	nd	nd	nd	nd	nd	nd	nd	nd	nd	nd	nd	nd	nd	nd	nd	nd	nd	nd	nd	nd
Mezzi di trasporto	nd	nd	nd	nd	nd	nd	nd	nd	nd	nd	nd	nd	nd	nd	nd	nd	nd	nd	nd	nd	nd	nd	nd	nd
Costruz. autoveicoli, ecc.	nd	nd	nd	nd	nd	nd	nd	nd	nd	nd	nd	nd	nd	nd	nd	nd	nd	nd	nd	nd	nd	nd	nd	nd
Costruz. altri mezzi di trasporto	nd	nd	nd	nd	nd	nd	nd	nd	nd	nd	nd	nd	nd	nd	nd	nd	nd	nd	nd	nd	nd	nd	nd	nd
Alimentari	100	0	0	0	100	0	0	0	0	100	0	0	100	0	0	0	100	0	0	0	0	0	0	100
Alimentari di base	nd	nd	nd	nd	nd	nd	nd	nd	nd	nd	nd	nd	nd	nd	nd	nd	nd	nd	nd	nd	nd	nd	nd	nd
Bevande ed altri alimentari	100	0	0	0	100	0	0	0	0	100	0	0	100	0	0	0	100	0	0	0	0	0	0	100
Industrie tessili	0	0	0	100	0	0	0	100	0	0	0	100	0	0	0	100	0	0	0	100	0	0	0	100
Pelli e cuoio	nd	nd	nd	nd	nd	nd	nd	nd	nd	nd	nd	nd	nd	nd	nd	nd	nd	nd	nd	nd	nd	nd	nd	nd
Calzature, abbigl. e biancheria casa	nd	nd	nd	nd	nd	nd	nd	nd	nd	nd	nd	nd	nd	nd	nd	nd	nd	nd	nd	nd	nd	nd	nd	nd
Legno e mobili in legno	nd	nd	nd	nd	nd	nd	nd	nd	nd	nd	nd	nd	nd	nd	nd	nd	nd	nd	nd	nd	nd	nd	nd	nd
Carta, stampa, editoria	100	0	0	0	100	0	0	0	100	0	0	0	100	0	0	0	100	0	0	0	nd	nd	nd	nd
Gomma e plastica	nd	nd	nd	nd	nd	nd	nd	nd	nd	nd	nd	nd	nd	nd	nd	nd	nd	nd	nd	nd	nd	nd	nd	nd
Manifatturiere diverse	100	0	0	0	0	100	0	0	0	100	0	0	100	0	0	0	100	0	0	0	nd	nd	nd	nd
<b>TOTALE</b>	<b>5</b>	<b>92</b>	<b>0</b>	<b>3</b>	<b>4</b>	<b>93</b>	<b>0</b>	<b>3</b>	<b>4</b>	<b>93</b>	<b>0</b>	<b>3</b>	<b>1</b>	<b>96</b>	<b>0</b>	<b>3</b>	<b>5</b>	<b>92</b>	<b>0</b>	<b>3</b>	<b>0</b>	<b>0</b>	<b>0</b>	<b>100</b>

CREDITO: CON RIFERIMENTO AL II TRIMESTRE 2022 RISPETTO AL TRIMESTRE PRECEDENTE SI REGISTRA (% RISPOSTE):

PROVINCIA DI TRIESTE

SETTORI	MAGGIORI GARANZIE RICHIESTE		RIDUZIONE AFFIDAMENTI		TASSI DI INTERESSE PIU' ONEROSI	
	NO	SI	NO	SI	NO	SI
Petrolio	nd	nd	nd	nd	nd	nd
Petrolio	nd	nd	nd	nd	nd	nd
Produzion.e prima trasf.metalli	nd	nd	nd	nd	nd	nd
Estraz. minerali non metalliferi	nd	nd	nd	nd	nd	nd
Lavoraz. minerali non metalliferi	nd	nd	nd	nd	nd	nd
Ind. chimiche ed aff.	nd	nd	nd	nd	nd	nd
Industrie chimiche e farmac.	nd	nd	nd	nd	nd	nd
Prodוז. fibre artificiali e sintetiche	nd	nd	nd	nd	nd	nd
Industrie meccaniche	100	0	100	0	100	0
Costruz. prodotti in metallo	nd	nd	nd	nd	nd	nd
Costr.install. macchine	nd	nd	nd	nd	nd	nd
Macchine per ufficio	nd	nd	nd	nd	nd	nd
Mat. elettrico ed elettronico	100	0	100	0	100	0
Strum. precisione, medico chir.	nd	nd	nd	nd	nd	nd
Mezzi di trasporto	nd	nd	nd	nd	nd	nd
Costruz. autoveicoli, ecc.	nd	nd	nd	nd	nd	nd
Costruz. altri mezzi di trasporto	nd	nd	nd	nd	nd	nd
Alimentari	100	0	100	0	100	0
Alimentari di base	nd	nd	nd	nd	nd	nd
Bevande ed altri alimentari	100	0	100	0	100	0
Industrie tessili	100	0	100	0	100	0
Pelli e cuoio	nd	nd	nd	nd	nd	nd
Calzature, abbigl. e biancheria casa	nd	nd	nd	nd	nd	nd
Legno e mobili in legno	nd	nd	nd	nd	nd	nd
Carta, stampa, editoria	100	0	100	0	0	100
Gomma e plastica	nd	nd	nd	nd	nd	nd
Manifatturiere diverse	0	100	0	100	0	100
<b>TOTALE</b>	<b>99</b>	<b>1</b>	<b>99</b>	<b>1</b>	<b>95</b>	<b>5</b>

## PREVISIONI III TRIMESTRE 2022 (% RISPOSTE)

PROVINCIA DI UDINE

SETTORI	PRODUZIONE			DOMANDA INTERNA			DOMANDA ESTERA			OCCUPAZIONE		
	+	=	-	+	=	-	+	=	-	+	=	-
Petrolio	nd	nd	nd	nd	nd	nd	nd	nd	nd	nd	nd	nd
Prod.I trasf. metalli	0	100	0	0	90	10	0	100	0	10	90	0
Estr.minerali non met.	nd	nd	nd	nd	nd	nd	nd	nd	nd	nd	nd	nd
Lav.minerali non met.	0	46	54	0	43	57	0	60	40	0	100	0
Ind. chimiche e affini	14	86	0	19	63	18	3	97	0	46	54	0
- industrie chimiche	14	86	0	19	63	18	3	97	0	46	54	0
- prod.fibre art. e sin.	nd	nd	nd	nd	nd	nd	nd	nd	nd	nd	nd	nd
Industrie meccaniche	70	28	2	37	58	5	24	72	4	5	95	0
- Costr. prodot. in met.	3	87	10	0	0	11	2	86	12	0	100	0
- Costr.instal macchine	87	13	0	51	46	3	28	72	0	5	95	0
- Macchine per ufficio	nd	nd	nd	nd	nd	nd	nd	nd	nd	nd	nd	nd
- Mat.eletr.elettron.	86	14	0	80	20	0	0	0	100	10	90	0
- Strum. prec. med.chir.	0	100	0	0	100	0	0	100	0	0	100	0
Mezzi di trasporto	nd	nd	nd	nd	nd	nd	nd	nd	nd	nd	nd	nd
- Costruz.autoveicoli	nd	nd	nd	nd	nd	nd	nd	nd	nd	nd	nd	nd
- Altri mezzi trasp.	nd	nd	nd	nd	nd	nd	nd	nd	nd	nd	nd	nd
Alimentari	0	90	10	0	58	42	0	69	31	0	100	0
- Alimentari di base	0	90	10	0	58	42	0	69	31	0	100	0
- Bevande e altri alim.	nd	nd	nd	nd	nd	nd	nd	nd	nd	nd	nd	nd
Industrie tessili	0	100	0	0	100	0	0	100	0	0	100	0
Pelli e cuoio	0	0	100	0	0	100	nd	nd	nd	0	100	0
Calz.abbigl.bianc.casa	nd	nd	nd	nd	nd	nd	nd	nd	nd	nd	nd	nd
Legno, mobili in legno	4	81	15	1	77	22	8	87	5	0	100	0
Carta, stampa, editoria	21	65	14	24	62	14	0	88	12	60	40	0
Gomma e plastica	0	45	55	0	100	0	0	29	71	0	100	0
Manifatturiere diverse	nd	nd	nd	nd	nd	nd	nd	nd	nd	nd	nd	nd
<b>TOTALE</b>	<b>16</b>	<b>80</b>	<b>4</b>	<b>7</b>	<b>79</b>	<b>14</b>	<b>8</b>	<b>89</b>	<b>3</b>	<b>11</b>	<b>89</b>	<b>0</b>

RISPETTO AI 12 MESI PRECEDENTI PER I PROSSIMI 12 MESI SI PREVEDONO:

PROVINCIA DI UDINE

SETTORI	Investimenti in digitalizzazione				Investimenti in sostenibilità ambientale				Investimenti per efficienza energetica				Investimenti in risorse umane/formazione				Investimenti in ricerca e sviluppo				Altri investimenti			
	+	=	-	Non prev.	+	=	-	Non prev.	+	=	-	Non prev.	+	=	-	Non prev.	+	=	-	Non prev.	+	=	-	Non prev.
Petrolio	nd	nd	nd	nd	nd	nd	nd	nd	nd	nd	nd	nd	nd	nd	nd	nd	nd	nd	nd	nd	nd	nd	nd	nd
Produzion.e prima trasf.metalli	46	44	0	10	90	10	0	0	90	0	0	10	46	54	0	0	90	10	0	0	nd	nd	nd	nd
Estraz. minerali non metalliferi	nd	nd	nd	nd	nd	nd	nd	nd	nd	nd	nd	nd	nd	nd	nd	nd	nd	nd	nd	nd	nd	nd	nd	nd
Lavoraz. minerali non metalliferi	27	27	46	0	100	0	0	0	100	0	0	0	54	46	0	0	73	27	0	0	nd	nd	nd	nd
Ind. chimiche ed aff.	46	54	0	0	45	20	0	35	45	20	0	35	46	54	0	0	32	68	0	0	0	0	0	100
Industrie chimiche e farmac.	46	54	0	0	45	20	0	35	45	20	0	35	46	54	0	0	32	68	0	0	0	0	0	100
Prodruz. fibre artificiali e sintetiche	nd	nd	nd	nd	nd	nd	nd	nd	nd	nd	nd	nd	nd	nd	nd	nd	nd	nd	nd	nd	nd	nd	nd	nd
Industrie meccaniche	52	47	0	1	31	60	0	9	25	68	0	7	11	81	0	8	30	67	1	2	3	97	0	0
Costruz. prodotti in metallo	9	87	0	4	3	93	0	4	59	41	0	0	8	92	0	0	2	92	0	6	34	66	0	0
Costr.install. macchine	60	40	0	0	41	57	0	2	19	81	0	0	11	78	0	11	39	60	1	0	0	100	0	0
Macchine per ufficio	nd	nd	nd	nd	nd	nd	nd	nd	nd	nd	nd	nd	nd	nd	nd	nd	nd	nd	nd	nd	nd	nd	nd	nd
Mat. elettrico ed elettronico	87	10	0	3	0	10	0	90	0	10	0	90	14	86	0	0	0	97	0	3	nd	nd	nd	nd
Strum. precisione, medico chir.	0	100	0	0	0	0	0	100	0	0	0	100	100	0	0	0	100	0	0	0	nd	nd	nd	nd
Mezzi di trasporto	nd	nd	nd	nd	nd	nd	nd	nd	nd	nd	nd	nd	nd	nd	nd	nd	nd	nd	nd	nd	nd	nd	nd	nd
Costruz. autoveicoli, ecc.	nd	nd	nd	nd	nd	nd	nd	nd	nd	nd	nd	nd	nd	nd	nd	nd	nd	nd	nd	nd	nd	nd	nd	nd
Costruz. altri mezzi di trasporto	nd	nd	nd	nd	nd	nd	nd	nd	nd	nd	nd	nd	nd	nd	nd	nd	nd	nd	nd	nd	nd	nd	nd	nd
Alimentari	8	92	0	0	0	100	0	0	0	100	0	0	8	92	0	0	0	100	0	0	nd	nd	nd	nd
Alimentari di base	8	92	0	0	0	100	0	0	0	100	0	0	8	92	0	0	0	100	0	0	nd	nd	nd	nd
Bevande ed altri alimentari	nd	nd	nd	nd	nd	nd	nd	nd	nd	nd	nd	nd	nd	nd	nd	nd	nd	nd	nd	nd	nd	nd	nd	nd
Industrie tessili	0	0	0	100	79	0	0	21	79	0	0	21	0	79	0	21	0	79	0	21	nd	nd	nd	nd
Pelli e cuoio	100	0	0	0	100	0	0	0	100	0	0	0	0	100	0	0	100	0	0	0	nd	nd	nd	nd
Calzature, abbigl. e biancheria casa	nd	nd	nd	nd	nd	nd	nd	nd	nd	nd	nd	nd	nd	nd	nd	nd	nd	nd	nd	nd	nd	nd	nd	nd
Legno e mobili in legno	25	70	0	5	23	64	0	13	37	50	0	13	4	72	1	23	5	94	0	1	0	0	0	100
Carta, stampa, editoria	21	65	14	0	46	54	0	0	46	54	0	0	39	61	0	0	14	86	0	0	nd	nd	nd	nd
Gomma e plastica	55	45	0	0	100	0	0	0	45	55	0	0	45	55	0	0	45	55	0	0	nd	nd	nd	nd
Manifatturiere diverse	nd	nd	nd	nd	nd	nd	nd	nd	nd	nd	nd	nd	nd	nd	nd	nd	nd	nd	nd	nd	nd	nd	nd	nd
<b>TOTALE</b>	<b>42</b>	<b>50</b>	<b>1</b>	<b>7</b>	<b>61</b>	<b>33</b>	<b>0</b>	<b>6</b>	<b>61</b>	<b>28</b>	<b>0</b>	<b>11</b>	<b>31</b>	<b>64</b>	<b>0</b>	<b>5</b>	<b>55</b>	<b>44</b>	<b>0</b>	<b>1</b>	<b>2</b>	<b>49</b>	<b>0</b>	<b>49</b>

CREDITO: CON RIFERIMENTO AL II TRIMESTRE 2022 RISPETTO AL TRIMESTRE PRECEDENTE SI REGISTRA (% RISPOSTE):

PROVINCIA DI UDINE

SETTORI	MAGGIORI GARANZIE RICHIESTE		RIDUZIONE AFFIDAMENTI		TASSI DI INTERESSE PIU' ONEROSI	
	NO	SI	NO	SI	NO	SI
Petrolio	nd	nd	nd	nd	nd	nd
Produzion.e prima trasf.metalli	100	0	100	0	100	0
Estraz. minerali non metalliferi	nd	nd	nd	nd	nd	nd
Lavoraz. minerali non metalliferi	100	0	100	0	27	73
Ind. chimiche ed aff.	68	32	100	0	35	65
Industrie chimiche e farmac.	68	32	100	0	35	65
Produz. fibre artificiali e sintetiche	nd	nd	nd	nd	nd	nd
Industrie meccaniche	97	3	97	3	36	64
Costruz. prodotti in metallo	96	4	100	0	39	61
Costr.install. macchine	97	3	96	4	28	72
Macchine per ufficio	nd	nd	nd	nd	nd	nd
Mat. elettrico ed elettronico	100	0	100	0	100	0
Strum. precisione, medico chir.	100	0	100	0	100	0
Mezzi di trasporto	nd	nd	nd	nd	nd	nd
Costruz. autoveicoli, ecc.	nd	nd	nd	nd	nd	nd
Costruz. altri mezzi di trasporto	nd	nd	nd	nd	nd	nd
Alimentari	100	0	100	0	51	49
Alimentari di base	100	0	100	0	51	49
Bevande ed altri alimentari	nd	nd	nd	nd	nd	nd
Industrie tessili	100	0	100	0	100	0
Pelli e cuoio	100	0	100	0	100	0
Calzature, abbigl. e biancheria casa	nd	nd	nd	nd	nd	nd
Legno e mobili in legno	100	0	100	0	97	3
Carta, stampa, editoria	86	14	100	0	72	28
Gomma e plastica	100	0	100	0	0	100
Manifatturiere diverse	nd	nd	nd	nd	nd	nd
<b>TOTALE</b>	<b>97</b>	<b>3</b>	<b>99</b>	<b>1</b>	<b>80</b>	<b>20</b>