



CONFINDUSTRIA
Friuli Venezia Giulia
www.confindustria.fvg.it

CONFINDUSTRIA FRIULI VENEZIA GIULIA
in collaborazione con il Centro Studi Confindustria di Roma

Indagine Congiunturale Trimestrale – I trimestre 2014



n. 93 – Maggio 2014

Realizzata con
il contributo di



FORMINDUSTRIA e
Consorzio Formazione FVG



CASSA DI RISPARMIO
DEL FRIULI VENEZIA GIULIA

- 1. L'INDAGINE CONGIUNTURALE REGIONALE**
 - 1.1. IL CONSUNTIVO DEL I TRIMESTRE 2014
 - 1.2. LE PREVISIONI PER IL II TRIMESTRE 2014
- 2. OSSERVAZIONI METODOLOGICHE E DESCRIZIONE DEL CAMPIONE**
 - 2.1. OSSERVAZIONI METODOLOGICHE
 - 2.2. CARATTERISTICHE DEL CAMPIONE DI IMPRESE ANALIZZATO AI FINI DELL'INDAGINE
 - 2.3. TABELLE DATI DESCRITTIVI DEL CAMPIONE DI IMPRESE IN ESAME: I TRIMESTRE 2014
- 3. ALLEGATI STATISTICI**
 - 3.1 ANDAMENTI DEI CONSUNTIVI II TRIMESTRE 2011 – I TRIMESTRE 2014
VARIAZIONI % CONGIUNTURALI E TENDENZIALI
 - 3.2 DATI CONSUNTIVI DEL I TRIMESTRE 2014
DATI REGIONALI E TOTALI PROVINCIALI
 - 3.3 DATI DI PREVISIONE PER IL II TRIMESTRE 2014
DATI REGIONALI E TOTALI PROVINCIALI
 - 3.4 ALLEGATI STATISTICI PROVINCIALI
TABELLE PROVINCIALI PER SETTORE - DATI CONSUNTIVI E DI PREVISIONE

1

L'INDAGINE CONGIUNTURALE REGIONALE

1.1. IL CONSUNTIVO DEL I TRIMESTRE 2014

I valori assunti dai principali indicatori presi in esame dalla Confindustria Friuli Venezia Giulia nell'indagine congiunturale trimestrale evidenziano un quadro ancora incerto dello stato di salute dell'industria regionale. I risultati registrati alla fine del primo trimestre dell'anno in corso, infatti, sono caratterizzati da una quasi equivalenza tra i segni negativi e quelli positivi sia nel confronto tendenziale che in quello congiunturale.

Da una valutazione complessiva dei dati raccolti si può concludere che i deboli, ma significativi, segnali di crescita registrati nelle due indagini trimestrali precedenti non trovano l'auspicato consolidamento in quest'ultima indagine.

Il segnale più chiaro che va evidenziato è che il calo sia congiunturale che tendenziale registrato dalla Produzione e dalle Vendite sul mercato interno, viene, solo in parte compensato da una buona ripresa, anch'essa congiunturale e tendenziale, delle Esportazioni. E' questa una indicazione coerente con la constatazione che la ripresa dell'economia al di fuori del nostro Paese è più rapida e forte che in Italia. Fattore, questo, che ha indirettamente favorito la ripresa dell'export, da sempre punto di forza delle nostre imprese regionali.

L'esame dettagliato dei valori assunti dai **principali indicatori congiunturali** (che rappresentano le variazioni rispetto al trimestre precedente) evidenziano che nel primo trimestre 2014: la **produzione** industriale rallenta scendendo dal precedente valore di +0,8%, anche se di poco, sotto lo zero, segnando il valore di **-1,2%**. Il **totale vendite**, invece, segna un buon recupero di circa sei punti percentuali portandosi da +1,8 % a **+7,9%**, ma esclusivamente grazie alla buona performance delle **vendite estero** (+12,7%). Le **vendite Italia**, infatti, segnano un brusco rallentamento scendendo dal +4,3% di tre mesi fa a **-7,1%**. L'andamento dell'**occupazione** si mantiene su valori negativi e perde tre decimi di punto scendendo da -0,5% a **-0,8%**.

Il dettaglio dei **principali indicatori tendenziali** (che confrontano i risultati del trimestre in esame con quelli dello stesso trimestre dell'anno precedente) evidenzia che nel primo trimestre del 2014: La **produzione** rallenta, ma si mantiene positiva passando dal precedente valore +4,3% a **+1,8%**. L'andamento tendenziale delle vendite risulta analogo a quello riscontrato nel confronto congiunturale; crescono, cioè, le esportazioni mentre rallenta il mercato interno, ma in questo caso il totale complessivo rimane negativo. In particolare le **vendite totali** scendono al valore di **-0,1%** (il precedente era +0,4%) in quanto il cattivo andamento delle **vendite Italia** (**-5,6%** dal precedente +0,2%) non viene sufficientemente compensato dal buon risultato delle **vendite estero** (**+2,9%** dal precedente +0,6%).

Per quanto riguarda gli **altri indicatori esaminati** da segnalare l'incerto andamento dei **nuovi ordini** che crescono molto bene rispetto al trimestre precedente salendo dal -0,7% a **+10,6%**, mentre subiscono un sensibile calo rispetto al primo trimestre dell'anno scorso (da +1,9% a **-1,7%**).

1.2. LE PREVISIONI PER IL II TRIMESTRE 2014

Le previsioni per i prossimi tre mesi degli imprenditori dell'industria indicano che, malgrado i risultati complessivi non certo brillanti riscontrati nel trimestre in esame, le aspettative sono orientate ad un cauto, ma incoraggiante ottimismo.

Per tutti gli indicatori oggetto delle previsioni prevale l'aspettativa di stabilità, ma è significativo che le previsioni di aumento risultano sempre, e non di poco, superiori a quelle di diminuzione.

In particolare, la più ottimistica è la previsione riguardante la **produzione** dove l'aspettativa di aumento supera di circa otto volte quella di diminuzione (il 32% delle risposte dicono "aumento", mentre solo il 3,9% sono di "diminuzione"). La più prudente, invece, è la previsione sull'**occupazione** per la quale l'11,5% degli intervistati prevede l'aumento superando di poco quelli che ne prevedono la diminuzione che sono il 9,6%.

2

OSSERVAZIONI METODOLOGICHE E DESCRIZIONE DEL CAMPIONE

2.1. OSSERVAZIONI METODOLOGICHE

L'indagine congiunturale del 1° trimestre 2014, effettuata dalla Confindustria Friuli Venezia Giulia su un campione significativo di imprese associate al sistema confederale è così strutturata:

- a) l'indagine congiunturale regionale, consuntivi e previsioni (dati e brevi osservazioni a margine);
- b) l'indagine congiunturale provinciale, consuntivi e previsioni (dati delle quattro province).

La presente indagine è integrata da una breve analisi del campione di imprese che ne ha supportato lo svolgimento.

2.2. CARATTERISTICHE DEL CAMPIONE DI IMPRESE ANALIZZATO AI FINI DELL'INDAGINE

Il consolidamento del campione di aziende associate, per una rappresentatività di circa 20.100 addetti su base regionale, garantisce l'affidabilità dei risultati della rilevazione trimestrale, specie con riguardo alle considerazioni riferite all'intero ambito territoriale regionale.

Il **campione di imprese** industriali dispone esattamente di 20.082 addetti e rappresenta pressoché la totalità dei settori industriali manifatturieri presenti in regione e dei relativi rami, caratterizzandosi nei più rappresentati per circa: 12.370 addetti nei cinque rami del settore delle "industrie meccaniche", 3.509 nel settore "legno, mobili in legno", 919 nel settore della "carta, stampa, editoria", 870 nel settore degli "alimentari" e 1.301 nella "produzione e prima trasformazione dei metalli".

Il campione di imprese complessivamente registra un fatturato di 5.937 milioni di Euro, per il 35,8% sul mercato nazionale e per il 64,2% sul mercato estero. L'incidenza del fatturato sui mercati esteri supera, quindi, quella sul mercato nazionale. La disaggregazione per settori evidenzia alcuni casi di rilevante "tasso di internazionalizzazione" del tessuto di

imprese industriali regionali rappresentato nel campione. Tra questi si evidenziano in particolare i settori più rilevanti in termini di fatturato nei quali le vendite sul mercato estero sono vicine o superiori al 50% del totale:

a. Industrie meccaniche	fatt. estero milioni di Euro	2.349,10	pari al	79,1%
a.1 Costruz./install.ne macchine	" " " " "	1.414,10	" "	84,9%
a.2 Mat. Elettr. Elettronico	" " " " "	322,70	" "	88,5%
a.3 Costr. Prodotti in metallo	" " " " "	612,30	" "	65,1%
b. Legno Mobili in legno	" " " " "	753,70	" "	68,3%

Il fatturato medio per addetto è di 300.000 Euro.

2.3. TABELLE DATI DESCRITTIVI DEL CAMPIONE DI IMPRESE IN ESAME: I TRIMESTRE 2014

TOTALE REGIONE

PROVINCIA DI GORIZIA

PROVINCIA DI PORDENONE

PROVINCIA DI TRIESTE

PROVINCIA DI UDINE

DATI DESCRITTIVI DEL CAMPIONE DI IMPRESE IN ESAME: I TRIMESTRE 2014

TOTALE REGIONE

SETTORI	FATTURATO (Milioni di Euro)						
	OCCUPATI	INTERNO		ESTERO		TOTALE FATTURATO	TOTALE PER ADDETTO
		(N.)	(Mil.di Euro)	% sul tot. fatturato	(Mil.di Euro)	% sul tot. fatturato	(Mil.di Euro)
Petrolio	nd	nd	nd	nd	nd	nd	nd
Prod.l trasf. metalli	1.301	437,0	51,9	405,2	48,1	842,2	0,65
Estr.minerali non met.	nd	nd	nd	nd	nd	nd	nd
Lav.minerali non met.	314	198,6	88,8	25,0	11,2	223,6	0,71
Ind. chimiche e affini	154	37,8	64,4	20,9	35,6	58,7	0,38
- industrie chimiche	145	36,7	65,0	19,8	35,0	56,5	0,39
- prod. fibre art. e sin.	9	1,1	50,0	1,1	50,0	2,2	0,24
Industrie meccaniche	12.370	620,4	20,9	2349,1	79,1	2969,5	0,24
- Costr. prodot. in met.	3.494	327,9	34,9	612,3	65,1	940,2	0,27
- Costr.instal.macchine	8.049	250,6	15,1	1414,1	84,9	1664,7	0,21
- Macchine per ufficio	nd	nd	nd	nd	nd	nd	nd
- Mat.elettr.elettron.	827	41,9	11,5	322,7	88,5	364,6	0,44
- Strum. prec. med.chir.	nd	nd	nd	nd	nd	nd	nd
Mezzi di trasporto	63	4,9	74,2	1,7	25,8	6,6	0,10
- Costruz.autoveicoli	63	4,9	74,2	1,7	25,8	6,6	0,10
- Altri mezzi trasp.	nd	nd	nd	nd	nd	nd	nd
Alimentari	870	188,8	73,2	69,0	26,8	257,8	0,30
- Alimentari di base	544	137,0	67,8	65,0	32,2	202,0	0,37
- Bevande e altri alim.	326	51,8	92,8	4,0	7,2	55,8	0,17
Industrie tessili	73	7,2	100,0	0,0	0,0	7,2	0,10
Pelli e cuoio	11	4,4	91,7	0,4	8,3	4,8	0,44
Calz.abbigl.bianc.casa	202	17,0	89,5	0,0	0,0	19,0	0,09
Legno, mobili in legno	3.509	350,5	31,7	753,7	68,3	1104,2	0,31
Carta,stampa,editoria	919	207,2	74,0	72,7	26,0	279,9	0,30
Gomma e plastica	296	53,2	32,5	110,7	67,5	163,9	0,55
Manifatturiere diverse	nd	nd	nd	nd	nd	nd	nd
TOTALE	20.082	2127,0	35,8	3810,4	64,2	5937,4	0,30

DATI DESCRITTIVI DEL CAMPIONE DI IMPRESE IN ESAME: I TRIMESTRE 2014

PROVINCIA DI GORIZIA

SETTORI	FATTURATO (Milioni di Euro)						
	OCCUPATI	INTERNO		ESTERO		TOTALE FATTURATO	TOTALE PER ADDETTO
	(N.)	(Mil.di Euro)	% sul tot. fatturato	(Mil.di Euro)	% sul tot. fatturato	(Mil.di Euro)	(Mil.di Euro)
Petrolio	nd	nd	nd	nd	nd	nd	nd
Prod.l trasf. metalli	nd	nd	nd	nd	nd	nd	nd
Estr.minerali non met.	nd	nd	nd	nd	nd	nd	nd
Lav.minerali non met.	nd	nd	nd	nd	nd	nd	nd
Ind. chimiche e affini	nd	nd	nd	nd	nd	nd	nd
- industrie chimiche	nd	nd	nd	nd	nd	nd	nd
- prod. fibre art. e sin.	nd	nd	nd	nd	nd	nd	nd
Industrie meccaniche	74	1,5	18,3	6,7	81,7	8,2	0,11
- Costr. prodot. in met.	nd	nd	nd	nd	nd	nd	nd
- Costr.instal.macchine	44	0,2	2,9	6,7	97,1	6,9	0,16
- Macchine per ufficio	nd	nd	nd	nd	nd	nd	nd
- Mat.elettr.elettron.	30	1,3	100,0	0,0	0,0	1,3	0,04
- Strum. prec. med.chir.	nd	nd	nd	nd	nd	nd	nd
Mezzi di trasporto	nd	nd	nd	nd	nd	nd	nd
- Costruz.autoveicoli	nd	nd	nd	nd	nd	nd	nd
- Altri mezzi trasp.	nd	nd	nd	nd	nd	nd	nd
Alimentari	5	0,8	100,0	0,0	0,0	0,8	0,16
- Alimentari di base	nd	nd	nd	nd	nd	nd	nd
- Bevande e altri alim.	5	0,8	100,0	0,0	0,0	0,8	0,16
Industrie tessili	73	7,2	100,0	0,0	0,0	7,2	0,10
Pelli e cuoio	nd	nd	nd	nd	nd	nd	nd
Calz.abbigl.bianc.casa	nd	nd	nd	nd	nd	nd	nd
Legno, mobili in legno	493	6,5	5,0	124,5	95,0	131,0	0,27
Carta, stampa, editoria	nd	nd	nd	nd	nd	nd	nd
Gomma e plastica	212	23,8	19,3	99,8	80,7	123,6	0,58
Manifatturiere diverse	nd	nd	nd	nd	nd	nd	nd
TOTALE	857	39,8	14,7	231,0	85,3	270,8	0,32

DATI DESCRITTIVI DEL CAMPIONE DI IMPRESE IN ESAME: I TRIMESTRE 2014

PROVINCIA DI PORDENONE

SETTORI	FATTURATO (Milioni di Euro)						
	OCCUPATI	INTERNO		ESTERO		TOTALE FATTURATO	TOTALE PER ADDETTO
	(N.)	(Mil.di Euro)	% sul tot. fatturato	(Mil.di Euro)	% sul tot. fatturato	(Mil.di Euro)	(Mil.di Euro)
Petrolio	nd	nd	nd	nd	nd	nd	nd
Prod.l trasf. metalli	nd	nd	nd	nd	nd	nd	nd
Estr.minerali non met.	nd	nd	nd	nd	nd	nd	nd
Lav.minerali non met.	118	28,5	87,7	4,0	12,3	32,5	0,28
Ind. chimiche e affini	108	31,7	65,4	16,8	34,6	48,5	0,45
- industrie chimiche	108	31,7	65,4	16,8	34,6	48,5	0,45
- prod. fibre art. e sin.	nd	nd	nd	nd	nd	nd	nd
Industrie meccaniche	5.065	256,8	20,9	974,2	79,1	1231,0	0,24
- Costr. prodot. in met.	2.108	164,9	27,8	428,3	72,2	593,2	0,28
- Costr.instal.macchine	2.865	83,3	13,3	545,2	86,7	628,5	0,22
- Macchine per ufficio	nd	nd	nd	nd	nd	nd	nd
- Mat.elettr.elettron.	92	8,6	92,5	0,7	7,5	9,3	0,10
- Strum. prec. med.chir.	nd	nd	nd	nd	nd	nd	nd
Mezzi di trasporto	63	4,9	74,2	1,7	25,8	6,6	0,10
- Costruz.autoveicoli	63	4,9	74,2	1,7	25,8	6,6	0,10
- Altri mezzi trasp.	nd	nd	nd	nd	nd	nd	nd
Alimentari	nd	nd	nd	nd	nd	nd	nd
- Alimentari di base	nd	nd	nd	nd	nd	nd	nd
- Bevande e altri alim.	nd	nd	nd	nd	nd	nd	nd
Industrie tessili	nd	nd	nd	nd	nd	nd	nd
Pelli e cuoio	11	4,4	91,7	0,4	8,3	4,8	0,44
Calz.abbigl.bianc.casa	nd	nd	nd	nd	nd	nd	nd
Legno, mobili in legno	548	15,1	4,2	347,6	95,8	362,7	0,66
Carta,stampa,editoria	241	31,6	38,4	50,7	61,6	82,3	0,34
Gomma e plastica	17	5,4	85,7	0,9	14,3	6,3	0,37
Manifatturiere diverse	nd	nd	nd	nd	nd	nd	nd
TOTALE	6.171	378,4	21,3	1396,3	78,7	1774,7	0,29

DATI DESCRITTIVI DEL CAMPIONE DI IMPRESE IN ESAME: I TRIMESTRE 2014

PROVINCIA DI TRIESTE

SETTORI	FATTURATO (Milioni di Euro)						
	OCCUPATI	INTERNO		ESTERO		TOTALE FATTURATO	TOTALE PER ADDETTO
	(N.)	(Mil.di Euro)	% sul tot. fatturato	(Mil.di Euro)	% sul tot. fatturato	(Mil.di Euro)	(Mil.di Euro)
Petrolio	nd	nd	nd	nd	nd	nd	nd
Prod.l trasf. metalli	24	5,0	80,6	1,2	19,4	6,2	0,26
Estr.minerali non met.	nd	nd	nd	nd	nd	nd	nd
Lav.minerali non met.	24	148,1	100,0	0,0	0,0	148,1	6,17
Ind. chimiche e affini	9	1,1	50,0	1,1	50,0	2,2	0,24
- industrie chimiche	nd	nd	nd	nd	nd	nd	nd
- prod. fibre art. e sin.	9	1,1	50,0	1,1	50,0	2,2	0,24
Industrie meccaniche	1.954	89,1	13,0	594,2	87,0	683,3	0,35
- Costr. prodot. in met.	nd	nd	nd	nd	nd	nd	nd
- Costr.instal.macchine	1.306	65,1	19,2	274,2	80,8	339,3	0,26
- Macchine per ufficio	nd	nd	nd	nd	nd	nd	nd
- Mat.elettr.elettron.	648	24,0	7,0	320,0	93,0	344,0	0,53
- Strum. prec. med.chir.	nd	nd	nd	nd	nd	nd	nd
Mezzi di trasporto	nd	nd	nd	nd	nd	nd	nd
- Costruz.autoveicoli	nd	nd	nd	nd	nd	nd	nd
- Altri mezzi trasp.	nd	nd	nd	nd	nd	nd	nd
Alimentari	nd	nd	nd	nd	nd	nd	nd
- Alimentari di base	nd	nd	nd	nd	nd	nd	nd
- Bevande e altri alim.	nd	nd	nd	nd	nd	nd	nd
Industrie tessili	nd	nd	nd	nd	nd	nd	nd
Pelli e cuoio	nd	nd	nd	nd	nd	nd	nd
Calz.abbigl.bianc.casa	nd	nd	nd	nd	nd	nd	nd
Legno, mobili in legno	121	9,9	63,9	5,6	36,1	15,5	0,13
Carta,stampa,editoria	89	16,4	80,4	4,0	19,6	20,4	0,23
Gomma e plastica	nd	nd	nd	nd	nd	nd	nd
Manifatturiere diverse	nd	nd	nd	nd	nd	nd	nd
TOTALE	2.221	269,6	30,8	606,1	69,2	875,7	0,39

DATI DESCRITTIVI DEL CAMPIONE DI IMPRESE IN ESAME: I TRIMESTRE 2014

PROVINCIA DI UDINE

SETTORI	OCCUPATI	FATTURATO (Milioni di Euro)					
		INTERNO		ESTERO		TOTALE FATTURATO	TOTALE PER ADDETTO
		(N.)	(Mil.di Euro)	% sul tot. fatturato	(Mil.di Euro)	% sul tot. fatturato	(Mil.di Euro)
Petrolio	nd	nd	nd	nd	nd	nd	nd
Prod.l trasf. metalli	1.277	432,0	51,7	404,0	48,3	836,0	0,65
Estr.minerali non met.	nd	nd	nd	nd	nd	nd	nd
Lav.minerali non met.	172	22,0	51,2	21,0	48,8	43,0	0,25
Ind. chimiche e affini	37	5,0	62,5	3,0	37,5	8,0	0,22
- industrie chimiche	37	5,0	62,5	3,0	37,5	8,0	0,22
- prod. fibre art. e sin.	nd	nd	nd	nd	nd	nd	nd
Industrie meccaniche	5.277	273,0	26,1	774,0	73,9	1047,0	0,20
- Costr. prodot. in met.	1.386	163,0	47,0	184,0	53,0	347,0	0,25
- Costr.instal.macchine	3.834	102,0	14,8	588,0	85,2	690,0	0,18
- Macchine per ufficio	nd	nd	nd	nd	nd	nd	nd
- Mat.elettr.elettron.	57	8,0	80,0	2,0	20,0	10,0	0,18
- Strum. prec. med.chir.	nd	nd	nd	nd	nd	nd	nd
Mezzi di trasporto	nd	nd	nd	nd	nd	nd	nd
- Costruz.autoveicoli	nd	nd	nd	nd	nd	nd	nd
- Altri mezzi trasp.	nd	nd	nd	nd	nd	nd	nd
Alimentari	865	188,0	73,2	69,0	26,8	257,0	0,30
- Alimentari di base	544	137,0	67,8	65,0	32,2	202,0	0,37
- Bevande e altri alim.	321	51,0	92,7	4,0	7,3	55,0	0,17
Industrie tessili	nd	nd	nd	nd	nd	nd	nd
Pelli e cuoio	nd	nd	nd	nd	nd	nd	nd
Calz.abbigl.bianc.casa	202	17,0	89,5	2,0	10,5	19,0	0,09
Legno, mobili in legno	2.347	319,0	53,6	276,0	46,4	595,0	0,25
Carta,stampa,editoria	589	159,2	89,8	18,0	10,2	177,2	0,30
Gomma e plastica	67	24,0	70,6	10,0	29,4	34,0	0,51
Manifatturiere diverse	nd	nd	nd	nd	nd	nd	nd
TOTALE	10.833	1439,2	47,7	1577,0	52,3	3016,2	0,28

3

ALLEGATI STATISTICI

3.1. ANDAMENTO DEI CONSUNTIVI II TRIMESTRE 2011 – I TRIMESTRE 2014
VARIAZIONI % CONGIUNTURALI E TENDENZIALI

VARIAZIONI % CONGIUNTURALI

VARIAZIONI % TENDENZIALI

ANDAMENTO DEI CONSUNTIVI II TRIMESTRE 2011 - I TRIMESTRE 2014

VARIAZIONI % CONGIUNTURALI

PRODUZIONE

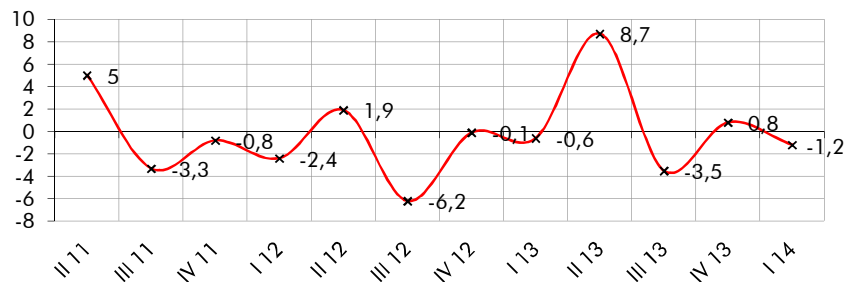

TOTALE VENDITE

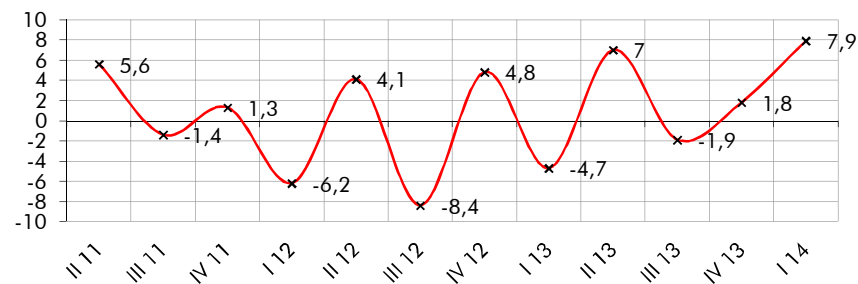

VENDITE ITALIA

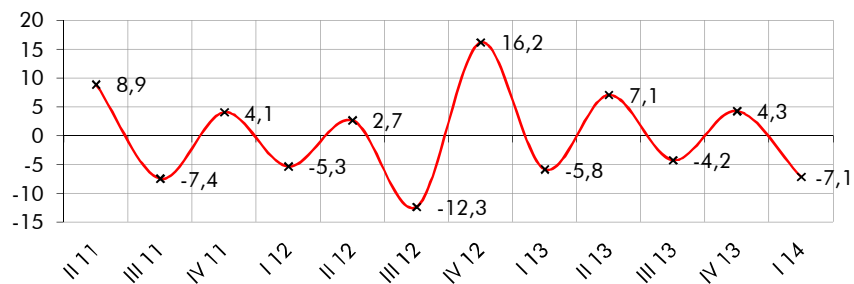

VENDITE ESTERO

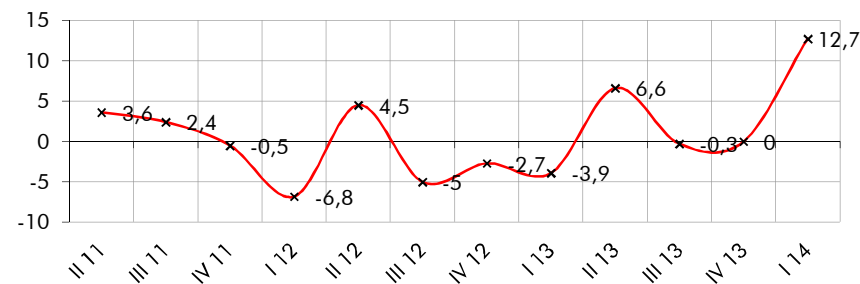

NUOVI ORDINI

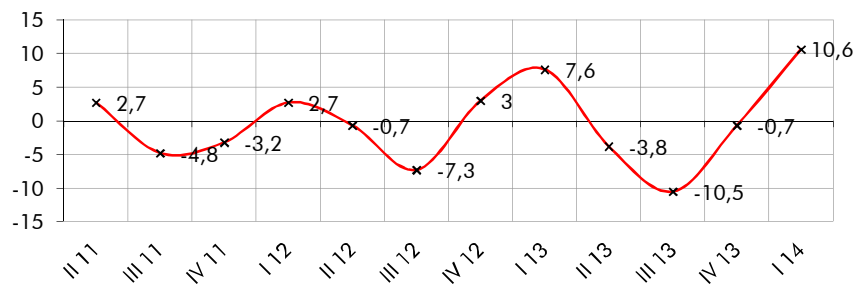

OCCUPAZIONE

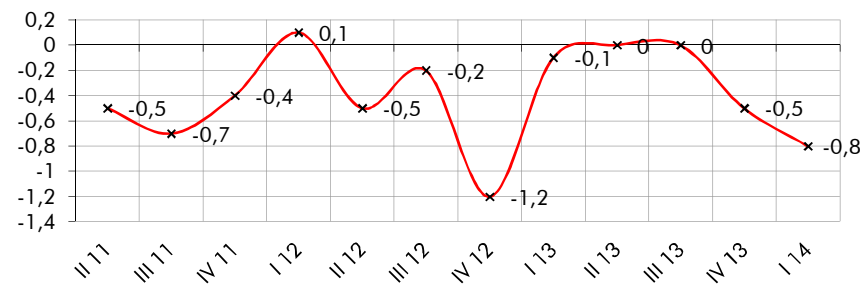

ANDAMENTO DEI CONSUNTIVI II TRIMESTRE 2011 - I TRIMESTRE 2014

VARIAZIONI % TENDENZIALI

PRODUZIONE

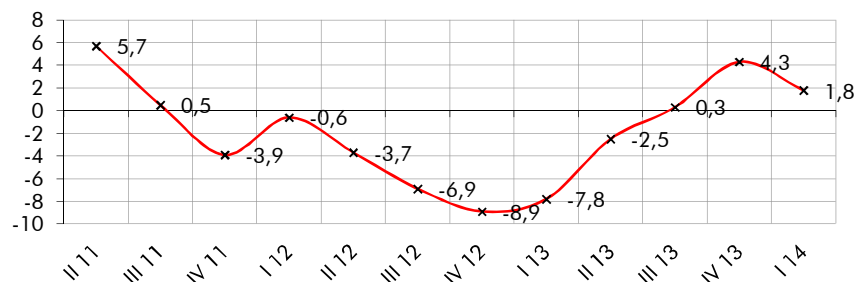

TOTALE VENDITE

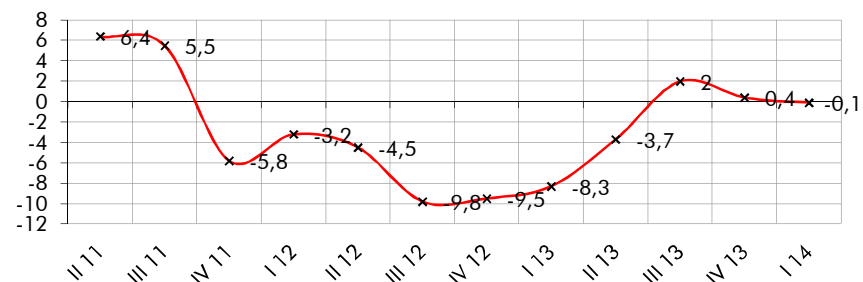

VENDITE ITALIA

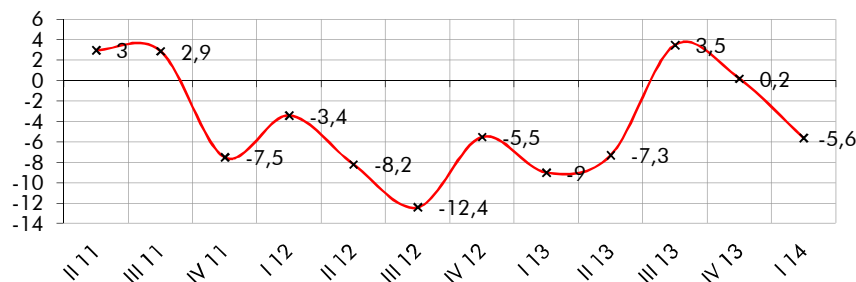

VENDITE ESTERO

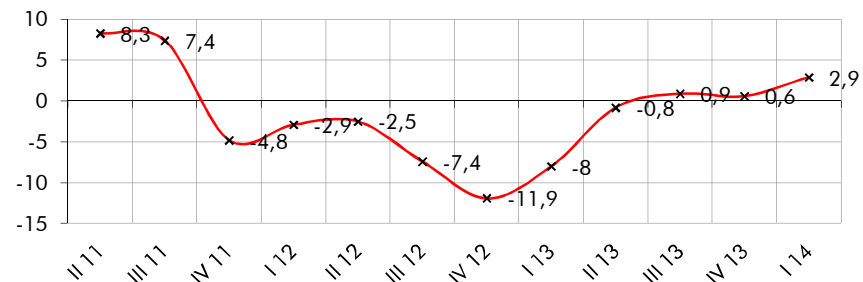

NUOVI ORDINI

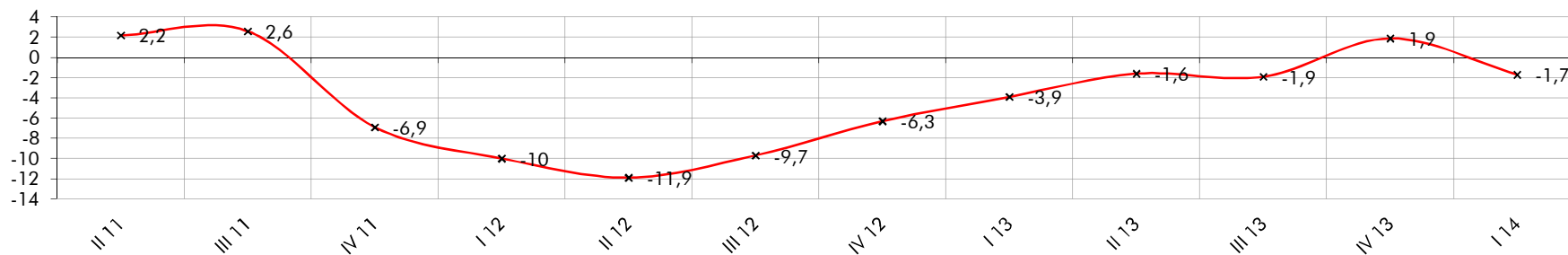

3.2. DATI CONSUNTIVI DEL I TRIMESTRE 2014
DATI REGIONALI E TOTALI PROVINCIALI

CONSUNTIVI I TRIMESTRE 2014 – TOTALE REGIONE (I)

CONSUNTIVI I TRIMESTRE 2014 – TOTALE REGIONE (II)

CONSUNTIVI I TRIMESTRE 2014 – QUADRO DI SINTESI

CONSUNTIVO I TRIMESTRE 2014 – PRODUZIONE

CONSUNTIVO I TRIMESTRE 2014 – VENDITE TOTALI

CONSUNTIVO I TRIMESTRE 2014 – VENDITE ITALIA

CONSUNTIVO I TRIMESTRE 2014 – VENDITE ESTERO

TOTALE REGIONE: ANDAMENTO DEI CONSUNTIVI – QUADRO DI SINTESI

CONSUNTIVI I TRIMESTRE 2014

TOTALE REGIONE

SETTORI	PRODUZIONE		VENDITE %						NUOVI ORDINI		PRODUZIONE	OCCUPATI
	%		TOTALE		ITALIA		ESTERO		%		ASSICURATA	%
	(c)	(t)	(c)	(t)	(c)	(t)	(c)	(t)	(c)	(t)	n. giorni	(c)
Petrolio	nd	nd	nd	nd	nd	nd	nd	nd	nd	nd	nd	nd
Prod.l trasf. metalli	3,6	4,6	-6,5	-12,3	-3,1	-15,1	-10,3	-9,8	9,9	8,3	46	-3,90
Estr.minerali non met.	nd	nd	nd	nd	nd	nd	nd	nd	nd	nd	nd	nd
Lav.minerali non met.	-53,7	-52,2	-60,7	-47,3	-66,9	-53,1	-11,9	-1,1	89,8	10,8	52	-4,60
Ind. chimiche e affini	1,0	12,7	-0,3	12,0	4,3	15,1	-7,9	7,0	2,4	11,9	28	2,70
- industrie chimiche	1,0	13,2	-0,5	12,4	2,6	13,4	-5,6	11,3	2,3	12,4	28	2,20
- prod. fibre art. e sin.	0,0	0,0	5,0	0,0	60,0	70,0	-50,0	-70,0	5,0	0,0	nd	10,00
Industrie meccaniche	-1,6	3,0	20,9	2,6	-3,7	-0,9	21,5	3,4	10,5	-11,9	73	-1,00
- Costr. prodot. in met.	3,3	-0,8	2,1	3,4	8,3	9,2	-1,0	-0,1	15,2	0,8	59	0,00
- Costr.instal.macchine	-3,3	-1,2	40,3	-2,0	-15,7	-11,8	41,4	-0,5	5,8	-25,8	84	-1,70
- Macchine per ufficio	nd	nd	nd	nd	nd	nd	nd	nd	nd	nd	nd	nd
- Mat.elettr.elettron.	-6,2	32,1	-23,2	22,0	-25,4	-14,4	-22,8	27,0	14,8	3,1	60	2,00
- Strum. prec. med.chir.	nd	nd	nd	nd	nd	nd	nd	nd	nd	nd	nd	nd
Mezzi di trasporto	0,0	0,0	0,0	0,0	0,0	0,0	0,0	0,0	0,0	0,0	nd	-5,00
- Costruz.autoveicoli	0,0	0,0	0,0	0,0	0,0	0,0	0,0	0,0	0,0	0,0	nd	-5,00
- Altri mezzi trasp.	nd	nd	nd	nd	nd	nd	nd	nd	nd	nd	nd	nd
Alimentari	3,4	2,1	-5,0	1,8	-2,8	1,8	-10,6	1,6	1,3	-0,8	34	1,00
- Alimentari di base	3,4	3,1	-6,2	2,0	-3,4	1,6	-11,9	2,3	0,6	-0,6	36	2,10
- Bevande e altri alim.	3,3	-1,3	-0,4	1,2	-1,2	2,1	10,0	-10,0	3,9	-1,3	24	0,00
Industrie tessili	25,0	-26,0	9,0	-30,0	9,0	-30,0	nd	nd	9,0	-30,0	nd	-1,00
Pelli e cuoio	0,0	0,0	60,0	19,0	66,0	13,0	0,0	100,0	0,0	0,0	nd	0,00
Calz.abbigl.bianc.casa	25,0	15,0	18,0	13,0	20,0	15,0	0,0	0,0	20,0	18,0	30	5,00
Legno, mobili in legno	-1,1	5,8	2,1	8,6	2,8	13,2	1,8	6,6	10,6	9,7	38	0,50
Carta, stampa, editoria	0,9	3,8	0,3	4,3	-0,7	0,4	3,1	14,9	0,2	5,7	61	-0,70
Gomma e plastica	37,0	3,9	14,8	4,5	13,7	1,6	15,0	6,3	12,5	4,6	51	1,20
Manifatturiere diverse	nd	nd	nd	nd	nd	nd	nd	nd	nd	nd	nd	nd
T O T A L E	-1,2	1,8	7,9	-0,1	-7,1	-5,6	12,7	2,9	10,6	-1,7	60	-0,80

(c) = variazione congiunturale

(t) = variazione tendenziale

CONSUNTIVI I TRIMESTRE 2014

TOTALE REGIONE

SETTORI	PREZZI DEI MATERIALI %		PREZZI DEI PROD. FINITI %		SCORTE PRODOTTI FINITI (% risposte)				UTILIZZAZIONE IMPIANTI
	(c)	(t)	(c)	(t)	(E)	(A)	(S)	(N)	(%)
Petrolio	nd	nd	nd	nd	nd	nd	nd	nd	nd
Prod.l trasf. metalli	0,5	0,0	1,6	-5,1	7	82	11	0	80,9
Estr.minerali non met.	nd	nd	nd	nd	nd	nd	nd	nd	nd
Lav.minerali non met.	-64,6	-65,3	-16,3	-18,0	0	26	0	74	38,8
Ind. chimiche e affini	0,2	1,0	0,0	-0,1	2	98	0	0	77,9
- industrie chimiche	0,2	1,1	0,0	-0,1	2	98	0	0	79,0
- prod. fibre art. e sin.	0,0	0,0	0,0	0,0	0	100	0	0	50,0
Industrie meccaniche	0,3	-2,4	0,2	0,3	5	89	1	5	76,9
- Costr. prodot. in met.	1,4	0,1	0,1	0,5	8	83	2	8	76,6
- Costr.instal.macchine	-0,4	-0,8	0,2	0,2	3	92	0	5	76,4
- Macchine per ufficio	nd	nd	nd	nd	nd	nd	nd	nd	nd
- Mat.eletr.elettron.	0,0	-14,9	0,0	0,0	2	98	0	0	80,0
- Strum. prec. med.chir.	nd	nd	nd	nd	nd	nd	nd	nd	nd
Mezzi di trasporto	0,0	0,0	0,0	0,0	0	0	0	100	70,0
- Costruz.autoveicoli	0,0	0,0	0,0	0,0	0	0	0	100	70,0
- Altri mezzi trasp.	nd	nd	nd	nd	nd	nd	nd	nd	nd
Alimentari	-0,8	-2,6	-1,1	2,7	0	95	5	0	81,5
- Alimentari di base	-1,0	-3,5	-1,4	3,3	0	94	6	0	82,9
- Bevande e altri alim.	0,0	0,6	0,0	0,6	0	100	0	0	76,5
Industrie tessili	0,0	0,0	-10,0	-10,0	100	0	0	0	66,0
Pelli e cuoio	0,0	2,0	0,0	0,0	0	100	0	0	90,0
Calz.abbigl.bianc.casa	0,0	0,0	0,0	0,0	0	0	100	0	90,0
Legno, mobili in legno	3,0	3,2	-0,1	-0,2	31	66	1	1	76,7
Carta, stampa, editoria	-2,1	-1,1	-1,5	-1,7	0	95	0	5	90,4
Gomma e plastica	0,2	-0,1	-0,2	-2,1	0	100	0	0	73,7
Manifatturiere diverse	nd	nd	nd	nd	nd	nd	nd	nd	nd
T O T A L E	-1,7	-3,0	-0,5	-1,4	9	82	3	6	76,8

(c) = variazione congiunturale

(t) = variazione tendenziale

(E) = esuberanti

(S) = scarse

(A) = adeguate

(N) = non si tengono

CONSUNTIVI I TRIMESTRE 2014

QUADRO DI SINTESI

	GORIZIA	PORDENONE	TRIESTE	UDINE	TOT.REGIONE
PRODUZIONE					
var. % congiunturale	19,0	-0,4	-24,1	3,3	-1,2
var. % tendenziale	-1,7	3,5	-6,9	3,7	1,8
VENDITE TOTALE					
var. % congiunturale	7,4	-3,4	58,3	0,0	7,9
var. % tendenziale	-1,6	6,7	-13,8	0,1	-0,1
VENDITE ITALIA					
var. % congiunturale	13,8	-5,1	-57,2	1,2	-7,1
var. % tendenziale	-9,1	8,8	-52,0	-0,6	-5,6
VENDITE ESTERO					
var. % congiunturale	6,2	-2,9	86,9	-1,1	12,7
var. % tendenziale	-0,6	5,9	3,6	0,5	2,9
NUOVI ORDINI					
var. % congiunturale	0,0	18,2	12,8	7,1	10,6
var. % tendenziale	2,2	4,0	-35,1	3,4	-1,7
PREZZI DEI MATERIALI					
var. % congiunturale	0,1	1,9	-15,5	0,5	-1,7
var. % tendenziale	0,0	2,4	-21,9	-0,4	-3,0
PRODOTTI FINITI					
var. % congiunturale	1,1	-0,4	-3,7	0,2	-0,5
var. % tendenziale	0,6	0,5	-4,9	-1,5	-1,4
SCORTE PRODOTTI FINITI (% risposte)					
esuberanti	3	8	0	13	9
adeguate	94	89	80	78	82
scarse	0	0	2	5	3
non si tengono	3	4	18	4	6
UTILIZZO IMPIANTI					
grado utilizzazione	70,0	75,2	68,9	80,6	76,8
PRODUZIONE ASSICURATA					
giorni di produz.	53	48	118	44	60
OCCUPAZIONE					
num. fine periodo (*)	857	6171	2221	10833	20082
variaz. congiunt.	0,6	-1,9	0,2	-0,4	-0,8

(*) il numero è indicativo della consistenza del campione

CONSUNTIVO I TRIMESTRE 2014 - PRODUZIONE

	variazione % congiunturale	variazione % tendenziale
GORIZIA	19	-1,7
PORDENONE	-0,4	3,5
TRIESTE	-24,1	-6,9
UDINE	3,3	3,7
TOT.REGIONE	-1,2	1,8

■ - var. congiunturale ■ - var. tendenziale

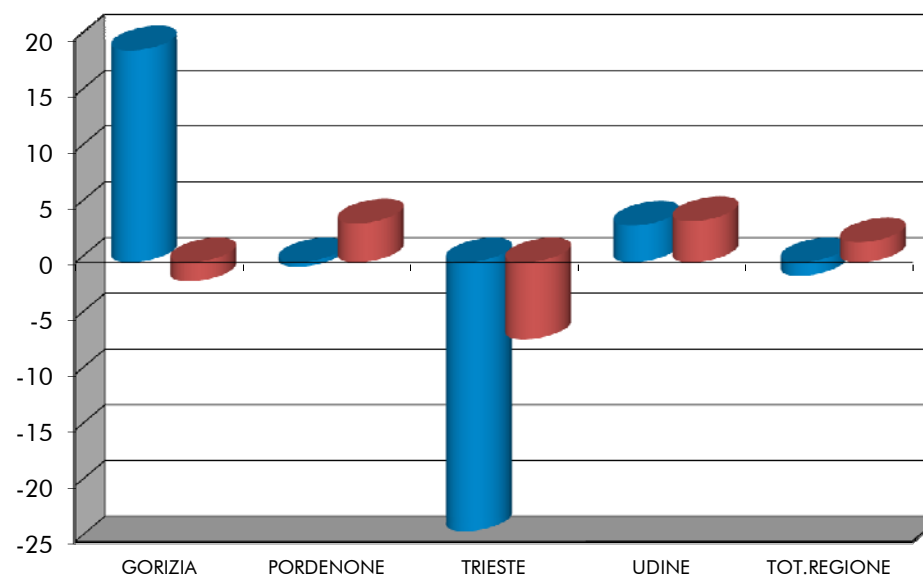

CONSUNTIVO I TRIMESTRE 2014 - VENDITE TOTALI

	variazione % congiunturale	variazione % tendenziale
GORIZIA	7,4	-1,6
PORDENONE	-3,4	6,7
TRIESTE	58,3	-13,8
UDINE	0,0	0,1
TOT.REGIONE	7,9	-0,1

■ - var. congiunturale ■ - var. tendenziale

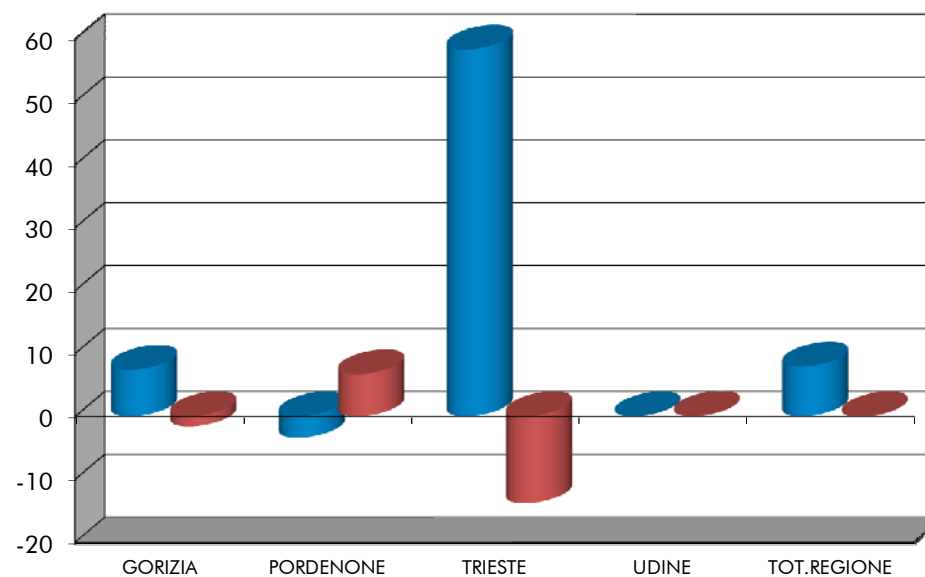

CONSUNTIVO I TRIMESTRE 2014 - VENDITE ITALIA

	variazione % congiunturale	variazione % tendenziale
GORIZIA	13,8	-9,1
PORDENONE	-5,1	8,8
TRIESTE	-57,2	-52,0
UDINE	1,2	-0,6
TOT.REGIONE	-7,1	-5,6

■ - var. congiunturale ■ - var. tendenziale

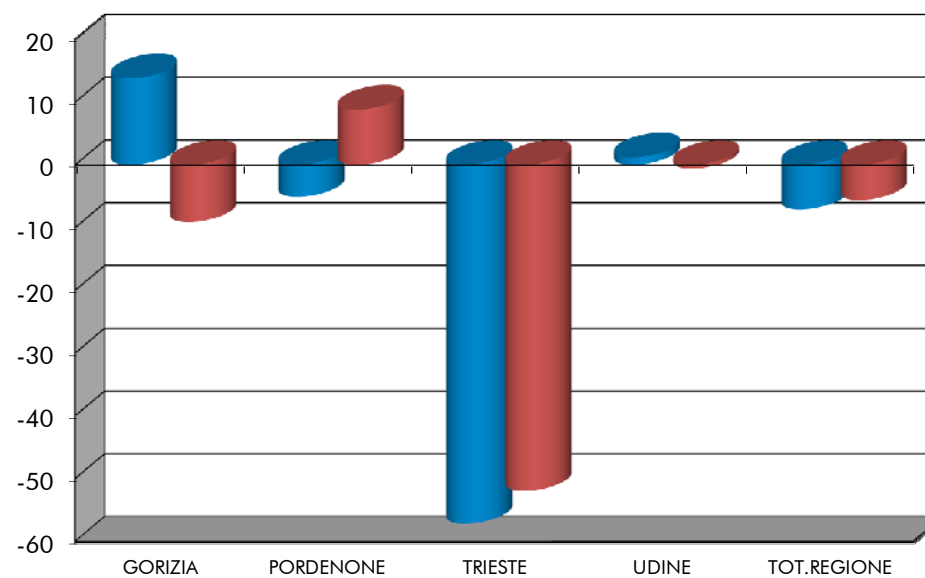

CONSUNTIVO I TRIMESTRE 2014 - VENDITE ESTERO

	variazione % congiunturale	variazione % tendenziale
GORIZIA	6,2	-0,6
PORDENONE	-2,9	5,9
TRIESTE	86,9	3,6
UDINE	-1,1	0,5
TOT.REGIONE	12,7	2,9

■ - var. congiunturale ■ - var. tendenziale

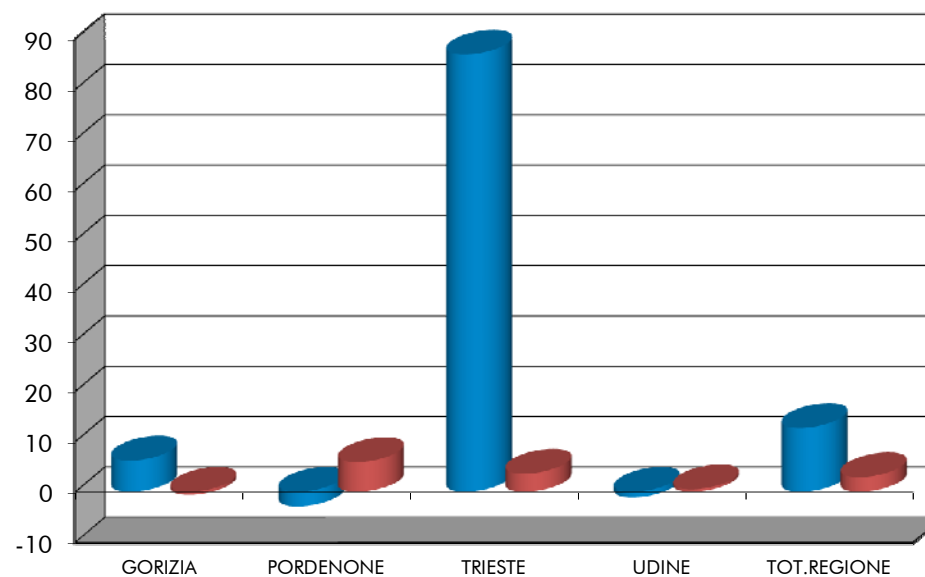

TOTALE REGIONE: ANDAMENTO DEI CONSUNTIVI - QUADRO DI SINTESI

	II trimestre 2013	III trimestre 2013	IV trimestre 2013	I trimestre 2014
PRODUZIONE				
- var. % congiunturale	8,7	-3,5	0,8	-1,2
- var. % tendenziale	-2,5	0,3	4,3	1,8
VENDITE TOTALE				
- var. % congiunturale	7,0	-1,9	1,8	7,9
- var. % tendenziale	-3,7	2,0	0,4	-0,1
VENDITE ITALIA				
- var. % congiunturale	7,1	-4,2	4,3	-7,1
- var. % tendenziale	-7,3	3,5	0,2	-5,6
VENDITE ESTERO				
- var. % congiunturale	6,6	-0,3	0,0	12,7
- var. % tendenziale	-0,8	0,9	0,6	2,9
NUOVI ORDINI				
- var. % congiunturale	-3,8	-10,5	-0,7	10,6
- var. % tendenziale	-1,6	-1,9	1,9	-1,7
SCORTE (% risposte)				
- esuberanti	11	17	10	9
- adeguate	75	75	80	82
- scarse	7	1	1	3
- non si tengono	7	6	9	6
UTILIZZO IMPIANTI				
- grado utilizzazione	78,2	77,9	80,1	76,8
OCCUPAZIONE				
- variaz. congiunt.	0	0	-0,5	-0,8

3.3. DATI DI PREVISIONE PER IL II TRIMESTRE 2014
DATI REGIONALI E TOTALI PROVINCIALI

PREVISIONI II TRIMESTRE 2014 – TOTALE REGIONE

PREVISIONI II TRIMESTRE 2014 – SITUAZIONE PER PROVINCIA

TOTALE REGIONE: ANDAMENTO DELLE PREVISIONI – QUADRO DI SINTESI

PREVISIONI II TRIMESTRE 2014 (% RISPOSTE)

TOTALE REGIONE

SETTORI	PRODUZIONE			DOMANDA INTERNA			DOMANDA ESTERA			OCCUPAZIONE		
	+	=	-	+	=	-	+	=	-	+	=	-
Petrolio	nd	nd	nd	nd	nd	nd	nd	nd	nd	nd	nd	nd
Prod.I trasf. metalli	0	93	7	9	86	5	12	77	10	0	100	0
Estr.minerali non met.	nd	nd	nd	nd	nd	nd	nd	nd	nd	nd	nd	nd
Lav.minerali non met.	83	14	3	5	90	6	96	4	0	0	95	5
Ind. chimiche e affini	84	6	11	87	3	10	78	16	6	10	80	9
- industrie chimiche	87	2	12	90	3	7	83	17	0	11	80	10
- prod.fibre art. e sin.	0	100	0	0	0	100	0	0	100	0	100	0
Industrie meccaniche	45	55	0	24	74	2	60	19	21	18	68	14
- Costr. prodot. in met.	14	86	0	11	88	0	49	51	0	0	100	0
- Costr.instal macchine	54	46	0	37	63	0	55	7	38	11	63	27
- Macchine per ufficio	nd	nd	nd	nd	nd	nd	nd	nd	nd	nd	nd	nd
- Mat.elettr.elettron.	95	3	2	64	15	21	99	0	1	94	6	0
- Strum. prec. med.chir.	nd	nd	nd	nd	nd	nd	nd	nd	nd	nd	nd	nd
Mezzi di trasporto	0	100	0	0	100	0	0	100	0	0	100	0
- Costruz.autoveicoli	0	100	0	0	100	0	0	100	0	0	100	0
- Altri mezzi trasp.	nd	nd	nd	nd	nd	nd	nd	nd	nd	nd	nd	nd
Alimentari	12	88	0	7	93	0	6	94	0	0	100	0
- Alimentari di base	6	94	0	0	100	0	0	100	0	0	100	0
- Bevande e altri alim.	30	70	0	25	75	0	100	0	0	0	100	0
Industrie tessili	0	0	100	0	100	0	nd	nd	nd	0	0	100
Pelli e cuoio	0	0	100	0	0	100	0	0	100	0	100	0
Calz.abbigl.bianc.casa	100	0	0	100	0	0	0	100	0	0	100	0
Legno, mobili in legno	17	72	11	8	78	14	10	89	1	1	86	13
Carta, stampa, editoria	43	58	0	0	100	0	0	100	0	42	58	0
Gomma e plastica	4	96	0	16	84	0	10	82	8	18	82	0
Manifatturiere diverse	nd	nd	nd	nd	nd	nd	nd	nd	nd	nd	nd	nd
T O T A L E	32	64	4	14	81	5	41	45	14	12	79	10

PREVISIONI II TRIMESTRE 2014 (% RISPOSTE)

Situazione per provincia

	GORIZIA	PORDENONE	TRIESTE	UDINE	TOTALE
PRODUZIONE					
- aumento	0,3	23,4	94,5	20,9	32,0
- stabile	97,0	76,0	5,5	72,3	64,1
- diminuzione	2,7	0,7	0,0	6,8	3,9
DOMANDA INTERNA					
- aumento	10,1	20,5	11,1	13,1	14,0
- stabile	89,9	74,6	88,5	81,3	81,3
- diminuzione	0,0	4,9	0,4	5,6	4,7
DOMANDA ESTERA					
- aumento	0,0	40,4	97,5	24,8	40,6
- stabile	96,2	59,1	2,3	44,3	45,3
- diminuzione	3,8	0,4	0,2	30,8	14,1
OCCUPAZIONE					
- aumento	0,0	0,8	40,5	9,3	11,5
- stabile	97,3	95,9	20,8	85,8	79,0
- diminuzione	2,7	3,3	38,8	4,8	9,6

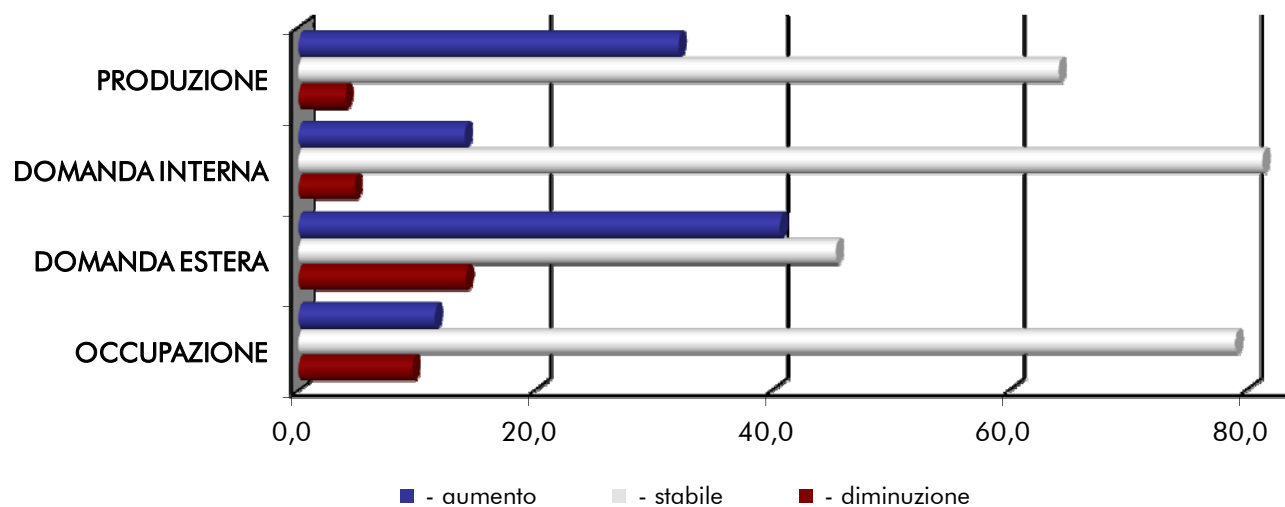

TOTALE REGIONE: ANDAMENTO DELLE PREVISIONI - QUADRO DI SINTESI (% RISPOSTE)

	VARIABILI	III TRIM. 2013	IV TRIM. 2013	I TRIM. 2014	II TRIM. 2014
PRODUZIONE	- aumento	18,0	19,9	22,6	32,0
	- stabile	70,9	55,8	67,2	64,1
	- diminuzione	11,1	24,3	10,2	3,9
DOMANDA INTERNA	- aumento	12,4	11,1	10,7	14,0
	- stabile	69,4	63,1	71,2	81,3
	- diminuzione	18,2	25,8	18,1	4,7
DOMANDA ESTERA	- aumento	19,6	27,2	30,9	40,6
	- stabile	56,7	47,9	49,7	45,3
	- diminuzione	23,6	24,9	19,4	14,1
OCCUPAZIONE	- aumento	7,1	8,4	14,2	11,5
	- stabile	78,8	76,1	79,3	79,0
	- diminuzione	14,1	15,5	6,6	9,6

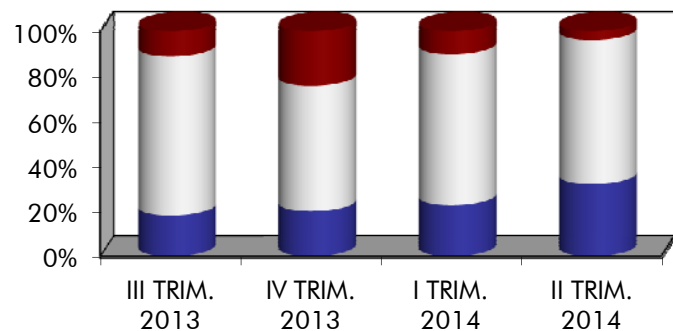

DOMANDA ESTERA

PRODUZIONE

- - diminuzione
- - stabile
- - aumento

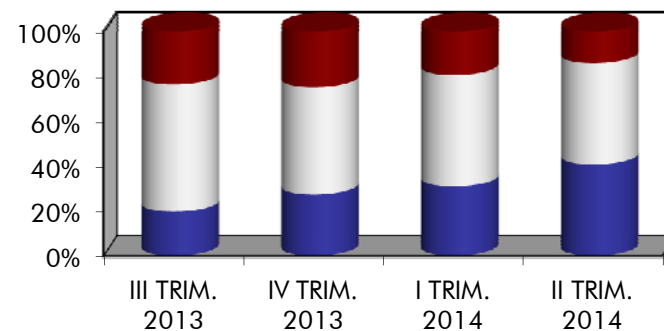

OCCUPAZIONE

DOMANDA INTERNA

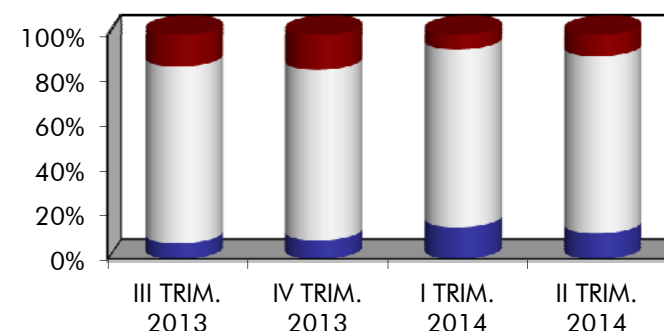
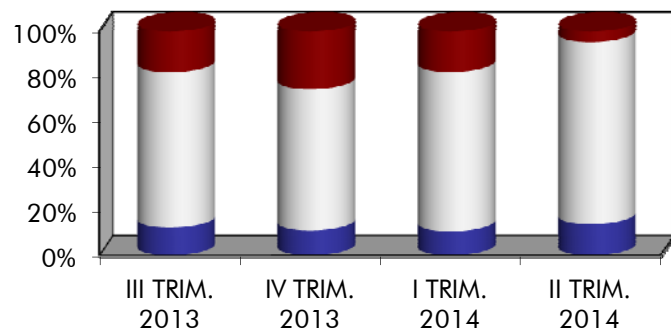

3.4. ALLEGATI STATISTICI PROVINCIALI
TABELLE PROVINCIALI PER SETTORE - DATI CONSUNTIVI E DI PREVISIONE

CONSUNTIVI I TRIMESTRE 2014 – PROVINCIA DI GORIZIA (I)

CONSUNTIVI I TRIMESTRE 2014 – PROVINCIA DI GORIZIA (II)

CONSUNTIVI I TRIMESTRE 2014 – PROVINCIA DI PORDENONE (I)

CONSUNTIVI I TRIMESTRE 2014 – PROVINCIA DI PORDENONE (II)

CONSUNTIVI I TRIMESTRE 2014 – PROVINCIA DI TRIESTE (I)

CONSUNTIVI I TRIMESTRE 2014 – PROVINCIA DI TRIESTE (II)

CONSUNTIVI I TRIMESTRE 2014 – PROVINCIA DI UDINE (I)

CONSUNTIVI I TRIMESTRE 2014 – PROVINCIA DI UDINE (II)

PREVISIONI II TRIMESTRE 2014 – PROVINCIA DI GORIZIA

PREVISIONI II TRIMESTRE 2014 – PROVINCIA DI PORDENONE

PREVISIONI II TRIMESTRE 2014 – PROVINCIA DI TRIESTE

PREVISIONI II TRIMESTRE 2014 – PROVINCIA DI UDINE

SETTORI	PRODUZIONE %		VENDITE %						NUOVI ORDINI %		PRODUZIONE ASSICURATA	OCCUPATI %
			TOTALE		ITALIA		ESTERO				n. giorni	
	(c)	(t)	(c)	(t)	(c)	(t)	(c)	(t)	(c)	(t)		(c)
Petrolio	nd	nd	nd	nd	nd	nd	nd	nd	nd	nd	nd	nd
Prod.l trasf. metalli	nd	nd	nd	nd	nd	nd	nd	nd	nd	nd	nd	nd
Estr.minerali non met.	nd	nd	nd	nd	nd	nd	nd	nd	nd	nd	nd	nd
Lav.minerali non met.	nd	nd	nd	nd	nd	nd	nd	nd	nd	nd	nd	nd
Ind. chimiche e affini	nd	nd	nd	nd	nd	nd	nd	nd	nd	nd	nd	nd
- industrie chimiche	nd	nd	nd	nd	nd	nd	nd	nd	nd	nd	nd	nd
- prod. fibre art. e sin.	nd	nd	nd	nd	nd	nd	nd	nd	nd	nd	nd	nd
Industrie meccaniche	-29,0	12,0	-19,2	17,1	32,9	53,6	-31,0	9,0	-24,4	10,1	nd	-1,20
- Costr. prodot. in met.	nd	nd	nd	nd	nd	nd	nd	nd	nd	nd	nd	nd
- Costr.instal.macchine	-29,0	12,0	-29,0	11,3	32,0	90,0	-31,0	9,0	-29,0	12,0	nd	-2,00
- Macchine per ufficio	nd	nd	nd	nd	nd	nd	nd	nd	nd	nd	nd	nd
- Mat.eletr.elettron.	nd	nd	33,0	48,0	33,0	48,0	nd	nd	0,0	0,0	nd	0,00
- Strum. prec. med.chir.	nd	nd	nd	nd	nd	nd	nd	nd	nd	nd	nd	nd
Mezzi di trasporto	nd	nd	nd	nd	nd	nd	nd	nd	nd	nd	nd	nd
- Costruz.autoveicoli	nd	nd	nd	nd	nd	nd	nd	nd	nd	nd	nd	nd
- Altri mezzi trasp.	nd	nd	nd	nd	nd	nd	nd	nd	nd	nd	nd	nd
Alimentari	-13,0	12,0	22,0	35,0	22,0	35,0	nd	nd	10,0	12,0	nd	0,00
- Alimentari di base	nd	nd	nd	nd	nd	nd	nd	nd	nd	nd	nd	nd
- Bevande e altri alim.	-13,0	12,0	22,0	35,0	22,0	35,0	nd	nd	10,0	12,0	nd	0,00
Industrie tessili	25,0	-26,0	9,0	-30,0	9,0	-30,0	nd	nd	9,0	-30,0	nd	-1,00
Pelli e cuoio	nd	nd	nd	nd	nd	nd	nd	nd	nd	nd	nd	nd
Calz.abbigl.bianc.casa	nd	nd	nd	nd	nd	nd	nd	nd	nd	nd	nd	nd
Legno, mobili in legno	0,0	-6,0	0,0	-6,0	0,0	-1,0	0,0	-7,0	-10,0	2,0	50	1,00
Carta, stampa, editoria	nd	nd	nd	nd	nd	nd	nd	nd	nd	nd	nd	nd
Gomma e plastica	41,7	3,5	16,8	3,2	17,5	-10,4	16,4	6,8	11,7	3,7	57	0,80
Manifatturiere diverse	nd	nd	nd	nd	nd	nd	nd	nd	nd	nd	nd	nd
T O T A L E	19,0	-1,7	7,4	-1,6	13,8	-9,1	6,2	-0,6	0,0	2,2	53	0,60

(c) = variazione congiunturale

(t) = variazione tendenziale

CONSUNTIVI I TRIMESTRE 2014

PROVINCIA DI GORIZIA

SETTORI	PREZZI DEI MATERIALI %		PREZZI DEI PROD. FINITI %		SCORTE PRODOTTI FINITI (% risposte)				UTILIZZAZIONE IMPIANTI
	(c)	(t)	(c)	(t)	(E)	(A)	(S)	(N)	(%)
Petrolio	nd	nd	nd	nd	nd	nd	nd	nd	nd
Prod.l trasf. metalli	nd	nd	nd	nd	nd	nd	nd	nd	nd
Estr.minerali non met.	nd	nd	nd	nd	nd	nd	nd	nd	nd
Lav.minerali non met.	nd	nd	nd	nd	nd	nd	nd	nd	nd
Ind. chimiche e affini	nd	nd	nd	nd	nd	nd	nd	nd	nd
- industrie chimiche	nd	nd	nd	nd	nd	nd	nd	nd	nd
- prod. fibre art. e sin.	nd	nd	nd	nd	nd	nd	nd	nd	nd
Industrie meccaniche	0,0	0,2	0,0	2,5	0	0	0	100	95,0
- Costr. prodot. in met.	nd	nd	nd	nd	nd	nd	nd	nd	nd
- Costr.instal.macchine	0,0	0,0	0,0	3,0	0	0	0	100	nd
- Macchine per ufficio	nd	nd	nd	nd	nd	nd	nd	nd	nd
- Mat.eletr.elettron.	0,0	1,5	0,0	0,0	0	0	0	100	95,0
- Strum. prec. med.chir.	nd	nd	nd	nd	nd	nd	nd	nd	nd
Mezzi di trasporto	nd	nd	nd	nd	nd	nd	nd	nd	nd
- Costruz.autoveicoli	nd	nd	nd	nd	nd	nd	nd	nd	nd
- Altri mezzi trasp.	nd	nd	nd	nd	nd	nd	nd	nd	nd
Alimentari	0,0	3,0	0,0	0,0	0	100	0	0	35,0
- Alimentari di base	nd	nd	nd	nd	nd	nd	nd	nd	nd
- Bevande e altri alim.	0,0	3,0	0,0	0,0	0	100	0	0	35,0
Industrie tessili	0,0	0,0	-10,0	-10,0	100	0	0	0	66,0
Pelli e cuoio	nd	nd	nd	nd	nd	nd	nd	nd	nd
Calz.abbigl.bianc.casa	nd	nd	nd	nd	nd	nd	nd	nd	nd
Legno, mobili in legno	0,0	0,0	2,0	2,0	0	100	0	0	70,0
Carta, stampa, editoria	nd	nd	nd	nd	nd	nd	nd	nd	nd
Gomma e plastica	0,3	-0,1	1,0	-0,5	0	100	0	0	70,2
Manifatturiere diverse	nd	nd	nd	nd	nd	nd	nd	nd	nd
T O T A L E	0,1	0,0	1,1	0,6	3	94	0	3	70,0

(c) = variazione congiunturale

(t) = variazione tendenziale

(E) = esuberanti (S) = scarse

(A) = adeguate (N) = non si tengono

SETTORI	PRODUZIONE		VENDITE %						NUOVI ORDINI		PRODUZIONE	OCCUPATI
	%		TOTALE		ITALIA		ESTERO		%		ASSICURATA	%
	(c)	(t)	(c)	(t)	(c)	(t)	(c)	(t)	(c)	(t)	n. giorni	(c)
Petrolio	nd	nd	nd	nd	nd	nd	nd	nd	nd	nd	nd	nd
Prod.l trasf. metalli	nd	nd	nd	nd	nd	nd	nd	nd	nd	nd	nd	nd
Estr.minerali non met.	nd	nd	nd	nd	nd	nd	nd	nd	nd	nd	nd	nd
Lav.minerali non met.	-1,5	-7,6	-17,4	59,3	-21,7	70,3	14,0	-20,0	197,6	30,6	37	-0,40
Ind. chimiche e affini	1,5	14,2	0,1	13,1	3,7	14,2	-5,8	11,7	2,7	13,1	31	3,90
- industrie chimiche	1,5	14,2	0,1	13,1	3,7	14,2	-5,8	11,7	2,7	13,1	31	3,90
- prod. fibre art. e sin.	nd	nd	nd	nd	nd	nd	nd	nd	nd	nd	nd	nd
Industrie meccaniche	0,1	-1,0	-5,9	1,5	-6,0	2,2	-5,7	0,9	16,6	-2,3	50	-2,50
- Costr. prodot. in met.	2,9	-4,4	1,0	2,8	9,4	15,3	-2,0	-2,5	21,4	-1,7	65	-0,30
- Costr.instal.macchine	-2,6	1,9	-12,5	-0,1	-37,8	-26,1	-8,6	3,5	9,3	-3,0	43	-4,40
- Macchine per ufficio	nd	nd	nd	nd	nd	nd	nd	nd	nd	nd	nd	nd
- Mat.eletr.elettron.	2,8	18,5	1,6	26,7	5,8	25,3	-52,6	41,7	-19,1	-6,6	52	3,90
- Strum. prec. med.chir.	nd	nd	nd	nd	nd	nd	nd	nd	nd	nd	nd	nd
Mezzi di trasporto	0,0	0,0	0,0	0,0	0,0	0,0	0,0	0,0	0,0	0,0	nd	-5,00
- Costruz.autoveicoli	0,0	0,0	0,0	0,0	0,0	0,0	0,0	0,0	0,0	0,0	nd	-5,00
- Altri mezzi trasp.	nd	nd	nd	nd	nd	nd	nd	nd	nd	nd	nd	nd
Alimentari	nd	nd	nd	nd	nd	nd	nd	nd	nd	nd	nd	nd
- Alimentari di base	nd	nd	nd	nd	nd	nd	nd	nd	nd	nd	nd	nd
- Bevande e altri alim.	nd	nd	nd	nd	nd	nd	nd	nd	nd	nd	nd	nd
Industrie tessili	nd	nd	nd	nd	nd	nd	nd	nd	nd	nd	nd	nd
Pelli e cuoio	0,0	0,0	60,0	19,0	66,0	13,0	0,0	100,0	0,0	0,0	nd	0,00
Calz.abbigl.bianc.casa	nd	nd	nd	nd	nd	nd	nd	nd	nd	nd	nd	nd
Legno, mobili in legno	-2,8	17,5	3,4	17,2	-2,3	16,1	3,5	17,5	11,6	13,6	8	2,10
Carta, stampa, editoria	-1,8	6,6	-0,1	11,9	-8,6	-1,6	6,0	21,0	3,0	19,0	31	-1,10
Gomma e plastica	35,0	20,0	33,0	20,0	26,0	10,0	75,0	75,0	35,0	20,0	nd	0,00
Manifatturiere diverse	nd	nd	nd	nd	nd	nd	nd	nd	nd	nd	nd	nd
T O T A L E	-0,4	3,5	-3,4	6,7	-5,1	8,8	-2,9	5,9	18,2	4,0	48	-1,90

(c) = variazione congiunturale

(t) = variazione tendenziale

CONSUNTIVI I TRIMESTRE 2014

PROVINCIA DI PORDENONE

SETTORI	PREZZI DEI MATERIALI %		PREZZI DEI PROD. FINITI %		SCORTE PRODOTTI FINITI (% risposte)				UTILIZZAZIONE IMPIANTI
	(c)	(t)	(c)	(t)	(E)	(A)	(S)	(N)	(%)
Petrolio	nd	nd	nd	nd	nd	nd	nd	nd	nd
Prod.l trasf. metalli	nd	nd	nd	nd	nd	nd	nd	nd	nd
Estr.minerali non met.	nd	nd	nd	nd	nd	nd	nd	nd	nd
Lav.minerali non met.	0,0	0,0	-12,6	7,3	0	66	0	34	73,4
Ind. chimiche e affini	0,0	1,1	0,0	0,0	0	100	0	0	80,6
- industrie chimiche	0,0	1,1	0,0	0,0	0	100	0	0	80,6
- prod. fibre art. e sin.	nd	nd	nd	nd	nd	nd	nd	nd	nd
Industrie meccaniche	1,2	0,3	0,6	1,2	11	86	0	3	73,8
- Costr. prodot. in met.	2,0	0,6	0,4	1,4	13	85	0	3	80,0
- Costr.instal.macchine	-0,1	-0,3	0,9	0,7	9	88	0	4	67,9
- Macchine per ufficio	nd	nd	nd	nd	nd	nd	nd	nd	nd
- Mat.eletr.elettron.	0,0	1,8	0,6	0,6	83	17	0	0	69,4
- Strum. prec. med.chir.	nd	nd	nd	nd	nd	nd	nd	nd	nd
Mezzi di trasporto	0,0	0,0	0,0	0,0	0	0	0	100	70,0
- Costruz.autoveicoli	0,0	0,0	0,0	0,0	0	0	0	100	70,0
- Altri mezzi trasp.	nd	nd	nd	nd	nd	nd	nd	nd	nd
Alimentari	nd	nd	nd	nd	nd	nd	nd	nd	nd
- Alimentari di base	nd	nd	nd	nd	nd	nd	nd	nd	nd
- Bevande e altri alim.	nd	nd	nd	nd	nd	nd	nd	nd	nd
Industrie tessili	nd	nd	nd	nd	nd	nd	nd	nd	nd
Pelli e cuoio	0,0	2,0	0,0	0,0	0	100	0	0	90,0
Calz.abbigl.bianc.casa	nd	nd	nd	nd	nd	nd	nd	nd	nd
Legno, mobili in legno	4,8	9,5	-1,9	-1,9	0	100	0	0	77,7
Carta, stampa, editoria	-1,2	-3,7	0,0	0,6	0	89	0	11	81,2
Gomma e plastica	0,0	0,0	0,0	0,0	0	100	0	0	nd
Manifatturiere diverse	nd	nd	nd	nd	nd	nd	nd	nd	nd
T O T A L E	1,9	2,4	-0,4	0,5	8	89	0	4	75,2

(c) = variazione congiunturale

(t) = variazione tendenziale

(E) = esuberanti (S) = scarse

(A) = adeguate (N) = non si tengono

SETTORI	PRODUZIONE		VENDITE %						NUOVI ORDINI		PRODUZIONE	OCCUPATI
	%		TOTALE		ITALIA		ESTERO		%		ASSICURATA	%
	(c)	(t)	(c)	(t)	(c)	(t)	(c)	(t)	(c)	(t)	n. giorni	(c)
Petrolio	nd	nd	nd	nd	nd	nd	nd	nd	nd	nd	nd	nd
Prod.l trasf. metalli	0,0	0,0	2,0	2,0	2,0	2,0	0,0	1,0	0,0	0,0	nd	0,00
Estr.minerali non met.	nd	nd	nd	nd	nd	nd	nd	nd	nd	nd	nd	nd
Lav.minerali non met.	-80,0	-77,0	-85,0	-84,0	-85,0	-84,0	nd	nd	nd	nd	nd	0,00
Ind. chimiche e affini	0,0	0,0	5,0	0,0	60,0	70,0	-50,0	-70,0	5,0	0,0	nd	10,00
- industrie chimiche	nd	nd	nd	nd	nd	nd	nd	nd	nd	nd	nd	nd
- prod. fibre art. e sin.	0,0	0,0	5,0	0,0	60,0	70,0	-50,0	-70,0	5,0	0,0	nd	10,00
Industrie meccaniche	-11,9	7,9	84,7	0,9	-22,7	-16,4	89,1	3,8	14,8	-37,0	122	0,10
- Costr. prodot. in met.	nd	nd	nd	nd	nd	nd	nd	nd	nd	nd	nd	nd
- Costr.instal.macchine	-16,9	-17,5	212,1	-20,6	-11,1	-7,7	220,0	-23,2	13,6	-77,6	185	-0,80
- Macchine per ufficio	nd	nd	nd	nd	nd	nd	nd	nd	nd	nd	nd	nd
- Mat.eletr.elettron.	-7,0	33,0	-25,0	22,0	-54,0	-40,0	-23,0	27,0	16,0	3,0	60	2,00
- Strum. prec. med.chir.	nd	nd	nd	nd	nd	nd	nd	nd	nd	nd	nd	nd
Mezzi di trasporto	nd	nd	nd	nd	nd	nd	nd	nd	nd	nd	nd	nd
- Costruz.autoveicoli	nd	nd	nd	nd	nd	nd	nd	nd	nd	nd	nd	nd
- Altri mezzi trasp.	nd	nd	nd	nd	nd	nd	nd	nd	nd	nd	nd	nd
Alimentari	nd	nd	nd	nd	nd	nd	nd	nd	nd	nd	nd	nd
- Alimentari di base	nd	nd	nd	nd	nd	nd	nd	nd	nd	nd	nd	nd
- Bevande e altri alim.	nd	nd	nd	nd	nd	nd	nd	nd	nd	nd	nd	nd
Industrie tessili	nd	nd	nd	nd	nd	nd	nd	nd	nd	nd	nd	nd
Pelli e cuoio	nd	nd	nd	nd	nd	nd	nd	nd	nd	nd	nd	nd
Calz.abbigl.bianc.casa	nd	nd	nd	nd	nd	nd	nd	nd	nd	nd	nd	nd
Legno, mobili in legno	-4,0	-15,0	-4,0	-15,0	-3,5	-14,0	-5,0	-16,0	-5,0	-15,0	15	0,00
Carta, stampa, editoria	-50,2	8,0	-51,2	2,0	-51,9	-2,0	-46,0	15,0	-34,9	3,0	60	0,80
Gomma e plastica	nd	nd	nd	nd	nd	nd	nd	nd	nd	nd	nd	nd
Manifatturiere diverse	nd	nd	nd	nd	nd	nd	nd	nd	nd	nd	nd	nd
T O T A L E	-24,1	-6,9	58,3	-13,8	-57,2	-52,0	86,9	3,6	12,8	-35,1	118	0,20

(c) = variazione congiunturale

(t) = variazione tendenziale

CONSUNTIVI I TRIMESTRE 2014

PROVINCIA DI TRIESTE

SETTORI	PREZZI DEI MATERIALI %		PREZZI DEI PROD. FINITI %		SCORTE PRODOTTI FINITI (% risposte)				UTILIZZAZIONE IMPIANTI
	(c)	(t)	(c)	(t)	(E)	(A)	(S)	(N)	(%)
Petrolio	nd	nd	nd	nd	nd	nd	nd	nd	nd
Prod.l trasf. metalli	0,0	0,0	0,0	0,0	0	100	0	0	70,0
Estr.minerali non met.	nd	nd	nd	nd	nd	nd	nd	nd	nd
Lav.minerali non met.	-89,0	-90,0	-22,0	-29,0	0	0	0	100	26,5
Ind. chimiche e affini	0,0	0,0	0,0	0,0	0	100	0	0	50,0
- industrie chimiche	nd	nd	nd	nd	nd	nd	nd	nd	nd
- prod. fibre art. e sin.	0,0	0,0	0,0	0,0	0	100	0	0	50,0
Industrie meccaniche	-0,6	-8,5	0,0	0,0	0	98	0	2	78,1
- Costr. prodot. in met.	nd	nd	nd	nd	nd	nd	nd	nd	nd
- Costr.instal.macchine	-1,3	-1,2	0,0	0,1	0	97	0	3	76,1
- Macchine per ufficio	nd	nd	nd	nd	nd	nd	nd	nd	nd
- Mat.eletr.elettron.	0,0	-15,8	0,0	0,0	0	100	0	0	80,0
- Strum. prec. med.chir.	nd	nd	nd	nd	nd	nd	nd	nd	nd
Mezzi di trasporto	nd	nd	nd	nd	nd	nd	nd	nd	nd
- Costruz.autoveicoli	nd	nd	nd	nd	nd	nd	nd	nd	nd
- Altri mezzi trasp.	nd	nd	nd	nd	nd	nd	nd	nd	nd
Alimentari	nd	nd	nd	nd	nd	nd	nd	nd	nd
- Alimentari di base	nd	nd	nd	nd	nd	nd	nd	nd	nd
- Bevande e altri alim.	nd	nd	nd	nd	nd	nd	nd	nd	nd
Industrie tessili	nd	nd	nd	nd	nd	nd	nd	nd	nd
Pelli e cuoio	nd	nd	nd	nd	nd	nd	nd	nd	nd
Calz.abbigl.bianc.casa	nd	nd	nd	nd	nd	nd	nd	nd	nd
Legno, mobili in legno	0,0	0,0	0,0	0,0	0	0	100	0	60,0
Carta, stampa, editoria	0,0	0,0	0,0	0,0	0	100	0	0	78,7
Gomma e plastica	nd	nd	nd	nd	nd	nd	nd	nd	nd
Manifatturiere diverse	nd	nd	nd	nd	nd	nd	nd	nd	nd
T O T A L E	-15,5	-21,9	-3,7	-4,9	0	80	2	18	68,9

(c) = variazione congiunturale

(t) = variazione tendenziale

(E) = esuberanti (S) = scarse

(A) = adeguate (N) = non si tengono

SETTORI	PRODUZIONE		VENDITE %						NUOVI ORDINI		PRODUZIONE	OCCUPATI
	%		TOTALE		ITALIA		ESTERO		%		ASSICURATA	%
	(c)	(t)	(c)	(t)	(c)	(t)	(c)	(t)	(c)	(t)	n. giorni	(c)
Petrolio	nd	nd	nd	nd	nd	nd	nd	nd	nd	nd	nd	nd
Prod.l trasf. metalli	3,6	4,6	-6,5	-12,4	-3,1	-15,3	-10,4	-9,8	10,0	8,3	46	-4,00
Estr.minerali non met.	nd	nd	nd	nd	nd	nd	nd	nd	nd	nd	nd	nd
Lav.minerali non met.	-2,8	-0,5	-9,9	-1,5	-3,4	-5,0	-16,8	2,5	8,4	-4,2	64	-9,50
Ind. chimiche e affini	-2,0	7,5	-4,1	8,6	-4,2	8,4	-4,0	9,0	0,0	8,1	11	-3,20
- industrie chimiche	-2,0	7,5	-4,1	8,6	-4,2	8,4	-4,0	9,0	0,0	8,1	11	-3,20
- prod. fibre art. e sin.	nd	nd	nd	nd	nd	nd	nd	nd	nd	nd	nd	nd
Industrie meccaniche	3,4	4,5	4,5	5,0	4,5	1,0	4,4	6,1	1,5	-3,4	47	0,10
- Costr. prodot. in met.	3,8	5,4	4,0	4,4	7,1	3,1	1,1	5,3	4,6	5,3	52	0,50
- Costr.instal.macchine	3,0	3,9	4,6	5,2	-0,6	-2,9	5,3	6,3	-0,5	-9,0	38	0,00
- Macchine per ufficio	nd	nd	nd	nd	nd	nd	nd	nd	nd	nd	nd	nd
- Mat.eletr.elettron.	14,7	14,0	18,1	13,4	17,1	9,4	22,0	28,0	6,3	15,4	80	0,00
- Strum. prec. med.chir.	nd	nd	nd	nd	nd	nd	nd	nd	nd	nd	nd	nd
Mezzi di trasporto	nd	nd	nd	nd	nd	nd	nd	nd	nd	nd	nd	nd
- Costruz.autoveicoli	nd	nd	nd	nd	nd	nd	nd	nd	nd	nd	nd	nd
- Altri mezzi trasp.	nd	nd	nd	nd	nd	nd	nd	nd	nd	nd	nd	nd
Alimentari	3,4	2,1	-5,1	1,6	-2,9	1,6	-10,6	1,6	1,3	-0,8	34	1,00
- Alimentari di base	3,4	3,1	-6,2	2,0	-3,4	1,6	-11,9	2,3	0,6	-0,6	36	2,10
- Bevande e altri alim.	3,5	-1,5	-0,8	0,7	-1,5	1,6	10,0	-10,0	3,8	-1,5	24	0,00
Industrie tessili	nd	nd	nd	nd	nd	nd	nd	nd	nd	nd	nd	nd
Pelli e cuoio	nd	nd	nd	nd	nd	nd	nd	nd	nd	nd	nd	nd
Calz.abbigl.bianc.casa	25,0	15,0	18,0	13,0	20,0	15,0	0,0	0,0	20,0	18,0	30	5,00
Legno, mobili in legno	-0,2	1,9	1,7	7,2	3,2	14,2	0,5	-0,5	15,1	9,8	37	0,00
Carta, stampa, editoria	8,1	2,0	6,1	1,0	6,1	1,0	6,0	-2,5	3,0	0,5	73	-0,70
Gomma e plastica	20,5	2,6	3,8	6,3	7,3	11,8	-4,0	-5,6	11,1	5,0	30	2,90
Manifatturiere diverse	nd	nd	nd	nd	nd	nd	nd	nd	nd	nd	nd	nd
TOTALE	3,3	3,7	0,0	0,1	1,2	-0,6	-1,1	0,5	7,1	3,4	44	-0,40

(c) = variazione congiunturale

(t) = variazione tendenziale

CONSUNTIVI I TRIMESTRE 2014

PROVINCIA DI UDINE

SETTORI	PREZZI DEI MATERIALI %		PREZZI DEI PROD. FINITI %		SCORTE PRODOTTI FINITI (% risposte)				UTILIZZAZIONE IMPIANTI
	(c)	(t)	(c)	(t)	(E)	(A)	(S)	(N)	(%)
Petrolio	nd	nd	nd	nd	nd	nd	nd	nd	nd
Prod.l trasf. metalli	0,5	0,0	1,6	-5,1	7	82	11	0	81,0
Estr.minerali non met.	nd	nd	nd	nd	nd	nd	nd	nd	nd
Lav.minerali non met.	2,8	2,8	0,5	0,8	0	84	0	16	54,9
Ind. chimiche e affini	1,5	0,6	0,0	-0,4	13	88	0	0	68,8
- industrie chimiche	1,5	0,6	0,0	-0,4	13	88	0	0	68,8
- prod. fibre art. e sin.	nd	nd	nd	nd	nd	nd	nd	nd	nd
Industrie meccaniche	0,0	-0,8	-0,2	-0,5	0	89	1	10	79,6
- Costr. prodot. in met.	0,4	-0,8	-0,3	-1,2	0	79	4	17	70,8
- Costr.instal.macchine	-0,2	-0,9	-0,1	-0,1	0	93	0	7	84,0
- Macchine per ufficio	nd	nd	nd	nd	nd	nd	nd	nd	nd
- Mat.eletr.elettron.	0,0	0,0	0,0	0,0	0	100	0	0	87,0
- Strum. prec. med.chir.	nd	nd	nd	nd	nd	nd	nd	nd	nd
Mezzi di trasporto	nd	nd	nd	nd	nd	nd	nd	nd	nd
- Costruz.autoveicoli	nd	nd	nd	nd	nd	nd	nd	nd	nd
- Altri mezzi trasp.	nd	nd	nd	nd	nd	nd	nd	nd	nd
Alimentari	-0,8	-2,6	-1,1	2,7	0	95	5	0	81,7
- Alimentari di base	-1,0	-3,5	-1,4	3,3	0	94	6	0	82,9
- Bevande e altri alim.	0,0	0,6	0,0	0,6	0	100	0	0	77,1
Industrie tessili	nd	nd	nd	nd	nd	nd	nd	nd	nd
Pelli e cuoio	nd	nd	nd	nd	nd	nd	nd	nd	nd
Calz.abbigl.bianc.casa	0,0	0,0	0,0	0,0	0	0	100	0	90,0
Legno, mobili in legno	2,6	0,2	0,5	0,3	58	40	0	2	78,0
Carta, stampa, editoria	-2,7	-0,1	-2,3	-2,9	0	98	0	2	96,1
Gomma e plastica	0,0	0,0	-4,3	-8,5	0	100	0	0	86,4
Manifatturiere diverse	nd	nd	nd	nd	nd	nd	nd	nd	nd
T O T A L E	0,5	-0,4	0,2	-1,5	13	78	5	4	80,6

(c) = variazione congiunturale

(E) = esuberanti (S) = scarse

(t) = variazione tendenziale

(A) = adeguate (N) = non si tengono

PREVISIONI II TRIMESTRE 2014 (% RISPOSTE)

PROVINCIA DI GORIZIA

SETTORI	PRODUZIONE			DOMANDA INTERNA			DOMANDA ESTERA			OCCUPAZIONE		
	+	=	-	+	=	-	+	=	-	+	=	-
Petrolio	nd	nd	nd	nd	nd	nd	nd	nd	nd	nd	nd	nd
Prod.I trasf. metalli	nd	nd	nd	nd	nd	nd	nd	nd	nd	nd	nd	nd
Estr.minerali non met.	nd	nd	nd	nd	nd	nd	nd	nd	nd	nd	nd	nd
Lav.minerali non met.	nd	nd	nd	nd	nd	nd	nd	nd	nd	nd	nd	nd
Ind. chimiche e affini	nd	nd	nd	nd	nd	nd	nd	nd	nd	nd	nd	nd
- industrie chimiche	nd	nd	nd	nd	nd	nd	nd	nd	nd	nd	nd	nd
- prod.fibre art. e sin.	nd	nd	nd	nd	nd	nd	nd	nd	nd	nd	nd	nd
Industrie meccaniche	0	100	0	0	100	0	0	100	0	0	100	0
- Costr. prodot. in met.	nd	nd	nd	nd	nd	nd	nd	nd	nd	nd	nd	nd
- Costr.instal macchine	0	100	0	0	100	0	0	100	0	0	100	0
- Macchine per ufficio	nd	nd	nd	nd	nd	nd	nd	nd	nd	nd	nd	nd
- Mat.eletr.elettron.	0	100	0	0	100	0	nd	nd	nd	0	100	0
- Strum. prec. med.chir.	nd	nd	nd	nd	nd	nd	nd	nd	nd	nd	nd	nd
Mezzi di trasporto	nd	nd	nd	nd	nd	nd	nd	nd	nd	nd	nd	nd
- Costruz.autoveicoli	nd	nd	nd	nd	nd	nd	nd	nd	nd	nd	nd	nd
- Altri mezzi trasp.	nd	nd	nd	nd	nd	nd	nd	nd	nd	nd	nd	nd
Alimentari	100	0	0	100	0	0	0	0	0	0	100	0
- Alimentari di base	nd	nd	nd	nd	nd	nd	nd	nd	nd	nd	nd	nd
- Bevande e altri alim.	100	0	0	100	0	0	0	0	0	0	100	0
Industrie tessili	0	0	100	0	100	0	nd	nd	nd	0	0	100
Pelli e cuoio	nd	nd	nd	nd	nd	nd	nd	nd	nd	nd	nd	nd
Calz.abbigl.bianc.casa	nd	nd	nd	nd	nd	nd	nd	nd	nd	nd	nd	nd
Legno, mobili in legno	0	100	0	0	100	0	0	100	0	0	100	0
Carta, stampa, editoria	nd	nd	nd	nd	nd	nd	nd	nd	nd	nd	nd	nd
Gomma e plastica	0	100	0	13	87	0	0	91	9	0	100	0
Manifatturiere diverse	nd	nd	nd	nd	nd	nd	nd	nd	nd	nd	nd	nd
T O T A L E	0	97	3	10	90	0	0	96	4	0	97	3

PREVISIONI II TRIMESTRE 2014 (% RISPOSTE)

PROVINCIA DI PORDENONE

SETTORI	PRODUZIONE			DOMANDA INTERNA			DOMANDA ESTERA			OCCUPAZIONE		
	+	=	-	+	=	-	+	=	-	+	=	-
Petrolio	nd	nd	nd	nd	nd	nd	nd	nd	nd	nd	nd	nd
Prod.I trasf. metalli	nd	nd	nd	nd	nd	nd	nd	nd	nd	nd	nd	nd
Estr.minerali non met.	nd	nd	nd	nd	nd	nd	nd	nd	nd	nd	nd	nd
Lav.minerali non met.	100	0	0	25	75	0	100	0	0	0	100	0
Ind. chimiche e affini	89	0	11	92	0	9	83	17	0	0	89	11
- industrie chimiche	89	0	11	92	0	9	83	17	0	0	89	11
- prod.fibre art. e sin.	nd	nd	nd	nd	nd	nd	nd	nd	nd	nd	nd	nd
Industrie meccaniche	28	72	0	13	84	3	62	38	0	1	94	5
- Costr. prodot. in met.	2	98	0	0	100	0	47	54	0	0	100	0
- Costr.instal macchine	74	26	0	53	47	0	84	16	0	4	84	13
- Macchine per ufficio	nd	nd	nd	nd	nd	nd	nd	nd	nd	nd	nd	nd
- Mat.eletr.elettron.	31	69	0	31	0	69	86	14	0	0	100	0
- Strum. prec. med.chir.	nd	nd	nd	nd	nd	nd	nd	nd	nd	nd	nd	nd
Mezzi di trasporto	0	100	0	0	100	0	0	100	0	0	100	0
- Costruz.autoveicoli	0	100	0	0	100	0	0	100	0	0	100	0
- Altri mezzi trasp.	nd	nd	nd	nd	nd	nd	nd	nd	nd	nd	nd	nd
Alimentari	nd	nd	nd	nd	nd	nd	nd	nd	nd	nd	nd	nd
- Alimentari di base	nd	nd	nd	nd	nd	nd	nd	nd	nd	nd	nd	nd
- Bevande e altri alim.	nd	nd	nd	nd	nd	nd	nd	nd	nd	nd	nd	nd
Industrie tessili	nd	nd	nd	nd	nd	nd	nd	nd	nd	nd	nd	nd
Pelli e cuoio	0	0	100	0	0	100	0	0	100	0	100	0
Calz.abbigl.bianc.casa	nd	nd	nd	nd	nd	nd	nd	nd	nd	nd	nd	nd
Legno, mobili in legno	0	100	0	0	74	27	0	99	1	0	100	0
Carta, stampa, editoria	0	100	0	0	100	0	0	100	0	0	100	0
Gomma e plastica	100	0	0	100	0	0	100	0	0	0	100	0
Manifatturiere diverse	nd	nd	nd	nd	nd	nd	nd	nd	nd	nd	nd	nd
T O T A L E	23	76	1	21	75	5	40	59	0	1	96	3

PREVISIONI II TRIMESTRE 2014 (% RISPOSTE)

PROVINCIA DI TRIESTE

SETTORI	PRODUZIONE			DOMANDA INTERNA			DOMANDA ESTERA			OCCUPAZIONE		
	+	=	-	+	=	-	+	=	-	+	=	-
Petrolio	nd	nd	nd	nd	nd	nd	nd	nd	nd	nd	nd	nd
Prod.I trasf. metalli	0	100	0	0	100	0	0	100	0	0	100	0
Estr.minerali non met.	nd	nd	nd	nd	nd	nd	nd	nd	nd	nd	nd	nd
Lav.minerali non met.	100	0	0	0	100	0	nd	nd	nd	0	100	0
Ind. chimiche e affini	0	100	0	0	0	100	0	0	100	0	100	0
- industrie chimiche	nd	nd	nd	nd	nd	nd	nd	nd	nd	nd	nd	nd
- prod.fibre art. e sin.	0	100	0	0	0	100	0	0	100	0	100	0
Industrie meccaniche	99	1	0	33	67	0	100	1	0	52	1	47
- Costr. prodot. in met.	nd	nd	nd	nd	nd	nd	nd	nd	nd	nd	nd	nd
- Costr.instal macchine	99	2	0	8	92	0	99	1	0	3	2	96
- Macchine per ufficio	nd	nd	nd	nd	nd	nd	nd	nd	nd	nd	nd	nd
- Mat.eletr.elettron.	100	0	0	100	0	0	100	0	0	100	0	0
- Strum. prec. med.chir.	nd	nd	nd	nd	nd	nd	nd	nd	nd	nd	nd	nd
Mezzi di trasporto	nd	nd	nd	nd	nd	nd	nd	nd	nd	nd	nd	nd
- Costruz.autoveicoli	nd	nd	nd	nd	nd	nd	nd	nd	nd	nd	nd	nd
- Altri mezzi trasp.	nd	nd	nd	nd	nd	nd	nd	nd	nd	nd	nd	nd
Alimentari	nd	nd	nd	nd	nd	nd	nd	nd	nd	nd	nd	nd
- Alimentari di base	nd	nd	nd	nd	nd	nd	nd	nd	nd	nd	nd	nd
- Bevande e altri alim.	nd	nd	nd	nd	nd	nd	nd	nd	nd	nd	nd	nd
Industrie tessili	nd	nd	nd	nd	nd	nd	nd	nd	nd	nd	nd	nd
Pelli e cuoio	nd	nd	nd	nd	nd	nd	nd	nd	nd	nd	nd	nd
Calz.abbigl.bianc.casa	nd	nd	nd	nd	nd	nd	nd	nd	nd	nd	nd	nd
Legno, mobili in legno	0	100	0	0	100	0	0	100	0	0	0	100
Carta, stampa, editoria	4	96	0	6	95	0	0	100	0	0	100	0
Gomma e plastica	nd	nd	nd	nd	nd	nd	nd	nd	nd	nd	nd	nd
Manifatturiere diverse	nd	nd	nd	nd	nd	nd	nd	nd	nd	nd	nd	nd
T O T A L E	95	6	0	11	89	0	98	2	0	41	21	39

PREVISIONI II TRIMESTRE 2014 (% RISPOSTE)

PROVINCIA DI UDINE

SETTORI	PRODUZIONE			DOMANDA INTERNA			DOMANDA ESTERA			OCCUPAZIONE		
	+	=	-	+	=	-	+	=	-	+	=	-
Petrolio	nd	nd	nd	nd	nd	nd	nd	nd	nd	nd	nd	nd
Prod.I trasf. metalli	0	93	7	9	86	5	12	77	10	0	100	0
Estr.minerali non met.	nd	nd	nd	nd	nd	nd	nd	nd	nd	nd	nd	nd
Lav.minerali non met.	12	72	16	9	41	50	95	5	0	0	72	28
Ind. chimiche e affini	75	13	13	80	20	0	nd	nd	nd	75	25	0
- industrie chimiche	75	13	13	80	20	0	nd	nd	nd	75	25	0
- prod.fibre art. e sin.	nd	nd	nd	nd	nd	nd	nd	nd	nd	nd	nd	nd
Industrie meccaniche	26	74	1	31	67	2	30	13	57	12	88	0
- Costr. prodot. in met.	33	66	1	23	77	1	56	44	0	0	100	0
- Costr.instal macchine	22	78	0	47	53	0	21	4	75	18	82	0
- Macchine per ufficio	nd	nd	nd	nd	nd	nd	nd	nd	nd	nd	nd	nd
- Mat.eletr.elettron.	0	30	70	0	63	38	0	0	100	0	100	0
- Strum. prec. med.chir.	nd	nd	nd	nd	nd	nd	nd	nd	nd	nd	nd	nd
Mezzi di trasporto	nd	nd	nd	nd	nd	nd	nd	nd	nd	nd	nd	nd
- Costruz.autoveicoli	nd	nd	nd	nd	nd	nd	nd	nd	nd	nd	nd	nd
- Altri mezzi trasp.	nd	nd	nd	nd	nd	nd	nd	nd	nd	nd	nd	nd
Alimentari	11	89	0	6	94	0	6	94	0	0	100	0
- Alimentari di base	6	94	0	0	100	0	0	100	0	0	100	0
- Bevande e altri alim.	29	71	0	24	77	0	100	0	0	0	100	0
Industrie tessili	nd	nd	nd	nd	nd	nd	nd	nd	nd	nd	nd	nd
Pelli e cuoio	nd	nd	nd	nd	nd	nd	nd	nd	nd	nd	nd	nd
Calz.abbigl.bianc.casa	100	0	0	100	0	0	0	100	0	0	100	0
Legno, mobili in legno	31	48	21	9	77	14	28	71	0	1	77	22
Carta, stampa, editoria	67	33	0	0	100	0	0	100	0	67	33	0
Gomma e plastica	0	100	0	0	100	0	100	0	0	85	15	0
Manifatturiere diverse	nd	nd	nd	nd	nd	nd	nd	nd	nd	nd	nd	nd
T O T A L E	21	72	7	13	81	6	25	44	31	9	86	5