



CONFINDUSTRIA  
Friuli Venezia Giulia  
www.confindustria.fvg.it

CONFINDUSTRIA FRIULI VENEZIA GIULIA  
in collaborazione con il Centro Studi Confindustria di Roma

# Indagine Congiunturale Trimestrale – II trimestre 2020



n. 118 – Agosto 2020

Realizzata con  
il contributo di



FORMINDUSTRIA  
Consorzio Formazione FVG

- 1. L'INDAGINE CONGIUNTURALE REGIONALE**
  - 1.1. IL CONSUNTIVO DEL II TRIMESTRE 2020
  - 1.2. LE PREVISIONI PER IL III TRIMESTRE 2020
- 2. OSSERVAZIONI METODOLOGICHE E DESCRIZIONE DEL CAMPIONE**
  - 2.1. OSSERVAZIONI METODOLOGICHE
  - 2.2. CARATTERISTICHE DEL CAMPIONE DI IMPRESE ANALIZZATO AI FINI DELL'INDAGINE
  - 2.3. TABELLE DATI DESCRITTIVI DEL CAMPIONE DI IMPRESE IN ESAME: II TRIMESTRE 2020
- 3. ALLEGATI STATISTICI**
  - 3.1 ANDAMENTI DEI CONSUNTIVI III TRIMESTRE 2017 – II TRIMESTRE 2020  
VARIAZIONI % CONGIUNTURALI E TENDENZIALI
  - 3.2 DATI CONSUNTIVI DEL II TRIMESTRE 2020  
DATI REGIONALI E TOTALI PROVINCIALI
  - 3.3 DATI DI PREVISIONE PER IL III TRIMESTRE 2020  
DATI REGIONALI E TOTALI PROVINCIALI
  - 3.4 ALLEGATI STATISTICI PROVINCIALI  
TABELLE PROVINCIALI PER SETTORE - DATI CONSUNTIVI E DI PREVISIONE

# 1

## L'INDAGINE CONGIUNTURALE REGIONALE

### 1.1. IL CONSUNTIVO DEL II TRIMESTRE 2020

La Confindustria Friuli Venezia Giulia elabora trimestralmente una indagine congiunturale basata sui dati di mercato interno ed estero, occupazionali e produttivi raccolti da un campione molto significativo di imprese associate al sistema confederale di tutta la regione.

Nel secondo trimestre dell'anno, anche questo caratterizzato dagli effetti della pandemia COVID-19, l'indagine trimestrale evidenzia un andamento complessivamente negativo, già registrato nell'indagine del trimestre precedente.

Al termine del secondo trimestre 2020, l'elaborazione dei dati raccolti fornisce un quadro del settore produttivo regionale contrassegnato da una ulteriore contrazione degli indicatori congiunturali (variazioni percentuali rispetto al trimestre precedente), così come per quelli tendenziali (stesso periodo dell'anno scorso).

Dalla valutazione complessiva dei risultati si evidenzia una situazione congiunturale negativa per l'industria regionale. Infatti, il grado di utilizzazione degli impianti si assesta al 73% (71% il trimestre precedente).

Il dettaglio dei principali indicatori congiunturali, rispetto al trimestre precedente, indica che: la **produzione** industriale si decrementa di -2,9 punti, pari al -8,3% rispetto al -5,4%; le **vendite** registrano una rilevante riduzione (-12,6%) rispetto al -6,7% del 1° trimestre 2020 segnando un importante decremento sul **mercato domestico** (-12,8% rispetto al -3,5%) ed anche un ancor più significativo decremento su quello **estero** (-13,5% rispetto al -9,2%). Anche i **nuovi ordini** riflettono una riduzione passando dal -7,1% del 1° trimestre 2020 al -11,8% del 2° trimestre 2020.

L'**occupazione** inizia a registrare una significativa contrazione.

L'esame dei **principali indicatori tendenziali** evidenzia che: nel secondo trimestre 2020, confrontato con lo stesso periodo del 2019, l'andamento della **produzione** industriale decresce dal -2,5% del 2° trimestre 2019 al -19,4% del 2° trimestre 2020; le **vendite totali**, analogamente decrescono del 9,7% nel 2° trimestre 2020 rispetto allo 0,5% del 2° trimestre dell'anno precedente, effetto delle **vendite Italia** (+3,8% contro il -2% del 2°trimestre 2019) e delle **vendite estero** (-19,9% rispetto al +0,2% del 2° trimestre 2019).

Anche i **nuovi ordini** evidenziano, sul tendenziale, una ulteriore pesante decrescita passando dal -0,5% del 2019 al -17,5% del 2020.

## 1.2. LE PREVISIONI PER IL III TRIMESTRE 2020

I dati previsionali per il 3° trimestre 2020 indicano una sostanziale segmentazione dove un terzo circa degli intervistati indica un incremento, un terzo una stagnazione ed un terzo un peggioramento. Relativamente alla domanda solo il 23% indica un incremento contro il 36% che prevede una riduzione della stessa.

Per quanto riguarda l'occupazione, il 65% degli intervistati indica la stabilità, mentre il 26% prevede una riduzione della stessa.

# 2

## OSSERVAZIONI METODOLOGICHE E DESCRIZIONE DEL CAMPIONE

### 2.1. OSSERVAZIONI METODOLOGICHE

L'indagine congiunturale del 2° trimestre 2020, effettuata dalla Confindustria Friuli Venezia Giulia su un campione significativo di imprese associate al sistema confederale è così strutturata:

- a) l'indagine congiunturale regionale, consuntivi e previsioni (dati e brevi osservazioni a margine);
- b) l'indagine congiunturale provinciale, consuntivi e previsioni (dati delle quattro province);

La presente indagine è integrata da una breve analisi del campione di imprese che ne ha supportato lo svolgimento.

### 2.2. CARATTERISTICHE DEL CAMPIONE DI IMPRESE ANALIZZATO AI FINI DELL'INDAGINE

Il consolidamento del campione di aziende associate, per una rappresentatività di 18.465 addetti su base regionale, garantisce l'affidabilità dei risultati della rilevazione trimestrale, specie con riguardo alle considerazioni riferite all'intero ambito territoriale regionale.

Il **campione** rappresenta pressoché la totalità dei settori industriali manifatturieri presenti in regione e dei relativi rami, caratterizzandosi nei più rappresentati per: 9.188 addetti del settore delle "industrie meccaniche", 2.082 nel settore "legno, mobili in legno", 1.487 nel settore degli "alimentari", 2.419 nella "produzione e prima trasformazione dei metalli" e 1.387 nel settore della "carta, stampa, editoria".

Il campione di imprese complessivamente registra un fatturato di 7.811,5 milioni di Euro, per il 41,7% sul mercato nazionale e per il 58,3% sul mercato estero. L'incidenza del fatturato sui mercati esteri supera, quindi, quella sul mercato nazionale. La disaggregazione per settori evidenzia alcuni casi di rilevante "tasso di internazionalizzazione" del tessuto di

imprese industriali regionali rappresentato nel campione. Tra questi si evidenziano in particolare i settori più rilevanti in termini di fatturato nei quali le vendite sul mercato estero sono superiori o vicine al 50% del totale:

a. Industrie meccaniche	fatt. estero milioni di Euro	2.397,8	pari al	79,6%
a.1 Costruz./install.ne macchine	" " " " "	1.522,0	"	81,1%
b. Legno Mobili in legno	" " " " "	258,3	"	29,2%
c. Prod. I trasf. metalli	" " " " "	963,9	"	51,2%

Il fatturato medio per addetto è di 420.000 Euro.

### 2.3. TABELLE DATI DESCRITTIVI DEL CAMPIONE DI IMPRESE IN ESAME: II TRIMESTRE 2020

TOTALE REGIONE

PROVINCIA DI GORIZIA

PROVINCIA DI PORDENONE

PROVINCIA DI TRIESTE

PROVINCIA DI UDINE

DATI DESCRITTIVI DEL CAMPIONE DI IMPRESE IN ESAME: II TRIMESTRE 2020

TOTALE REGIONE

SETTORI	FATTURATO (Milioni di Euro)						
	OCCUPATI	INTERNO		ESTERO		TOTALE FATTURATO	TOTALE PER ADDETTO
		(N.)	(Mil.di Euro)	% sul tot. fatturato	(Mil.di Euro)	% sul tot. fatturato	(Mil.di Euro)
Petrolio	121	0,0	0	96,3	100	96,3	0,80
Prod.l trasf. metalli	2.419	918,4	48,8	963,9	51,2	1.882,3	0,78
Estr.minerali non met.	15	6,0	100,0	nd	nd	6,0	0,40
Lav.minerali non met.	464	47,4	38,5	75,7	61,5	123,1	0,27
Ind. chimiche e affini	606	186,3	52,8	166,4	47,2	352,7	0,58
- industrie chimiche	606	186,3	52,8	166,4	47,2	352,7	0,58
- prod. fibre art. e sin.	nd	nd	nd	nd	nd	nd	nd
Industrie meccaniche	9.188	615,2	20,4	2.397,5	79,6	3.012,7	0,33
- Costr. prodot. in met.	1.802	193,3	47,1	217,5	52,9	410,8	0,23
- Costr.instal.macchine	6.290	355,5	18,9	1.522,0	81,1	1.877,5	0,30
- Macchine per ufficio	nd	nd	nd	nd	nd	nd	nd
- Mat.elettr.elettron.	1.071	64,4	8,9	656,0	91,1	720,4	0,67
- Strum. prec. med.chir.	25	2,0	50,0	2,0	50,0	4,0	0,16
Mezzi di trasporto	nd	nd	nd	nd	nd	nd	nd
- Costruz.autoveicoli	nd	nd	nd	nd	nd	nd	nd
- Altri mezzi trasp.	nd	nd	nd	nd	nd	nd	nd
Alimentari	1.487	391,6	53,7	338,0	46,3	729,6	0,49
- Alimentari di base	677	205,0	73,0	76,0	27,0	281,0	0,42
- Bevande e altri alim.	810	186,6	41,6	262,0	58,4	448,6	0,55
Industrie tessili	242	24,0	88,9	3,0	11,1	27,0	0,11
Pelli e cuoio	136	10,0	100,0	0,0	0,0	10,0	0,07
Calz.abbigl.bianc.casa	nd	nd	nd	0,0	nd	nd	nd
Legno, mobili in legno	2.082	626,4	70,8	258,3	29,2	884,7	0,42
Carta,stampa,editoria	1.387	334,4	60,7	216,4	39,3	550,8	0,40
Gomma e plastica	160	49,3	66,8	24,5	33,2	73,8	0,46
Manifatturiere diverse	158	51,0	81,6	11,5	18,4	62,5	0,40
<b>TOTALE</b>	<b>18.465</b>	<b>3.260,0</b>	<b>41,7</b>	<b>4.551,5</b>	<b>58,3</b>	<b>7.811,5</b>	<b>0,42</b>



DATI DESCRITTIVI DEL CAMPIONE DI IMPRESE IN ESAME: II TRIMESTRE 2020

PROVINCIA DI GORIZIA

SETTORI	FATTURATO (Milioni di Euro)						
	OCCUPATI	INTERNO		ESTERO		TOTALE FATTURATO	TOTALE PER ADDETTO
		(N.)	(Mil.di Euro)	% sul tot. fatturato	(Mil.di Euro)	% sul tot. fatturato	(Mil.di Euro)
Petrolio	nd	nd	nd	nd	nd	nd	nd
Prod.l trasf. metalli	nd	nd	nd	nd	nd	nd	nd
Estr.minerali non met.	nd	nd	nd	nd	nd	nd	nd
Lav.minerali non met.	nd	nd	nd	nd	nd	nd	nd
Ind. chimiche e affini	132	17,4	15,9	91,9	84,1	109,3	0,83
- industrie chimiche	132	17,4	15,9	91,9	84,1	109,3	0,83
- prod. fibre art. e sin.	nd	nd	nd	nd	nd	nd	nd
Industrie meccaniche	268	13,7	26,3	38,4	73,7	52,1	0,19
- Costr. prodot. in met.	nd	nd	nd	nd	nd	nd	nd
- Costr.instal.macchine	200	7,6	17,5	35,9	82,5	43,5	0,22
- Macchine per ufficio	nd	nd	nd	nd	nd	nd	nd
- Mat.elettr.elettron.	68	6,1	70,9	2,5	29,1	8,6	0,13
- Strum. prec. med.chir.	nd	nd	nd	nd	nd	nd	nd
Mezzi di trasporto	nd	nd	nd	nd	nd	nd	nd
- Costruz.autoveicoli	nd	nd	nd	nd	nd	nd	nd
- Altri mezzi trasp.	nd	nd	nd	nd	nd	nd	nd
Alimentari	nd	nd	nd	nd	nd	nd	nd
- Alimentari di base	nd	nd	nd	nd	nd	nd	nd
- Bevande e altri alim.	nd	nd	nd	nd	nd	nd	nd
Industrie tessili	nd	nd	nd	nd	nd	nd	nd
Pelli e cuoio	nd	nd	nd	nd	nd	nd	nd
Calz.abbigl.bianc.casa	nd	nd	nd	nd	nd	nd	nd
Legno, mobili in legno	12	2,7	100,0	nd	nd	2,7	0,23
Carta,stampa,editoria	82	6,0	19,4	25,0	80,6	31,0	0,38
Gomma e plastica	88	19,8	58,6	14,0	41,4	33,8	0,38
Manifatturiere diverse	158	51,0	81,6	11,5	18,4	62,5	0,40
<b>TOTALE</b>	<b>740</b>	<b>110,6</b>	<b>38,0</b>	<b>180,8</b>	<b>62,0</b>	<b>291,4</b>	<b>0,39</b>

DATI DESCRITTIVI DEL CAMPIONE DI IMPRESE IN ESAME: II TRIMESTRE 2020

PROVINCIA DI PORDENONE

SETTORI	FATTURATO (Milioni di Euro)						
	OCCUPATI	INTERNO		ESTERO		TOTALE FATTURATO	TOTALE PER ADDETTO
		(N.)	(Mil.di Euro)	% sul tot. fatturato	(Mil.di Euro)	% sul tot. fatturato	(Mil.di Euro)
Petrolio	nd	nd	nd	nd	nd	nd	nd
Prod.l trasf. metalli	nd	nd	nd	nd	nd	nd	nd
Estr.minerali non met.	15	6,0	100,0	nd	nd	6,0	0,40
Lav.minerali non met.	409	32,4	30,5	73,7	69,5	106,1	0,26
Ind. chimiche e affini	112	0,9	64,3	0,5	35,7	1,4	0,01
- industrie chimiche	8	0,9	64,3	0,5	35,7	1,4	0,18
- prod. fibre art. e sin.	nd	nd	nd	nd	nd	nd	nd
Industrie meccaniche	3.495	315,1	23,7	1.013,3	76,3	1.328,4	0,38
- Costr. prodot. in met.	1.382	131,3	47,3	146,5	52,7	277,8	0,20
- Costr.instal.macchine	1.906	158,9	15,5	864,1	84,5	1.023,0	0,54
- Macchine per ufficio	nd	nd	nd	nd	nd	nd	nd
- Mat.elettr.elettron.	207	24,9	90,2	2,7	9,8	27,6	0,13
- Strum. prec. med.chir.	nd	nd	nd	nd	nd	nd	nd
Mezzi di trasporto	nd	nd	nd	nd	nd	nd	nd
- Costruz.autoveicoli	nd	nd	nd	nd	nd	nd	nd
- Altri mezzi trasp.	nd	nd	nd	nd	nd	nd	nd
Alimentari	nd	nd	nd	nd	nd	nd	nd
- Alimentari di base	nd	nd	nd	nd	nd	nd	nd
- Bevande e altri alim.	nd	nd	nd	nd	nd	nd	nd
Industrie tessili	31	9,0	75,0	3,0	25,0	12,0	0,39
Pelli e cuoio	nd	nd	nd	nd	nd	nd	nd
Calz.abbigl.bianc.casa	nd	nd	nd	nd	nd	nd	nd
Legno, mobili in legno	169	275,7	98,1	5,3	1,9	281,0	1,66
Carta,stampa,editoria	200	29,1	33,1	58,9	66,9	88,0	0,44
Gomma e plastica	19	4,5	90,0	0,5	10,0	5,0	0,26
Manifatturiere diverse	nd	nd	nd	nd	nd	nd	nd
<b>TOTALE</b>	<b>4.346</b>	<b>672,7</b>	<b>36,8</b>	<b>1.155,2</b>	<b>63,2</b>	<b>1.827,9</b>	<b>0,42</b>

DATI DESCRITTIVI DEL CAMPIONE DI IMPRESE IN ESAME: II TRIMESTRE 2020

PROVINCIA DI TRIESTE

SETTORI	OCCUPATI	FATTURATO (Milioni di Euro)					
		INTERNO		ESTERO		TOTALE FATTURATO	TOTALE PER ADDETTO
		(N.)	(Mil.di Euro)	% sul tot. fatturato	(Mil.di Euro)	% sul tot. fatturato	(Mil.di Euro)
Petrolio	121	0,0	0	96,3	100	96,3	0,80
Prod.l trasf. metalli	20	4,4	83,0	0,9	17,0	5,3	0,27
Estr.minerali non met.	nd	nd	nd	nd	nd	nd	nd
Lav.minerali non met.	nd	nd	nd	nd	nd	nd	nd
Ind. chimiche e affini	nd	nd	nd	nd	nd	nd	nd
- industrie chimiche	nd	nd	nd	nd	nd	nd	nd
- prod. fibre art. e sin.	nd	nd	nd	nd	nd	nd	nd
Industrie meccaniche	577	1,4	0,2	640,8	99,8	642,2	1,11
- Costr. prodot. in met.	nd	nd	nd	nd	nd	nd	nd
- Costr.instal.macchine	nd	nd	nd	nd	nd	nd	nd
- Macchine per ufficio	nd	nd	nd	nd	nd	nd	nd
- Mat.elettr.elettron.	577	1,4	0,2	640,8	99,8	642,2	1,11
- Strum. prec. med.chir.	nd	nd	nd	nd	nd	nd	nd
Mezzi di trasporto	nd	nd	nd	nd	nd	nd	nd
- Costruz.autoveicoli	nd	nd	nd	nd	nd	nd	nd
- Altri mezzi trasp.	nd	nd	nd	nd	nd	nd	nd
Alimentari	783	164,6	38,6	262,0	61,4	426,6	0,54
- Alimentari di base	nd	nd	nd	nd	nd	nd	nd
- Bevande e altri alim.	783	164,6	38,6	262,0	61,4	426,6	0,54
Industrie tessili	202	13,0	100,0	0,0	0,0	13,0	0,06
Pelli e cuoio	nd	nd	nd	nd	nd	nd	nd
Calz.abbigl.bianc.casa	nd	nd	nd	nd	nd	nd	nd
Legno, mobili in legno	nd	nd	nd	nd	nd	nd	nd
Carta,stampa,editoria	243	70,3	47,9	76,5	52,1	146,8	0,60
Gomma e plastica	nd	nd	nd	nd	nd	nd	nd
Manifatturiere diverse	nd	nd	nd	nd	nd	nd	nd
<b>TOTALE</b>	<b>1.946</b>	<b>253,7</b>	<b>19,1</b>	<b>1.076,5</b>	<b>80,9</b>	<b>1.330,2</b>	<b>0,68</b>

DATI DESCRITTIVI DEL CAMPIONE DI IMPRESE IN ESAME: II TRIMESTRE 2020

PROVINCIA DI UDINE

SETTORI	FATTURATO (Milioni di Euro)						
	OCCUPATI	INTERNO		ESTERO		TOTALE FATTURATO	TOTALE PER ADDETTO
		(N.)	(Mil.di Euro)	% sul tot. fatturato	(Mil.di Euro)	% sul tot. fatturato	(Mil.di Euro)
Petrolio	nd	nd	nd	nd	nd	nd	nd
Prod.l trasf. metalli	2.399	914,0	48,7	963,0	51,3	1.877,0	0,78
Estr.minerali non met.	nd	nd	nd	nd	nd	nd	nd
Lav.minerali non met.	55	15,0	88,2	2,0	11,8	17,0	0,31
Ind. chimiche e affini	466	168,0	69,4	74,0	30,6	242,0	0,52
- industrie chimiche	466	168,0	69,4	74,0	30,6	242,0	0,52
- prod. fibre art. e sin.	nd	nd	nd	nd	nd	nd	nd
Industrie meccaniche	4.848	285,0	28,8	705,0	71,2	990,0	0,20
- Costr. prodot. in met.	420	62,0	46,6	71,0	53,4	133,0	0,32
- Costr.instal.macchine	4.184	189,0	23,3	622,0	76,7	811,0	0,19
- Macchine per ufficio	nd	nd	nd	nd	nd	nd	nd
- Mat.elettr.elettron.	219	32,0	76,2	10,0	23,8	42,0	0,19
- Strum. prec. med.chir.	25	2,0	50,0	2,0	50,0	4,0	0,16
Mezzi di trasporto	nd	nd	nd	nd	nd	nd	nd
- Costruz.autoveicoli	nd	nd	nd	nd	nd	nd	nd
- Altri mezzi trasp.	nd	nd	nd	nd	nd	nd	nd
Alimentari	704	227,0	74,9	76,0	25,1	303,0	0,43
- Alimentari di base	677	205,0	73,0	76,0	27,0	281,0	0,42
- Bevande e altri alim.	27	22,0	100,0	0,0	0,0	22,0	0,81
Industrie tessili	9	2,0	100,0	0,0	0,0	2,0	0,22
Pelli e cuoio	136	10,0	100,0	0,0	0,0	10,0	0,07
Calz.abbigl.bianc.casa	nd	nd	nd	nd	nd	nd	nd
Legno, mobili in legno	1.901	348,0	57,9	253,0	42,1	601,0	0,32
Carta,stampa,editoria	862	229,0	80,4	56,0	19,6	285,0	0,33
Gomma e plastica	53	25,0	71,4	10,0	28,6	35,0	0,66
Manifatturiere diverse	nd	nd	nd	nd	nd	nd	nd
<b>TOTALE</b>	<b>11.433</b>	<b>2.223,0</b>	<b>51,0</b>	<b>2.139,0</b>	<b>49,0</b>	<b>4.362,0</b>	<b>0,38</b>

# 3

## ALLEGATI STATISTICI

---

3.1. ANDAMENTO DEI CONSUNTIVI III TRIMESTRE 2017 – II TRIMESTRE 2020  
VARIAZIONI % CONGIUNTURALI E TENDENZIALI

VARIAZIONI % CONGIUNTURALI

VARIAZIONI % TENDENZIALI

# ANDAMENTO DEI CONSUNTIVI III TRIMESTRE 2017 - II TRIMESTRE 2020

## VARIAZIONI % CONGIUNTURALI

### PRODUZIONE

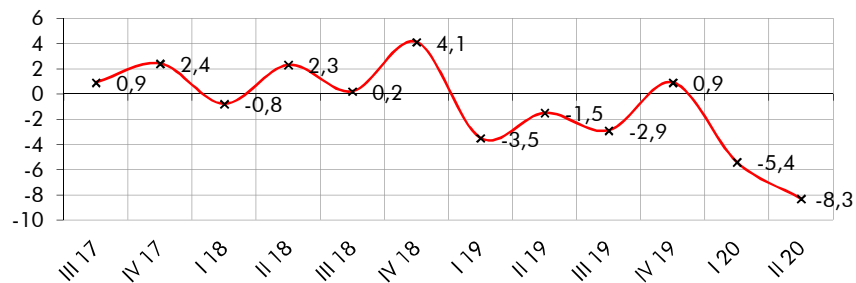

### TOTALE VENDITE

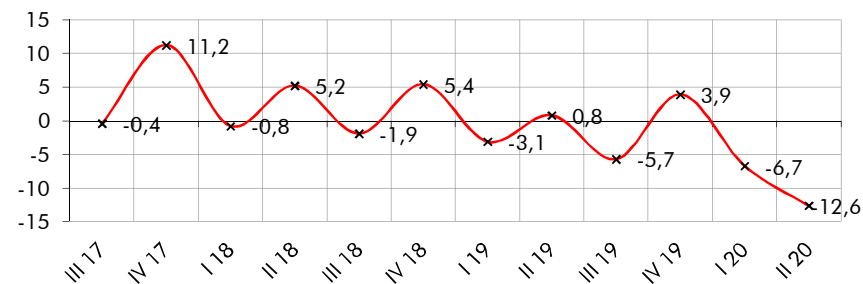

### VENDITE ITALIA

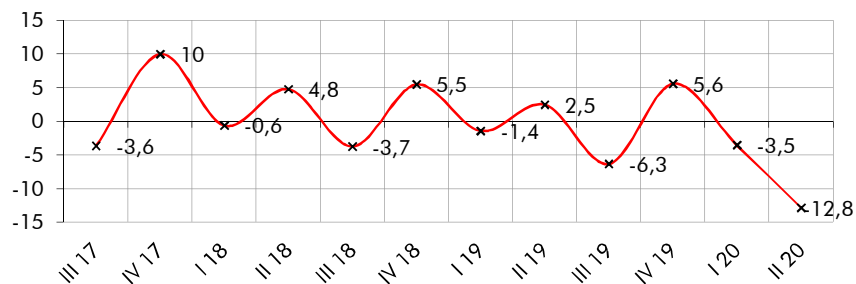

### VENDITE ESTERO

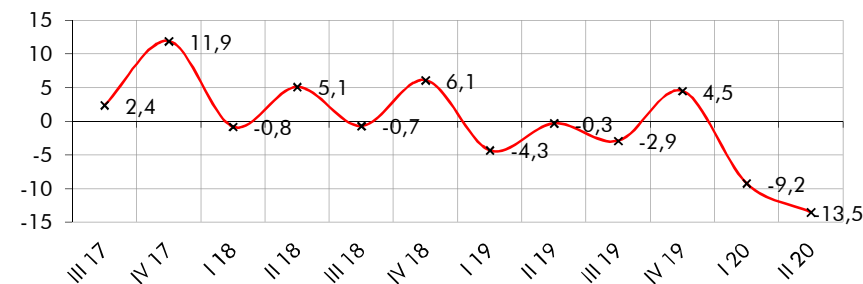

### NUOVI ORDINI

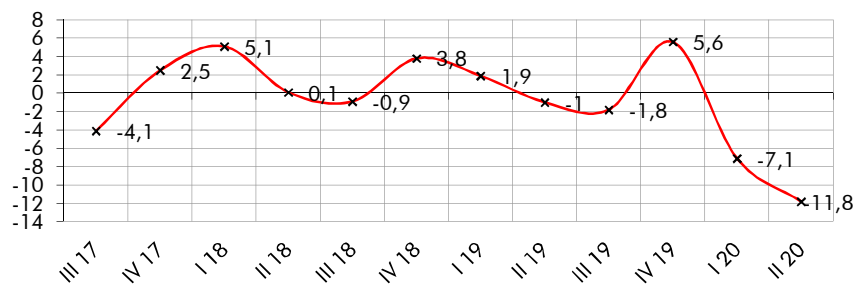

### OCCUPAZIONE

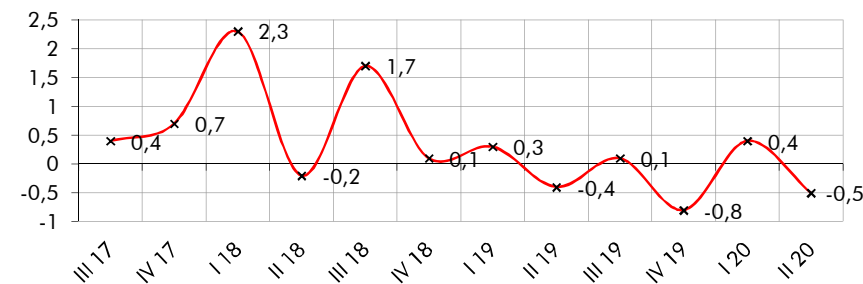

# ANDAMENTO DEI CONSUNTIVI III TRIMESTRE 2017 - II TRIMESTRE 2020

## VARIAZIONI % TENDENZIALI

### PRODUZIONE

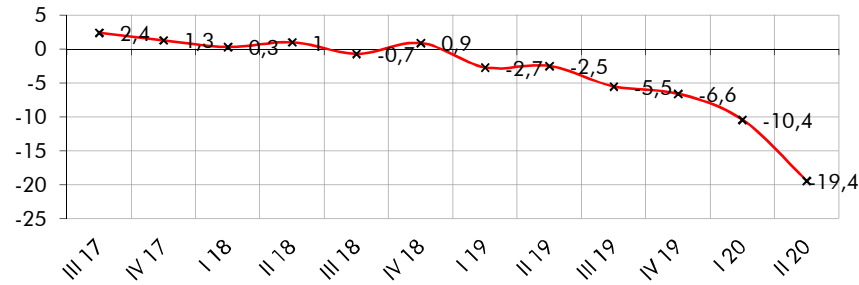

### TOTALE VENDITE

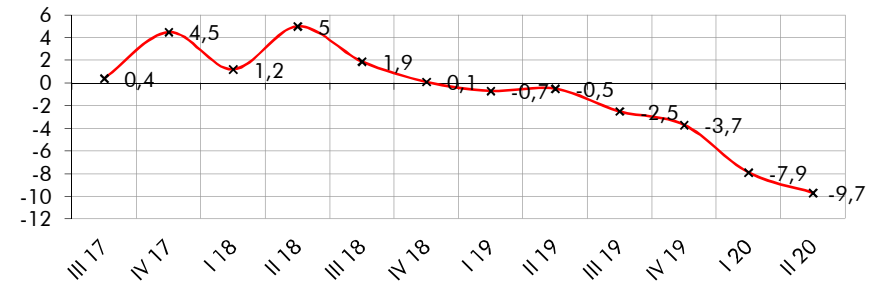

### VENDITE ITALIA

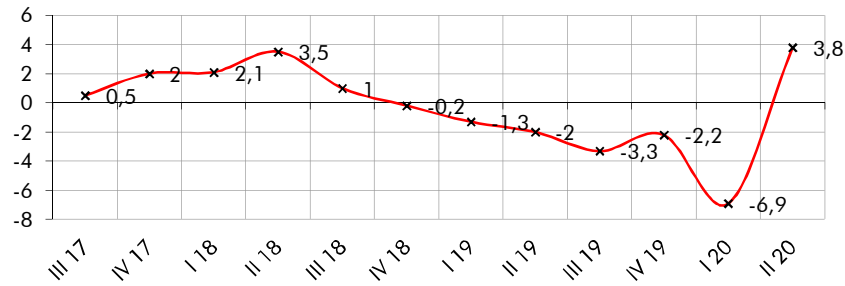

### VENDITE ESTERO

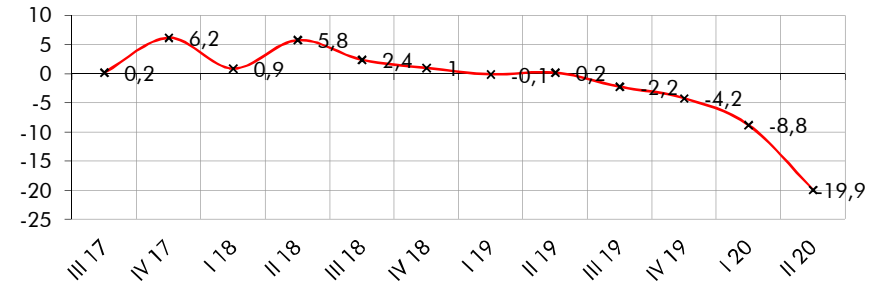

### NUOVI ORDINI

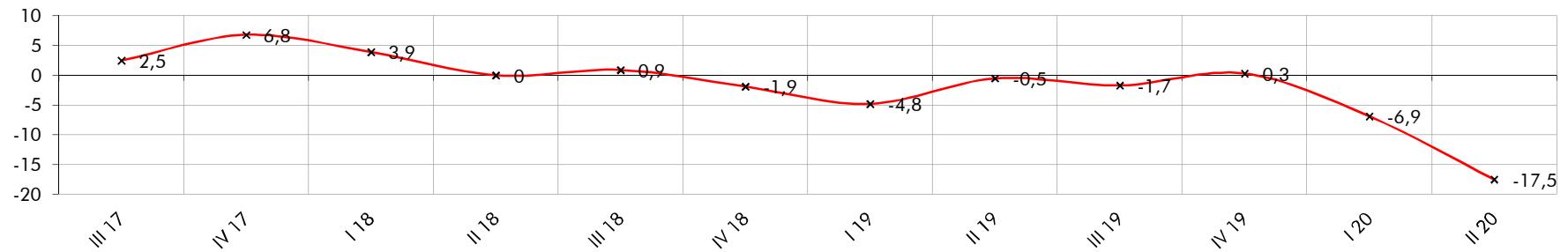



3.2. DATI CONSUNTIVI DEL II TRIMESTRE 2020  
DATI REGIONALI E TOTALI PROVINCIALI

CONSUNTIVI II TRIMESTRE 2020 – TOTALE REGIONE (I)

CONSUNTIVI II TRIMESTRE 2020 – TOTALE REGIONE (II)

CONSUNTIVI II TRIMESTRE 2020 – QUADRO DI SINTESI

CONSUNTIVI II TRIMESTRE 2020 – PRODUZIONE

CONSUNTIVI II TRIMESTRE 2020 – VENDITE TOTALI

CONSUNTIVI II TRIMESTRE 2020 – VENDITE ITALIA

CONSUNTIVI II TRIMESTRE 2020 – VENDITE ESTERO

TOTALE REGIONE: ANDAMENTO DEI CONSUNTIVI – QUADRO DI SINTESI

CONSUNTIVI II TRIMESTRE 2020

TOTALE REGIONE

SETTORI	PRODUZIONE		VENDITE %						NUOVI ORDINI		PRODUZIONE	OCCUPATI
	%		TOTALE		ITALIA		ESTERO		%		ASSICURATA	%
	(c)	(t)	(c)	(t)	(c)	(t)	(c)	(t)	(c)	(t)	n. giorni	(c)
Petrolio	-9,0	-17,4	6,1	-18,5	nd	nd	6,1	-18,5	0,0	0,0	180	121,00
Prod.I trasf. metalli	-13,2	-19,7	-13,8	-22,3	-5,9	-16,3	-21,4	-28,0	-26,5	-29,7	216	-1,00
Estr.minerali non met.	0,0	0,0	-14,0	-25,0	-14,0	-25,0	nd	nd	0,0	0,0	nd	-6,00
Lav.minerali non met.	-20,6	-30,6	-13,3	-18,5	-22,2	-32,4	-8,2	-10,7	-16,7	-27,8	48	-1,80
Ind. chimiche e affini	-8,2	-5,0	-15,2	-12,6	-10,4	-9,6	-20,8	-16,0	-23,1	-19,5	48	-1,40
- industrie chimiche	-8,2	-5,0	-15,2	-12,6	-10,4	-9,6	-20,8	-16,0	-23,1	-19,5	48	-1,40
- prod. fibre art. e sin.	nd	nd	nd	nd	nd	nd	nd	nd	nd	nd	nd	nd
Industrie meccaniche	-7,2	-20,3	-19,4	-24,1	-25,9	-35,5	-19,5	-22,8	-2,2	1,8	102	-1,30
- Costr. prodot. in met.	-26,6	-36,0	-27,4	-33,7	-26,9	-33,9	-31,5	-36,5	-26,6	-34,3	55	-1,20
- Costr.instal.macchine	-6,7	-11,4	-21,9	-26,9	-28,7	-39,8	-22,1	-25,6	-6,8	-20,4	134	-1,80
- Macchine per ufficio	nd	nd	nd	nd	nd	nd	nd	nd	nd	nd	nd	nd
- Mat.elettr.elettron.	2,2	-35,1	-8,3	-11,3	-7,5	-16,3	-9,5	-11,6	17,6	51,2	44	1,80
- Strum. prec. med.chir.	-35,0	-15,0	-35,0	-40,0	-30,0	-40,0	-40,0	-40,0	-25,0	-50,0	2	0,00
Mezzi di trasporto	nd	nd	nd	nd	nd	nd	nd	nd	nd	nd	nd	nd
- Costruz.autoveicoli	nd	nd	nd	nd	nd	nd	nd	nd	nd	nd	nd	nd
- Altri mezzi trasp.	nd	nd	nd	nd	nd	nd	nd	nd	nd	nd	nd	nd
Alimentari	20,4	-8,7	48,7	20,2	39,1	14,5	60,2	28,1	27,8	-17,3	36	-1,90
- Alimentari di base	-2,1	-10,5	-1,4	-20,2	3,9	-15,9	-15,9	-31,4	1,6	-17,4	58	-0,30
- Bevande e altri alim.	34,6	-7,6	80,0	45,6	77,7	47,9	82,2	45,3	43,4	-17,2	22	-3,20
Industrie tessili	-5,6	-11,3	-16,2	-17,0	-10,2	-14,5	-67,8	-46,1	-15,9	-35,9	22	0,00
Pelli e cuoio	-50,0	-33,0	-51,0	-34,0	-51,0	-34,0	nd	nd	-27,0	-10,0	15	-2,00
Calz.abbigl.bianc.casa	nd	nd	nd	nd	nd	nd	nd	nd	nd	nd	nd	nd
Legno, mobili in legno	-14,5	-27,3	-27,3	56,3	-35,9	88,3	-7,6	-21,0	-18,8	-27,5	41	-1,10
Carta, stampa, editoria	-20,5	-23,1	-28,3	-26,2	-23,7	-21,1	-35,7	-32,8	-28,9	-30,8	76	-2,00
Gomma e plastica	-9,8	-14,7	-14,3	-13,3	-9,0	-6,8	-13,0	-8,3	-12,2	-15,1	27	0,00
Manifatturiere diverse	-28,0	-22,0	-26,0	-21,0	-17,0	-6,0	-48,0	-41,0	-27,0	-21,0	25	0,00
<b>T O T A L E</b>	<b>-8,3</b>	<b>-19,4</b>	<b>-12,6</b>	<b>-9,7</b>	<b>-12,8</b>	<b>3,8</b>	<b>-13,5</b>	<b>-19,9</b>	<b>-11,8</b>	<b>-17,5</b>	<b>110</b>	<b>-0,50</b>

(c) = variazione congiunturale

(t) = variazione tendenziale

CONSUNTIVI II TRIMESTRE 2020

TOTALE REGIONE

SETTORI	PREZZI DEI MATERIALI %		PREZZI DEI PROD. FINITI %		SCORTE PRODOTTI FINITI (% risposte)				UTILIZZAZIONE IMPIANTI
	(c)	(t)	(c)	(t)	(E)	(A)	(S)	(N)	(%)
Petrolio	0,6	-13,7	0,0	0,0	0	0	0	100	95,0
Prod.l trasf. metalli	0,4	-1,4	1,6	-10,4	53	44	0	3	73,0
Estr.minerali non met.	nd	nd	0,0	4,0	0	100	0	0	80,0
Lav.minerali non met.	-0,1	1,3	0,1	0,6	76	24	0	0	56,8
Ind. chimiche e affini	-2,9	-2,5	-1,0	-8,3	0	100	0	0	81,9
- industrie chimiche	-2,9	-2,5	-1,0	-8,3	0	100	0	0	81,9
- prod. fibre art. e sin.	nd	nd	nd	nd	nd	nd	nd	nd	nd
Industrie meccaniche	-0,8	-3,7	-0,9	-3,7	12	82	0	6	73,0
- Costr. prodot. in met.	-1,0	-2,2	-1,3	-3,3	21	65	0	14	58,3
- Costr.instal.macchine	-0,7	-1,7	-0,7	-1,1	15	78	0	7	77,2
- Macchine per ufficio	nd	nd	nd	nd	nd	nd	nd	nd	nd
- Mat.eletr.elettron.	-0,9	-7,1	-1,1	-7,4	3	97	0	0	70,4
- Strum. prec. med.chir.	0,0	0,0	2,0	2,0	100	0	0	0	50,0
Mezzi di trasporto	nd	nd	nd	nd	nd	nd	nd	nd	nd
- Costruz.autoveicoli	nd	nd	nd	nd	nd	nd	nd	nd	nd
- Altri mezzi trasp.	nd	nd	nd	nd	nd	nd	nd	nd	nd
Alimentari	-3,2	-1,0	10,4	0,4	2	98	0	0	67,1
- Alimentari di base	-9,7	-3,6	0,2	-0,8	6	94	0	0	76,3
- Bevande e altri alim.	0,9	0,6	16,9	1,1	0	100	0	0	61,4
Industrie tessili	1,5	0,1	0,4	0,6	0	7	0	93	73,9
Pelli e cuoio	0,0	0,0	-1,0	-1,0	0	100	0	0	35,0
Calz.abbigl.bianc.casa	nd	nd	nd	nd	nd	nd	nd	nd	nd
Legno, mobili in legno	-2,4	-5,0	-0,2	0,4	42	54	4	0	74,9
Carta, stampa, editoria	0,3	-14,3	-4,2	-5,7	53	47	0	0	72,4
Gomma e plastica	-4,5	-7,6	-3,2	-6,5	7	65	0	28	69,1
Manifatturiere diverse	2,0	-11,0	-4,0	-10,0	0	100	0	0	70,0
<b>T O T A L E</b>	<b>-0,9</b>	<b>-3,9</b>	<b>0,8</b>	<b>-4,9</b>	<b>30</b>	<b>64</b>	<b>1</b>	<b>5</b>	<b>73,0</b>

(c) = variazione congiunturale

(t) = variazione tendenziale

(E) = esuberanti

(S) = scarse

(A) = adeguate

(N) = non si tengono

CONSUNTIVI II TRIMESTRE 2020

QUADRO DI SINTESI

	GORIZIA	PORDENONE	TRIESTE	UDINE	TOT.REGIONE
<b>PRODUZIONE</b>					
var. % congiunturale	-15,0	-10,0	10,7	-13,0	-8,3
var. % tendenziale	-15,5	-15,7	-24,2	-19,8	-19,4
<b>VENDITE TOTALE</b>					
var. % congiunturale	-30,2	-31,5	19,9	-13,5	-12,6
var. % tendenziale	-24,2	10,2	7,2	-22,3	-9,7
<b>VENDITE ITALIA</b>					
var. % congiunturale	-14,6	-42,0	52,1	-11,2	-12,8
var. % tendenziale	-8,4	73,3	36,4	-20,4	3,8
<b>VENDITE ESTERO</b>					
var. % congiunturale	-37,5	-28,7	12,0	-16,0	-13,5
var. % tendenziale	-28,6	-29,3	0,5	-24,4	-19,9
<b>NUOVI ORDINI</b>					
var. % congiunturale	-34,8	-14,9	23,4	-20,4	-11,8
var. % tendenziale	-23,3	-25,3	20,8	-27,2	-17,5
<b>PREZZI DEI MATERIALI</b>					
var. % congiunturale	-0,1	-0,8	-0,2	-1,2	-0,9
var. % tendenziale	-3,1	-1,7	-6,1	-3,6	-3,9
<b>PRODOTTI FINITI</b>					
var. % congiunturale	-1,7	-1,1	4,6	0,2	0,8
var. % tendenziale	-6,2	-1,3	-4,3	-5,7	-4,9
<b>SCORTE PRODOTTI FINITI (% risposte)</b>					
esuberanti	3	38	0	39	30
adeguate	78	59	92	57	64
scarse	0	0	0	1	1
non si tengono	19	3	8	3	5
<b>UTILIZZO IMPIANTI</b>					
grado utilizzazione	66,6	74,5	69,0	74,0	73,0
<b>PRODUZIONE ASSICURATA</b>					
giorni di produz.	51	46	60	156	110
<b>OCCUPAZIONE</b>					
num. fine periodo (*)	740	4346	1946	11433	18465
variaz. congiunt.	-1,1	-0,3	6,4	-1,8	-0,5

(\*) il numero è indicativo della consistenza del campione

## CONSUNTIVO II TRIMESTRE 2020 - PRODUZIONE

	variazione % congiunturale	variazione % tendenziale
GORIZIA	-15,0	-15,5
PORDENONE	-10,0	-15,7
TRIESTE	10,7	-24,2
UDINE	-13,0	-19,8
<b>TOT.REGIONE</b>	<b>-8,3</b>	<b>-19,4</b>

■ - var. congiunturale    ■ - var. tendenziale

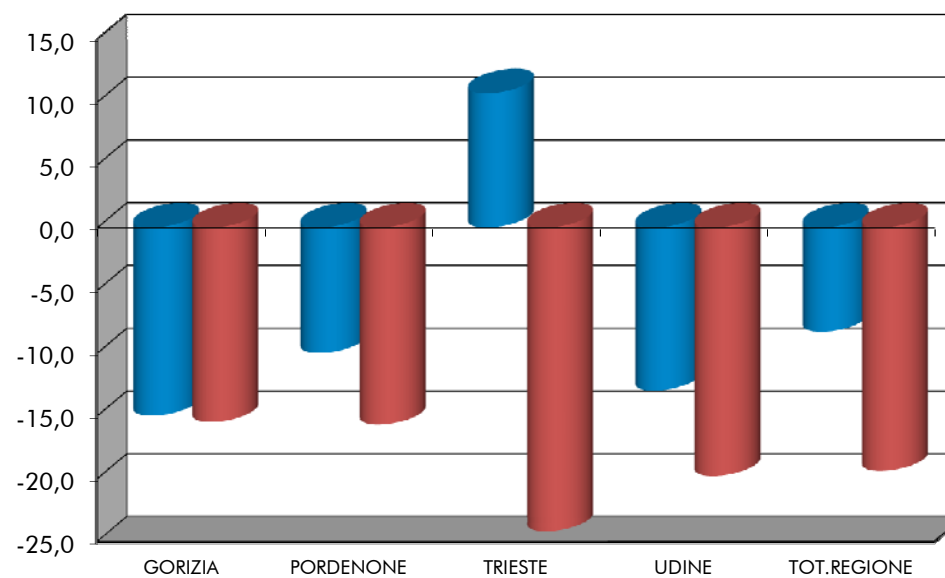

## CONSUNTIVO II TRIMESTRE 2020 - VENDITE TOTALI

	variazione % congiunturale	variazione % tendenziale
GORIZIA	-30,2	-24,2
PORDENONE	-31,5	10,2
TRIESTE	19,9	7,2
UDINE	-13,5	-22,3
<b>TOT.REGIONE</b>	<b>-12,6</b>	<b>-9,7</b>

■ - var. congiunturale    ■ - var. tendenziale

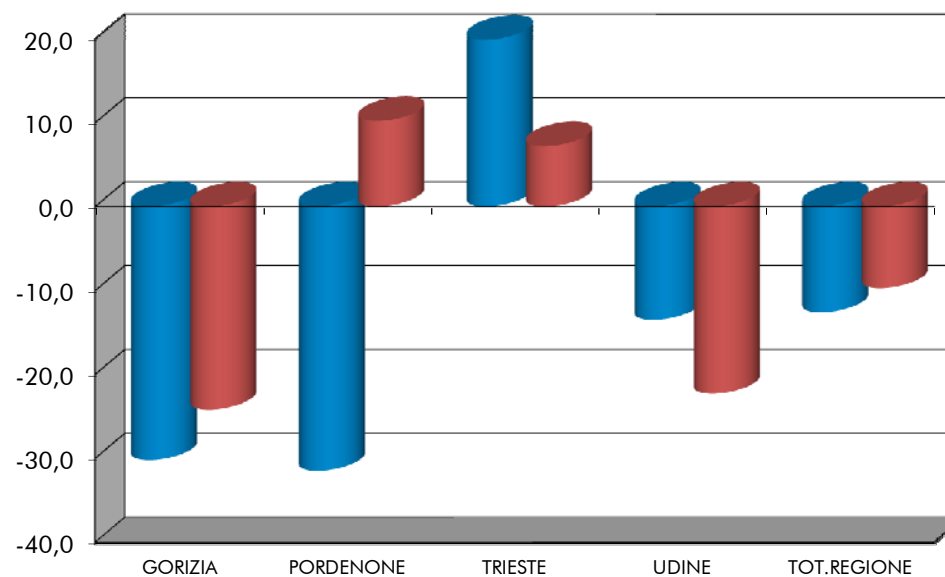

## CONSUNTIVO II TRIMESTRE 2020 - VENDITE ITALIA

	variazione % congiunturale	variazione % tendenziale
GORIZIA	-14,6	-8,4
PORDENONE	-42,0	73,3
TRIESTE	52,1	36,4
UDINE	-11,2	-20,4
<b>TOT.REGIONE</b>	<b>-12,8</b>	<b>3,8</b>

■ - var. congiunturale    ■ - var. tendenziale

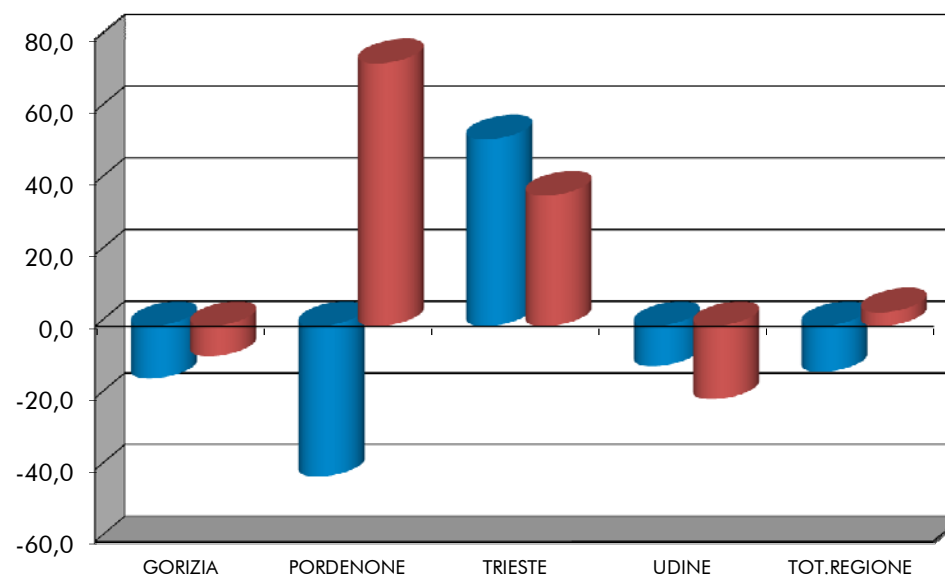

## CONSUNTIVO II TRIMESTRE 2020 - VENDITE ESTERO

	variazione % congiunturale	variazione % tendenziale
GORIZIA	-37,5	-28,6
PORDENONE	-28,7	-29,3
TRIESTE	12,0	0,5
UDINE	-16,0	-24,4
<b>TOT.REGIONE</b>	<b>-13,5</b>	<b>-19,9</b>

■ - var. congiunturale    ■ - var. tendenziale

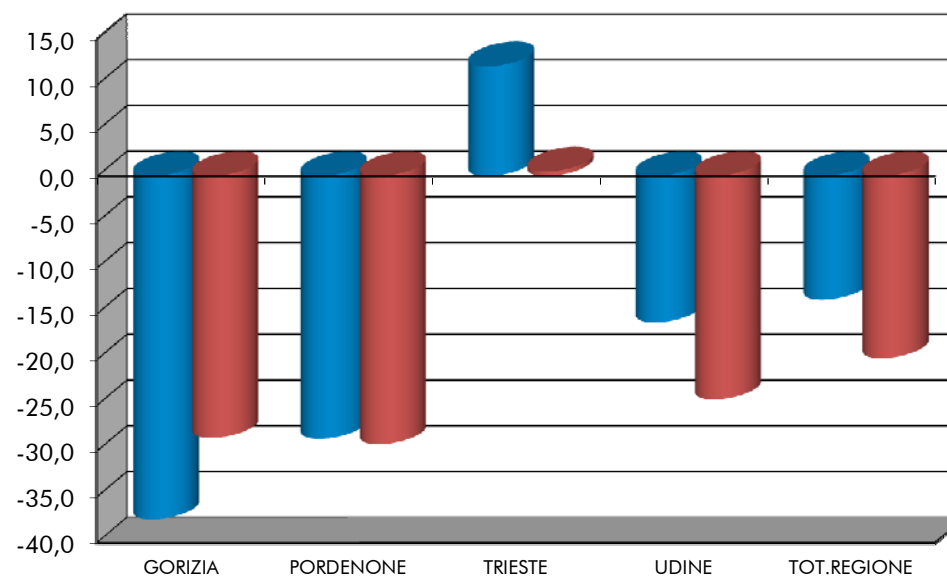



TOTALE REGIONE: ANDAMENTO DEI CONSUNTIVI - QUADRO DI SINTESI

	III TRIMESTRE 2019	IV TRIMESTRE 2019	I TRIMESTRE 2020	II TRIMESTRE 2020
<b>PRODUZIONE</b>				
- var. % congiunturale	-2,9	0,9	-5,4	-8,3
- var. % tendenziale	-5,5	-6,6	-10,4	-19,4
<b>VENDITE TOTALE</b>				
- var. % congiunturale	-5,7	3,9	-6,7	-12,6
- var. % tendenziale	-2,5	-3,7	-7,9	-9,7
<b>VENDITE ITALIA</b>				
- var. % congiunturale	-6,3	5,6	-3,5	-12,8
- var. % tendenziale	-3,3	-2,2	-6,9	3,8
<b>VENDITE ESTERO</b>				
- var. % congiunturale	-2,9	4,5	-9,2	-13,5
- var. % tendenziale	-2,2	-4,2	-8,8	-19,9
<b>NUOVI ORDINI</b>				
- var. % congiunturale	-1,8	5,6	-7,1	-11,8
- var. % tendenziale	-1,7	0,3	-6,9	-17,5
<b>SCORTE (% risposte)</b>				
- esuberanti	26	10	30	30
- adeguate	70	84	66	64
- scarse	0	2	0	1
- non si tengono	4	4	4	5
<b>UTILIZZO IMPIANTI</b>				
- grado utilizzazione	79,6	78,2	71,0	73,0
<b>OCCUPAZIONE</b>				
- variaz. congiunt.	0,1	-0,8	0,4	-0,5

3.3. DATI DI PREVISIONE PER IL III TRIMESTRE 2020  
DATI REGIONALI E TOTALI PROVINCIALI

PREVISIONI III TRIMESTRE 2020 – TOTALE REGIONE

PREVISIONI III TRIMESTRE 2020 – SITUAZIONE PER PROVINCIA

TOTALE REGIONE: ANDAMENTO DELLE PREVISIONI – QUADRO DI SINTESI

## PREVISIONI III TRIMESTRE 2020 (% RISPOSTE)

## TOTALE REGIONE

SETTORI	PRODUZIONE			DOMANDA INTERNA			DOMANDA ESTERA			OCCUPAZIONE		
	+	=	-	+	=	-	+	=	-	+	=	-
Petrolio	0	100	0	nd	nd	nd	0	100	0	0	100	0
Prod.I trasf. metalli	0	11	89	0	53	47	0	15	85	0	11	89
Estr.minerali non met.	0	100	0	0	0	100	nd	nd	nd	0	100	0
Lav.minerali non met.	14	83	3	20	0	80	10	0	90	4	96	0
Ind. chimiche e affini	0	100	0	0	90	10	20	80	0	0	100	0
- industrie chimiche	0	100	0	0	90	10	20	80	0	0	100	0
- prod.fibre art. e sin.	nd	nd	nd	nd	nd	nd	nd	nd	nd	nd	nd	nd
Industrie meccaniche	48	40	12	31	24	45	56	34	10	2	95	3
- Costr. prodot. in met.	68	18	14	74	10	16	83	3	14	0	95	5
- Costr.instal macchine	7	75	18	4	21	75	9	73	18	3	91	6
- Macchine per ufficio	nd	nd	nd	nd	nd	nd	nd	nd	nd	nd	nd	nd
- Mat.elettr.elettron.	90	8	2	9	71	20	98	2	0	0	100	0
- Strum. prec. med.chir.	0	100	0	0	100	0	100	0	0	0	100	0
Mezzi di trasporto	nd	nd	nd	nd	nd	nd	nd	nd	nd	nd	nd	nd
- Costruz.autoveicoli	nd	nd	nd	nd	nd	nd	nd	nd	nd	nd	nd	nd
- Altri mezzi trasp.	nd	nd	nd	nd	nd	nd	nd	nd	nd	nd	nd	nd
Alimentari	74	13	13	51	31	18	90	3	7	70	28	2
- Alimentari di base	33	34	33	7	59	34	59	13	28	32	64	4
- Bevande e altri alim.	100	0	0	100	0	0	100	0	0	95	5	0
Industrie tessili	0	93	7	0	92	8	0	100	0	0	100	0
Pelli e cuoio	0	100	0	0	100	0	nd	nd	nd	0	100	0
Calz.abbigl.bianc.casa	nd	nd	nd	nd	nd	nd	nd	nd	nd	nd	nd	nd
Legno, mobili in legno	76	16	8	37	45	18	64	3	33	0	100	0
Carta, stampa, editoria	25	22	53	22	23	55	40	7	53	9	91	0
Gomma e plastica	24	1	75	9	2	89	47	0	53	18	54	28
Manifatturiere diverse	100	0	0	100	0	0	0	100	0	0	100	0
<b>T O T A L E</b>	<b>35</b>	<b>29</b>	<b>36</b>	<b>23</b>	<b>41</b>	<b>36</b>	<b>40</b>	<b>26</b>	<b>34</b>	<b>9</b>	<b>65</b>	<b>26</b>

## PREVISIONI III TRIMESTRE 2020 (% RISPOSTE)

Situazione per provincia

	GORIZIA	PORDENONE	TRIESTE	UDINE	TOTALE
<b>PRODUZIONE</b>					
- aumento	29	74	80	15	<b>35</b>
- stabile	60	21	9	35	<b>29</b>
- diminuzione	11	5	11	50	<b>36</b>
<b>DOMANDA INTERNA</b>					
- aumento	46	27	65	16	<b>23</b>
- stabile	7	58	7	43	<b>41</b>
- diminuzione	47	15	28	41	<b>36</b>
<b>DOMANDA ESTERA</b>					
- aumento	19	64	84	16	<b>40</b>
- stabile	72	3	9	33	<b>26</b>
- diminuzione	9	33	7	51	<b>34</b>
<b>OCCUPAZIONE</b>					
- aumento	5	4	32	3	<b>9</b>
- stabile	87	94	68	57	<b>65</b>
- diminuzione	8	2	0	40	<b>26</b>

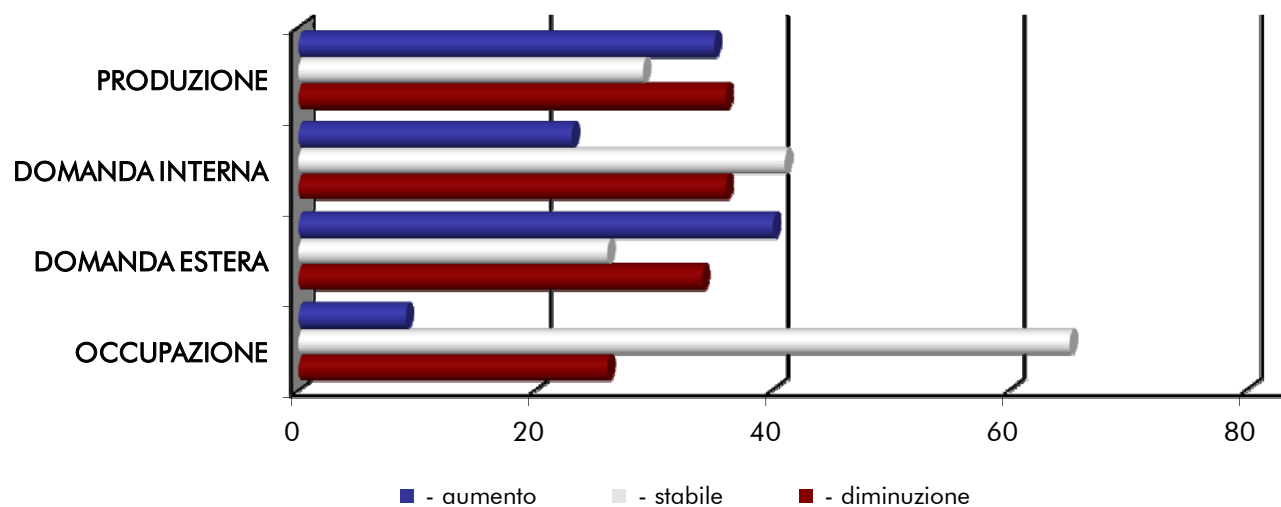

TOTALE REGIONE: ANDAMENTO DELLE PREVISIONI - QUADRO DI SINTESI (% RISPOSTE)

	VARIABILI	IV TRIM 2019	I TRIM 2020	II TRIM 2020	III TRIM 2020
PRODUZIONE	- aumento	25	26	12	35
	- stabile	52	64	31	29
	- diminuzione	23	10	57	36
DOMANDA INTERNA	- aumento	11	27	2	23
	- stabile	77	66	20	41
	- diminuzione	12	7	78	36
DOMANDA ESTERA	- aumento	26	29	12	40
	- stabile	65	65	8	26
	- diminuzione	9	6	80	34
OCCUPAZIONE	- aumento	7	4	0	9
	- stabile	79	88	89	65
	- diminuzione	14	8	11	26

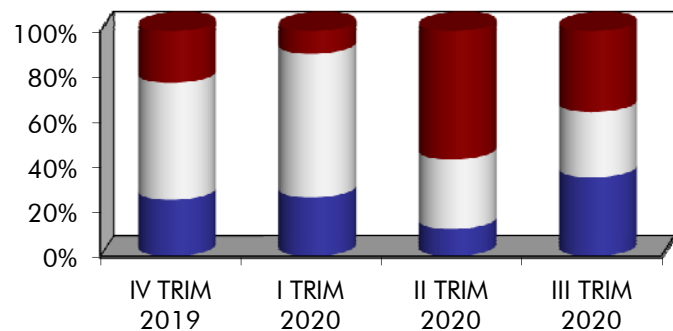

**DOMANDA ESTERA**

**PRODUZIONE**

- - diminuzione
- - stabile
- - aumento

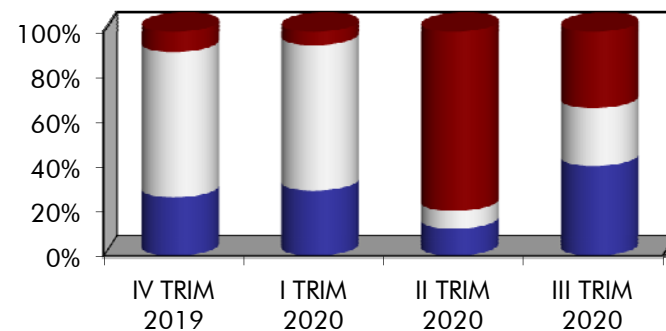

**OCCUPAZIONE**

**DOMANDA INTERNA**

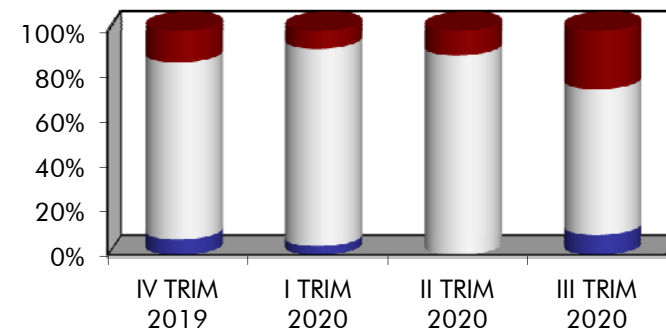

3.4. ALLEGATI STATISTICI PROVINCIALI  
TABELLE PROVINCIALI PER SETTORE - DATI CONSUNTIVI E DI PREVISIONE

CONSUNTIVI II TRIMESTRE 2020 – PROVINCIA DI GORIZIA (I)

CONSUNTIVI II TRIMESTRE 2020 – PROVINCIA DI GORIZIA (II)

CONSUNTIVI II TRIMESTRE 2020 – PROVINCIA DI PORDENONE (I)

CONSUNTIVI II TRIMESTRE 2020 – PROVINCIA DI PORDENONE (II)

CONSUNTIVI II TRIMESTRE 2020 – PROVINCIA DI TRIESTE (I)

CONSUNTIVI II TRIMESTRE 2020 – PROVINCIA DI TRIESTE (II)

CONSUNTIVI II TRIMESTRE 2020 – PROVINCIA DI UDINE (I)

CONSUNTIVI II TRIMESTRE 2020 – PROVINCIA DI UDINE (II)

PREVISIONI III TRIMESTRE 2020 – PROVINCIA DI GORIZIA

PREVISIONI III TRIMESTRE 2020 – PROVINCIA DI PORDENONE

PREVISIONI III TRIMESTRE 2020 – PROVINCIA DI TRIESTE

PREVISIONI III TRIMESTRE 2020 – PROVINCIA DI UDINE

CONSUNTIVI II TRIMESTRE 2020

PROVINCIA DI GORIZIA

SETTORI	PRODUZIONE		VENDITE %						NUOVI ORDINI		PRODUZIONE	OCCUPATI
	%		TOTALE		ITALIA		ESTERO		%		ASSICURATA	%
	(c)	(t)	(c)	(t)	(c)	(t)	(c)	(t)	(c)	(t)	n. giorni	(c)
Petrolio	nd	nd	nd	nd	nd	nd	nd	nd	nd	nd	nd	nd
Prod.I trasf. metalli	nd	nd	nd	nd	nd	nd	nd	nd	nd	nd	nd	nd
Estr.minerali non met.	nd	nd	nd	nd	nd	nd	nd	nd	nd	nd	nd	nd
Lav.minerali non met.	nd	nd	nd	nd	nd	nd	nd	nd	nd	nd	nd	nd
Ind. chimiche e affini	-20,9	-16,5	-36,4	-17,5	-30,4	-18,6	-37,7	-17,3	-48,7	-37,4	28	-4,30
- industrie chimiche	-20,9	-16,5	-36,4	-17,5	-30,4	-18,6	-37,7	-17,3	-48,7	-37,4	28	-4,30
- prod. fibre art. e sin.	nd	nd	nd	nd	nd	nd	nd	nd	nd	nd	nd	nd
Industrie meccaniche	-2,1	-5,4	-54,5	-55,0	-5,7	3,4	-72,5	-75,5	-46,4	-5,5	152	-1,20
- Costr. prodot. in met.	nd	nd	nd	nd	nd	nd	nd	nd	nd	nd	nd	nd
- Costr.instal.macchine	-2,9	-5,7	-65,5	-65,1	-24,2	-5,6	-70,9	-72,6	-46,0	5,3	165	-0,20
- Macchine per ufficio	nd	nd	nd	nd	nd	nd	nd	nd	nd	nd	nd	nd
- Mat.eletr.elettron.	1,5	-4,0	1,2	-4,2	17,4	14,6	-96,0	-117,0	-48,0	-60,0	90	-4,00
- Strum. prec. med.chir.	nd	nd	nd	nd	nd	nd	nd	nd	nd	nd	nd	nd
Mezzi di trasporto	nd	nd	nd	nd	nd	nd	nd	nd	nd	nd	nd	nd
- Costruz.autoveicoli	nd	nd	nd	nd	nd	nd	nd	nd	nd	nd	nd	nd
- Altri mezzi trasp.	nd	nd	nd	nd	nd	nd	nd	nd	nd	nd	nd	nd
Alimentari	nd	nd	nd	nd	nd	nd	nd	nd	nd	nd	nd	nd
- Alimentari di base	nd	nd	nd	nd	nd	nd	nd	nd	nd	nd	nd	nd
- Bevande e altri alim.	nd	nd	nd	nd	nd	nd	nd	nd	nd	nd	nd	nd
Industrie tessili	nd	nd	nd	nd	nd	nd	nd	nd	nd	nd	nd	nd
Pelli e cuoio	nd	nd	nd	nd	nd	nd	nd	nd	nd	nd	nd	nd
Calz.abbigl.bianc.casa	nd	nd	nd	nd	nd	nd	nd	nd	nd	nd	nd	nd
Legno, mobili in legno	-5,0	-5,0	0,0	-5,0	0,0	-5,0	nd	nd	0,0	-20,0	2	nd
Carta, stampa, editoria	11,0	-4,1	9,0	-2,0	-7,0	-19,0	11,0	1,0	-5,0	-7,0	60	1,20
Gomma e plastica	-16,2	-27,3	-19,2	-26,5	-4,7	-11,1	-18,6	-16,6	-16,5	-24,6	9	0,00
Manifatturiere diverse	-28,0	-22,0	-26,0	-21,0	-17,0	-6,0	-48,0	-41,0	-27,0	-21,0	25	0,00
<b>T O T A L E</b>	<b>-15,0</b>	<b>-15,5</b>	<b>-30,2</b>	<b>-24,2</b>	<b>-14,6</b>	<b>-8,4</b>	<b>-37,5</b>	<b>-28,6</b>	<b>-34,8</b>	<b>-23,3</b>	<b>51</b>	<b>-1,10</b>

(c) = variazione congiunturale

(t) = variazione tendenziale

CONSUNTIVI II TRIMESTRE 2020

PROVINCIA DI GORIZIA

SETTORI	PREZZI DEI MATERIALI %		PREZZI DEI PROD. FINITI %		SCORTE PRODOTTI FINITI (% risposte)				UTILIZZAZIONE IMPIANTI
	(c)	(t)	(c)	(t)	(E)	(A)	(S)	(N)	(%)
Petrolio	nd	nd	nd	nd	nd	nd	nd	nd	nd
Prod.l trasf. metalli	nd	nd	nd	nd	nd	nd	nd	nd	nd
Estr.minerali non met.	nd	nd	nd	nd	nd	nd	nd	nd	nd
Lav.minerali non met.	nd	nd	nd	nd	nd	nd	nd	nd	nd
Ind. chimiche e affini	0,0	0,0	-0,9	-9,1	0	100	0	0	61,7
- industrie chimiche	0,0	0,0	-0,9	-9,1	0	100	0	0	61,7
- prod. fibre art. e sin.	nd	nd	nd	nd	nd	nd	nd	nd	nd
Industrie meccaniche	0,2	0,2	0,0	0,0	-6	16	0	67	85,4
- Costr. prodot. in met.	nd	nd	nd	nd	nd	nd	nd	nd	nd
- Costr.instal.macchine	0,0	0,0	0,0	0,0	0	19	0	81	86,4
- Macchine per ufficio	nd	nd	nd	nd	nd	nd	nd	nd	nd
- Mat.eletr.elettron.	1,0	1,0	0,0	0,0	100	0	0	0	80,0
- Strum. prec. med.chir.	nd	nd	nd	nd	nd	nd	nd	nd	nd
Mezzi di trasporto	nd	nd	nd	nd	nd	nd	nd	nd	nd
- Costruz.autoveicoli	nd	nd	nd	nd	nd	nd	nd	nd	nd
- Altri mezzi trasp.	nd	nd	nd	nd	nd	nd	nd	nd	nd
Alimentari	nd	nd	nd	nd	nd	nd	nd	nd	nd
- Alimentari di base	nd	nd	nd	nd	nd	nd	nd	nd	nd
- Bevande e altri alim.	nd	nd	nd	nd	nd	nd	nd	nd	nd
Industrie tessili	nd	nd	nd	nd	nd	nd	nd	nd	nd
Pelli e cuoio	nd	nd	nd	nd	nd	nd	nd	nd	nd
Calz.abbigl.bianc.casa	nd	nd	nd	nd	nd	nd	nd	nd	nd
Legno, mobili in legno	0,0	-5,0	0,0	-5,0	0	100	0	0	70,0
Carta, stampa, editoria	0,0	0,0	-3,0	-1,0	0	100	0	0	65,0
Gomma e plastica	-4,6	-6,3	-1,9	-4,2	0	39	0	61	48,8
Manifatturiere diverse	2,0	-11,0	-4,0	-10,0	0	100	0	0	70,0
<b>T O T A L E</b>	<b>-0,1</b>	<b>-3,1</b>	<b>-1,7</b>	<b>-6,2</b>	<b>3</b>	<b>78</b>	<b>0</b>	<b>19</b>	<b>66,6</b>

(c) = variazione congiunturale

(t) = variazione tendenziale

(E) = esuberanti (S) = scarse

(A) = adeguate (N) = non si tengono



CONSUNTIVI II TRIMESTRE 2020

PROVINCIA DI PORDENONE

SETTORI	PRODUZIONE		VENDITE %						NUOVI ORDINI		PRODUZIONE	OCCUPATI
	%		TOTALE		ITALIA		ESTERO		%		ASSICURATA	%
	(c)	(t)	(c)	(t)	(c)	(t)	(c)	(t)	(c)	(t)	n. giorni	(c)
Petrolio	nd	nd	nd	nd	nd	nd	nd	nd	nd	nd	nd	nd
Prod.I trasf. metalli	nd	nd	nd	nd	nd	nd	nd	nd	nd	nd	nd	nd
Estr.minerali non met.	0,0	0,0	-14,0	-25,0	-14,0	-25,0	nd	nd	0,0	0,0	nd	-6,00
Lav.minerali non met.	-21,1	-30,6	-12,1	-16,4	-24,1	-33,1	-7,3	-9,9	-16,7	-26,1	48	-2,30
Ind. chimiche e affini	-25,0	-28,0	-25,0	-28,0	-20,0	-30,0	-35,0	-23,0	-25,0	-25,0	20	-10,00
- industrie chimiche	-25,0	-28,0	-25,0	-28,0	-20,0	-30,0	-35,0	-23,0	-25,0	-25,0	20	-10,00
- prod. fibre art. e sin.	nd	nd	nd	nd	nd	nd	nd	nd	nd	nd	nd	nd
Industrie meccaniche	-9,8	-11,8	-29,2	-32,1	-5,7	-50,6	-29,4	-29,5	-18,1	-29,0	45	0,10
- Costr. prodot. in met.	-31,7	-42,1	-31,3	-39,6	-28,1	-35,5	-37,8	-46,0	-30,2	-40,4	62	-1,10
- Costr.instal.macchine	-4,3	-3,9	-29,3	-30,2	-54,2	-66,4	-28,1	-26,8	33,4	11,0	42	-0,20
- Macchine per ufficio	nd	nd	nd	nd	nd	nd	nd	nd	nd	nd	nd	nd
- Mat.eletr.elettron.	-9,1	-25,0	-5,0	-24,4	-5,1	-29,2	-5,3	-1,2	-32,1	-19,9	39	10,40
- Strum. prec. med.chir.	nd	nd	nd	nd	nd	nd	nd	nd	nd	nd	nd	nd
Mezzi di trasporto	nd	nd	nd	nd	nd	nd	nd	nd	nd	nd	nd	nd
- Costruz.autoveicoli	nd	nd	nd	nd	nd	nd	nd	nd	nd	nd	nd	nd
- Altri mezzi trasp.	nd	nd	nd	nd	nd	nd	nd	nd	nd	nd	nd	nd
Alimentari	nd	nd	nd	nd	nd	nd	nd	nd	nd	nd	nd	nd
- Alimentari di base	nd	nd	nd	nd	nd	nd	nd	nd	nd	nd	nd	nd
- Bevande e altri alim.	nd	nd	nd	nd	nd	nd	nd	nd	nd	nd	nd	nd
Industrie tessili	-9,7	-8,8	-33,5	-24,9	-23,2	-20,9	-67,8	-46,1	-38,7	-68,3	20	0,00
Pelli e cuoio	nd	nd	nd	nd	nd	nd	nd	nd	nd	nd	nd	nd
Calz.abbigl.bianc.casa	nd	nd	nd	nd	nd	nd	nd	nd	nd	nd	nd	nd
Legno, mobili in legno	5,0	-20,0	-47,7	239,8	-49,7	244,9	13,0	-7,4	5,0	-8,0	60	-0,70
Carta, stampa, editoria	-45,8	-41,1	-39,4	-41,3	-29,9	-21,3	-44,6	-50,1	-55,6	-56,1	20	-2,00
Gomma e plastica	-30,0	-45,0	-35,2	-51,0	-35,0	-52,0	-37,0	-39,0	-70,0	-75,0	15	0,00
Manifatturiere diverse	nd	nd	nd	nd	nd	nd	nd	nd	nd	nd	nd	nd
<b>T O T A L E</b>	<b>-10,0</b>	<b>-15,7</b>	<b>-31,5</b>	<b>10,2</b>	<b>-42,0</b>	<b>73,3</b>	<b>-28,7</b>	<b>-29,3</b>	<b>-14,9</b>	<b>-25,3</b>	<b>46</b>	<b>-0,30</b>

(c) = variazione congiunturale

(t) = variazione tendenziale

CONSUNTIVI II TRIMESTRE 2020

PROVINCIA DI PORDENONE

SETTORI	PREZZI DEI MATERIALI %		PREZZI DEI PROD. FINITI %		SCORTE PRODOTTI FINITI (% risposte)				UTILIZZAZIONE IMPIANTI
	(c)	(t)	(c)	(t)	(E)	(A)	(S)	(N)	(%)
Petrolio	nd	nd	nd	nd	nd	nd	nd	nd	nd
Prod.l trasf. metalli	nd	nd	nd	nd	nd	nd	nd	nd	nd
Estr.minerali non met.	nd	nd	0,0	4,0	0	100	0	0	80,0
Lav.minerali non met.	0,0	1,4	0,0	0,9	89	11	0	0	58,9
Ind. chimiche e affini	0,0	5,0	nd	nd	0	100	0	0	80,0
- industrie chimiche	0,0	5,0	nd	nd	0	100	0	0	80,0
- prod. fibre art. e sin.	nd	nd	nd	nd	nd	nd	nd	nd	nd
Industrie meccaniche	-1,3	-0,4	-1,8	-2,4	-6	57	0	5	72,9
- Costr. prodot. in met.	-1,7	-0,7	-1,9	-2,6	29	65	0	6	52,7
- Costr.instal.macchine	0,0	0,3	0,0	0,0	65	35	0	0	78,5
- Macchine per ufficio	nd	nd	nd	nd	nd	nd	nd	nd	nd
- Mat.eletr.elettron.	0,0	1,4	-5,2	-6,2	51	49	0	0	57,4
- Strum. prec. med.chir.	nd	nd	nd	nd	nd	nd	nd	nd	nd
Mezzi di trasporto	nd	nd	nd	nd	nd	nd	nd	nd	nd
- Costruz.autoveicoli	nd	nd	nd	nd	nd	nd	nd	nd	nd
- Altri mezzi trasp.	nd	nd	nd	nd	nd	nd	nd	nd	nd
Alimentari	nd	nd	nd	nd	nd	nd	nd	nd	nd
- Alimentari di base	nd	nd	nd	nd	nd	nd	nd	nd	nd
- Bevande e altri alim.	nd	nd	nd	nd	nd	nd	nd	nd	nd
Industrie tessili	0,0	0,0	0,0	0,0	0	0	0	100	70,0
Pelli e cuoio	nd	nd	nd	nd	nd	nd	nd	nd	nd
Calz.abbigl.bianc.casa	nd	nd	nd	nd	nd	nd	nd	nd	nd
Legno, mobili in legno	0,0	0,0	0,0	0,0	0	100	0	0	94,2
Carta, stampa, editoria	-1,8	-16,3	-4,1	-4,6	100	0	0	0	55,0
Gomma e plastica	-15,0	-10,0	0,0	0,0	100	0	0	0	55,0
Manifatturiere diverse	nd	nd	nd	nd	nd	nd	nd	nd	nd
<b>T O T A L E</b>	<b>-0,8</b>	<b>-1,7</b>	<b>-1,1</b>	<b>-1,3</b>	<b>38</b>	<b>59</b>	<b>0</b>	<b>3</b>	<b>74,5</b>

(c) = variazione congiunturale

(E) = esuberanti (S) = scarse

(t) = variazione tendenziale

(A) = adeguate (N) = non si tengono

CONSUNTIVI II TRIMESTRE 2020

PROVINCIA DI TRIESTE

SETTORI	PRODUZIONE		VENDITE %						NUOVI ORDINI		PRODUZIONE	OCCUPATI
	%		TOTALE		ITALIA		ESTERO		%		ASSICURATA	%
	(c)	(t)	(c)	(t)	(c)	(t)	(c)	(t)	(c)	(t)	n. giorni	(c)
Petrolio	-9,0	-17,4	6,1	-18,5	nd	nd	6,1	-18,5	0,0	0,0	180	121,00
Prod.I trasf. metalli	40,0	60,0	50,0	70,0	50,0	70,0	0,0	0,0	50,0	60,0	30	25,00
Estr.minerali non met.	nd	nd	nd	nd	nd	nd	nd	nd	nd	nd	nd	nd
Lav.minerali non met.	nd	nd	nd	nd	nd	nd	nd	nd	nd	nd	nd	nd
Ind. chimiche e affini	nd	nd	nd	nd	nd	nd	nd	nd	nd	nd	nd	nd
- industrie chimiche	nd	nd	nd	nd	nd	nd	nd	nd	nd	nd	nd	nd
- prod. fibre art. e sin.	nd	nd	nd	nd	nd	nd	nd	nd	nd	nd	nd	nd
Industrie meccaniche	4,0	-37,0	-8,0	-10,0	-5,7	150,0	-9,0	-11,0	24,0	61,0	45	0,00
- Costr. prodot. in met.	nd	nd	nd	nd	nd	nd	nd	nd	nd	nd	nd	nd
- Costr.instal.macchine	nd	nd	nd	nd	nd	nd	nd	nd	nd	nd	nd	nd
- Macchine per ufficio	nd	nd	nd	nd	nd	nd	nd	nd	nd	nd	nd	nd
- Mat.eletr.elettron.	4,0	-37,0	-8,0	-10,0	49,0	150,0	-9,0	-11,0	24,0	61,0	45	0,00
- Strum. prec. med.chir.	nd	nd	nd	nd	nd	nd	nd	nd	nd	nd	nd	nd
Mezzi di trasporto	nd	nd	nd	nd	nd	nd	nd	nd	nd	nd	nd	nd
- Costruz.autoveicoli	nd	nd	nd	nd	nd	nd	nd	nd	nd	nd	nd	nd
- Altri mezzi trasp.	nd	nd	nd	nd	nd	nd	nd	nd	nd	nd	nd	nd
Alimentari	35,9	-7,8	83,6	48,2	86,6	55,1	82,2	45,3	45,6	-18,1	23	-3,50
- Alimentari di base	nd	nd	nd	nd	nd	nd	nd	nd	nd	nd	nd	nd
- Bevande e altri alim.	35,9	-7,8	83,6	48,2	86,6	55,1	82,2	45,3	45,6	-18,1	23	-3,50
Industrie tessili	3,4	-10,0	3,4	-10,0	3,4	-10,0	nd	nd	3,4	-10,0	20	0,00
Pelli e cuoio	nd	nd	nd	nd	nd	nd	nd	nd	nd	nd	nd	nd
Calz.abbigl.bianc.casa	nd	nd	nd	nd	nd	nd	nd	nd	nd	nd	nd	nd
Legno, mobili in legno	nd	nd	nd	nd	nd	nd	nd	nd	nd	nd	nd	nd
Carta, stampa, editoria	-20,4	-24,9	-33,7	-20,4	-19,4	-3,1	-44,5	-33,3	-28,0	-26,9	156	0,00
Gomma e plastica	nd	nd	nd	nd	nd	nd	nd	nd	nd	nd	nd	nd
Manifatturiere diverse	nd	nd	nd	nd	nd	nd	nd	nd	nd	nd	nd	nd
<b>T O T A L E</b>	<b>10,7</b>	<b>-24,2</b>	<b>19,9</b>	<b>7,2</b>	<b>52,1</b>	<b>36,4</b>	<b>12,0</b>	<b>0,5</b>	<b>23,4</b>	<b>20,8</b>	<b>60</b>	<b>6,40</b>

(c) = variazione congiunturale

(t) = variazione tendenziale

CONSUNTIVI II TRIMESTRE 2020

PROVINCIA DI TRIESTE

SETTORI	PREZZI DEI MATERIALI %		PREZZI DEI PROD. FINITI %		SCORTE PRODOTTI FINITI ( % risposte )				UTILIZZAZIONE IMPIANTI
	(c)	(t)	(c)	(t)	(E)	(A)	(S)	(N)	(%)
Petrolio	0,6	-13,7	0,0	0,0	0	0	0	100	95,0
Prod.l trasf. metalli	0,0	-15,0	0,0	0,0	0	100	0	0	0,0
Estr.minerali non met.	nd	nd	nd	nd	nd	nd	nd	nd	nd
Lav.minerali non met.	nd	nd	nd	nd	nd	nd	nd	nd	nd
Ind. chimiche e affini	nd	nd	nd	nd	nd	nd	nd	nd	nd
- industrie chimiche	nd	nd	nd	nd	nd	nd	nd	nd	nd
- prod. fibre art. e sin.	nd	nd	nd	nd	nd	nd	nd	nd	nd
Industrie meccaniche	-1,0	-8,0	-1,0	-8,0	-6	100	0	0	70,0
- Costr. prodot. in met.	nd	nd	nd	nd	nd	nd	nd	nd	nd
- Costr.instal.macchine	nd	nd	nd	nd	nd	nd	nd	nd	nd
- Macchine per ufficio	nd	nd	nd	nd	nd	nd	nd	nd	nd
- Mat.eletr.elettron.	-1,0	-8,0	-1,0	-8,0	0	100	0	0	70,0
- Strum. prec. med.chir.	nd	nd	nd	nd	nd	nd	nd	nd	nd
Mezzi di trasporto	nd	nd	nd	nd	nd	nd	nd	nd	nd
- Costruz.autoveicoli	nd	nd	nd	nd	nd	nd	nd	nd	nd
- Altri mezzi trasp.	nd	nd	nd	nd	nd	nd	nd	nd	nd
Alimentari	1,1	0,8	17,7	1,1	0	100	0	0	60,9
- Alimentari di base	nd	nd	nd	nd	nd	nd	nd	nd	nd
- Bevande e altri alim.	1,1	0,8	17,7	1,1	0	100	0	0	60,9
Industrie tessili	0,0	0,0	0,0	0,0	0	0	0	100	75,0
Pelli e cuoio	nd	nd	nd	nd	nd	nd	nd	nd	nd
Calz.abbigl.bianc.casa	nd	nd	nd	nd	nd	nd	nd	nd	nd
Legno, mobili in legno	nd	nd	nd	nd	nd	nd	nd	nd	nd
Carta, stampa, editoria	-1,2	-13,0	-5,1	-7,6	0	100	0	0	73,0
Gomma e plastica	nd	nd	nd	nd	nd	nd	nd	nd	nd
Manifatturiere diverse	nd	nd	nd	nd	nd	nd	nd	nd	nd
<b>T O T A L E</b>	<b>-0,2</b>	<b>-6,1</b>	<b>4,6</b>	<b>-4,3</b>	<b>0</b>	<b>92</b>	<b>0</b>	<b>8</b>	<b>69,0</b>

(c) = variazione congiunturale

(t) = variazione tendenziale

(E) = esuberanti (S) = scarse

(A) = adeguate (N) = non si tengono

SETTORI	PRODUZIONE		VENDITE %						NUOVI ORDINI		PRODUZIONE	OCCUPATI
	%		TOTALE		ITALIA		ESTERO		%		ASSICURATA	%
	(c)	(t)	(c)	(t)	(c)	(t)	(c)	(t)	(c)	(t)	n. giorni	(c)
Petrolio	nd	nd	nd	nd	nd	nd	nd	nd	nd	nd	nd	nd
Prod.I trasf. metalli	-13,3	-19,9	-13,9	-22,6	-6,2	-16,7	-21,4	-28,1	-26,7	-29,9	216	-1,30
Estr.minerali non met.	nd	nd	nd	nd	nd	nd	nd	nd	nd	nd	nd	nd
Lav.minerali non met.	-17,6	-31,1	-20,6	-32,1	-18,0	-30,9	-40,0	-40,0	-17,1	-38,2	50	1,60
Ind. chimiche e affini	-2,3	0,3	-5,6	-10,3	-8,3	-8,5	0,2	-14,4	-11,6	-11,4	58	-0,40
- industrie chimiche	-2,3	0,3	-5,6	-10,3	-8,3	-8,5	0,2	-14,4	-11,6	-11,4	58	-0,40
- prod. fibre art. e sin.	nd	nd	nd	nd	nd	nd	nd	nd	nd	nd	nd	nd
Industrie meccaniche	-11,2	-21,5	-11,8	-20,9	-5,7	-21,6	-11,8	-20,8	-10,9	-24,5	210	-2,50
- Costr. prodot. in met.	-16,6	-24,2	-19,2	-21,4	-24,3	-30,5	-18,5	-16,9	-19,0	-21,8	42	-1,70
- Costr.instal.macchine	-9,8	-21,2	-10,2	-20,6	-7,4	-18,8	-10,9	-21,1	-8,3	-24,6	248	-2,70
- Macchine per ufficio	nd	nd	nd	nd	nd	nd	nd	nd	nd	nd	nd	nd
- Mat.eletr.elettron.	-17,9	-18,6	-16,9	-23,4	-16,6	-19,4	-19,0	-28,0	-34,3	-28,6	26	0,00
- Strum. prec. med.chir.	-35,0	-15,0	-35,0	-40,0	-30,0	-40,0	-40,0	-40,0	-25,0	-50,0	2	0,00
Mezzi di trasporto	nd	nd	nd	nd	nd	nd	nd	nd	nd	nd	nd	nd
- Costruz.autoveicoli	nd	nd	nd	nd	nd	nd	nd	nd	nd	nd	nd	nd
- Altri mezzi trasp.	nd	nd	nd	nd	nd	nd	nd	nd	nd	nd	nd	nd
Alimentari	-1,4	-10,0	-0,5	-19,2	4,6	-14,9	-15,9	-31,4	1,5	-16,0	54	-0,10
- Alimentari di base	-2,1	-10,5	-1,4	-20,2	3,9	-15,9	-15,9	-31,4	1,6	-17,4	58	-0,30
- Bevande e altri alim.	8,0	-4,0	11,0	-6,0	11,0	-6,0	nd	nd	1,0	1,0	4	5,00
Industrie tessili	-40,0	-35,0	-40,0	-15,0	-40,0	-15,0	nd	nd	-5,0	-10,0	50	0,00
Pelli e cuoio	-50,0	-33,0	-51,0	-34,0	-51,0	-34,0	nd	nd	-27,0	-10,0	15	-2,00
Calz.abbigl.bianc.casa	nd	nd	nd	nd	nd	nd	nd	nd	nd	nd	nd	nd
Legno, mobili in legno	-23,6	-30,8	-17,9	-29,2	-25,3	-35,1	-8,1	-21,3	-29,8	-36,5	33	-1,20
Carta, stampa, editoria	-16,2	-18,7	-26,2	-27,2	-24,6	-26,7	-35,3	-29,2	-23,7	-27,7	53	-2,80
Gomma e plastica	-0,7	1,8	-6,5	4,9	-7,7	4,8	-4,0	5,0	0,3	2,6	46	0,00
Manifatturiere diverse	nd	nd	nd	nd	nd	nd	nd	nd	nd	nd	nd	nd
<b>T O T A L E</b>	<b>-13,0</b>	<b>-19,8</b>	<b>-13,5</b>	<b>-22,3</b>	<b>-11,2</b>	<b>-20,4</b>	<b>-16,0</b>	<b>-24,4</b>	<b>-20,4</b>	<b>-27,2</b>	<b>156</b>	<b>-1,80</b>

(c) = variazione congiunturale

(t) = variazione tendenziale

CONSUNTIVI II TRIMESTRE 2020

PROVINCIA DI UDINE

SETTORI	PREZZI DEI MATERIALI %		PREZZI DEI PROD. FINITI %		SCORTE PRODOTTI FINITI ( % risposte )				UTILIZZAZIONE IMPIANTI
	(c)	(t)	(c)	(t)	(E)	(A)	(S)	(N)	(%)
Petrolio	nd	nd	nd	nd	nd	nd	nd	nd	nd
Prod.l trasf. metalli	0,4	-1,3	1,6	-10,5	53	44	0	3	73,2
Estr.minerali non met.	nd	nd	nd	nd	nd	nd	nd	nd	nd
Lav.minerali non met.	-0,8	0,5	0,6	-0,9	0	100	0	0	44,1
Ind. chimiche e affini	-4,2	-3,7	-1,1	-7,9	0	100	0	0	91,1
- industrie chimiche	-4,2	-3,7	-1,1	-7,9	0	100	0	0	91,1
- prod. fibre art. e sin.	nd	nd	nd	nd	nd	nd	nd	nd	nd
Industrie meccaniche	-0,5	-2,3	-0,7	-1,6	-6	83	0	7	74,5
- Costr. prodot. in met.	0,7	-5,0	-0,2	-4,5	6	66	0	28	69,2
- Costr.instal.macchine	-0,7	-2,0	-0,8	-1,3	11	85	0	4	75,1
- Macchine per ufficio	nd	nd	nd	nd	nd	nd	nd	nd	nd
- Mat.eletr.elettron.	0,0	0,0	0,0	0,1	0	100	0	0	83,3
- Strum. prec. med.chir.	0,0	0,0	2,0	2,0	100	0	0	0	50,0
Mezzi di trasporto	nd	nd	nd	nd	nd	nd	nd	nd	nd
- Costruz.autoveicoli	nd	nd	nd	nd	nd	nd	nd	nd	nd
- Altri mezzi trasp.	nd	nd	nd	nd	nd	nd	nd	nd	nd
Alimentari	-9,1	-3,5	0,2	-0,7	5	95	0	0	75,9
- Alimentari di base	-9,7	-3,6	0,2	-0,8	6	94	0	0	76,3
- Bevande e altri alim.	-2,0	-2,0	0,0	1,0	0	100	0	0	70,0
Industrie tessili	20,0	2,0	6,0	8,0	0	100	0	0	90,0
Pelli e cuoio	0,0	0,0	-1,0	-1,0	0	100	0	0	35,0
Calz.abbigl.bianc.casa	nd	nd	nd	nd	nd	nd	nd	nd	nd
Legno, mobili in legno	-3,4	-7,3	-0,3	0,6	63	32	5	0	65,8
Carta, stampa, editoria	1,8	-16,0	-3,8	-5,6	71	29	0	0	78,4
Gomma e plastica	-2,9	-8,6	-4,9	-9,7	0	100	0	0	90,7
Manifatturiere diverse	nd	nd	nd	nd	nd	nd	nd	nd	nd
<b>T O T A L E</b>	<b>-1,2</b>	<b>-3,6</b>	<b>0,2</b>	<b>-5,7</b>	<b>39</b>	<b>57</b>	<b>1</b>	<b>3</b>	<b>74,0</b>

(c) = variazione congiunturale

(E) = esuberanti (S) = scarse

(t) = variazione tendenziale

(A) = adeguate (N) = non si tengono

## PREVISIONI III TRIMESTRE 2020 (% RISPOSTE)

## PROVINCIA DI GORIZIA

SETTORI	PRODUZIONE			DOMANDA INTERNA			DOMANDA ESTERA			OCCUPAZIONE		
	+	=	-	+	=	-	+	=	-	+	=	-
Petrolio	nd	nd	nd	nd	nd	nd	nd	nd	nd	nd	nd	nd
Prod.I trasf. metalli	nd	nd	nd	nd	nd	nd	nd	nd	nd	nd	nd	nd
Estr.minerali non met.	nd	nd	nd	nd	nd	nd	nd	nd	nd	nd	nd	nd
Lav.minerali non met.	nd	nd	nd	nd	nd	nd	nd	nd	nd	nd	nd	nd
Ind. chimiche e affini	0	100	0	0	0	100	0	100	0	0	100	0
- industrie chimiche	0	100	0	0	0	100	0	100	0	0	100	0
- prod.fibre art. e sin.	nd	nd	nd	nd	nd	nd	nd	nd	nd	nd	nd	nd
Industrie meccaniche	16	67	17	2	53	45	21	72	7	0	100	0
- Costr. prodot. in met.	nd	nd	nd	nd	-5,7	nd	nd	nd	nd	nd	nd	nd
- Costr.instal macchine	19	81	0	4	96	0	22	78	0	0	100	0
- Macchine per ufficio	nd	nd	nd	nd	nd	nd	nd	nd	nd	nd	nd	nd
- Mat.eletr.elettron.	0	0	100	0	0	100	0	0	100	0	100	0
- Strum. prec. med.chir.	nd	nd	nd	nd	nd	nd	nd	nd	nd	nd	nd	nd
Mezzi di trasporto	nd	nd	nd	nd	nd	nd	nd	nd	nd	nd	nd	nd
- Costruz.autoveicoli	nd	nd	nd	nd	nd	nd	nd	nd	nd	nd	nd	nd
- Altri mezzi trasp.	nd	nd	nd	nd	nd	nd	nd	nd	nd	nd	nd	nd
Alimentari	nd	nd	nd	nd	nd	nd	nd	nd	nd	nd	nd	nd
- Alimentari di base	nd	nd	nd	nd	nd	nd	nd	nd	nd	nd	nd	nd
- Bevande e altri alim.	nd	nd	nd	nd	nd	nd	nd	nd	nd	nd	nd	nd
Industrie tessili	nd	nd	nd	nd	nd	nd	nd	nd	nd	nd	nd	nd
Pelli e cuoio	nd	nd	nd	nd	nd	nd	nd	nd	nd	nd	nd	nd
Calz.abbigl.bianc.casa	nd	nd	nd	nd	nd	nd	nd	nd	nd	nd	nd	nd
Legno, mobili in legno	0	0	100	0	0	100	nd	nd	nd	0	0	100
Carta, stampa, editoria	0	100	0	0	0	100	100	0	0	0	100	0
Gomma e plastica	39	0	61	0	0	100	7	0	93	39	0	61
Manifatturiere diverse	100	0	0	100	0	0	0	100	0	0	100	0
<b>T O T A L E</b>	<b>29</b>	<b>60</b>	<b>11</b>	<b>46</b>	<b>7</b>	<b>47</b>	<b>19</b>	<b>72</b>	<b>9</b>	<b>5</b>	<b>87</b>	<b>8</b>

## PREVISIONI III TRIMESTRE 2020 (% RISPOSTE)

## PROVINCIA DI PORDENONE

SETTORI	PRODUZIONE			DOMANDA INTERNA			DOMANDA ESTERA			OCCUPAZIONE		
	+	=	-	+	=	-	+	=	-	+	=	-
Petrolio	nd	nd	nd	nd	nd	nd	nd	nd	nd	nd	nd	nd
Prod.I trasf. metalli	nd	nd	nd	nd	nd	nd	nd	nd	nd	nd	nd	nd
Estr.minerali non met.	0	100	0	0	0	100	nd	nd	nd	0	100	0
Lav.minerali non met.	11	89	0	21	0	79	7	0	93	0	100	0
Ind. chimiche e affini	0	0	100	0	0	100	0	100	0	0	100	0
- industrie chimiche	0	0	100	0	0	100	0	100	0	0	100	0
- prod.fibre art. e sin.	nd	nd	nd	nd	nd	nd	nd	nd	nd	nd	nd	nd
Industrie meccaniche	71	18	11	60	15	25	76	3	21	9	87	4
- Costr. prodot. in met.	84	10	6	82	-5,7	7	92	3	5	0	94	6
- Costr.instal macchine	43	35	22	0	0	100	28	0	72	42	58	0
- Macchine per ufficio	nd	nd	nd	nd	nd	nd	nd	nd	nd	nd	nd	nd
- Mat.eletr.elettron.	26	49	25	22	51	27	60	33	7	0	100	0
- Strum. prec. med.chir.	nd	nd	nd	nd	nd	nd	nd	nd	nd	nd	nd	nd
Mezzi di trasporto	nd	nd	nd	nd	nd	nd	nd	nd	nd	nd	nd	nd
- Costruz.autoveicoli	nd	nd	nd	nd	nd	nd	nd	nd	nd	nd	nd	nd
- Altri mezzi trasp.	nd	nd	nd	nd	nd	nd	nd	nd	nd	nd	nd	nd
Alimentari	nd	nd	nd	nd	nd	nd	nd	nd	nd	nd	nd	nd
- Alimentari di base	nd	nd	nd	nd	nd	nd	nd	nd	nd	nd	nd	nd
- Bevande e altri alim.	nd	nd	nd	nd	nd	nd	nd	nd	nd	nd	nd	nd
Industrie tessili	0	100	0	0	100	0	0	100	0	0	100	0
Pelli e cuoio	nd	nd	nd	nd	nd	nd	nd	nd	nd	nd	nd	nd
Calz.abbigl.bianc.casa	nd	nd	nd	nd	nd	nd	nd	nd	nd	nd	nd	nd
Legno, mobili in legno	98	0	2	0	98	2	94	6	0	0	100	0
Carta, stampa, editoria	100	0	0	100	0	0	100	0	0	0	100	0
Gomma e plastica	100	0	0	100	0	0	100	0	0	0	100	0
Manifatturiere diverse	nd	nd	nd	nd	nd	nd	nd	nd	nd	nd	nd	nd
<b>T O T A L E</b>	<b>74</b>	<b>21</b>	<b>5</b>	<b>27</b>	<b>58</b>	<b>15</b>	<b>64</b>	<b>3</b>	<b>33</b>	<b>4</b>	<b>94</b>	<b>2</b>



## PREVISIONI III TRIMESTRE 2020 (% RISPOSTE)

## PROVINCIA DI TRIESTE

SETTORI	PRODUZIONE			DOMANDA INTERNA			DOMANDA ESTERA			OCCUPAZIONE		
	+	=	-	+	=	-	+	=	-	+	=	-
Petrolio	0	100	0	nd	nd	nd	0	100	0	0	100	0
Prod.I trasf. metalli	0	100	0	0	100	0	0	100	0	0	100	0
Estr.minerali non met.	nd	nd	nd	nd	nd	nd	nd	nd	nd	nd	nd	nd
Lav.minerali non met.	nd	nd	nd	nd	nd	nd	nd	nd	nd	nd	nd	nd
Ind. chimiche e affini	nd	nd	nd	nd	nd	nd	nd	nd	nd	nd	nd	nd
- industrie chimiche	nd	nd	nd	nd	nd	nd	nd	nd	nd	nd	nd	nd
- prod.fibre art. e sin.	nd	nd	nd	nd	nd	nd	nd	nd	nd	nd	nd	nd
Industrie meccaniche	100	0	0	0	100	0	100	0	0	0	100	0
- Costr. prodot. in met.	nd	nd	nd	nd	-5,7	nd	nd	nd	nd	nd	nd	nd
- Costr.instal macchine	nd	nd	nd	nd	nd	nd	nd	nd	nd	nd	nd	nd
- Macchine per ufficio	nd	nd	nd	nd	nd	nd	nd	nd	nd	nd	nd	nd
- Mat.eletr.elettron.	100	0	0	0	100	0	100	0	0	0	100	0
- Strum. prec. med.chir.	nd	nd	nd	nd	nd	nd	nd	nd	nd	nd	nd	nd
Mezzi di trasporto	nd	nd	nd	nd	nd	nd	nd	nd	nd	nd	nd	nd
- Costruz.autoveicoli	nd	nd	nd	nd	nd	nd	nd	nd	nd	nd	nd	nd
- Altri mezzi trasp.	nd	nd	nd	nd	nd	nd	nd	nd	nd	nd	nd	nd
Alimentari	100	0	0	100	0	0	100	0	0	100	0	0
- Alimentari di base	nd	nd	nd	nd	nd	nd	nd	nd	nd	nd	nd	nd
- Bevande e altri alim.	100	0	0	100	0	0	100	0	0	100	0	0
Industrie tessili	0	100	0	0	100	0	nd	nd	nd	0	100	0
Pelli e cuoio	nd	nd	nd	nd	nd	nd	nd	nd	nd	nd	nd	nd
Calz.abbigl.bianc.casa	nd	nd	nd	nd	nd	nd	nd	nd	nd	nd	nd	nd
Legno, mobili in legno	nd	nd	nd	nd	nd	nd	nd	nd	nd	nd	nd	nd
Carta, stampa, editoria	0	0	100	0	0	100	0	0	100	0	100	0
Gomma e plastica	nd	nd	nd	nd	nd	nd	nd	nd	nd	nd	nd	nd
Manifatturiere diverse	nd	nd	nd	nd	nd	nd	nd	nd	nd	nd	nd	nd
<b>T O T A L E</b>	<b>80</b>	<b>9</b>	<b>11</b>	<b>65</b>	<b>7</b>	<b>28</b>	<b>84</b>	<b>9</b>	<b>7</b>	<b>32</b>	<b>68</b>	<b>0</b>

## PREVISIONI III TRIMESTRE 2020 (% RISPOSTE)

## PROVINCIA DI UDINE

SETTORI	PRODUZIONE			DOMANDA INTERNA			DOMANDA ESTERA			OCCUPAZIONE		
	+	=	-	+	=	-	+	=	-	+	=	-
Petrolio	nd	nd	nd	nd	nd	nd	nd	nd	nd	nd	nd	nd
Prod.I trasf. metalli	0	11	89	0	53	47	0	15	85	0	11	89
Estr.minerali non met.	nd	nd	nd	nd	nd	nd	nd	nd	nd	nd	nd	nd
Lav.minerali non met.	29	47	24	20	0	80	100	0	0	29	71	0
Ind. chimiche e affini	0	100	0	0	100	0	45	55	0	0	100	0
- industrie chimiche	0	100	0	0	100	0	45	55	0	0	100	0
- prod.fibre art. e sin.	nd	nd	nd	nd	nd	nd	nd	nd	nd	nd	nd	nd
Industrie meccaniche	7	73	20	15	28	57	13	70	17	0	94	6
- Costr. prodot. in met.	35	34	31	58	-5,7	32	65	3	32	0	98	2
- Costr.instal macchine	3	78	19	4	21	75	7	78	15	0	94	6
- Macchine per ufficio	nd	nd	nd	nd	nd	nd	nd	nd	nd	nd	nd	nd
- Mat.eletr.elettron.	0	100	0	0	100	0	0	100	0	5	95	0
- Strum. prec. med.chir.	0	100	0	0	100	0	100	0	0	0	100	0
Mezzi di trasporto	nd	nd	nd	nd	nd	nd	nd	nd	nd	nd	nd	nd
- Costruz.autoveicoli	nd	nd	nd	nd	nd	nd	nd	nd	nd	nd	nd	nd
- Altri mezzi trasp.	nd	nd	nd	nd	nd	nd	nd	nd	nd	nd	nd	nd
Alimentari	39	31	30	16	54	30	59	13	28	30	66	4
- Alimentari di base	33	34	33	7	59	34	59	13	28	32	64	4
- Bevande e altri alim.	100	0	0	100	0	0	nd	nd	nd	0	100	0
Industrie tessili	0	0	100	0	0	100	nd	nd	nd	0	100	0
Pelli e cuoio	0	100	0	0	100	0	nd	nd	nd	0	100	0
Calz.abbigl.bianc.casa	nd	nd	nd	nd	nd	nd	nd	nd	nd	nd	nd	nd
Legno, mobili in legno	66	23	11	67	3	30	64	3	33	0	100	0
Carta, stampa, editoria	17	31	52	20	33	47	5	25	70	17	83	0
Gomma e plastica	0	3	97	0	4	96	100	0	0	0	100	0
Manifatturiere diverse	nd	nd	nd	nd	nd	nd	nd	nd	nd	nd	nd	nd
<b>T O T A L E</b>	<b>15</b>	<b>35</b>	<b>50</b>	<b>16</b>	<b>43</b>	<b>41</b>	<b>16</b>	<b>33</b>	<b>51</b>	<b>3</b>	<b>57</b>	<b>40</b>