



CONFINDUSTRIA  
Friuli Venezia Giulia  
www.confindustria.fvg.it

CONFINDUSTRIA FRIULI VENEZIA GIULIA  
in collaborazione con il Centro Studi Confindustria di Roma

# Indagine Congiunturale Trimestrale – I trimestre 2020



n. 117 – Maggio 2020

Realizzata con  
il contributo di



FORMINDUSTRIA  
Consorzio Formazione FVG

- 1. L'INDAGINE CONGIUNTURALE REGIONALE**
  - 1.1. IL CONSUNTIVO DEL I TRIMESTRE 2020
  - 1.2. LE PREVISIONI PER IL II TRIMESTRE 2020
- 2. OSSERVAZIONI METODOLOGICHE E DESCRIZIONE DEL CAMPIONE**
  - 2.1. OSSERVAZIONI METODOLOGICHE
  - 2.2. CARATTERISTICHE DEL CAMPIONE DI IMPRESE ANALIZZATO AI FINI DELL'INDAGINE
  - 2.3. TABELLE DATI DESCRITTIVI DEL CAMPIONE DI IMPRESE IN ESAME: I TRIMESTRE 2020
- 3. ALLEGATI STATISTICI**
  - 3.1 ANDAMENTI DEI CONSUNTIVI II TRIMESTRE 2017 – I TRIMESTRE 2020  
VARIAZIONI % CONGIUNTURALI E TENDENZIALI
  - 3.2 DATI CONSUNTIVI DEL I TRIMESTRE 2020  
DATI REGIONALI E TOTALI PROVINCIALI
  - 3.3 DATI DI PREVISIONE PER IL II TRIMESTRE 2020  
DATI REGIONALI E TOTALI PROVINCIALI
  - 3.4 ALLEGATI STATISTICI PROVINCIALI  
TABELLE PROVINCIALI PER SETTORE - DATI CONSUNTIVI E DI PREVISIONE

# 1

## L'INDAGINE CONGIUNTURALE REGIONALE

### 1.1. IL CONSUNTIVO DEL I TRIMESTRE 2020

La periodica indagine congiunturale elaborata trimestralmente dalla Confindustria Friuli Venezia Giulia su un campione molto significativo di imprese associate evidenzia al termine del primo trimestre dell'anno 2020, contrassegnato dalla pandemia COVID-19, un quadro complessivamente pesantemente negativo dell'industria regionale rispetto al trimestre precedente.

Come prevedibile, l'esame complessivo dell'andamento registrato dagli indicatori tendenziali conferma il trend economico negativo anche per il prossimo trimestre.

Nel 1° trimestre 2020, il grado di utilizzazione degli impianti si contrae al 71% rispetto al 78,2 del trimestre precedente.

Il dettaglio dei **principali indicatori congiunturali**, rispetto al trimestre precedente, indica che: la **produzione** industriale si decrementa di -6,1 punti, pari al -5,2% rispetto al +0,9% del 4° trimestre 2019; le **vendite** registrano una rilevante riduzione (-6,5%) rispetto al +3,9% del 4°trimestre 2019, segnando un importante decremento sul mercato domestico (-3,1% rispetto al +5,6%) ed anche un ancor più significativo decremento su quello estero (-9,1% rispetto al +4,5%). Anche i **nuovi ordini** riflettono una riduzione passando dal +5,6% del 4° trimestre 2019 al -7,1% del 1° trimestre 2020.

L'**occupazione**, invece, rimane sostanzialmente stabile anche grazie agli interventi posti in essere a sostegno dei posti di lavoro.

L'esame dei **principali indicatori tendenziali** ci evidenzia che nel primo trimestre 2020, confrontato con lo stesso periodo del 2019: l'andamento della **produzione** industriale decresce dal -2,7% del 1° trimestre 2019 al -10,2% del 1° trimestre 2020; le **vendite** globali continuano a decrescere attestandosi al -7,7% del 1° trimestre 2020 dal -0,7% del 1° trimestre dell'anno precedente: effetto sia dalle vendite Italia (-6,5% contro il -1,3% del 1° trimestre del 2019) che dalle vendite estere (-8,7% rispetto al -0,1% del 1° trimestre 2019).

Anche i **nuovi ordini** evidenziano, sul tendenziale, una ulteriore decrescita passando dal -4,8 del 2019 al -6,9.

## 1.2. LE PREVISIONI PER IL II TRIMESTRE 2020

I dati previsionali per il 2° trimestre 2020 indicano un pesante peggioramento del trend della produzione industriale dove oltre la metà degli intervistati prevede una contrazione.

Ancor più negative sono le previsioni per la domanda dove il 78% indica una riduzione di quella interna e ben l'80% di quella estera. Relativamente all'occupazione questa registra la stabilità per l'89% degli intervistati.

# 2

## OSSERVAZIONI METODOLOGICHE E DESCRIZIONE DEL CAMPIONE

### 2.1. OSSERVAZIONI METODOLOGICHE

L'indagine congiunturale del 1° trimestre 2020, effettuata dalla Confindustria Friuli Venezia Giulia su un campione significativo di imprese associate al sistema confederale è così strutturata:

- a) l'indagine congiunturale regionale, consuntivi e previsioni (dati e brevi osservazioni a margine);
- b) l'indagine congiunturale provinciale, consuntivi e previsioni (dati delle quattro province);

La presente indagine è integrata da una breve analisi del campione di imprese che ne ha supportato lo svolgimento.

### 2.2. CARATTERISTICHE DEL CAMPIONE DI IMPRESE ANALIZZATO AI FINI DELL'INDAGINE

Il consolidamento del campione di aziende associate, per una rappresentatività di 22.097 addetti su base regionale, garantisce l'affidabilità dei risultati della rilevazione trimestrale, specie con riguardo alle considerazioni riferite all'intero ambito territoriale regionale.

Il **campione** rappresenta pressoché la totalità dei settori industriali manifatturieri presenti in regione e dei relativi rami, caratterizzandosi nei più rappresentati per: 11.004 addetti del settore delle "industrie meccaniche", 2.235 nel settore "legno, mobili in legno", 2.599 nel settore degli "alimentari", 3.223 nella "produzione e prima trasformazione dei metalli" e 1.376 nel settore della "carta, stampa, editoria".

Il campione di imprese complessivamente registra un fatturato di 8.502,7 milioni di Euro, per il 42,5% sul mercato nazionale e per il 57,5% sul mercato estero. L'incidenza del fatturato sui mercati esteri supera, quindi, quella sul mercato nazionale. La disaggregazione per settori evidenzia alcuni casi di rilevante "tasso di internazionalizzazione" del tessuto di

imprese industriali regionali rappresentato nel campione. Tra questi si evidenziano in particolare i settori più rilevanti in termini di fatturato nei quali le vendite sul mercato estero sono superiori o vicine al 50% del totale:

a. Industrie meccaniche	fatt. estero milioni di Euro	2.667,8	pari al	70,5%
a.1 Costruz./install.ne macchine	" " " " "	1.352,2	"	64,9%
b. Legno Mobili in legno	" " " " "	274,8	"	41,8%
c. Prod. I trasf. metalli	" " " " "	1.097,6	"	52,1%

Il fatturato medio per addetto è di 380.000 Euro.

### 2.3. TABELLE DATI DESCRITTIVI DEL CAMPIONE DI IMPRESE IN ESAME: I TRIMESTRE 2020

TOTALE REGIONE

PROVINCIA DI GORIZIA

PROVINCIA DI PORDENONE

PROVINCIA DI TRIESTE

PROVINCIA DI UDINE

DATI DESCRITTIVI DEL CAMPIONE DI IMPRESE IN ESAME: I TRIMESTRE 2020

TOTALE REGIONE

SETTORI	FATTURATO (Milioni di Euro)						
	OCCUPATI	INTERNO		ESTERO		TOTALE FATTURATO	TOTALE PER ADDETTO
		(N.)	(Mil.di Euro)	% sul tot. fatturato	(Mil.di Euro)	% sul tot. fatturato	(Mil.di Euro)
Petrolio	121	0,0	0	96,3	100	96,3	0,80
Prod.l trasf. metalli	3.223	1.007,6	47,9	1.097,6	52,1	2.105,2	0,65
Estr.minerali non met.	16	6,0	100,0	nd	nd	6,0	0,38
Lav.minerali non met.	129	26,0	57,8	19,0	42,2	45,0	0,35
Ind. chimiche e affini	848	257,4	60,4	168,9	39,6	426,3	0,50
- industrie chimiche	848	257,4	60,4	168,9	39,6	426,3	0,50
- prod. fibre art. e sin.	nd	nd	nd	nd	nd	nd	nd
Industrie meccaniche	11.004	1.115,9	29,5	2.667,8	70,5	3.783,7	0,34
- Costr. prodot. in met.	2.471	296,2	44,6	367,5	55,4	663,7	0,27
- Costr.instal.macchine	6.827	715,6	35,1	1.325,2	64,9	2.040,8	0,30
- Macchine per ufficio	nd	nd	nd	nd	nd	nd	nd
- Mat.elettr.elettron.	1.681	102,1	9,5	973,1	90,5	1.075,2	0,64
- Strum. prec. med.chir.	25	2,0	50,0	2,0	50,0	4,0	0,16
Mezzi di trasporto	nd	nd	nd	nd	nd	nd	nd
- Costruz.autoveicoli	nd	nd	nd	nd	nd	nd	nd
- Altri mezzi trasp.	nd	nd	nd	nd	nd	nd	nd
Alimentari	2.599	375,0	53,4	327,0	46,6	702,0	0,27
- Alimentari di base	1.334	174,0	72,5	66,0	27,5	240,0	0,18
- Bevande e altri alim.	1.265	201,0	43,5	261,0	56,5	462,0	0,37
Industrie tessili	9	2,0	100,0	0,0	0,0	2,0	0,22
Pelli e cuoio	139	4,0	100,0	0,0	0,0	4,0	0,03
Calz.abbigl.bianc.casa	nd	nd	nd	0,0	nd	nd	nd
Legno, mobili in legno	2.235	383,2	58,2	274,8	41,8	658,0	0,29
Carta,stampa,editoria	1.376	336,4	63,7	191,4	36,3	527,8	0,38
Gomma e plastica	188	47,3	63,1	27,7	36,9	75,0	0,40
Manifatturiere diverse	210	51,3	71,8	20,1	28,2	71,4	0,34
<b>TOTALE</b>	<b>22.097</b>	<b>3.612,1</b>	<b>42,5</b>	<b>4.890,6</b>	<b>57,5</b>	<b>8.502,7</b>	<b>0,38</b>



DATI DESCRITTIVI DEL CAMPIONE DI IMPRESE IN ESAME: I TRIMESTRE 2020

PROVINCIA DI GORIZIA

SETTORI	FATTURATO (Milioni di Euro)						
	OCCUPATI	INTERNO		ESTERO		TOTALE FATTURATO	TOTALE PER ADDETTO
		(N.)	(Mil.di Euro)	% sul tot. fatturato	(Mil.di Euro)	% sul tot. fatturato	(Mil.di Euro)
Petrolio	nd	nd	nd	nd	nd	nd	nd
Prod.l trasf. metalli	nd	nd	nd	nd	nd	nd	nd
Estr.minerali non met.	nd	nd	nd	nd	nd	nd	nd
Lav.minerali non met.	nd	nd	nd	nd	nd	nd	nd
Ind. chimiche e affini	138	17,4	15,9	91,9	84,1	109,3	0,79
- industrie chimiche	138	17,4	15,9	91,9	84,1	109,3	0,79
- prod. fibre art. e sin.	nd	nd	nd	nd	nd	nd	nd
Industrie meccaniche	201	7,6	17,5	35,9	82,5	43,5	0,22
- Costr. prodot. in met.	nd	nd	nd	nd	nd	nd	nd
- Costr.instal.macchine	201	7,6	17,5	35,9	82,5	43,5	0,22
- Macchine per ufficio	nd	nd	nd	nd	nd	nd	nd
- Mat.eletr.elettron.	nd	nd	nd	nd	nd	nd	nd
- Strum. prec. med.chir.	nd	nd	nd	nd	nd	nd	nd
Mezzi di trasporto	nd	nd	nd	nd	nd	nd	nd
- Costruz.autoveicoli	nd	nd	nd	nd	nd	nd	nd
- Altri mezzi trasp.	nd	nd	nd	nd	nd	nd	nd
Alimentari	nd	nd	nd	nd	nd	nd	nd
- Alimentari di base	nd	nd	nd	nd	nd	nd	nd
- Bevande e altri alim.	nd	nd	nd	nd	nd	nd	nd
Industrie tessili	nd	nd	nd	nd	nd	nd	nd
Pelli e cuoio	nd	nd	nd	nd	nd	nd	nd
Calz.abbigl.bianc.casa	nd	nd	nd	nd	nd	nd	nd
Legno, mobili in legno	nd	nd	nd	nd	nd	nd	nd
Carta,stampa,editoria	nd	nd	nd	nd	nd	nd	nd
Gomma e plastica	62	7,8	37,5	13,0	62,5	20,8	0,34
Manifatturiere diverse	158	51,0	81,6	11,5	18,4	62,5	0,40
<b>TOTALE</b>	<b>559</b>	<b>83,8</b>	<b>35,5</b>	<b>152,3</b>	<b>64,5</b>	<b>236,1</b>	<b>0,42</b>

DATI DESCRITTIVI DEL CAMPIONE DI IMPRESE IN ESAME: I TRIMESTRE 2020

PROVINCIA DI PORDENONE

SETTORI	FATTURATO (Milioni di Euro)						
	OCCUPATI	INTERNO		ESTERO		TOTALE FATTURATO	TOTALE PER ADDETTO
		(N.)	(Mil.di Euro)	% sul tot. fatturato	(Mil.di Euro)	% sul tot. fatturato	(Mil.di Euro)
Petrolio	nd	nd	nd	nd	nd	nd	nd
Prod.l trasf. metalli	841	84,2	36,5	146,7	63,5	230,9	0,27
Estr.minerali non met.	16	6,0	100,0	nd	nd	6,0	0,38
Lav.minerali non met.	nd	nd	nd	nd	nd	nd	nd
Ind. chimiche e affini	112	nd	nd	nd	nd	nd	nd
- industrie chimiche	nd	nd	nd	nd	nd	nd	nd
- prod. fibre art. e sin.	nd	nd	nd	nd	nd	nd	nd
Industrie meccaniche	4.644	397,2	22,3	1.387,2	77,7	1.784,4	0,38
- Costr. prodot. in met.	1.816	170,9	36,6	296,0	63,4	466,9	0,26
- Costr.instal.macchine	2.234	162,0	14,0	995,3	86,0	1.157,3	0,52
- Macchine per ufficio	nd	nd	nd	nd	nd	nd	nd
- Mat.elettr.elettron.	594	64,3	40,1	95,9	59,9	160,2	0,27
- Strum. prec. med.chir.	nd	nd	nd	nd	nd	nd	nd
Mezzi di trasporto	nd	nd	nd	nd	nd	nd	nd
- Costruz.autoveicoli	nd	nd	nd	nd	nd	nd	nd
- Altri mezzi trasp.	nd	nd	nd	nd	nd	nd	nd
Alimentari	nd	nd	nd	nd	nd	nd	nd
- Alimentari di base	nd	nd	nd	nd	nd	nd	nd
- Bevande e altri alim.	nd	nd	nd	nd	nd	nd	nd
Industrie tessili	nd	nd	nd	nd	nd	nd	nd
Pelli e cuoio	nd	nd	nd	nd	nd	nd	nd
Calz.abbigl.bianc.casa	nd	nd	nd	nd	nd	nd	nd
Legno, mobili in legno	331	40,2	74,4	13,8	25,6	54,0	0,16
Carta,stampa,editoria	204	29,1	33,1	58,9	66,9	88,0	0,43
Gomma e plastica	41	9,5	93,1	0,7	6,9	10,2	0,25
Manifatturiere diverse	52	0,3	3,4	8,6	96,6	8,9	0,17
<b>TOTALE</b>	<b>6.129</b>	<b>566,5</b>	<b>26,0</b>	<b>1.615,9</b>	<b>74,0</b>	<b>2.182,4</b>	<b>0,36</b>

DATI DESCRITTIVI DEL CAMPIONE DI IMPRESE IN ESAME: I TRIMESTRE 2020

PROVINCIA DI TRIESTE

SETTORI	OCCUPATI	FATTURATO (Milioni di Euro)						
		INTERNO		ESTERO		TOTALE FATTURATO	TOTALE PER ADDETTO	
		(N.)	(Mil.di Euro)	% sul tot. fatturato	(Mil.di Euro)	% sul tot. fatturato	(Mil.di Euro)	(Mil.di Euro)
Petrolio	121	0,0	0		96,3	100	96,3	0,80
Prod.l trasf. metalli	20	4,4	83,0		0,9	17,0	5,3	0,27
Estr.minerali non met.	nd	nd	nd		nd	nd	nd	nd
Lav.minerali non met.	nd	nd	nd		nd	nd	nd	nd
Ind. chimiche e affini	nd	nd	nd		nd	nd	nd	nd
- industrie chimiche	nd	nd	nd		nd	nd	nd	nd
- prod. fibre art. e sin.	nd	nd	nd		nd	nd	nd	nd
Industrie meccaniche	935	39,1	4,3		863,7	95,7	902,8	0,97
- Costr. prodot. in met.	79	34,3	93,2		2,5	6,8	36,8	0,47
- Costr.instal.macchine	nd	nd	nd		nd	nd	nd	nd
- Macchine per ufficio	nd	nd	nd		nd	nd	nd	nd
- Mat.elettr.elettron.	856	4,8	0,6		861,2	99,4	866,0	1,01
- Strum. prec. med.chir.	nd	nd	nd		nd	nd	nd	nd
Mezzi di trasporto	nd	nd	nd		nd	nd	nd	nd
- Costruz.autoveicoli	nd	nd	nd		nd	nd	nd	nd
- Altri mezzi trasp.	nd	nd	nd		nd	nd	nd	nd
Alimentari	802	164,0	38,6		261,0	61,4	425,0	0,53
- Alimentari di base	nd	nd	nd		nd	nd	nd	nd
- Bevande e altri alim.	802	164,0	38,6		261,0	61,4	425,0	0,53
Industrie tessili	nd	nd	nd		nd	nd	nd	nd
Pelli e cuoio	nd	nd	nd		nd	nd	nd	nd
Calz.abbigl.bianc.casa	nd	nd	nd		nd	nd	nd	nd
Legno, mobili in legno	nd	nd	nd		nd	nd	nd	nd
Carta,stampa,editoria	244	70,3	47,9		76,5	52,1	146,8	0,60
Gomma e plastica	nd	nd	nd		nd	nd	nd	nd
Manifatturiere diverse	nd	nd	nd		nd	nd	nd	nd
<b>TOTALE</b>	<b>2.122</b>	<b>277,8</b>	<b>17,6</b>		<b>1.298,4</b>	<b>82,4</b>	<b>1.576,2</b>	<b>0,74</b>

DATI DESCRITTIVI DEL CAMPIONE DI IMPRESE IN ESAME: I TRIMESTRE 2020

PROVINCIA DI UDINE

SETTORI	OCCUPATI	FATTURATO (Milioni di Euro)					
		INTERNO		ESTERO		TOTALE FATTURATO	TOTALE PER ADDETTO
		(N.)	(Mil.di Euro)	% sul tot. fatturato	(Mil.di Euro)	% sul tot. fatturato	(Mil.di Euro)
Petrolio	nd	nd	nd	nd	nd	nd	nd
Prod.l trasf. metalli	2.362	919,0	49,2	950,0	50,8	1.869,0	0,79
Estr.minerali non met.	nd	nd	nd	nd	nd	nd	nd
Lav.minerali non met.	129	26,0	57,8	19,0	42,2	45,0	0,35
Ind. chimiche e affini	710	240,0	75,7	77,0	24,3	317,0	0,45
- industrie chimiche	710	240,0	75,7	77,0	24,3	317,0	0,45
- prod. fibre art. e sin.	nd	nd	nd	nd	nd	nd	nd
Industrie meccaniche	5.224	672,0	63,8	381,0	36,2	1.053,0	0,20
- Costr. prodot. in met.	576	91,0	56,9	69,0	43,1	160,0	0,28
- Costr.instal.macchine	4.392	546,0	65,0	294,0	35,0	840,0	0,19
- Macchine per ufficio	nd	nd	nd	nd	nd	nd	nd
- Mat.elettr.elettron.	231	33,0	67,3	16,0	32,7	49,0	0,21
- Strum. prec. med.chir.	25	2,0	50,0	2,0	50,0	4,0	0,16
Mezzi di trasporto	nd	nd	nd	nd	nd	nd	nd
- Costruz.autoveicoli	nd	nd	nd	nd	nd	nd	nd
- Altri mezzi trasp.	nd	nd	nd	nd	nd	nd	nd
Alimentari	1.797	211,0	76,2	66,0	23,8	277,0	0,15
- Alimentari di base	1.334	174,0	72,5	66,0	27,5	240,0	0,18
- Bevande e altri alim.	463	37,0	100,0	0,0	0,0	37,0	0,08
Industrie tessili	9	2,0	100,0	0,0	0,0	2,0	0,22
Pelli e cuoio	139	4,0	100,0	0,0	0,0	4,0	0,03
Calz.abbigl.bianc.casa	nd	nd	nd	nd	nd	nd	nd
Legno, mobili in legno	1.904	343,0	56,8	261,0	43,2	604,0	0,32
Carta,stampa,editoria	928	237,0	80,9	56,0	19,1	293,0	0,32
Gomma e plastica	85	30,0	68,2	14,0	31,8	44,0	0,52
Manifatturiere diverse	nd	nd	nd	nd	nd	nd	nd
<b>TOTALE</b>	<b>13.287</b>	<b>2.684,0</b>	<b>59,5</b>	<b>1.824,0</b>	<b>40,5</b>	<b>4.508,0</b>	<b>0,34</b>

# 3

## ALLEGATI STATISTICI

---

3.1. ANDAMENTO DEI CONSUNTIVI II TRIMESTRE 2017 – I TRIMESTRE 2020  
VARIAZIONI % CONGIUNTURALI E TENDENZIALI

VARIAZIONI % CONGIUNTURALI

VARIAZIONI % TENDENZIALI

# ANDAMENTO DEI CONSUNTIVI II TRIMESTRE 2017 - I TRIMESTRE 2020

## VARIAZIONI % CONGIUNTURALI

### PRODUZIONE

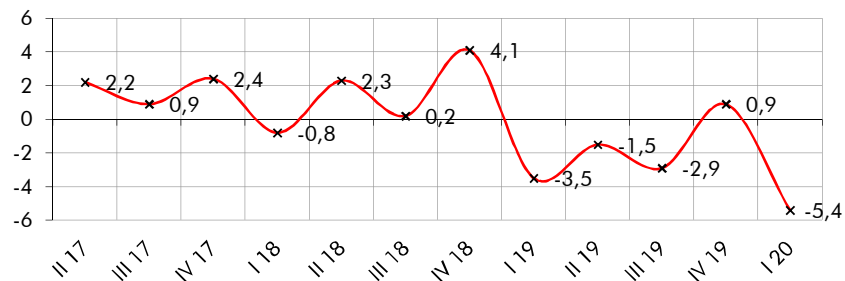

### TOTALE VENDITE

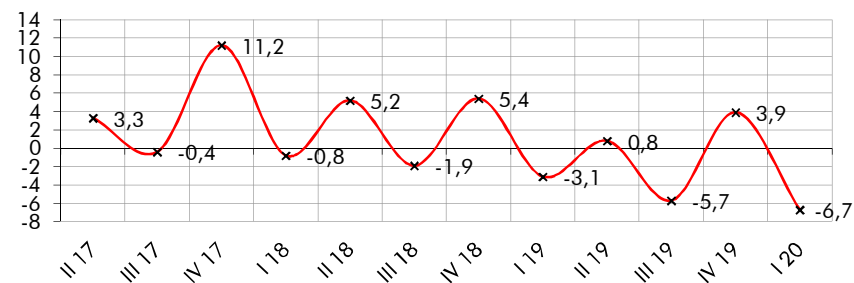

### VENDITE ITALIA

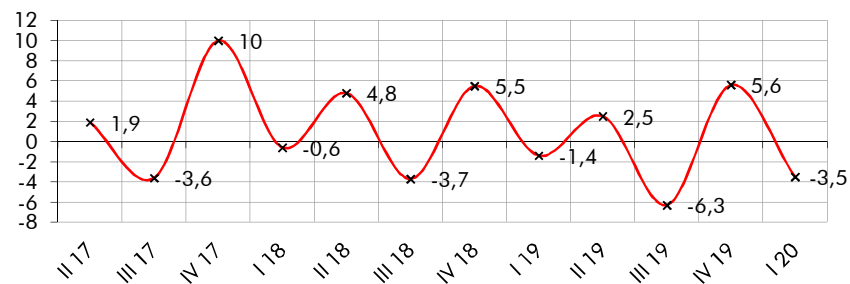

### VENDITE ESTERO

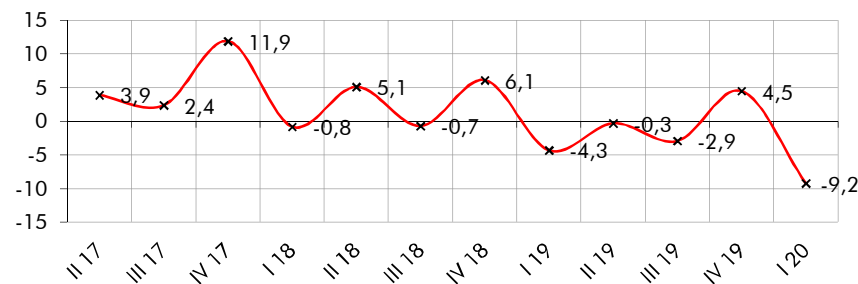

### NUOVI ORDINI

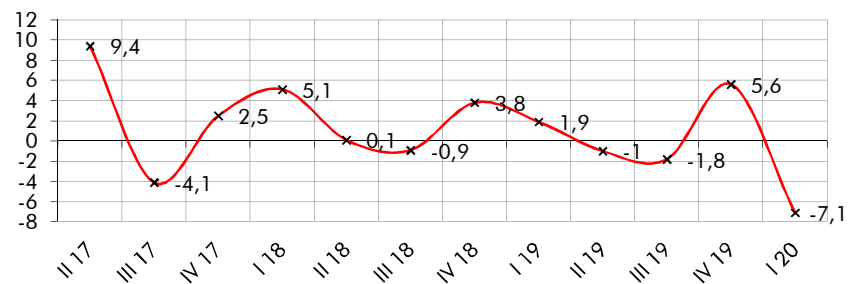

### OCCUPAZIONE

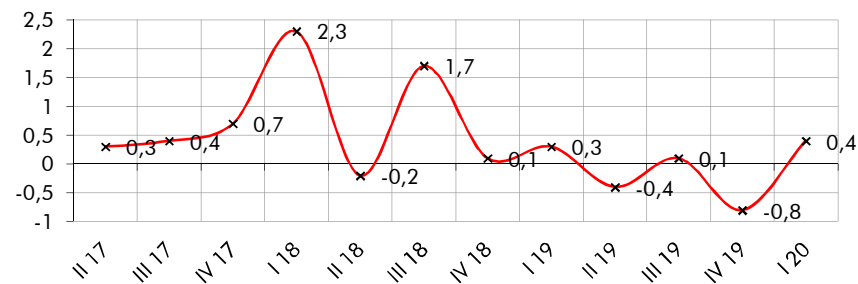

# ANDAMENTO DEI CONSUNTIVI II TRIMESTRE 2017 - I TRIMESTRE 2020

## VARIAZIONI % TENDENZIALI

### PRODUZIONE

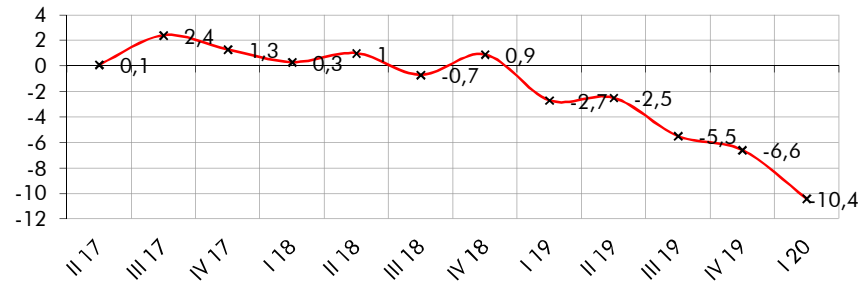

### TOTALE VENDITE

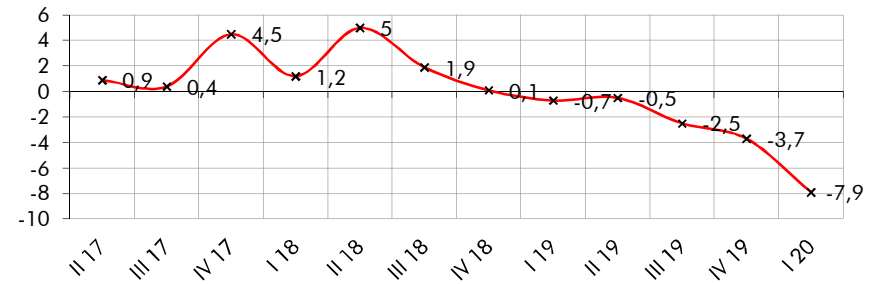

### VENDITE ITALIA

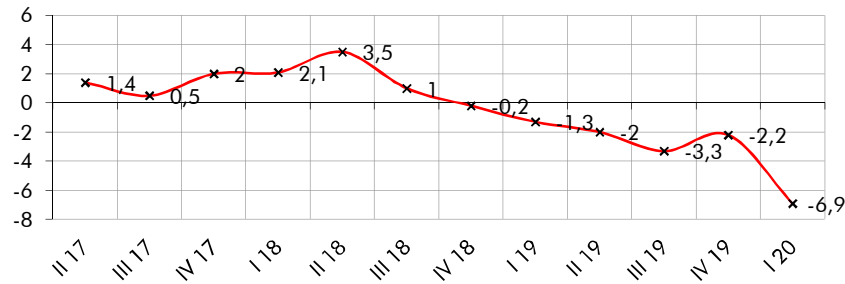

### VENDITE ESTERO

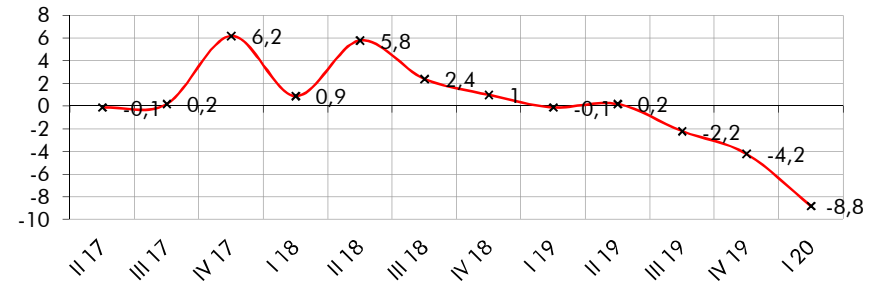

### NUOVI ORDINI

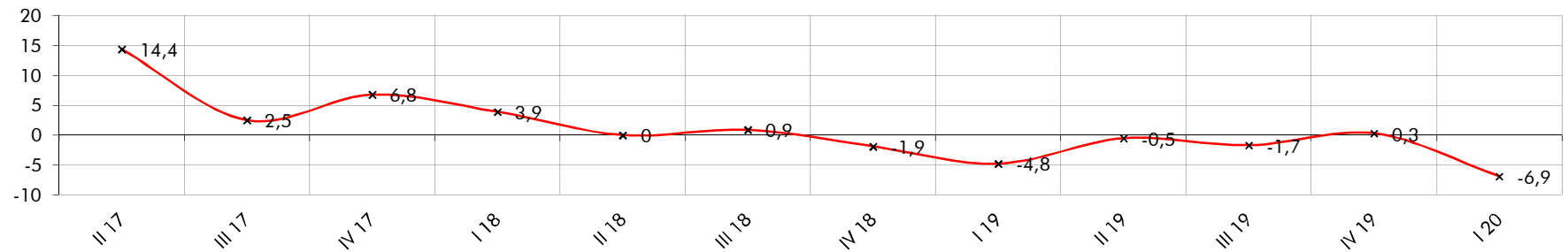



3.2. DATI CONSUNTIVI DEL I TRIMESTRE 2020  
DATI REGIONALI E TOTALI PROVINCIALI

CONSUNTIVI I TRIMESTRE 2020 – TOTALE REGIONE (I)

CONSUNTIVI I TRIMESTRE 2020 – TOTALE REGIONE (II)

CONSUNTIVI I TRIMESTRE 2020 – QUADRO DI SINTESI

CONSUNTIVO I TRIMESTRE 2020 – PRODUZIONE

CONSUNTIVO I TRIMESTRE 2020 – VENDITE TOTALI

CONSUNTIVO I TRIMESTRE 2020 – VENDITE ITALIA

CONSUNTIVO I TRIMESTRE 2020 – VENDITE ESTERO

TOTALE REGIONE: ANDAMENTO DEI CONSUNTIVI – QUADRO DI SINTESI

CONSUNTIVI I TRIMESTRE 2020

TOTALE REGIONE

SETTORI	PRODUZIONE %		VENDITE %						NUOVI ORDINI %		PRODUZIONE ASSICURATA	OCCUPATI %
	(c)	(t)	TOTALE		ITALIA		ESTERO		(c)	(t)	n. giorni	(c)
			(c)	(t)	(c)	(t)	(c)	(t)				
Petrolio	-2,3	-14,0	-28,2	-21,7	nd	nd	-28,2	-16,2	0,0	0,0	275	121,00
Prod.l trasf. metalli	-2,9	-9,3	-0,4	-9,7	-1,4	-13,6	0,0	-5,9	-2,5	-8,5	223	-0,30
Estr.minerali non met.	0,0	0,0	-8,0	-8,0	-8,0	-8,0	nd	nd	0,0	0,0	nd	-6,00
Lav.minerali non met.	-8,7	-13,9	-13,6	-7,7	-14,2	-14,6	-12,3	1,3	-11,4	-2,3	57	-1,40
Ind. chimiche e affini	6,4	4,5	7,1	6,5	7,9	2,4	6,0	12,5	12,7	7,9	51	-0,20
- industrie chimiche	6,4	4,5	7,1	6,5	7,9	2,4	6,0	12,5	12,7	7,9	51	-0,20
- prod. fibre art. e sin.	nd	nd	nd	nd	nd	nd	nd	nd	nd	nd	nd	nd
Industrie meccaniche	-9,2	-15,7	-11,8	-13,2	-6,3	-7,3	-14,0	-16,8	-10,0	-10,8	94	-0,40
- Costr. prodot. in met.	3,1	-17,3	-0,1	-11,7	-8,0	-13,4	6,1	-12,1	-2,6	-4,3	65	-0,50
- Costr.instal.macchine	-7,4	-6,9	-11,4	-12,9	-4,5	-4,1	-16,8	-23,8	-13,8	-10,2	132	-0,60
- Macchine per ufficio	nd	nd	nd	nd	nd	nd	nd	nd	nd	nd	nd	nd
- Mat.elettr.elettron.	-19,8	-31,2	-19,4	-14,5	-11,9	-8,1	-20,1	-15,1	-10,8	-16,0	34	0,50
- Strum. prec. med.chir.	2,0	-10,0	-18,0	-19,0	-19,0	-18,0	-17,0	-20,0	-25,0	-28,0	5	-10,00
Mezzi di trasporto	nd	nd	nd	nd	nd	nd	nd	nd	nd	nd	nd	nd
- Costruz.autoveicoli	nd	nd	nd	nd	nd	nd	nd	nd	nd	nd	nd	nd
- Altri mezzi trasp.	nd	nd	nd	nd	nd	nd	nd	nd	nd	nd	nd	nd
Alimentari	-5,2	-8,9	-22,1	1,9	-18,0	-3,5	-27,0	7,4	-31,3	-1,6	32	-0,30
- Alimentari di base	1,8	-4,8	-7,0	-7,0	-7,2	-6,5	-7,0	-8,2	-3,8	-11,0	65	-1,20
- Bevande e altri alim.	-8,8	-11,1	-30,0	6,6	-27,2	-0,9	-32,1	11,4	-45,5	3,2	15	0,70
Industrie tessili	6,0	5,0	7,0	5,0	7,0	5,0	nd	nd	0,0	0,0	50	0,00
Pelli e cuoio	-10,0	-16,0	-11,0	-17,0	-11,0	-17,0	nd	nd	-5,0	-10,0	8	-1,00
Calz.abbigl.bianc.casa	nd	nd	nd	nd	nd	nd	nd	nd	nd	nd	nd	nd
Legno, mobili in legno	-10,5	-11,2	-10,7	-12,2	-7,0	-12,7	-15,4	-11,5	-5,6	-6,7	32	-0,70
Carta, stampa, editoria	3,0	6,1	11,1	6,0	8,7	7,2	16,2	7,6	-1,3	-4,6	62	0,50
Gomma e plastica	12,2	9,6	6,4	5,8	1,6	2,5	7,9	7,7	0,3	4,0	35	3,20
Manifatturiere diverse	15,0	7,6	5,0	9,8	5,0	8,0	17,0	15,0	7,0	7,8	31	2,00
<b>T O T A L E</b>	<b>-5,4</b>	<b>-10,4</b>	<b>-6,7</b>	<b>-7,9</b>	<b>-3,5</b>	<b>-6,9</b>	<b>-9,2</b>	<b>-8,8</b>	<b>-7,1</b>	<b>-6,9</b>	<b>113</b>	<b>0,40</b>

(c) = variazione congiunturale

(t) = variazione tendenziale

CONSUNTIVI I TRIMESTRE 2020

TOTALE REGIONE

SETTORI	PREZZI DEI MATERIALI %		PREZZI DEI PROD. FINITI %		SCORTE PRODOTTI FINITI (% risposte)				UTILIZZAZIONE IMPIANTI
	(c)	(t)	(c)	(t)	(E)	(A)	(S)	(N)	(%)
Petrolio	-13,8	-13,2	0,0	0,0	0	0	0	100	95,0
Prod.l trasf. metalli	-3,6	-7,7	-1,8	-10,7	45	55	0	0	71,8
Estr.minerali non met.	nd	nd	6,0	4,0	0	100	0	0	80,0
Lav.minerali non met.	1,9	2,5	0,7	1,7	0	89	11	0	60,7
Ind. chimiche e affini	-5,9	-7,1	-5,6	-6,2	0	100	0	0	83,2
- industrie chimiche	-5,9	-7,1	-5,6	-6,2	0	100	0	0	83,2
- prod. fibre art. e sin.	nd	nd	nd	nd	nd	nd	nd	nd	nd
Industrie meccaniche	-1,0	-2,7	0,9	-2,8	22	72	0	6	64,7
- Costr. prodot. in met.	-1,2	-1,8	6,0	-0,7	65	20	1	14	65,7
- Costr.instal.macchine	-2,1	-1,0	-0,6	-1,6	15	79	0	6	72,8
- Macchine per ufficio	nd	nd	nd	nd	nd	nd	nd	nd	nd
- Mat.eletr.elettron.	0,5	-5,4	-0,7	-5,4	2	98	0	0	46,6
- Strum. prec. med.chir.	1,0	1,0	2,0	1,0	100	0	0	0	73,0
Mezzi di trasporto	nd	nd	nd	nd	nd	nd	nd	nd	nd
- Costruz.autoveicoli	nd	nd	nd	nd	nd	nd	nd	nd	nd
- Altri mezzi trasp.	nd	nd	nd	nd	nd	nd	nd	nd	nd
Alimentari	-0,7	1,5	-0,5	-1,9	3	94	0	3	84,7
- Alimentari di base	-1,9	4,4	-1,5	-2,1	9	81	0	10	78,9
- Bevande e altri alim.	0,0	0,0	0,1	-1,8	0	100	0	0	87,7
Industrie tessili	-20,0	-11,0	-18,0	-9,0	0	100	0	0	80,0
Pelli e cuoio	1,0	1,0	2,0	1,0	0	100	0	0	48,0
Calz.abbigl.bianc.casa	nd	nd	nd	nd	nd	nd	nd	nd	nd
Legno, mobili in legno	-2,5	-7,7	0,3	-0,4	58	41	1	0	68,3
Carta, stampa, editoria	-5,1	-22,3	-2,2	-4,4	54	44	0	2	81,5
Gomma e plastica	-1,4	-3,3	-3,2	-5,4	0	99	0	1	70,2
Manifatturiere diverse	-4,0	-23,0	-2,4	-5,9	0	100	0	0	80,6
<b>T O T A L E</b>	<b>-2,6</b>	<b>-6,1</b>	<b>-0,7</b>	<b>-5,1</b>	<b>30</b>	<b>66</b>	<b>0</b>	<b>4</b>	<b>71,0</b>

(c) = variazione congiunturale

(t) = variazione tendenziale

(E) = esuberanti

(S) = scarse

(A) = adeguate

(N) = non si tengono

CONSUNTIVI I TRIMESTRE 2020

QUADRO DI SINTESI

	GORIZIA	PORDENONE	TRIESTE	UDINE	TOT.REGIONE
<b>PRODUZIONE</b>					
var. % congiunturale	15,7	-6,0	-15,5	-2,4	-5,4
var. % tendenziale	11,7	-13,5	-20,8	-6,2	-10,4
<b>VENDITE TOTALE</b>					
var. % congiunturale	9,4	-11,3	-18,4	-2,0	-6,7
var. % tendenziale	14,7	-18,8	-5,7	-6,8	-7,9
<b>VENDITE ITALIA</b>					
var. % congiunturale	12,8	-12,1	-8,8	-2,1	-3,5
var. % tendenziale	13,7	-16,2	11,8	-8,0	-6,9
<b>VENDITE ESTERO</b>					
var. % congiunturale	6,2	-9,3	-20,6	-2,0	-9,2
var. % tendenziale	14,2	-21,6	-8,7	-4,9	-8,8
<b>NUOVI ORDINI</b>					
var. % congiunturale	16,0	-11,8	-20,1	-2,5	-7,1
var. % tendenziale	19,0	-16,5	-8,4	-5,1	-6,9
<b>PREZZI DEI MATERIALI</b>					
var. % congiunturale	-0,7	0,2	-0,6	-4,0	-2,6
var. % tendenziale	-6,1	-3,4	-5,5	-7,0	-6,1
<b>PRODOTTI FINITI</b>					
var. % congiunturale	-0,9	4,0	-0,2	-2,0	-0,7
var. % tendenziale	-6,0	-0,5	-4,0	-6,4	-5,1
<b>SCORTE PRODOTTI FINITI (% risposte)</b>					
esuberanti	0	60	0	35	30
adeguate	85	37	92	63	66
scarse	0	1	0	0	0
non si tengono	15	2	8	2	4
<b>UTILIZZO IMPIANTI</b>					
grado utilizzazione	71,2	69,8	64,3	73,9	71,0
<b>PRODUZIONE ASSICURATA</b>					
giorni di produz.	64	49	51	166	113
<b>OCCUPAZIONE</b>					
num. fine periodo (*)	559	6129	2122	13287	22097
variaz. congiunt.	1,4	-0,9	8,1	-0,4	0,4

(\*) il numero è indicativo della consistenza del campione

## CONSUNTIVO I TRIMESTRE 2020 - PRODUZIONE

	variazione % congiunturale	variazione % tendenziale
GORIZIA	15,7	11,7
PORDENONE	-6,0	-13,5
TRIESTE	-15,5	-20,8
UDINE	-2,4	-6,2
TOT.REGIONE	<b>-5,4</b>	<b>-10,4</b>

■ - var. congiunturale   ■ - var. tendenziale

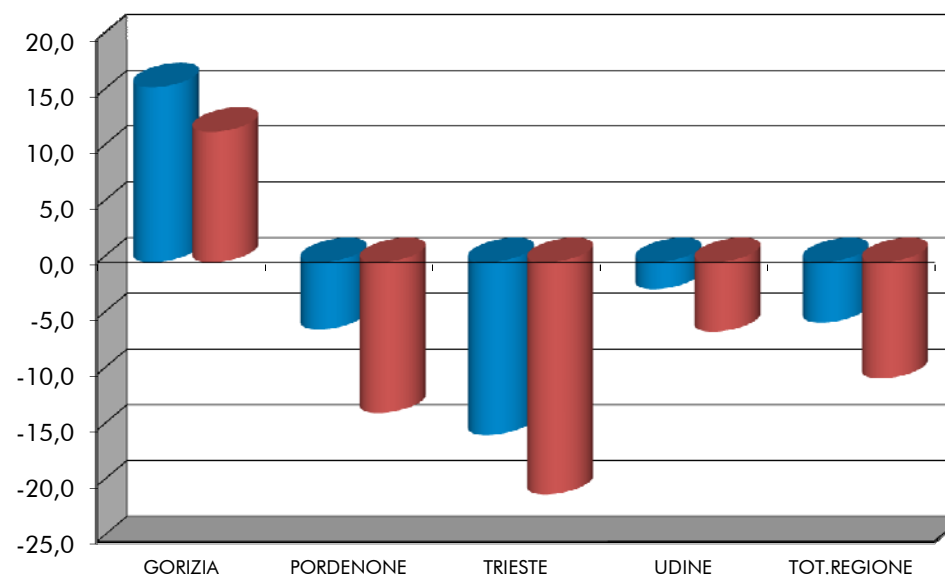

## CONSUNTIVO I TRIMESTRE 2020 - VENDITE TOTALI

	variazione % congiunturale	variazione % tendenziale
GORIZIA	9,4	14,7
PORDENONE	-11,3	-18,8
TRIESTE	-18,4	-5,7
UDINE	-2,0	-6,8
TOT.REGIONE	<b>-6,7</b>	<b>-7,9</b>

■ - var. congiunturale    ■ - var. tendenziale

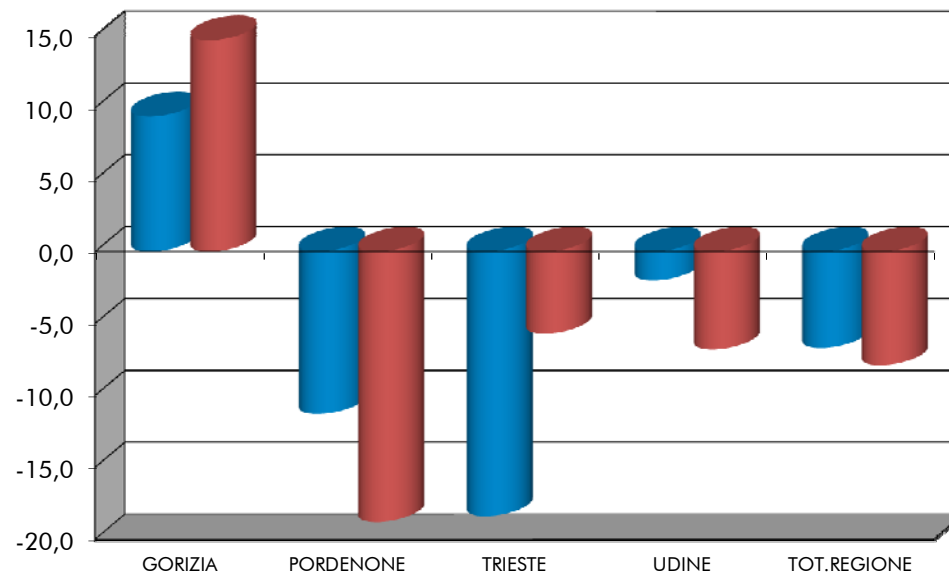

CONSUNTIVO I TRIMESTRE 2020 - VENDITE ITALIA

	variazione % congiunturale	variazione % tendenziale
GORIZIA	12,8	13,7
PORDENONE	-12,1	-16,2
TRIESTE	-8,8	11,8
UDINE	-2,1	-8,0
TOT.REGIONE	<b>-3,5</b>	<b>-6,9</b>

■ - var. congiunturale    ■ - var. tendenziale

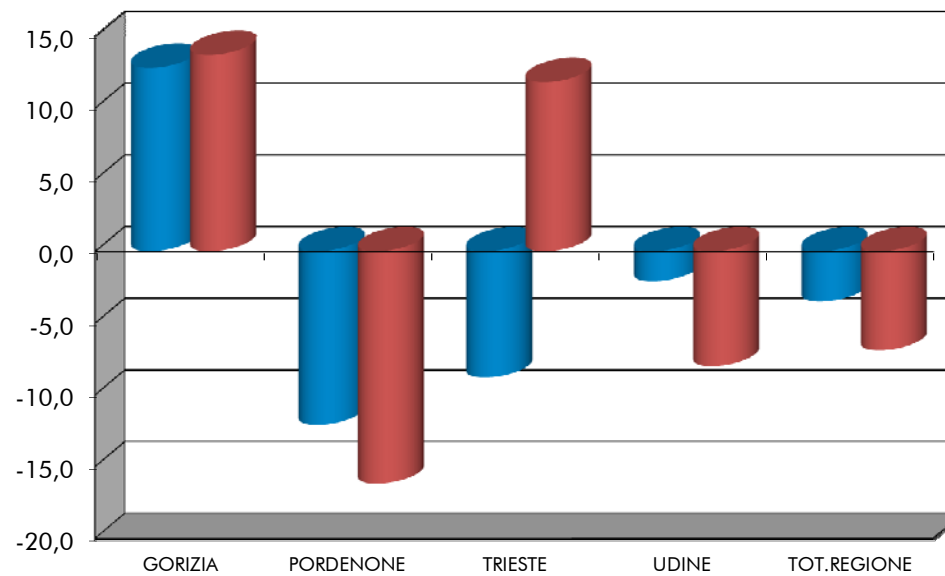

## CONSUNTIVO I TRIMESTRE 2020 - VENDITE ESTERO

	variazione % congiunturale	variazione % tendenziale
GORIZIA	6,2	14,2
PORDENONE	-9,3	-21,6
TRIESTE	-20,6	-8,7
UDINE	-2,0	-4,9
TOT.REGIONE	<b>-9,2</b>	<b>-8,8</b>

■ - var. congiunturale    ■ - var. tendenziale

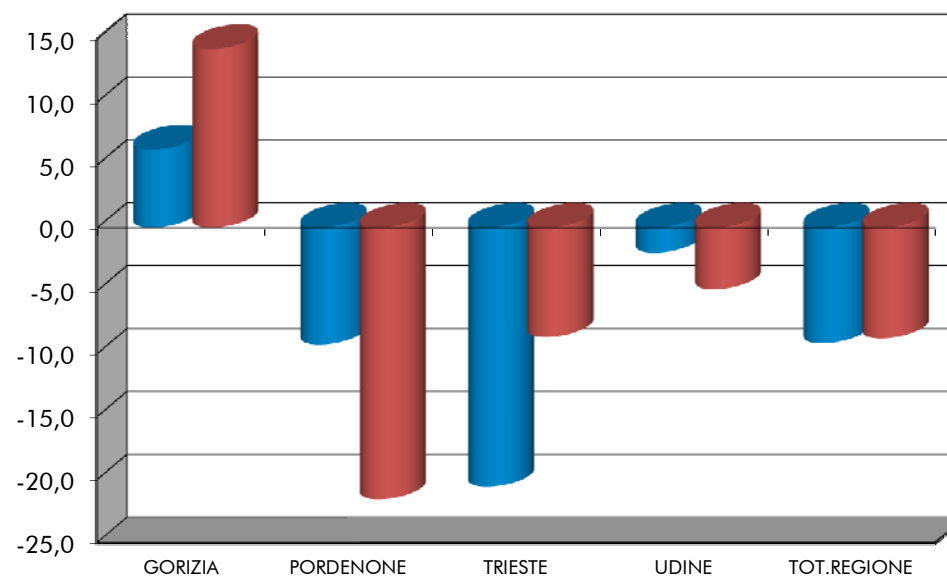



TOTALE REGIONE: ANDAMENTO DEI CONSUNTIVI - QUADRO DI SINTESI

	II TRIMESTRE 2019	III TRIMESTRE 2019	IV TRIMESTRE 2019	I TRIMESTRE 2020
<b>PRODUZIONE</b>				
- var. % congiunturale	-1,5	-2,9	0,9	-5,4
- var. % tendenziale	-2,5	-5,5	-6,6	-10,4
<b>VENDITE TOTALE</b>				
- var. % congiunturale	0,8	-5,7	3,9	-6,7
- var. % tendenziale	-0,5	-2,5	-3,7	-7,9
<b>VENDITE ITALIA</b>				
- var. % congiunturale	2,5	-6,3	5,6	-3,5
- var. % tendenziale	-2,0	-3,3	-2,2	-6,9
<b>VENDITE ESTERO</b>				
- var. % congiunturale	-0,3	-2,9	4,5	-9,2
- var. % tendenziale	0,2	-2,2	-4,2	-8,8
<b>NUOVI ORDINI</b>				
- var. % congiunturale	-1,0	-1,8	5,6	-7,1
- var. % tendenziale	-0,5	-1,7	0,3	-6,9
<b>SCORTE (% risposte)</b>				
- esuberanti	27	26	10	30
- adeguate	70	70	84	66
- scarse	1	0	2	0
- non si tengono	2	4	4	4
<b>UTILIZZO IMPIANTI</b>				
- grado utilizzazione	78,2	79,6	78,2	71,0
<b>OCCUPAZIONE</b>				
- variaz. congiunt.	-0,4	0,1	-0,8	0,4

3.3. DATI DI PREVISIONE PER IL II TRIMESTRE 2020  
DATI REGIONALI E TOTALI PROVINCIALI

PREVISIONI II TRIMESTRE 2020 – TOTALE REGIONE

PREVISIONI II TRIMESTRE 2020 – SITUAZIONE PER PROVINCIA

TOTALE REGIONE: ANDAMENTO DELLE PREVISIONI – QUADRO DI SINTESI

## PREVISIONI II TRIMESTRE 2020 (% RISPOSTE)

## TOTALE REGIONE

SETTORI	PRODUZIONE			DOMANDA INTERNA			DOMANDA ESTERA			OCCUPAZIONE		
	+	=	-	+	=	-	+	=	-	+	=	-
Petrolio	0	0	100	nd	nd	nd	0	0	100	0	100	0
Prod.I trasf. metalli	38	10	52	0	42	58	33	7	60	0	95	5
Estr.minerali non met.	0	100	0	0	0	100	nd	nd	nd	0	0	100
Lav.minerali non met.	0	9	91	0	0	100	0	89	11	0	93	7
Ind. chimiche e affini	0	36	64	0	33	67	19	24	57	0	74	26
- industrie chimiche	0	36	64	0	33	67	19	24	57	0	74	26
- prod.fibre art. e sin.	nd	nd	nd	nd	nd	nd	nd	nd	nd	nd	nd	nd
Industrie meccaniche	0	65	35	2	6	92	1	10	89	0	91	9
- Costr. prodot. in met.	0	11	89	8	4	88	2	9	89	0	77	23
- Costr.instal macchine	0	73	27	0	6	94	3	29	68	0	91	9
- Macchine per ufficio	nd	nd	nd	nd	nd	nd	nd	nd	nd	nd	nd	nd
- Mat.elettr.elettron.	1	92	7	0	12	88	0	0	100	0	100	0
- Strum. prec. med.chir.	0	0	100	0	0	100	0	0	100	0	100	0
Mezzi di trasporto	nd	nd	nd	nd	nd	nd	nd	nd	nd	nd	nd	nd
- Costruz.autoveicoli	nd	nd	nd	nd	nd	nd	nd	nd	nd	nd	nd	nd
- Altri mezzi trasp.	nd	nd	nd	nd	nd	nd	nd	nd	nd	nd	nd	nd
Alimentari	9	20	71	13	20	67	5	0	95	3	95	2
- Alimentari di base	27	50	23	28	30	42	26	0	74	0	95	5
- Bevande e altri alim.	0	5	95	0	11	89	0	0	100	5	95	0
Industrie tessili	0	0	100	0	0	100	nd	nd	nd	0	0	100
Pelli e cuoio	0	0	100	0	0	100	nd	nd	nd	0	0	100
Calz.abbigl.bianc.casa	nd	nd	nd	nd	nd	nd	nd	nd	nd	nd	nd	nd
Legno, mobili in legno	0	4	96	1	1	98	18	0	82	0	64	36
Carta, stampa, editoria	0	3	97	0	4	96	0	0	100	0	86	14
Gomma e plastica	0	52	48	0	61	39	0	37	63	0	87	13
Manifatturiere diverse	0	0	100	0	0	100	0	0	100	0	100	0
<b>T O T A L E</b>	<b>12</b>	<b>31</b>	<b>57</b>	<b>2</b>	<b>20</b>	<b>78</b>	<b>12</b>	<b>8</b>	<b>80</b>	<b>0</b>	<b>89</b>	<b>11</b>

## PREVISIONI II TRIMESTRE 2020 (% RISPOSTE)

Situazione per provincia

	GORIZIA	PORDENONE	TRIESTE	UDINE	TOTALE
<b>PRODUZIONE</b>					
- aumento	0	1	0	19	12
- stabile	15	16	55	28	31
- diminuzione	85	83	45	53	57
<b>DOMANDA INTERNA</b>					
- aumento	0	0	0	3	2
- stabile	9	9	2	24	20
- diminuzione	91	91	98	73	78
<b>DOMANDA ESTERA</b>					
- aumento	0	0	0	27	12
- stabile	18	14	0	11	8
- diminuzione	82	86	100	62	80
<b>OCCUPAZIONE</b>					
- aumento	0	0	0	1	0
- stabile	54	76	98	90	89
- diminuzione	46	24	2	9	11

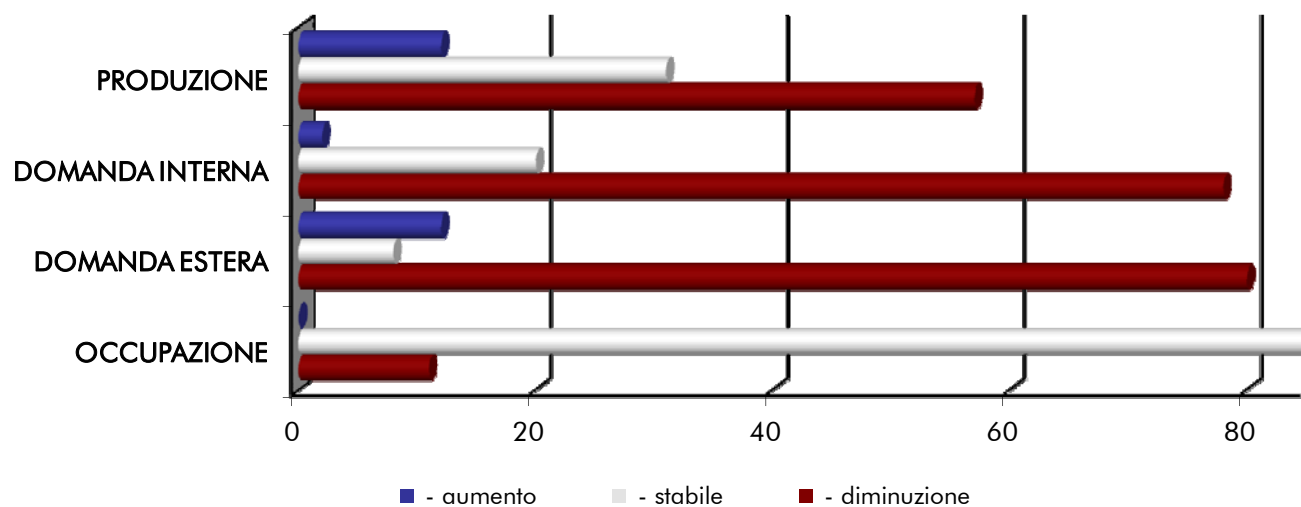

TOTALE REGIONE: ANDAMENTO DELLE PREVISIONI - QUADRO DI SINTESI (% RISPOSTE)

	VARIABILI	III TRIM 2019	IV TRIM 2019	I TRIM 2020	II TRIM 2020
PRODUZIONE	- aumento	40	25	26	12
	- stabile	45	52	64	31
	- diminuzione	15	23	10	57
DOMANDA INTERNA	- aumento	22	11	27	2
	- stabile	74	77	66	20
	- diminuzione	4	12	7	78
DOMANDA ESTERA	- aumento	19	26	29	12
	- stabile	59	65	65	8
	- diminuzione	22	9	6	80
OCCUPAZIONE	- aumento	11	7	4	0
	- stabile	72	79	88	89
	- diminuzione	17	14	8	11

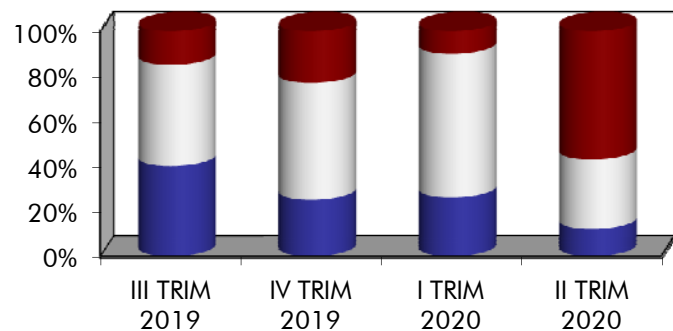

**DOMANDA ESTERA**

**PRODUZIONE**

- - diminuzione
- - stabile
- - aumento

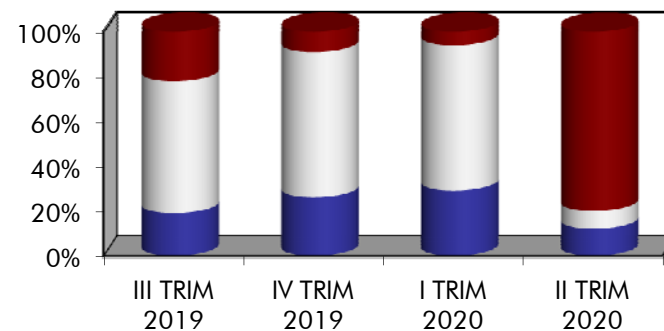

**OCCUPAZIONE**

**DOMANDA INTERNA**

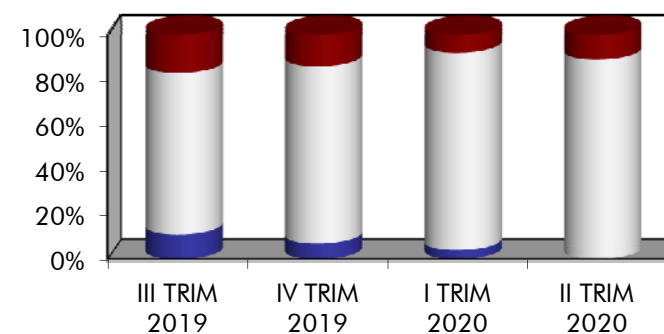
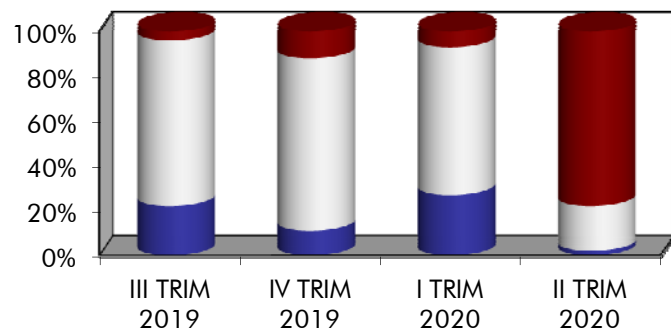

3.4. ALLEGATI STATISTICI PROVINCIALI  
TABELLE PROVINCIALI PER SETTORE - DATI CONSUNTIVI E DI PREVISIONE

CONSUNTIVI I TRIMESTRE 2020 – PROVINCIA DI GORIZIA (I)

CONSUNTIVI I TRIMESTRE 2020 – PROVINCIA DI GORIZIA (II)

CONSUNTIVI I TRIMESTRE 2020 – PROVINCIA DI PORDENONE (I)

CONSUNTIVI I TRIMESTRE 2020 – PROVINCIA DI PORDENONE (II)

CONSUNTIVI I TRIMESTRE 2020 – PROVINCIA DI TRIESTE (I)

CONSUNTIVI I TRIMESTRE 2020 – PROVINCIA DI TRIESTE (II)

CONSUNTIVI I TRIMESTRE 2020 – PROVINCIA DI UDINE (I)

CONSUNTIVI I TRIMESTRE 2020 – PROVINCIA DI UDINE (II)

PREVISIONI II TRIMESTRE 2020 – PROVINCIA DI GORIZIA

PREVISIONI II TRIMESTRE 2020 – PROVINCIA DI PORDENONE

PREVISIONI II TRIMESTRE 2020 – PROVINCIA DI TRIESTE

PREVISIONI II TRIMESTRE 2020 – PROVINCIA DI UDINE

CONSUNTIVI I TRIMESTRE 2020

PROVINCIA DI GORIZIA

SETTORI	PRODUZIONE		VENDITE %						NUOVI ORDINI		PRODUZIONE	OCCUPATI
	%		TOTALE		ITALIA		ESTERO		%		ASSICURATA	%
	(c)	(t)	(c)	(t)	(c)	(t)	(c)	(t)	(c)	(t)	n. giorni	(c)
Petrolio	nd	nd	nd	nd	nd	nd	nd	nd	nd	nd	nd	nd
Prod.l trasf. metalli	nd	nd	nd	nd	nd	nd	nd	nd	nd	nd	nd	nd
Estr.minerali non met.	nd	nd	nd	nd	nd	nd	nd	nd	nd	nd	nd	nd
Lav.minerali non met.	nd	nd	nd	nd	nd	nd	nd	nd	nd	nd	nd	nd
Ind. chimiche e affini	13,3	12,6	12,5	21,5	39,5	36,3	8,0	18,8	29,1	28,5	55	0,70
- industrie chimiche	13,3	12,6	12,5	21,5	39,5	36,3	8,0	18,8	29,1	28,5	55	0,70
- prod. fibre art. e sin.	nd	nd	nd	nd	nd	nd	nd	nd	nd	nd	nd	nd
Industrie meccaniche	-18,0	0,8	-34,0	-28,0	-41,0	-38,0	-34,0	-28,0	-30,0	-24,0	168	0,00
- Costr. prodot. in met.	nd	nd	nd	nd	nd	nd	nd	nd	nd	nd	nd	nd
- Costr.instal.macchine	-18,0	0,8	-34,0	-28,0	-41,0	-38,0	-34,0	-28,0	-30,0	-24,0	168	0,00
- Macchine per ufficio	nd	nd	nd	nd	nd	nd	nd	nd	nd	nd	nd	nd
- Mat.elettr.elettron.	nd	nd	nd	nd	nd	nd	nd	nd	nd	nd	nd	nd
- Strum. prec. med.chir.	nd	nd	nd	nd	nd	nd	nd	nd	nd	nd	nd	nd
Mezzi di trasporto	nd	nd	nd	nd	nd	nd	nd	nd	nd	nd	nd	nd
- Costruz.autoveicoli	nd	nd	nd	nd	nd	nd	nd	nd	nd	nd	nd	nd
- Altri mezzi trasp.	nd	nd	nd	nd	nd	nd	nd	nd	nd	nd	nd	nd
Alimentari	nd	nd	nd	nd	nd	nd	nd	nd	nd	nd	nd	nd
- Alimentari di base	nd	nd	nd	nd	nd	nd	nd	nd	nd	nd	nd	nd
- Bevande e altri alim.	nd	nd	nd	nd	nd	nd	nd	nd	nd	nd	nd	nd
Industrie tessili	nd	nd	nd	nd	nd	nd	nd	nd	nd	nd	nd	nd
Pelli e cuoio	nd	nd	nd	nd	nd	nd	nd	nd	nd	nd	nd	nd
Calz.abbigl.bianc.casa	nd	nd	nd	nd	nd	nd	nd	nd	nd	nd	nd	nd
Legno, mobili in legno	nd	nd	nd	nd	nd	nd	nd	nd	nd	nd	nd	nd
Carta, stampa, editoria	nd	nd	nd	nd	nd	nd	nd	nd	nd	nd	nd	nd
Gomma e plastica	35,0	16,0	15,0	10,0	6,0	3,0	9,0	7,0	-10,0	13,0	10	0,00
Manifatturiere diverse	18,0	10,0	8,0	10,0	5,0	8,0	17,0	15,0	8,0	10,0	25	3,00
<b>TOTALE</b>	<b>15,7</b>	<b>11,7</b>	<b>9,4</b>	<b>14,7</b>	<b>12,8</b>	<b>13,7</b>	<b>6,2</b>	<b>14,2</b>	<b>16,0</b>	<b>19,0</b>	<b>64</b>	<b>1,40</b>

(c) = variazione congiunturale

(t) = variazione tendenziale

CONSUNTIVI I TRIMESTRE 2020

PROVINCIA DI GORIZIA

SETTORI	PREZZI DEI MATERIALI %		PREZZI DEI PROD. FINITI %		SCORTE PRODOTTI FINITI ( % risposte )				UTILIZZAZIONE IMPIANTI
	(c)	(t)	(c)	(t)	(E)	(A)	(S)	(N)	(%)
Petrolio	nd	nd	nd	nd	nd	nd	nd	nd	nd
Prod.l trasf. metalli	nd	nd	nd	nd	nd	nd	nd	nd	nd
Estr.minerali non met.	nd	nd	nd	nd	nd	nd	nd	nd	nd
Lav.minerali non met.	nd	nd	nd	nd	nd	nd	nd	nd	nd
Ind. chimiche e affini	0,0	0,0	0,0	-7,2	0	100	0	0	70,0
- industrie chimiche	0,0	0,0	0,0	-7,2	0	100	0	0	70,0
- prod. fibre art. e sin.	nd	nd	nd	nd	nd	nd	nd	nd	nd
Industrie meccaniche	0,0	1,5	2,0	2,0	-41	19	0	81	75,0
- Costr. prodot. in met.	nd	nd	nd	nd	nd	nd	nd	nd	nd
- Costr.instal.macchine	0,0	1,5	2,0	2,0	0	19	0	81	75,0
- Macchine per ufficio	nd	nd	nd	nd	nd	nd	nd	nd	nd
- Mat.eletr.elettron.	nd	nd	nd	nd	nd	nd	nd	nd	nd
- Strum. prec. med.chir.	nd	nd	nd	nd	nd	nd	nd	nd	nd
Mezzi di trasporto	nd	nd	nd	nd	nd	nd	nd	nd	nd
- Costruz.autoveicoli	nd	nd	nd	nd	nd	nd	nd	nd	nd
- Altri mezzi trasp.	nd	nd	nd	nd	nd	nd	nd	nd	nd
Alimentari	nd	nd	nd	nd	nd	nd	nd	nd	nd
- Alimentari di base	nd	nd	nd	nd	nd	nd	nd	nd	nd
- Bevande e altri alim.	nd	nd	nd	nd	nd	nd	nd	nd	nd
Industrie tessili	nd	nd	nd	nd	nd	nd	nd	nd	nd
Pelli e cuoio	nd	nd	nd	nd	nd	nd	nd	nd	nd
Calz.abbigl.bianc.casa	nd	nd	nd	nd	nd	nd	nd	nd	nd
Legno, mobili in legno	nd	nd	nd	nd	nd	nd	nd	nd	nd
Carta, stampa, editoria	nd	nd	nd	nd	nd	nd	nd	nd	nd
Gomma e plastica	5,0	10,0	0,0	0,0	0	100	0	0	50,0
Manifatturiere diverse	-4,0	-23,0	-3,0	-7,0	0	100	0	0	80,0
<b>T O T A L E</b>	<b>-0,7</b>	<b>-6,1</b>	<b>-0,9</b>	<b>-6,0</b>	<b>0</b>	<b>85</b>	<b>0</b>	<b>15</b>	<b>71,2</b>

(c) = variazione congiunturale

(t) = variazione tendenziale

(E) = esuberanti (S) = scarse

(A) = adeguate (N) = non si tengono



CONSUNTIVI I TRIMESTRE 2020

PROVINCIA DI PORDENONE

SETTORI	PRODUZIONE		VENDITE %						NUOVI ORDINI		PRODUZIONE	OCCUPATI
	%		TOTALE		ITALIA		ESTERO		%		ASSICURATA	%
	(c)	(t)	(c)	(t)	(c)	(t)	(c)	(t)	(c)	(t)	n. giorni	(c)
Petrolio	nd	nd	nd	nd	nd	nd	nd	nd	nd	nd	nd	nd
Prod.l trasf. metalli	-9,3	-25,9	-6,7	-17,2	-9,9	-21,2	-5,2	-15,9	-8,8	-20,9	56	-1,80
Estr.minerali non met.	0,0	0,0	-8,0	-8,0	-8,0	-8,0	nd	nd	0,0	0,0	nd	-6,00
Lav.minerali non met.	nd	nd	nd	nd	nd	nd	nd	nd	nd	nd	nd	nd
Ind. chimiche e affini	nd	nd	nd	nd	nd	nd	nd	nd	nd	nd	nd	nd
- industrie chimiche	nd	nd	nd	nd	nd	nd	nd	nd	nd	nd	nd	nd
- prod. fibre art. e sin.	nd	nd	nd	nd	nd	nd	nd	nd	nd	nd	nd	nd
Industrie meccaniche	-5,9	-13,3	-13,7	-22,4	-41,0	-17,4	-11,4	-26,2	-16,7	-19,3	49	-0,90
- Costr. prodot. in met.	7,8	-20,0	0,0	-14,9	-12,4	-17,6	7,1	-15,6	-2,7	-7,6	52	-0,50
- Costr.instal.macchine	-10,1	-8,5	-41,0	-46,1	-19,2	-31,2	-36,6	-49,1	-50,8	-46,8	49	-1,50
- Macchine per ufficio	nd	nd	nd	nd	nd	nd	nd	nd	nd	nd	nd	nd
- Mat.eletr.elettron.	-14,0	-29,5	-18,2	-13,6	-14,8	-10,1	-20,5	-15,4	9,2	-7,5	48	1,20
- Strum. prec. med.chir.	nd	nd	nd	nd	nd	nd	nd	nd	nd	nd	nd	nd
Mezzi di trasporto	nd	nd	nd	nd	nd	nd	nd	nd	nd	nd	nd	nd
- Costruz.autoveicoli	nd	nd	nd	nd	nd	nd	nd	nd	nd	nd	nd	nd
- Altri mezzi trasp.	nd	nd	nd	nd	nd	nd	nd	nd	nd	nd	nd	nd
Alimentari	nd	nd	nd	nd	nd	nd	nd	nd	nd	nd	nd	nd
- Alimentari di base	nd	nd	nd	nd	nd	nd	nd	nd	nd	nd	nd	nd
- Bevande e altri alim.	nd	nd	nd	nd	nd	nd	nd	nd	nd	nd	nd	nd
Industrie tessili	nd	nd	nd	nd	nd	nd	nd	nd	nd	nd	nd	nd
Pelli e cuoio	nd	nd	nd	nd	nd	nd	nd	nd	nd	nd	nd	nd
Calz.abbigl.bianc.casa	nd	nd	nd	nd	nd	nd	nd	nd	nd	nd	nd	nd
Legno, mobili in legno	-9,9	-2,3	-15,9	-11,4	-19,1	-15,5	-6,5	1,9	-0,2	1,3	28	0,00
Carta, stampa, editoria	1,9	4,8	1,1	2,2	2,5	2,0	0,0	2,4	7,6	4,2	30	1,50
Gomma e plastica	3,0	24,0	0,0	3,6	0,0	4,0	0,0	0,0	9,7	-14,1	49	7,20
Manifatturiere diverse	-6,0	-9,0	-16,0	8,0	nd	nd	nd	nd	0,0	-8,0	75	-1,00
<b>T O T A L E</b>	<b>-6,0</b>	<b>-13,5</b>	<b>-11,3</b>	<b>-18,8</b>	<b>-12,1</b>	<b>-16,2</b>	<b>-9,3</b>	<b>-21,6</b>	<b>-11,8</b>	<b>-16,5</b>	<b>49</b>	<b>-0,90</b>

(c) = variazione congiunturale

(t) = variazione tendenziale

CONSUNTIVI I TRIMESTRE 2020

PROVINCIA DI PORDENONE

SETTORI	PREZZI DEI MATERIALI %		PREZZI DEI PROD. FINITI %		SCORTE PRODOTTI FINITI (% risposte)				UTILIZZAZIONE IMPIANTI
	(c)	(t)	(c)	(t)	(E)	(A)	(S)	(N)	(%)
Petrolio	nd	nd	nd	nd	nd	nd	nd	nd	nd
Prod.l trasf. metalli	5,9	-3,1	-1,2	-1,4	41	59	0	0	61,8
Estr.minerali non met.	nd	nd	6,0	4,0	0	100	0	0	80,0
Lav.minerali non met.	nd	nd	nd	nd	nd	nd	nd	nd	nd
Ind. chimiche e affini	nd	nd	nd	nd	nd	nd	nd	nd	nd
- industrie chimiche	nd	nd	nd	nd	nd	nd	nd	nd	nd
- prod. fibre art. e sin.	nd	nd	nd	nd	nd	nd	nd	nd	nd
Industrie meccaniche	-1,3	-0,4	7,1	0,1	-41	27	1	2	70,0
- Costr. prodot. in met.	-1,9	-0,6	8,5	0,0	92	2	2	4	65,5
- Costr.instal.macchine	-0,1	-0,2	5,4	0,3	23	77	0	0	72,1
- Macchine per ufficio	nd	nd	nd	nd	nd	nd	nd	nd	nd
- Mat.eletr.elettron.	0,3	1,3	-1,7	0,3	51	49	0	0	52,7
- Strum. prec. med.chir.	nd	nd	nd	nd	nd	nd	nd	nd	nd
Mezzi di trasporto	nd	nd	nd	nd	nd	nd	nd	nd	nd
- Costruz.autoveicoli	nd	nd	nd	nd	nd	nd	nd	nd	nd
- Altri mezzi trasp.	nd	nd	nd	nd	nd	nd	nd	nd	nd
Alimentari	nd	nd	nd	nd	nd	nd	nd	nd	nd
- Alimentari di base	nd	nd	nd	nd	nd	nd	nd	nd	nd
- Bevande e altri alim.	nd	nd	nd	nd	nd	nd	nd	nd	nd
Industrie tessili	nd	nd	nd	nd	nd	nd	nd	nd	nd
Pelli e cuoio	nd	nd	nd	nd	nd	nd	nd	nd	nd
Calz.abbigl.bianc.casa	nd	nd	nd	nd	nd	nd	nd	nd	nd
Legno, mobili in legno	0,0	-1,2	0,0	0,0	0	100	0	0	70,8
Carta, stampa, editoria	-3,7	-29,7	-2,8	-3,3	100	0	0	0	85,0
Gomma e plastica	0,0	1,5	0,0	0,0	0	100	0	0	67,5
Manifatturiere diverse	nd	nd	2,0	2,0	0	100	0	0	85,0
<b>T O T A L E</b>	<b>0,2</b>	<b>-3,4</b>	<b>4,0</b>	<b>-0,5</b>	<b>60</b>	<b>37</b>	<b>1</b>	<b>2</b>	<b>69,8</b>

(c) = variazione congiunturale

(t) = variazione tendenziale

(E) = esuberanti (S) = scarse

(A) = adeguate (N) = non si tengono

CONSUNTIVI I TRIMESTRE 2020

PROVINCIA DI TRIESTE

SETTORI	PRODUZIONE		VENDITE %						NUOVI ORDINI		PRODUZIONE	OCCUPATI
	%		TOTALE		ITALIA		ESTERO		%		ASSICURATA	%
	(c)	(t)	(c)	(t)	(c)	(t)	(c)	(t)	(c)	(t)	n. giorni	(c)
Petrolio	-2,3	-14,0	-28,2	-21,7	nd	nd	-28,2	-16,2	0,0	0,0	275	121,00
Prod.l trasf. metalli	20,0	20,0	61,0	2,0	6,0	4,0	-2,0	-1,0	6,0	3,0	20	10,00
Estr.minerali non met.	nd	nd	nd	nd	nd	nd	nd	nd	nd	nd	nd	nd
Lav.minerali non met.	nd	nd	nd	nd	nd	nd	nd	nd	nd	nd	nd	nd
Ind. chimiche e affini	nd	nd	nd	nd	nd	nd	nd	nd	nd	nd	nd	nd
- industrie chimiche	nd	nd	nd	nd	nd	nd	nd	nd	nd	nd	nd	nd
- prod. fibre art. e sin.	nd	nd	nd	nd	nd	nd	nd	nd	nd	nd	nd	nd
Industrie meccaniche	-22,7	-33,4	-19,9	-14,8	-41,0	-2,7	-20,7	-15,4	-10,8	-15,1	39	0,00
- Costr. prodot. in met.	-33,0	-33,0	0,0	0,0	0,0	0,0	0,0	0,0	15,0	30,0	180	0,00
- Costr.instal.macchine	nd	nd	nd	nd	nd	nd	nd	nd	nd	nd	nd	nd
- Macchine per ufficio	nd	nd	nd	nd	nd	nd	nd	nd	nd	nd	nd	nd
- Mat.elettr.elettron.	-22,2	-33,4	-20,7	-15,4	-20,3	-21,7	-20,7	-15,4	-11,9	-17,1	33	0,00
- Strum. prec. med.chir.	nd	nd	nd	nd	nd	nd	nd	nd	nd	nd	nd	nd
Mezzi di trasporto	nd	nd	nd	nd	nd	nd	nd	nd	nd	nd	nd	nd
- Costruz.autoveicoli	nd	nd	nd	nd	nd	nd	nd	nd	nd	nd	nd	nd
- Altri mezzi trasp.	nd	nd	nd	nd	nd	nd	nd	nd	nd	nd	nd	nd
Alimentari	-9,8	-11,6	-32,1	7,3	-32,0	-0,8	-32,1	11,4	-49,0	4,0	16	1,30
- Alimentari di base	nd	nd	nd	nd	nd	nd	nd	nd	nd	nd	nd	nd
- Bevande e altri alim.	-9,8	-11,6	-32,1	7,3	-32,0	-0,8	-32,1	11,4	-49,0	4,0	16	1,30
Industrie tessili	nd	nd	nd	nd	nd	nd	nd	nd	nd	nd	nd	nd
Pelli e cuoio	nd	nd	nd	nd	nd	nd	nd	nd	nd	nd	nd	nd
Calz.abbigl.bianc.casa	nd	nd	nd	nd	nd	nd	nd	nd	nd	nd	nd	nd
Legno, mobili in legno	nd	nd	nd	nd	nd	nd	nd	nd	nd	nd	nd	nd
Carta, stampa, editoria	2,1	24,3	33,6	22,5	40,8	49,6	28,7	7,8	-7,7	-8,6	78	5,20
Gomma e plastica	nd	nd	nd	nd	nd	nd	nd	nd	nd	nd	nd	nd
Manifatturiere diverse	nd	nd	nd	nd	nd	nd	nd	nd	nd	nd	nd	nd
<b>T O T A L E</b>	<b>-15,5</b>	<b>-20,8</b>	<b>-18,4</b>	<b>-5,7</b>	<b>-8,8</b>	<b>11,8</b>	<b>-20,6</b>	<b>-8,7</b>	<b>-20,1</b>	<b>-8,4</b>	<b>51</b>	<b>8,10</b>

(c) = variazione congiunturale

(t) = variazione tendenziale

CONSUNTIVI I TRIMESTRE 2020

PROVINCIA DI TRIESTE

SETTORI	PREZZI DEI MATERIALI %		PREZZI DEI PROD. FINITI %		SCORTE PRODOTTI FINITI ( % risposte )				UTILIZZAZIONE IMPIANTI
	(c)	(t)	(c)	(t)	(E)	(A)	(S)	(N)	(%)
Petrolio	-13,8	-13,2	0,0	0,0	0	0	0	100	95,0
Prod.l trasf. metalli	-10,0	-22,0	-5,0	-12,0	0	100	0	0	75,0
Estr.minerali non met.	nd	nd	nd	nd	nd	nd	nd	nd	nd
Lav.minerali non met.	nd	nd	nd	nd	nd	nd	nd	nd	nd
Ind. chimiche e affini	nd	nd	nd	nd	nd	nd	nd	nd	nd
- industrie chimiche	nd	nd	nd	nd	nd	nd	nd	nd	nd
- prod. fibre art. e sin.	nd	nd	nd	nd	nd	nd	nd	nd	nd
Industrie meccaniche	0,5	-5,7	-0,7	-5,7	-41	96	0	4	44,7
- Costr. prodot. in met.	0,0	0,0	0,0	0,0	0	0	0	100	50,0
- Costr.instal.macchine	nd	nd	nd	nd	nd	nd	nd	nd	nd
- Macchine per ufficio	nd	nd	nd	nd	nd	nd	nd	nd	nd
- Mat.eletr.elettron.	0,6	-5,9	-0,7	-5,9	0	100	0	0	44,5
- Strum. prec. med.chir.	nd	nd	nd	nd	nd	nd	nd	nd	nd
Mezzi di trasporto	nd	nd	nd	nd	nd	nd	nd	nd	nd
- Costruz.autoveicoli	nd	nd	nd	nd	nd	nd	nd	nd	nd
- Altri mezzi trasp.	nd	nd	nd	nd	nd	nd	nd	nd	nd
Alimentari	0,0	0,0	0,0	-2,1	0	100	0	0	90,0
- Alimentari di base	nd	nd	nd	nd	nd	nd	nd	nd	nd
- Bevande e altri alim.	0,0	0,0	0,0	-2,1	0	100	0	0	90,0
Industrie tessili	nd	nd	nd	nd	nd	nd	nd	nd	nd
Pelli e cuoio	nd	nd	nd	nd	nd	nd	nd	nd	nd
Calz.abbigl.bianc.casa	nd	nd	nd	nd	nd	nd	nd	nd	nd
Legno, mobili in legno	nd	nd	nd	nd	nd	nd	nd	nd	nd
Carta, stampa, editoria	0,0	-14,7	2,8	-1,4	0	100	0	0	90,0
Gomma e plastica	nd	nd	nd	nd	nd	nd	nd	nd	nd
Manifatturiere diverse	nd	nd	nd	nd	nd	nd	nd	nd	nd
<b>T O T A L E</b>	<b>-0,6</b>	<b>-5,5</b>	<b>-0,2</b>	<b>-4,0</b>	<b>0</b>	<b>92</b>	<b>0</b>	<b>8</b>	<b>64,3</b>

(c) = variazione congiunturale

(t) = variazione tendenziale

(E) = esuberanti (S) = scarse

(A) = adeguate (N) = non si tengono

SETTORI	PRODUZIONE		VENDITE %						NUOVI ORDINI		PRODUZIONE	OCCUPATI
	%		TOTALE		ITALIA		ESTERO		%		ASSICURATA	%
	(c)	(t)	(c)	(t)	(c)	(t)	(c)	(t)	(c)	(t)	n. giorni	(c)
Petrolio	nd	nd	nd	nd	nd	nd	nd	nd	nd	nd	nd	nd
Prod.l trasf. metalli	-2,2	-7,4	0,2	-8,8	-0,7	-13,0	0,8	-4,4	-1,7	-7,0	245	0,10
Estr.minerali non met.	nd	nd	nd	nd	nd	nd	nd	nd	nd	nd	nd	nd
Lav.minerali non met.	-8,7	-13,9	-13,6	-7,7	-14,2	-14,6	-12,3	1,3	-11,4	-2,3	57	-1,40
Ind. chimiche e affini	4,1	1,8	5,2	1,3	5,7	0,0	3,6	5,0	7,0	0,8	49	-0,40
- industrie chimiche	4,1	1,8	5,2	1,3	5,7	0,0	3,6	5,0	7,0	0,8	49	-0,40
- prod. fibre art. e sin.	nd	nd	nd	nd	nd	nd	nd	nd	nd	nd	nd	nd
Industrie meccaniche	-2,9	-4,8	-3,2	-4,5	-41,0	-3,8	-2,5	-6,0	-4,7	-1,5	208	-0,10
- Costr. prodot. in met.	-1,7	-6,1	-0,4	-5,0	-2,6	-10,5	2,2	2,2	-6,4	-2,7	73	-0,50
- Costr.instal.macchine	-3,6	-4,9	-3,9	-4,6	-3,7	-2,7	-4,3	-8,4	-4,6	-1,1	244	-0,10
- Macchine per ufficio	nd	nd	nd	nd	nd	nd	nd	nd	nd	nd	nd	nd
- Mat.eletr.elettron.	4,5	2,3	0,3	0,0	-5,5	-2,7	12,5	4,4	-0,4	-1,8	37	1,80
- Strum. prec. med.chir.	2,0	-10,0	-18,0	-19,0	-19,0	-18,0	-17,0	-20,0	-25,0	-28,0	5	-10,00
Mezzi di trasporto	nd	nd	nd	nd	nd	nd	nd	nd	nd	nd	nd	nd
- Costruz.autoveicoli	nd	nd	nd	nd	nd	nd	nd	nd	nd	nd	nd	nd
- Altri mezzi trasp.	nd	nd	nd	nd	nd	nd	nd	nd	nd	nd	nd	nd
Alimentari	1,9	-4,9	-6,8	-6,3	-7,0	-5,6	-7,0	-8,2	-4,1	-10,3	57	-1,00
- Alimentari di base	1,8	-4,8	-7,0	-7,0	-7,2	-6,5	-7,0	-8,2	-3,8	-11,0	65	-1,20
- Bevande e altri alim.	2,5	-5,0	-6,1	-1,5	-6,1	-1,5	nd	nd	-5,8	-5,8	6	-0,40
Industrie tessili	6,0	5,0	7,0	5,0	7,0	5,0	nd	nd	0,0	0,0	50	0,00
Pelli e cuoio	-10,0	-16,0	-11,0	-17,0	-11,0	-17,0	nd	nd	-5,0	-10,0	8	-1,00
Calz.abbigl.bianc.casa	nd	nd	nd	nd	nd	nd	nd	nd	nd	nd	nd	nd
Legno, mobili in legno	-10,5	-11,9	-10,3	-12,2	-5,6	-12,4	-15,8	-12,2	-6,0	-7,3	32	-0,80
Carta, stampa, editoria	3,8	-2,7	2,8	-1,2	0,0	-4,8	16,1	12,9	-0,8	-5,2	64	-0,90
Gomma e plastica	2,4	4,9	3,0	4,1	0,7	2,2	7,1	8,6	3,0	4,0	44	3,60
Manifatturiere diverse	nd	nd	nd	nd	nd	nd	nd	nd	nd	nd	nd	nd
<b>T O T A L E</b>	<b>-2,4</b>	<b>-6,2</b>	<b>-2,0</b>	<b>-6,8</b>	<b>-2,1</b>	<b>-8,0</b>	<b>-2,0</b>	<b>-4,9</b>	<b>-2,5</b>	<b>-5,1</b>	<b>166</b>	<b>-0,40</b>

(c) = variazione congiunturale

(t) = variazione tendenziale

CONSUNTIVI I TRIMESTRE 2020

PROVINCIA DI UDINE

SETTORI	PREZZI DEI MATERIALI %		PREZZI DEI PROD. FINITI %		SCORTE PRODOTTI FINITI ( % risposte )				UTILIZZAZIONE IMPIANTI
	(c)	(t)	(c)	(t)	(E)	(A)	(S)	(N)	(%)
Petrolio	nd	nd	nd	nd	nd	nd	nd	nd	nd
Prod.l trasf. metalli	-4,8	-8,2	-1,8	-11,8	46	54	0	0	73,0
Estr.minerali non met.	nd	nd	nd	nd	nd	nd	nd	nd	nd
Lav.minerali non met.	1,9	2,5	0,7	1,7	0	89	11	0	60,7
Ind. chimiche e affini	-7,9	-9,5	-7,5	-5,8	0	100	0	0	87,8
- industrie chimiche	-7,9	-9,5	-7,5	-5,8	0	100	0	0	87,8
- prod. fibre art. e sin.	nd	nd	nd	nd	nd	nd	nd	nd	nd
Industrie meccaniche	-2,0	-1,8	-1,6	-2,1	-41	83	0	6	73,5
- Costr. prodot. in met.	0,5	-5,4	0,9	-2,5	0	76	0	24	69,8
- Costr.instal.macchine	-2,7	-1,2	-2,1	-2,1	14	83	0	3	73,9
- Macchine per ufficio	nd	nd	nd	nd	nd	nd	nd	nd	nd
- Mat.eletr.elettron.	0,0	0,0	0,2	0,2	0	100	0	0	80,4
- Strum. prec. med.chir.	1,0	1,0	2,0	1,0	100	0	0	0	73,0
Mezzi di trasporto	nd	nd	nd	nd	nd	nd	nd	nd	nd
- Costruz.autoveicoli	nd	nd	nd	nd	nd	nd	nd	nd	nd
- Altri mezzi trasp.	nd	nd	nd	nd	nd	nd	nd	nd	nd
Alimentari	-1,7	3,8	-1,2	-1,7	8	84	0	8	76,5
- Alimentari di base	-1,9	4,4	-1,5	-2,1	9	81	0	10	78,9
- Bevande e altri alim.	-0,2	-0,2	0,8	1,4	0	100	0	0	61,1
Industrie tessili	-20,0	-11,0	-18,0	-9,0	0	100	0	0	80,0
Pelli e cuoio	1,0	1,0	2,0	1,0	0	100	0	0	48,0
Calz.abbigl.bianc.casa	nd	nd	nd	nd	nd	nd	nd	nd	nd
Legno, mobili in legno	-2,7	-8,3	0,4	-0,4	63	36	1	0	68,1
Carta, stampa, editoria	-8,1	-23,8	-4,5	-6,3	69	28	0	3	76,2
Gomma e plastica	-4,7	-10,8	-5,5	-9,3	0	98	0	2	80,3
Manifatturiere diverse	nd	nd	nd	nd	nd	nd	nd	nd	nd
<b>T O T A L E</b>	<b>-4,0</b>	<b>-7,0</b>	<b>-2,0</b>	<b>-6,4</b>	<b>35</b>	<b>63</b>	<b>0</b>	<b>2</b>	<b>73,9</b>

(c) = variazione congiunturale

(t) = variazione tendenziale

(E) = esuberanti (S) = scarse

(A) = adeguate (N) = non si tengono

## PREVISIONI II TRIMESTRE 2020 (% RISPOSTE)

## PROVINCIA DI GORIZIA

SETTORI	PRODUZIONE			DOMANDA INTERNA			DOMANDA ESTERA			OCCUPAZIONE		
	+	=	-	+	=	-	+	=	-	+	=	-
Petrolio	nd	nd	nd	nd	nd	nd	nd	nd	nd	nd	nd	nd
Prod.I trasf. metalli	nd	nd	nd	nd	nd	nd	nd	nd	nd	nd	nd	nd
Estr.minerali non met.	nd	nd	nd	nd	nd	nd	nd	nd	nd	nd	nd	nd
Lav.minerali non met.	nd	nd	nd	nd	nd	nd	nd	nd	nd	nd	nd	nd
Ind. chimiche e affini	0	0	100	0	0	100	0	0	100	0	0	100
- industrie chimiche	0	0	100	0	0	100	0	0	100	0	0	100
- prod.fibre art. e sin.	nd	nd	nd	nd	nd	nd	nd	nd	nd	nd	nd	nd
Industrie meccaniche	0	81	19	0	96	4	0	78	22	0	100	0
- Costr. prodot. in met.	nd	nd	nd	nd	-41	nd	nd	nd	nd	nd	nd	nd
- Costr.instal macchine	0	81	19	0	96	4	0	78	22	0	100	0
- Macchine per ufficio	nd	nd	nd	nd	nd	nd	nd	nd	nd	nd	nd	nd
- Mat.eletr.elettron.	nd	nd	nd	nd	nd	nd	nd	nd	nd	nd	nd	nd
- Strum. prec. med.chir.	nd	nd	nd	nd	nd	nd	nd	nd	nd	nd	nd	nd
Mezzi di trasporto	nd	nd	nd	nd	nd	nd	nd	nd	nd	nd	nd	nd
- Costruz.autoveicoli	nd	nd	nd	nd	nd	nd	nd	nd	nd	nd	nd	nd
- Altri mezzi trasp.	nd	nd	nd	nd	nd	nd	nd	nd	nd	nd	nd	nd
Alimentari	nd	nd	nd	nd	nd	nd	nd	nd	nd	nd	nd	nd
- Alimentari di base	nd	nd	nd	nd	nd	nd	nd	nd	nd	nd	nd	nd
- Bevande e altri alim.	nd	nd	nd	nd	nd	nd	nd	nd	nd	nd	nd	nd
Industrie tessili	nd	nd	nd	nd	nd	nd	nd	nd	nd	nd	nd	nd
Pelli e cuoio	nd	nd	nd	nd	nd	nd	nd	nd	nd	nd	nd	nd
Calz.abbigl.bianc.casa	nd	nd	nd	nd	nd	nd	nd	nd	nd	nd	nd	nd
Legno, mobili in legno	nd	nd	nd	nd	nd	nd	nd	nd	nd	nd	nd	nd
Carta, stampa, editoria	nd	nd	nd	nd	nd	nd	nd	nd	nd	nd	nd	nd
Gomma e plastica	0	0	100	0	0	100	0	0	100	0	100	0
Manifatturiere diverse	0	0	100	0	0	100	0	0	100	0	100	0
<b>T O T A L E</b>	<b>0</b>	<b>15</b>	<b>85</b>	<b>0</b>	<b>9</b>	<b>91</b>	<b>0</b>	<b>18</b>	<b>82</b>	<b>0</b>	<b>54</b>	<b>46</b>

## PREVISIONI II TRIMESTRE 2020 (% RISPOSTE)

## PROVINCIA DI PORDENONE

SETTORI	PRODUZIONE			DOMANDA INTERNA			DOMANDA ESTERA			OCCUPAZIONE		
	+	=	-	+	=	-	+	=	-	+	=	-
Petrolio	nd	nd	nd	nd	nd	nd	nd	nd	nd	nd	nd	nd
Prod.I trasf. metalli	0	0	100	0	0	100	0	53	47	0	59	41
Estr.minerali non met.	0	100	0	0	0	100	nd	nd	nd	0	0	100
Lav.minerali non met.	nd	nd	nd	nd	nd	nd	nd	nd	nd	nd	nd	nd
Ind. chimiche e affini	nd	nd	nd	nd	nd	nd	nd	nd	nd	nd	nd	nd
- industrie chimiche	nd	nd	nd	nd	nd	nd	nd	nd	nd	nd	nd	nd
- prod.fibre art. e sin.	nd	nd	nd	nd	nd	nd	nd	nd	nd	nd	nd	nd
Industrie meccaniche	1	24	75	0	12	88	0	4	96	0	84	16
- Costr. prodot. in met.	0	6	94	0	-41	92	0	6	94	0	83	17
- Costr.instal macchine	0	67	33	0	22	78	0	0	100	0	82	18
- Macchine per ufficio	nd	nd	nd	nd	nd	nd	nd	nd	nd	nd	nd	nd
- Mat.eletr.elettron.	26	0	74	0	24	76	52	0	48	0	100	0
- Strum. prec. med.chir.	nd	nd	nd	nd	nd	nd	nd	nd	nd	nd	nd	nd
Mezzi di trasporto	nd	nd	nd	nd	nd	nd	nd	nd	nd	nd	nd	nd
- Costruz.autoveicoli	nd	nd	nd	nd	nd	nd	nd	nd	nd	nd	nd	nd
- Altri mezzi trasp.	nd	nd	nd	nd	nd	nd	nd	nd	nd	nd	nd	nd
Alimentari	nd	nd	nd	nd	nd	nd	nd	nd	nd	nd	nd	nd
- Alimentari di base	nd	nd	nd	nd	nd	nd	nd	nd	nd	nd	nd	nd
- Bevande e altri alim.	nd	nd	nd	nd	nd	nd	nd	nd	nd	nd	nd	nd
Industrie tessili	nd	nd	nd	nd	nd	nd	nd	nd	nd	nd	nd	nd
Pelli e cuoio	nd	nd	nd	nd	nd	nd	nd	nd	nd	nd	nd	nd
Calz.abbigl.bianc.casa	nd	nd	nd	nd	nd	nd	nd	nd	nd	nd	nd	nd
Legno, mobili in legno	0	0	100	0	12	88	0	0	100	0	9	91
Carta, stampa, editoria	0	0	100	0	0	100	0	0	100	0	100	0
Gomma e plastica	0	50	50	0	52	48	0	29	71	0	100	0
Manifatturiere diverse	0	0	100	0	0	100	0	0	100	nd	nd	nd
<b>T O T A L E</b>	<b>1</b>	<b>16</b>	<b>83</b>	<b>0</b>	<b>9</b>	<b>91</b>	<b>0</b>	<b>14</b>	<b>86</b>	<b>0</b>	<b>76</b>	<b>24</b>



## PREVISIONI II TRIMESTRE 2020 (% RISPOSTE)

PROVINCIA DI TRIESTE

SETTORI	PRODUZIONE			DOMANDA INTERNA			DOMANDA ESTERA			OCCUPAZIONE		
	+	=	-	+	=	-	+	=	-	+	=	-
Petrolio	0	0	100	nd	nd	nd	0	0	100	0	100	0
Prod.I trasf. metalli	100	0	0	0	100	0	100	0	0	0	100	0
Estr.minerali non met.	nd	nd	nd	nd	nd	nd	nd	nd	nd	nd	nd	nd
Lav.minerali non met.	nd	nd	nd	nd	nd	nd	nd	nd	nd	nd	nd	nd
Ind. chimiche e affini	nd	nd	nd	nd	nd	nd	nd	nd	nd	nd	nd	nd
- industrie chimiche	nd	nd	nd	nd	nd	nd	nd	nd	nd	nd	nd	nd
- prod.fibre art. e sin.	nd	nd	nd	nd	nd	nd	nd	nd	nd	nd	nd	nd
Industrie meccaniche	0	96	4	0	4	96	0	0	100	0	96	4
- Costr. prodot. in met.	0	0	100	0	-41	100	0	0	100	0	0	100
- Costr.instal macchine	nd	nd	nd	nd	nd	nd	nd	nd	nd	nd	nd	nd
- Macchine per ufficio	nd	nd	nd	nd	nd	nd	nd	nd	nd	nd	nd	nd
- Mat.eletr.elettron.	0	100	0	0	29	71	0	0	100	0	100	0
- Strum. prec. med.chir.	nd	nd	nd	nd	nd	nd	nd	nd	nd	nd	nd	nd
Mezzi di trasporto	nd	nd	nd	nd	nd	nd	nd	nd	nd	nd	nd	nd
- Costruz.autoveicoli	nd	nd	nd	nd	nd	nd	nd	nd	nd	nd	nd	nd
- Altri mezzi trasp.	nd	nd	nd	nd	nd	nd	nd	nd	nd	nd	nd	nd
Alimentari	0	0	100	0	0	100	0	0	100	0	100	0
- Alimentari di base	nd	nd	nd	nd	nd	nd	nd	nd	nd	nd	nd	nd
- Bevande e altri alim.	0	0	100	0	0	100	0	0	100	0	100	0
Industrie tessili	nd	nd	nd	nd	nd	nd	nd	nd	nd	nd	nd	nd
Pelli e cuoio	nd	nd	nd	nd	nd	nd	nd	nd	nd	nd	nd	nd
Calz.abbigl.bianc.casa	nd	nd	nd	nd	nd	nd	nd	nd	nd	nd	nd	nd
Legno, mobili in legno	nd	nd	nd	nd	nd	nd	nd	nd	nd	nd	nd	nd
Carta, stampa, editoria	0	0	100	0	0	100	0	0	100	0	100	0
Gomma e plastica	nd	nd	nd	nd	nd	nd	nd	nd	nd	nd	nd	nd
Manifatturiere diverse	nd	nd	nd	nd	nd	nd	nd	nd	nd	nd	nd	nd
<b>T O T A L E</b>	<b>0</b>	<b>55</b>	<b>45</b>	<b>0</b>	<b>2</b>	<b>98</b>	<b>0</b>	<b>0</b>	<b>100</b>	<b>0</b>	<b>98</b>	<b>2</b>

## PREVISIONI II TRIMESTRE 2020 (% RISPOSTE)

PROVINCIA DI UDINE

SETTORI	PRODUZIONE			DOMANDA INTERNA			DOMANDA ESTERA			OCCUPAZIONE		
	+	=	-	+	=	-	+	=	-	+	=	-
Petrolio	nd	nd	nd	nd	nd	nd	nd	nd	nd	nd	nd	nd
Prod.I trasf. metalli	42	11	47	0	46	54	39	0	61	0	100	0
Estr.minerali non met.	nd	nd	nd	nd	nd	nd	nd	nd	nd	nd	nd	nd
Lav.minerali non met.	0	9	91	0	0	100	0	89	11	0	93	7
Ind. chimiche e affini	0	49	51	0	35	65	42	53	5	0	100	0
- industrie chimiche	0	49	51	0	35	65	42	53	5	0	100	0
- prod.fibre art. e sin.	nd	nd	nd	nd	nd	nd	nd	nd	nd	nd	nd	nd
Industrie meccaniche	0	63	37	3	3	94	6	36	58	0	91	9
- Costr. prodot. in met.	0	30	70	24	-41	76	9	22	69	0	77	23
- Costr.instal macchine	0	74	26	0	4	96	5	41	54	0	93	7
- Macchine per ufficio	nd	nd	nd	nd	nd	nd	nd	nd	nd	nd	nd	nd
- Mat.eletr.elettron.	0	0	100	0	0	100	0	0	100	0	100	0
- Strum. prec. med.chir.	0	0	100	0	0	100	0	0	100	0	100	0
Mezzi di trasporto	nd	nd	nd	nd	nd	nd	nd	nd	nd	nd	nd	nd
- Costruz.autoveicoli	nd	nd	nd	nd	nd	nd	nd	nd	nd	nd	nd	nd
- Altri mezzi trasp.	nd	nd	nd	nd	nd	nd	nd	nd	nd	nd	nd	nd
Alimentari	24	51	25	23	36	41	26	0	74	8	88	4
- Alimentari di base	27	50	23	28	30	42	26	0	74	0	95	5
- Bevande e altri alim.	0	59	41	0	59	41	nd	nd	nd	59	41	0
Industrie tessili	0	0	100	0	0	100	nd	nd	nd	0	0	100
Pelli e cuoio	0	0	100	0	0	100	nd	nd	nd	0	0	100
Calz.abbigl.bianc.casa	nd	nd	nd	nd	nd	nd	nd	nd	nd	nd	nd	nd
Legno, mobili in legno	0	4	96	1	0	99	18	0	82	0	69	31
Carta, stampa, editoria	0	6	94	0	6	94	0	0	100	0	76	24
Gomma e plastica	0	77	23	0	80	20	0	71	29	0	77	23
Manifatturiere diverse	nd	nd	nd	nd	nd	nd	nd	nd	nd	nd	nd	nd
<b>T O T A L E</b>	<b>19</b>	<b>28</b>	<b>53</b>	<b>3</b>	<b>24</b>	<b>73</b>	<b>27</b>	<b>11</b>	<b>62</b>	<b>1</b>	<b>90</b>	<b>9</b>