



CONFINDUSTRIA
Friuli Venezia Giulia
www.confindustria.fvg.it

CONFINDUSTRIA FRIULI VENEZIA GIULIA
in collaborazione con il Centro Studi Confindustria di Roma

Indagine Congiunturale Trimestrale - IV trimestre 2007



n. 68 – Febbraio 2008

Realizzata con il contributo di  FRIULADRIA e di  FORMINDUSTRIA

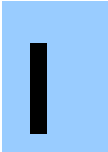

INDICE

- 1. L'INDAGINE CONGIUNTURALE REGIONALE**
 - 1.1. IL CONSUNTIVO DEL IV TRIMESTRE 2007
 - 1.2. LE PREVISIONI PER IL I TRIMESTRE 2008
- 2. OSSERVAZIONI METODOLOGICHE E DESCRIZIONE DEL CAMPIONE**
 - 2.1. OSSERVAZIONI METODOLOGICHE
 - 2.2. CARATTERISTICHE DEL CAMPIONE DI IMPRESE ANALIZZATO AI FINI DELL'INDAGINE
 - 2.3. TABELLE DATI DESCRITTIVI DEL CAMPIONE DI IMPRESE IN ESAME: IV TRIMESTRE 2007
- 3. ALLEGATI STATISTICI**
 - 3.1 ANDAMENTI DEI CONSUNTIVI I TRIMESTRE 2005 – IV TRIMESTRE 2007
VARIAZIONI % CONGIUNTURALI E TENDENZIALI
 - 3.2 DATI CONSUNTIVI DEL IV TRIMESTRE 2007
DATI REGIONALI E TOTALI PROVINCIALI
 - 4.3 DATI DI PREVISIONE PER IL I TRIMESTRE 2008
DATI REGIONALI E TOTALI PROVINCIALI
 - 4.4 ALLEGATI STATISTICI PROVINCIALI
TABELLE PROVINCIALI PER SETTORE - DATI CONSUNTIVI E DI PREVISIONE
- 4. SINTESI REGIONALI E PROVINCIALI DEGLI ANDAMENTI DELLE VARIAZIONI PERCENTUALI CONGIUNTURALI E TENDENZIALI NEL BIENNIO 2006-2007**
 - VARIAZIONI % CONGIUNTURALI – SINTESI REGIONALE
 - VARIAZIONI % TENDENZIALI – SINTESI REGIONALE
 - VARIAZIONI % CONGIUNTURALI – SINTESI PROVINCIALI – PROVINCIA DI GORIZIA

- VARIAZIONI % CONGIUNTURALI – SINTESI PROVINCIALI – PROVINCIA DI PORDENONE
- VARIAZIONI % CONGIUNTURALI – SINTESI PROVINCIALI – PROVINCIA DI TRIESTE
- VARIAZIONI % CONGIUNTURALI – SINTESI PROVINCIALI – PROVINCIA DI UDINE
- VARIAZIONI % TENDENZIALI – SINTESI PROVINCIALI – PROVINCIA DI GORIZIA
- VARIAZIONI % TENDENZIALI – SINTESI PROVINCIALI – PROVINCIA DI PORDENONE
- VARIAZIONI % TENDENZIALI – SINTESI PROVINCIALI – PROVINCIA DI TRIESTE
- VARIAZIONI % TENDENZIALI – SINTESI PROVINCIALI – PROVINCIA DI UDINE

5. MONOGRAFIA: IL QUADRO MACROECONOMICO NAZIONALE

- ITALIA – PREVISIONI MACROECONOMICHE 2007 E 2008
- QUADRO NAZIONALE MACROECONOMICO – DATI TRIMESTRALI
- QUADRO NAZIONALE MACROECONOMICO – GRAFICO DI CONFRONTO PIL, DOMANDA INTERNA, CONSUMI DELLE FAMIGLIE
- PRODUZIONE INDUSTRIALE – U.S.A., GIAPPONE, AREA EURO, ITALIA
- TASSI DI CAMBIO DOLLARO/EURO, YEN/DOLLARO, YEN/EURO
- PRODOTTO INTERNO LORDO: AREA EURO E ITALIA
- PREZZI ALLA PRODUZIONE – ITALIA
- PREZZI AL CONSUMO – ITALIA E AREA EURO
- PREZZI ALLA PRODUZIONE ED AL CONSUMO IN ITALIA – GRAFICO DI CONFRONTO

1

L'INDAGINE CONGIUNTURALE REGIONALE

1.1. IL CONSUNTIVO DEL IV TRIMESTRE 2007

I principali indicatori dello stato di salute dell'industria regionale, presi in esame nel 4° trimestre 2007, presentano un trend caratterizzato dalla prevalenza di segni positivi, sia nei valori dei dati congiunturali (che mostrano le variazioni rispetto al trimestre precedente), sia nei valori tendenziali (indicanti le variazioni rispetto allo stesso periodo dell'anno scorso).

L'andamento crescente dei valori congiunturali è da considerarsi naturale, in quanto direttamente connesso alla ripresa produttiva dopo la pausa estiva.

Più significativa risulta, quindi, la valutazione dell'andamento dei valori tendenziali. Nel confronto con il 2006, come si è detto, gli indicatori sono positivi, ma i loro valori risultano per lo più inferiori a quelli registrati nell'indagine precedente di fine settembre. Di conseguenza si può concludere che **il trend di crescita dell'industria regionale, che ha preso avvio all'inizio del 2006, dopo una fase di assestamento attorno alla metà del 2007, subisce nella parte finale dell'anno un rallentamento.**

Entrando maggiormente nel dettaglio dei valori dei principali **indicatori tendenziali** (che confrontano il trimestre in esame con lo stesso trimestre del 2006) si evidenzia che nel quarto trimestre 2007: **la produzione** segna un lieve calo passando dal +4% di giugno e settembre, al +3,5 di dicembre; le **vendite estero** rallentano (da +7,3% a +3,1%) restando positive, mentre sale il **mercato interno** (da +3% a +4,8%), grazie al quale il volume delle **vendite totali** si mantiene attorno ai livelli della precedente indagine (+4,6%).

Per quanto riguarda il **profilo congiunturale** (rispetto, cioè, al trimestre precedente), come si è sopra accennato, l'effetto della ripresa dopo le chiusure estive risulta preponderante, portando la **produzione** a +8,1% e le **vendite**, sia **in Italia** che **all'estero**, attorno al + 9%.

L'unico valore congiunturale negativo è quello dell'**occupazione** che passa dal precedente +1,4% a -0,7%.

Per quanto riguarda l'andamento degli **ulteriori indicatori**, è da rilevare che la positività dei valori dei **nuovi ordini** permane (+7,8% congiunturale; +1% tendenziale), ma con una significativa riduzione rispetto alla rilevazione di tre mesi fa.

A riguardo dei **settori più rappresentati** nell'indagine e più rappresentativi della realtà produttiva regionale, risulta che l'andamento della "meccanica" è in linea con quello generale sopra commentato, mentre quello del "legno" presenta qualche segno di sofferenza sia nella produzione che nelle vendite.

1.2. LE PREVISIONI PER IL I TRIMESTRE 2008

Le previsioni degli imprenditori dell'industria sul primo trimestre del 2008 risultano molto meno omogenee che in precedenti occasioni. Comunque, **il prevalere dell'indicazione di "stabilità" e la crescita, in tutti gli indicatori, della previsione di "diminuzione" rispetto ai dati dell'indagine precedente stanno a segnalare il diffondersi di un minore ottimismo nelle aspettative per il prossimo futuro.**

2

OSSERVAZIONI METODOLOGICHE E DESCRIZIONE DEL CAMPIONE

2.1. OSSERVAZIONI METODOLOGICHE

L'indagine congiunturale del 4° trimestre 2007, effettuata dalla Confindustria Friuli Venezia Giulia su un campione significativo di imprese associate al sistema confederale è così strutturata:

- a) l'indagine congiunturale regionale, consuntivi e previsioni (dati e brevi osservazioni a margine);
- b) l'indagine congiunturale provinciale, consuntivi e previsioni (dati delle quattro province);
- c) la monografia: il quadro macroeconomico nazionale.

La presente indagine è integrata da una breve analisi del campione di imprese che ne ha supportato lo svolgimento.

2.2. CARATTERISTICHE DEL CAMPIONE DI IMPRESE ANALIZZATO AI FINI DELL'INDAGINE

Il consolidamento del campione di aziende associate, per una rappresentatività di più di 25.600 addetti su base regionale, garantisce l'affidabilità dei risultati della rilevazione trimestrale, specie con riguardo alle considerazioni riferite all'intero ambito territoriale regionale.

Il **campione di imprese** industriali dispone esattamente di 25.615 addetti e rappresenta pressoché la totalità dei settori industriali manifatturieri presenti in regione e dei relativi rami, caratterizzandosi nei più rappresentati per circa 14.600 addetti nei cinque rami del settore delle "industrie meccaniche", per quasi 2.800 nel settore "legno, mobili in legno", per circa 2.100 nel settore degli "alimentari", 1700 nella "produzione e prima trasformazione dei metalli", 1.460 nella "lavorazione minerali non metalliferi" e 1.100 nella "carta, stampa, editoria".

Il campione di imprese complessivamente registra un fatturato di 7.568 milioni di Euro, per il 54,9% sul mercato nazionale e per il restante 45,1% sul mercato estero. L'incidenza del fatturato sui mercati esteri risulta, quindi, molto

significativa. In ogni caso, la disaggregazione per settori evidenzia la differente incidenza del mercato estero che testimonia alcuni casi di rilevante "tasso di internazionalizzazione" del tessuto di imprese industriali regionali rappresentato nel campione. Tra questi si evidenziano in particolare i settori più rilevanti in termini di fatturato nei quali le vendite sul mercato estero sono vicine o superiori al 50% del totale:

a. Industrie meccaniche	fatt. estero milioni di Euro	2.286	pari al	55,4%
a.1 Costruz./install.ne macchine	" " " "	1.701	"	58,1%
a.2 Costr. Prodotti in metallo	" " " "	324	"	45,1%
a.3 Mat. Elettr. ed Elettron.	" " " "	260	"	55,4%
b. Legno, mobili in legno	" " " "	241	"	36,7%

Il fatturato per addetto risulta mediamente di 300.000 Euro.

2.3. TABELLE DATI DESCRITTIVI DEL CAMPIONE DI IMPRESE IN ESAME: IV TRIMESTRE 2007

TOTALE REGIONE

PROVINCIA DI GORIZIA

PROVINCIA DI PORDENONE

PROVINCIA DI TRIESTE

PROVINCIA DI UDINE

DATI DESCRITTIVI DEL CAMPIONE DI IMPRESE IN ESAME: IV TRIMESTRE 2007

TOTALE REGIONE

SETTORI	FATTURATO (Milioni di Euro)						
	OCCUPATI	INTERNO		ESTERO		TOTALE FATTURATO	TOTALE PER ADDETTO
		(N.)	(Mil.di Euro)	% sul tot. fatturato	(Mil.di Euro)	% sul tot. fatturato	(Mil.di Euro)
Petrolio	nd	nd	nd	nd	nd	nd	nd
Prod.l.trasf. metalli	1.687	627,3	72,4	239,0	27,6	866,3	0,51
Estr.minerali non met.	nd	nd	nd	nd	nd	nd	nd
Lav.minerali non met.	1.460	227,2	75,9	72,3	24,1	299,5	0,21
Ind. chimiche e affini	815	238,2	59,4	162,8	40,6	401,0	0,49
- industrie chimiche	815	238,2	59,4	162,8	40,6	401,0	0,49
- prod. fibre art. e sin.	nd	nd	nd	nd	nd	nd	nd
Industrie meccaniche	14.617	1838,0	44,6	2286,3	55,4	4124,3	0,28
- Costr. prodot. in met.	2.896	396,4	55,0	324,0	45,0	720,4	0,25
- Costr.instal.macchine	9.694	1225,7	41,9	1701,3	58,1	2927,0	0,30
- Macchine per ufficio	nd	nd	nd	nd	nd	nd	nd
- Mat.eletr.elettron.	1.993	208,9	44,6	260,0	55,4	468,9	0,24
- Strum. prec. med.chir.	34	7,0	87,5	1,0	12,5	8,0	0,24
Mezzi di trasporto	37	1,4	100,0	0,0	0,0	1,4	0,04
- Costruz.autoveicoli	nd	nd	nd	nd	nd	nd	nd
- Altri mezzi trasp.	37	1,4	100,0	0,0	0,0	1,4	0,04
Alimentari	2.076	476,4	69,2	212,2	30,8	688,6	0,33
- Alimentari di base	1.310	221,8	82,2	48,0	17,8	269,8	0,21
- Bevande e altri alim.	766	254,6	60,8	164,2	39,2	418,8	0,55
Industrie tessili	394	35,0	87,5	5,0	12,5	40,0	0,10
Pelli e cuoio	232	26,0	100,0	0,0	0,0	26,0	0,11
Calz.abbigl.bianc.casa	150	12,0	92,3	0,0	0,0	13,0	0,09
Legno, mobili in legno	2.789	414,6	63,3	240,7	36,7	655,3	0,23
Carta, stampa, editoria	1.103	221,2	63,9	125,0	36,1	346,2	0,31
Gomma e plastica	255	36,9	34,7	69,4	65,3	106,3	0,42
Manifatturiere diverse	nd	nd	nd	nd	nd	nd	nd
T O T A L E	25.615	4154,2	54,9	3413,7	45,1	7567,9	0,30

DATI DESCRITTIVI DEL CAMPIONE DI IMPRESE IN ESAME: IV TRIMESTRE 2007

PROVINCIA DI GORIZIA

SETTORI	FATTURATO (Milioni di Euro)						
	OCCUPATI	INTERNO		ESTERO		TOTALE FATTURATO	TOTALE PER ADDETTO
	(N.)	(Mil.di Euro)	% sul tot. fatturato	(Mil.di Euro)	% sul tot. fatturato	(Mil.di Euro)	(Mil.di Euro)
Petrolio	nd	nd	nd	nd	nd	nd	nd
Prod.l.trasf. metalli	nd	nd	nd	nd	nd	nd	nd
Estr.minerali non met.	nd	nd	nd	nd	nd	nd	nd
Lav.minerali non met.	nd	nd	nd	nd	nd	nd	nd
Ind. chimiche e affini	nd	nd	nd	nd	nd	nd	nd
- industrie chimiche	nd	nd	nd	nd	nd	nd	nd
- prod. fibre art. e sin.	nd	nd	nd	nd	nd	nd	nd
Industrie meccaniche	808	147,6	82,3	31,7	17,7	179,3	0,22
- Costr. prodot. in met.	699	133,7	87,0	20,0	13,0	153,7	0,22
- Costr.instal.macchine	109	13,9	54,3	11,7	45,7	25,6	0,23
- Macchine per ufficio	nd	nd	nd	nd	nd	nd	nd
- Mat.eletr.elettron.	nd	nd	nd	nd	nd	nd	nd
- Strum. prec. med.chir.	nd	nd	nd	nd	nd	nd	nd
Mezzi di trasporto	37	1,4	100,0	0,0	0,0	1,4	0,04
- Costruz.autoveicoli	nd	nd	nd	nd	nd	nd	nd
- Altri mezzi trasp.	37	1,4	100,0	0,0	0,0	1,4	0,04
Alimentari	136	32,2	57,0	24,3	43,0	56,5	0,42
- Alimentari di base	52	21,0	55,3	17,0	44,7	38,0	0,73
- Bevande e altri alim.	84	11,2	60,5	7,3	39,5	18,5	0,22
Industrie tessili	97	16,0	100,0	0,0	0,0	16,0	0,16
Pelli e cuoio	nd	nd	nd	nd	nd	nd	nd
Calz.abbigl.bianc.casa	nd	nd	nd	nd	nd	nd	nd
Legno, mobili in legno	21	1,4	77,8	0,4	22,2	1,8	0,09
Carta,stampa,editoria	234	41,7	49,8	42,1	50,2	83,8	0,36
Gomma e plastica	162	25,9	31,5	56,4	68,5	82,3	0,51
Manifatturiere diverse	nd	nd	nd	nd	nd	nd	nd
T O T A L E	1.495	266,2	63,2	154,9	36,8	421,1	0,28

DATI DESCRITTIVI DEL CAMPIONE DI IMPRESE IN ESAME: IV TRIMESTRE 2007

PROVINCIA DI PORDENONE

SETTORI	FATTURATO (Milioni di Euro)						
	OCCUPATI	INTERNO		ESTERO		TOTALE FATTURATO	TOTALE PER ADDETTO
		(N.)	(Mil.di Euro)	% sul tot. fatturato	(Mil.di Euro)	% sul tot. fatturato	(Mil.di Euro)
Petrolio	nd	nd	nd	nd	nd	nd	nd
Prod.l.trasf. metalli	nd	nd	nd	nd	nd	nd	nd
Estr.minerali non met.	nd	nd	nd	nd	nd	nd	nd
Lav.minerali non met.	637	70,2	61,3	44,3	38,7	114,5	0,18
Ind. chimiche e affini	104	22,8	65,9	11,8	34,1	34,6	0,33
- industrie chimiche	104	22,8	65,9	11,8	34,1	34,6	0,33
- prod. fibre art. e sin.	nd	nd	nd	nd	nd	nd	nd
Industrie meccaniche	5.445	514,7	25,0	1543,8	75,0	2058,5	0,38
- Costr. prodot. in met.	1.448	156,7	37,9	257,0	62,1	413,7	0,29
- Costr.instal.macchine	3.916	345,4	21,2	1286,8	78,8	1632,2	0,42
- Macchine per ufficio	nd	nd	nd	nd	nd	nd	nd
- Mat.eletr.elettron.	81	12,6	100,0	0,0	0,0	12,6	0,16
- Strum. prec. med.chir.	nd	nd	nd	nd	nd	nd	nd
Mezzi di trasporto	nd	nd	nd	nd	nd	nd	nd
- Costruz.autoveicoli	nd	nd	nd	nd	nd	nd	nd
- Altri mezzi trasp.	nd	nd	nd	nd	nd	nd	nd
Alimentari	nd	nd	nd	nd	nd	nd	nd
- Alimentari di base	nd	nd	nd	nd	nd	nd	nd
- Bevande e altri alim.	nd	nd	nd	nd	nd	nd	nd
Industrie tessili	nd	nd	nd	nd	nd	nd	nd
Pelli e cuoio	nd	nd	nd	nd	nd	nd	nd
Calz.abbigl.bianc.casa	nd	nd	nd	nd	nd	nd	nd
Legno, mobili in legno	687	83,2	71,4	33,3	28,6	116,5	0,17
Carta, stampa, editoria	243	42,5	47,5	46,9	52,5	89,4	0,37
Gomma e plastica	60	8,0	40,0	12,0	60,0	20,0	0,33
Manifatturiere diverse	nd	nd	nd	nd	nd	nd	nd
T O T A L E	7.176	741,4	30,5	1692,1	69,5	2433,5	0,34

DATI DESCRITTIVI DEL CAMPIONE DI IMPRESE IN ESAME: IV TRIMESTRE 2007

PROVINCIA DI TRIESTE

SETTORI	FATTURATO (Milioni di Euro)						
	OCCUPATI	INTERNO		ESTERO		TOTALE FATTURATO	TOTALE PER ADDETTO
		(N.)	(Mil.di Euro)	% sul tot. fatturato	(Mil.di Euro)	% sul tot. fatturato	(Mil.di Euro)
Petrolio	nd	nd	nd	nd	nd	nd	nd
Prod.l.trasf. metalli	527	172,3	100,0	0,0	0,0	172,3	0,33
Estr.minerali non met.	nd	nd	nd	nd	nd	nd	nd
Lav.minerali non met.	nd	nd	nd	nd	nd	nd	nd
Ind. chimiche e affini	194	25,4	69,8	11,0	30,2	36,4	0,19
- industrie chimiche	194	25,4	69,8	11,0	30,2	36,4	0,19
- prod. fibre art. e sin.	nd	nd	nd	nd	nd	nd	nd
Industrie meccaniche	2.991	352,7	47,1	396,8	52,9	749,5	0,25
- Costr. prodot. in met.	nd	nd	nd	nd	nd	nd	nd
- Costr.instal.macchine	1.238	175,4	55,5	140,8	44,5	316,2	0,26
- Macchine per ufficio	nd	nd	nd	nd	nd	nd	nd
- Mat.eletr.elettron.	1.753	177,3	40,9	256,0	59,1	433,3	0,25
- Strum. prec. med.chir.	nd	nd	nd	nd	nd	nd	nd
Mezzi di trasporto	nd	nd	nd	nd	nd	nd	nd
- Costruz.autoveicoli	nd	nd	nd	nd	nd	nd	nd
- Altri mezzi trasp.	nd	nd	nd	nd	nd	nd	nd
Alimentari	655	228,2	59,4	155,9	40,6	384,1	0,59
- Alimentari di base	26	1,8	100,0	0,0	0,0	1,8	0,07
- Bevande e altri alim.	629	226,4	59,2	155,9	40,8	382,3	0,61
Industrie tessili	249	16,0	100,0	0,0	0,0	16,0	0,06
Pelli e cuoio	nd	nd	nd	nd	nd	nd	nd
Calz.abbigl.bianc.casa	nd	nd	nd	nd	nd	nd	nd
Legno, mobili in legno	nd	nd	nd	nd	nd	nd	nd
Carta, stampa, editoria	nd	nd	nd	nd	nd	nd	nd
Gomma e plastica	nd	nd	nd	nd	nd	nd	nd
Manifatturiere diverse	nd	nd	nd	nd	nd	nd	nd
T O T A L E	4.616	794,6	58,5	563,7	41,5	1358,3	0,29

DATI DESCRITTIVI DEL CAMPIONE DI IMPRESE IN ESAME: IV TRIMESTRE 2007

PROVINCIA DI UDINE

SETTORI	FATTURATO (Milioni di Euro)						
	OCCUPATI	INTERNO		ESTERO		TOTALE FATTURATO	TOTALE PER ADDETTO
		(N.)	(Mil.di Euro)	% sul tot. fatturato	(Mil.di Euro)	% sul tot. fatturato	(Mil.di Euro)
Petrolio	nd	nd	nd	nd	nd	nd	nd
Prod.l.trasf. metalli	1.160	455,0	65,6	239,0	34,4	694,0	0,60
Estr.minerali non met.	nd	nd	nd	nd	nd	nd	nd
Lav.minerali non met.	823	157,0	84,9	28,0	15,1	185,0	0,22
Ind. chimiche e affini	517	190,0	57,6	140,0	42,4	330,0	0,64
- industrie chimiche	517	190,0	57,6	140,0	42,4	330,0	0,64
- prod. fibre art. e sin.	nd	nd	nd	nd	nd	nd	nd
Industrie meccaniche	5.373	823,0	72,4	314,0	27,6	1137,0	0,21
- Costr. prodot. in met.	749	106,0	69,3	47,0	30,7	153,0	0,20
- Costr.instal.macchine	4.431	691,0	72,5	262,0	27,5	953,0	0,22
- Macchine per ufficio	nd	nd	nd	nd	nd	nd	nd
- Mat.eletr.elettron.	159	19,0	82,6	4,0	17,4	23,0	0,14
- Strum. prec. med.chir.	34	7,0	87,5	1,0	12,5	8,0	0,24
Mezzi di trasporto	nd	nd	nd	nd	nd	nd	nd
- Costruz.autoveicoli	nd	nd	nd	nd	nd	nd	nd
- Altri mezzi trasp.	nd	nd	nd	nd	nd	nd	nd
Alimentari	1.285	216,0	87,1	32,0	12,9	248,0	0,19
- Alimentari di base	1.232	199,0	86,5	31,0	13,5	230,0	0,19
- Bevande e altri alim.	53	17,0	94,4	1,0	5,6	18,0	0,34
Industrie tessili	48	3,0	37,5	5,0	62,5	8,0	0,17
Pelli e cuoio	232	26,0	100,0	0,0	0,0	26,0	0,11
Calz.abbigl.bianc.casa	150	12,0	92,3	1,0	7,7	13,0	0,09
Legno, mobili in legno	2.081	330,0	61,5	207,0	38,5	537,0	0,26
Carta, stampa, editoria	626	137,0	79,2	36,0	20,8	173,0	0,28
Gomma e plastica	33	3,0	75,0	1,0	25,0	4,0	0,12
Manifatturiere diverse	nd	nd	nd	nd	nd	nd	nd
T O T A L E	12.328	2352,0	70,1	1003,0	29,9	3355,0	0,27

3

ALLEGATI STATISTICI

3.1. ANDAMENTO DEI CONSUNTIVI I TRIMESTRE 2005 – IV TRIMESTRE 2007
VARIAZIONI % CONGIUNTURALI E TENDENZIALI

VARIAZIONI % CONGIUNTURALI

VARIAZIONI % TENDENZIALI

ANDAMENTO DEI CONSUNTIVI I TRIMESTRE 2005 - IV TRIMESTRE 2007

VARIAZIONI % CONGIUNTURALI

PRODUZIONE

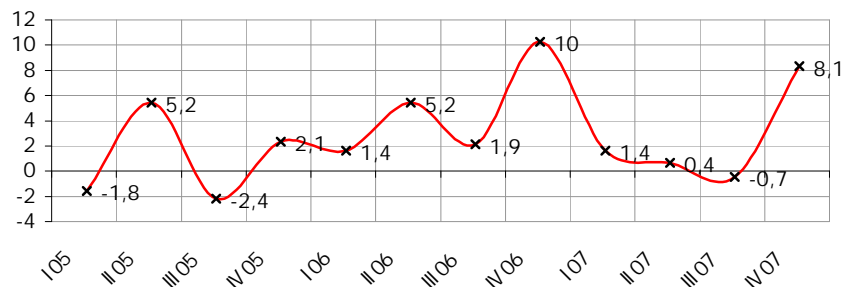

TOTALE VENDITE

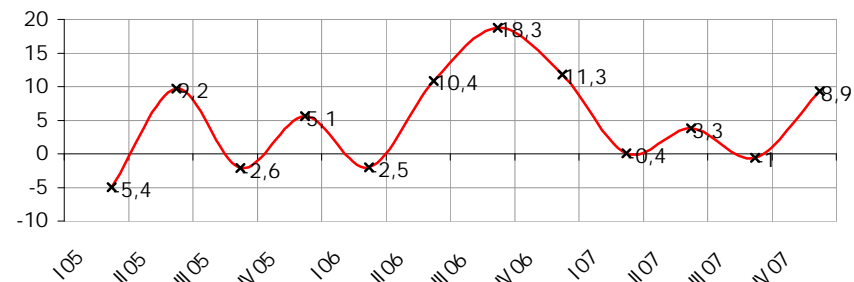

VENDITE ITALIA

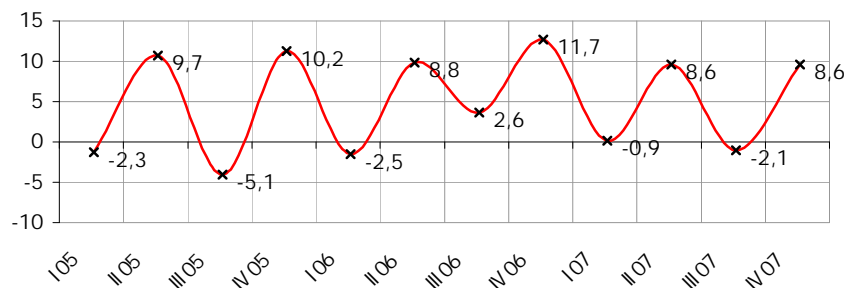

VENDITE ESTERO

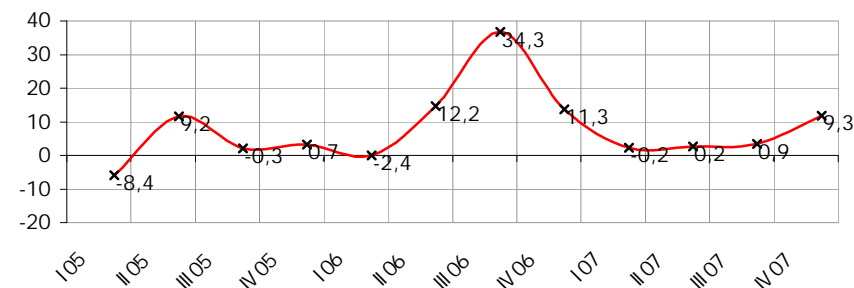

NUOVI ORDINI

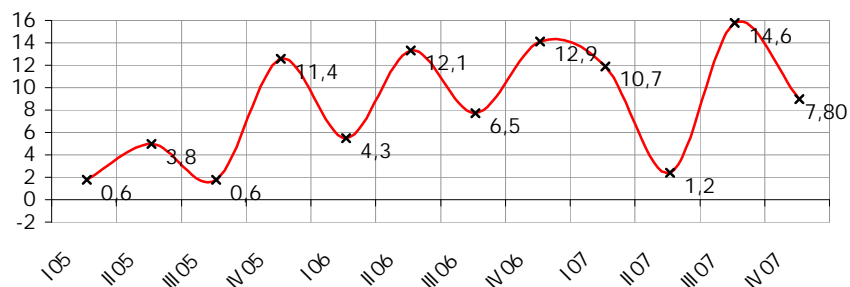

OCCUPAZIONE

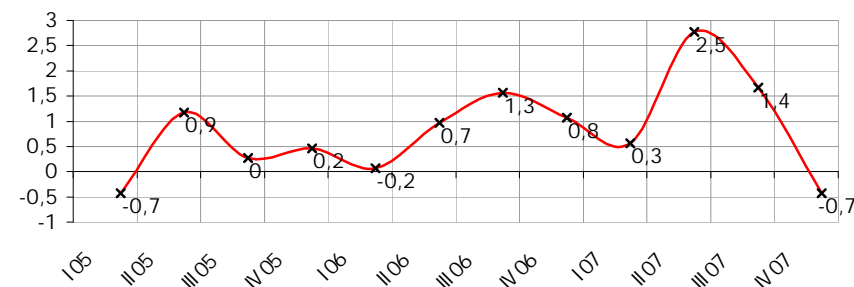

ANDAMENTO DEI CONSUNTIVI I TRIMESTRE 2005 - IV TRIMESTRE 2007

VARIAZIONI % TENDENZIALI

PRODUZIONE

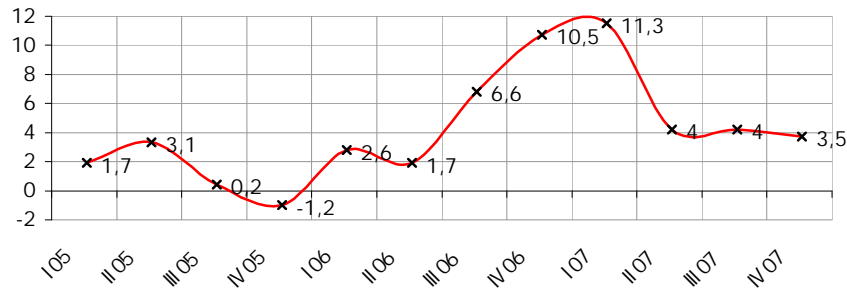

TOTALE VENDITE

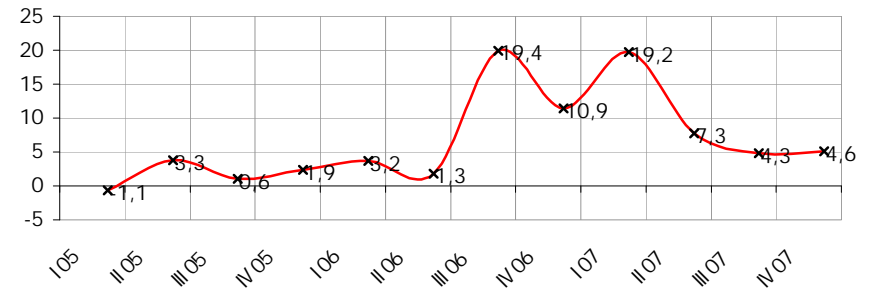

VENDITE ITALIA

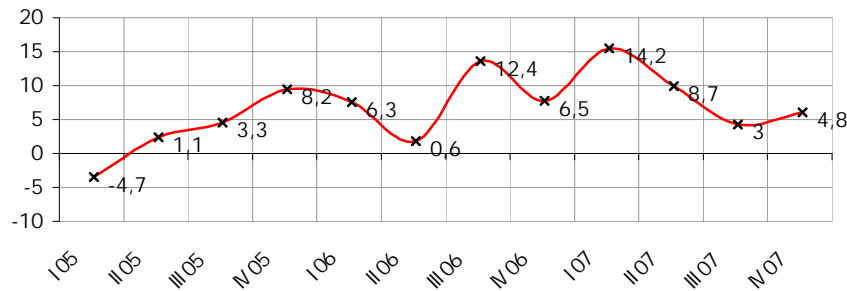

VENDITE ESTERO

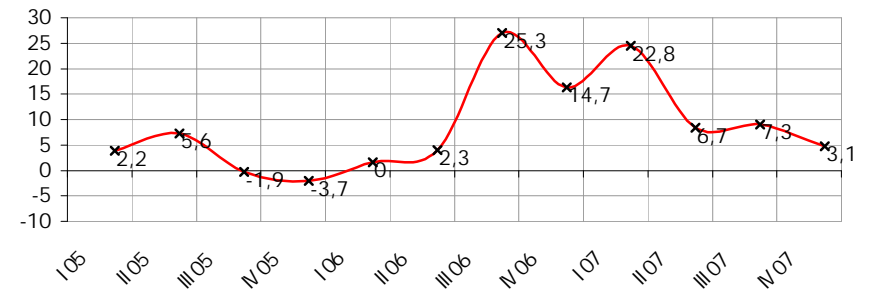

NUOVI ORDINI

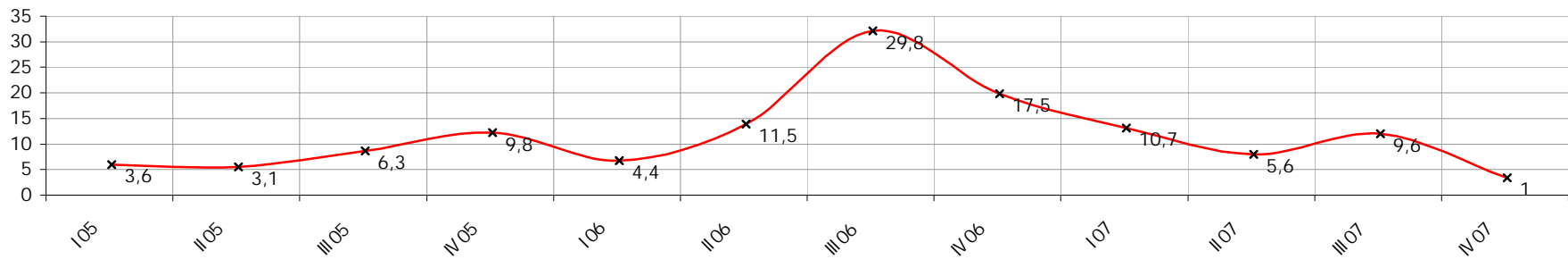

3.2. DATI CONSUNTIVI DEL IV TRIMESTRE 2007
DATI REGIONALI E TOTALI PROVINCIALI

CONSUNTIVI IV TRIMESTRE 2007 – TOTALE REGIONE (I)

CONSUNTIVI IV TRIMESTRE 2007 – TOTALE REGIONE (II)

CONSUNTIVI IV TRIMESTRE 2007 – QUADRO DI SINTESI

CONSUNTIVO IV TRIMESTRE 2007 – PRODUZIONE

CONSUNTIVO IV TRIMESTRE 2007 – VENDITE TOTALI

CONSUNTIVO IV TRIMESTRE 2007 – VENDITE ITALIA

CONSUNTIVO IV TRIMESTRE 2007 – VENDITE ESTERO

TOTALE REGIONE: ANDAMENTO DEI CONSUNTIVI – QUADRO DI SINTESI

CONSUNTIVI IV TRIMESTRE 2007

TOTALE REGIONE

SETTORI	PRODUZIONE %		VENDITE %						NUOVI ORDINI %		PRODUZIONE ASSICURATA	OCCUPATI %
	(c)	(t)	TOTALE		ITALIA		ESTERO		(c)	(t)	n. giorni	(c)
			(c)	(t)	(c)	(t)	(c)	(t)				
Petrolio	nd	nd	nd	nd	nd	nd	nd	nd	nd	nd	nd	nd
Prod.l trasf. metalli	25,1	5,3	12,0	2,8	13,9	3,5	6,4	0,8	23,5	1,1	129	-0,50
Estr.minerali non met.	nd	nd	nd	nd	nd	nd	nd	nd	nd	nd	nd	nd
Lav.minerali non met.	4,2	-2,1	-5,8	1,8	0,5	2,7	-25,7	-23,5	-0,9	2,4	83	0,60
Ind. chimiche e affini	-4,8	1,5	-5,1	-5,0	-3,6	-2,0	-7,5	-8,9	-7,5	-5,5	17	0,20
- industrie chimiche	-4,8	1,5	-5,1	-5,0	-3,6	-2,0	-7,5	-8,9	-7,5	-5,5	17	0,20
- prod. fibre art. e sin.	nd	nd	nd	nd	nd	nd	nd	nd	nd	nd	nd	nd
Industrie meccaniche	9,3	4,5	11,8	7,4	9,6	9,7	13,3	4,1	7,0	0,8	61	-0,90
- Costr. prodot. in met.	7,8	6,9	8,3	8,7	0,0	-0,4	18,4	19,7	38,6	9,8	103	-0,10
- Costr.instal.macchine	9,9	5,7	13,7	10,0	13,7	16,8	13,5	3,1	-8,5	-0,1	49	-1,10
- Macchine per ufficio	nd	nd	nd	nd	nd	nd	nd	nd	nd	nd	nd	nd
- Mat.elettr.elettron.	7,6	-7,5	5,4	-11,2	3,6	-13,3	5,5	-8,0	14,7	-9,5	34	-1,20
- Strum. prec. med.chir.	18,0	14,0	0,0	0,0	0,0	0,0	0,0	0,0	0,0	4,0	nd	0,00
Mezzi di trasporto	25,0	15,0	25,0	15,0	25,0	15,0	nd	nd	0,0	0,0	90	-10,00
- Costruz.autoveicoli	nd	nd	nd	nd	nd	nd	nd	nd	nd	nd	nd	nd
- Altri mezzi trasp.	25,0	15,0	25,0	15,0	25,0	15,0	nd	nd	0,0	0,0	90	-10,00
Alimentari	3,1	2,1	12,2	3,2	13,7	-0,5	12,2	11,9	13,7	2,2	57	0,30
- Alimentari di base	-0,9	3,2	0,6	2,3	-0,3	0,8	4,7	9,1	-2,3	0,0	69	0,80
- Bevande e altri alim.	5,8	1,4	19,6	3,7	25,7	-1,7	14,3	12,7	23,9	3,6	45	-0,50
Industrie tessili	5,6	7,8	5,2	4,8	5,5	5,4	3,0	0,0	5,5	4,0	30	-0,50
Pelli e cuoio	-3,0	-5,0	2,0	-5,0	2,0	-5,0	nd	nd	0,0	-3,0	60	-4,00
Calz.abbigl.bianc.casa	-5,0	-7,0	-4,0	-5,0	-4,0	-5,0	0,0	0,0	-15,0	-10,0	5	0,00
Legno, mobili in legno	-1,9	-1,8	2,6	-0,4	5,0	-0,3	-1,7	-0,8	1,8	0,5	27	-0,30
Carta, stampa, editoria	2,9	3,5	6,5	-0,6	6,5	-0,9	6,6	-0,1	3,1	2,6	32	-1,80
Gomma e plastica	-0,5	17,2	-0,7	17,3	1,6	5,6	-2,2	23,6	4,9	15,8	99	0,00
Manifatturiere diverse	nd	nd	nd	nd	nd	nd	nd	nd	nd	nd	nd	nd
T O T A L E	8,1	3,5	8,9	4,6	8,6	4,8	9,3	3,1	7,8	1,0	56	-0,70

(c) = variazione congiunturale

(t) = variazione tendenziale

CONSUNTIVI IV TRIMESTRE 2007

TOTALE REGIONE

SETTORI	PREZZI DEI MATERIALI %		PREZZI DEI PROD. FINITI %		SCORTE PRODOTTI FINITI (% risposte)				UTILIZZAZIONE IMPIANTI
	(c)	(t)	(c)	(t)	(E)	(A)	(S)	(N)	(%)
Petrolio	nd	nd	nd	nd	nd	nd	nd	nd	nd
Prod.I trasf. metalli	0,1	-1,7	1,3	4,4	0	100	0	0	87,7
Estr.minerali non met.	nd	nd	nd	nd	nd	nd	nd	nd	nd
Lav.minerali non met.	0,7	1,9	0,8	1,2	3	97	0	0	77,3
Ind. chimiche e affini	4,2	5,4	5,6	0,0	45	55	0	0	73,4
- industrie chimiche	4,2	5,4	5,6	0,0	45	55	0	0	73,4
- prod. fibre art. e sin.	nd	nd	nd	nd	nd	nd	nd	nd	nd
Industrie meccaniche	0,4	2,1	0,1	1,8	3	90	0	6	86,7
- Costr. prodot. in met.	0,7	2,5	0,0	0,6	6	83	0	10	81,9
- Costr.instal.macchine	0,4	3,7	0,1	2,5	3	94	0	2	87,5
- Macchine per ufficio	nd	nd	nd	nd	nd	nd	nd	nd	nd
- Mat.eletr.elettron.	0,2	-4,3	0,2	0,4	0	77	0	23	89,9
- Strum. prec. med.chir.	0,0	7,0	0,0	5,0	0	0	0	100	86,0
Mezzi di trasporto	0,0	10,0	0,0	0,0	0	0	0	100	100,0
- Costruz.autoveicoli	nd	nd	nd	nd	nd	nd	nd	nd	nd
- Altri mezzi trasp.	0,0	10,0	0,0	0,0	0	0	0	100	100,0
Alimentari	1,0	2,9	0,8	2,5	0	96	0	3	80,3
- Alimentari di base	2,5	2,1	1,7	3,1	0	90	1	9	83,7
- Bevande e altri alim.	0,0	3,4	0,0	2,0	0	100	0	0	78,1
Industrie tessili	0,0	0,0	0,0	0,0	20	40	0	40	91,6
Pelli e cuoio	0,0	0,0	0,0	0,0	0	100	0	0	70,0
Calz.abbigl.bianc.casa	8,0	7,0	0,0	2,0	100	0	0	0	60,0
Legno, mobili in legno	0,6	6,3	0,1	4,0	6	94	0	0	84,1
Carta, stampa, editoria	0,4	3,6	4,0	8,4	57	41	0	2	91,1
Gomma e plastica	0,0	0,2	0,0	0,2	19	81	0	0	79,0
Manifatturiere diverse	nd	nd	nd	nd	nd	nd	nd	nd	nd
T O T A L E	0,7	2,3	0,9	2,4	8	88	0	4	85,0

(c) = variazione congiunturale

(E) = esuberanti

(S) = scarse

(t) = variazione tendenziale

(A) = adeguate

(N) = non si tengono

CONSUNTIVI IV TRIMESTRE 2007

QUADRO DI SINTESI

	GORIZIA	PORDENONE	TRIESTE	UDINE	TOT.REGIONE
PRODUZIONE					
var. % congiunturale	2,5	14,9	2,0	6,3	8,1
var. % tendenziale	7,5	4,3	4,0	2,2	3,5
VENDITE TOTALE					
var. % congiunturale	3,0	20,0	8,5	1,9	8,9
var. % tendenziale	8,1	15,3	-2,3	-0,8	4,6
VENDITE ITALIA					
var. % congiunturale	2,2	26,6	10,9	3,0	8,6
var. % tendenziale	1,7	27,5	1,2	-0,8	4,8
VENDITE ESTERO					
var. % congiunturale	3,9	17,0	5,5	-0,8	9,3
var. % tendenziale	19,2	6,9	-6,2	-0,7	3,1
NUOVI ORDINI					
var. % congiunturale	1,1	33,8	-5,1	4,5	7,8
var. % tendenziale	4,9	2,6	-1,9	1,1	1,0
PREZZI DEI MATERIALI					
var. % congiunturale	0,2	1,3	0,2	0,9	0,7
var. % tendenziale	3,7	3,6	-0,6	2,9	2,3
PRODOTTI FINITI					
var. % congiunturale	0,6	0,8	0,3	1,2	0,9
var. % tendenziale	2,7	1,4	1,9	3,1	2,4
SCORTE PRODOTTI FINITI (% risposte)					
esuberanti	0	9	0	12	8
adeguate	99	87	91	86	88
scarse	0	0	0	0	0
non si tengono	0	4	9	2	4
UTILIZZO IMPIANTI					
grado utilizzazione	80,4	86,9	80,7	86,0	85,0
PRODUZIONE ASSICURATA					
giorni di produz.	143	50	67	41	56
OCCUPAZIONE					
num. fine periodo (*)	1495	7176	4616	12328	25615
variaz. congiunt.	-0,4	-2,0	-0,4	0,0	-0,7

(*) il numero è indicativo della consistenza del campione

CONSUNTIVO IV TRIMESTRE 2007 - PRODUZIONE

	variazione % congiunturale	variazione % tendenziale
GORIZIA	2,5	7,5
PORDENONE	14,9	4,3
TRIESTE	2	4,0
UDINE	6,3	2,2
TOT.REGIONE	8,1	3,5

■ - var. congiunturale ■ - var. tendenziale

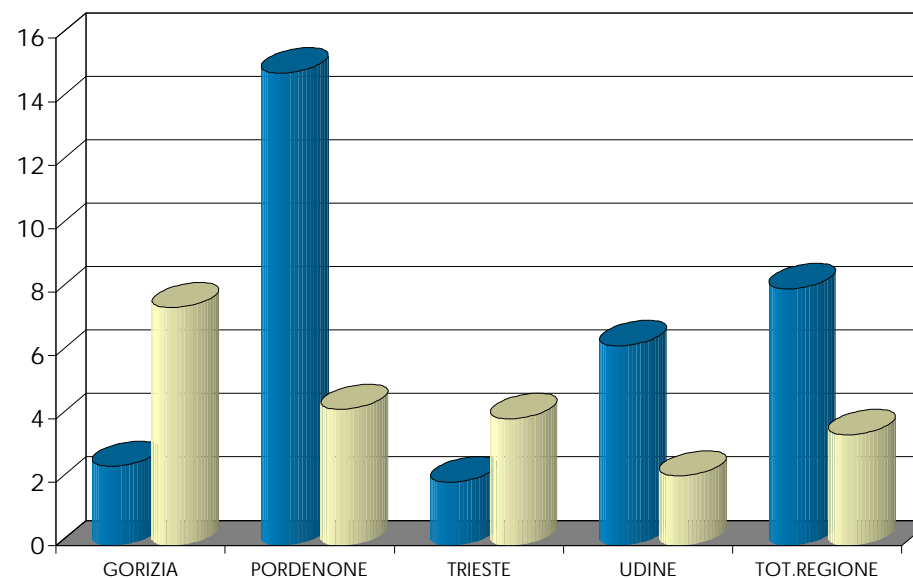

CONSUNTIVO IV TRIMESTRE 2007 - VENDITE TOTALI

	variazione % congiunturale	variazione % tendenziale
GORIZIA	3	8,1
PORDENONE	20,0	15,3
TRIESTE	8,5	-2,3
UDINE	1,9	-0,8
TOT.REGIONE	8,9	4,6

■ - var. congiunturale ■ - var. tendenziale

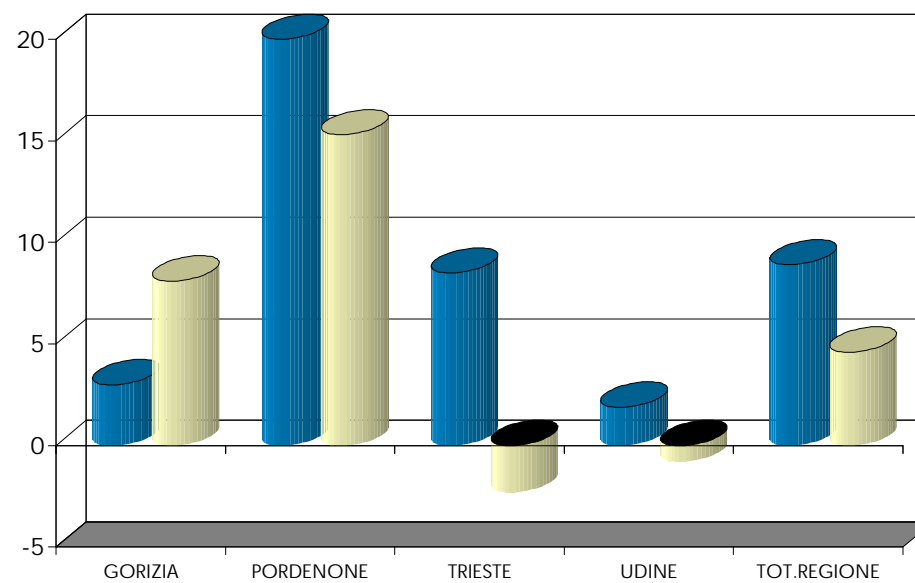

CONSUNTIVO IV TRIMESTRE 2007 - VENDITE ITALIA

	variazione % congiunturale	variazione % tendenziale
GORIZIA	2,2	1,7
PORDENONE	26,6	27,5
TRIESTE	10,9	1,2
UDINE	3,0	-0,8
TOT.REGIONE	8,6	4,8

■ - var. congiunturale ■ - var. tendenziale

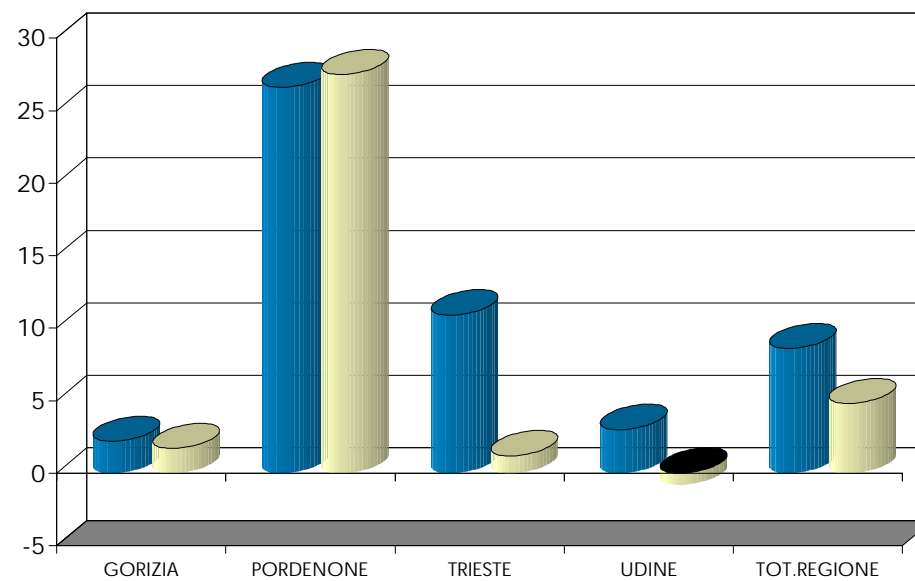

CONSUNTIVO IV TRIMESTRE 2007 - VENDITE ESTERO

	variazione % congiunturale	variazione % tendenziale
GORIZIA	3,9	19,2
PORDENONE	17,0	6,9
TRIESTE	5,5	-6,2
UDINE	-0,8	-0,7
TOT.REGIONE	9,3	3,1

■ - var. congiunturale ■ - var. tendenziale

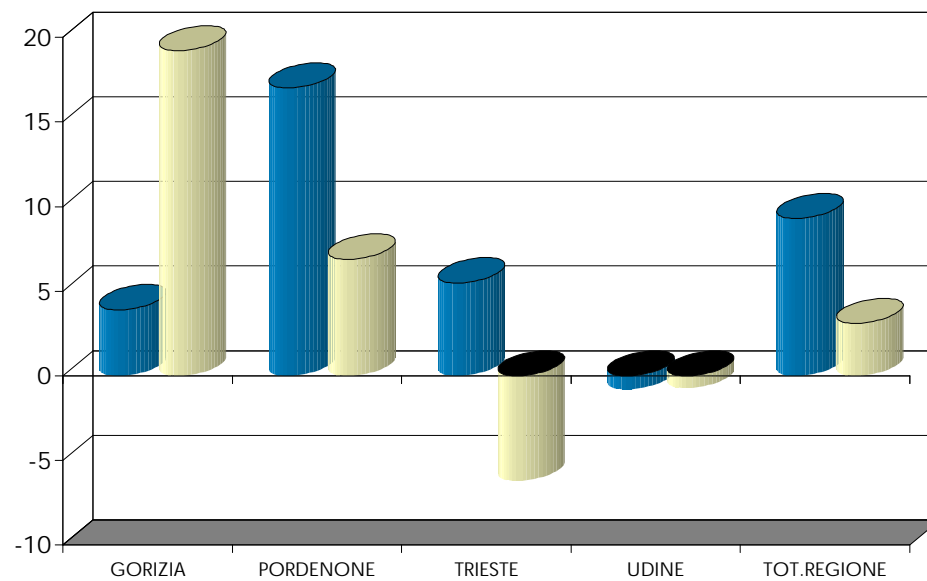

TOTALE REGIONE: ANDAMENTO DEI CONSUNTIVI - QUADRO DI SINTESI

	I trimestre 2007	II trimestre 2007	III trimestre 2007	IV trimestre 2007
PRODUZIONE				
- var. % congiunturale	1,4	0,4	-0,7	8,1
- var. % tendenziale	11,3	4,0	4,0	3,5
VENDITE TOTALE				
- var. % congiunturale	-0,4	3,3	-1,0	8,9
- var. % tendenziale	19,2	7,3	4,3	4,6
VENDITE ITALIA				
- var. % congiunturale	-0,9	8,6	-2,1	8,6
- var. % tendenziale	14,2	8,7	3,0	4,8
VENDITE ESTERO				
- var. % congiunturale	-0,2	0,2	0,9	9,3
- var. % tendenziale	22,8	6,7	7,3	3,1
NUOVI ORDINI				
- var. % congiunturale	10,7	1,2	14,6	7,8
- var. % tendenziale	10,7	5,6	9,6	1,0
SCORTE (% risposte)				
- esuberanti	6	8	5	8
- adeguate	88	80	88	88
- scarse	2	10	2	0
- non si tengono	4	2	5	4
UTILIZZO IMPIANTI				
- grado utilizzazione	86,1	85,1	86,6	85,0
OCCUPAZIONE				
- variaz. congiunt.	0,3	2,5	1,4	-0,7

3.3. DATI DI PREVISIONE PER IL I TRIMESTRE 2008
DATI REGIONALI E TOTALI PROVINCIALI

PREVISIONI I TRIMESTRE 2008 – TOTALE REGIONE

PREVISIONI I TRIMESTRE 2008 – SITUAZIONE PER PROVINCIA

TOTALE REGIONE: ANDAMENTO DELLE PREVISIONI – QUADRO DI SINTESI

PREVISIONI I TRIMESTRE 2008 (% RISPOSTE)

TOTALE REGIONE

SETTORI	PRODUZIONE			DOMANDA INTERNA			DOMANDA ESTERA			OCCUPAZIONE		
	+	=	-	+	=	-	+	=	-	+	=	-
Petrolio	nd	nd	nd	nd	nd	nd	nd	nd	nd	nd	nd	nd
Prod.I trasf. metalli	0	100	0	5	95	0	4	96	0	0	100	0
Estr.minerali non met.	nd	nd	nd	nd	nd	nd	nd	nd	nd	nd	nd	nd
Lav.minerali non met.	12	77	11	14	70	16	89	11	0	21	71	8
Ind. chimiche e affini	21	77	2	16	84	1	67	33	0	2	97	1
- industrie chimiche	21	77	2	16	84	1	67	33	0	2	97	1
- prod.fibre art. e sin.	nd	nd	nd	nd	nd	nd	nd	nd	nd	nd	nd	nd
Industrie meccaniche	24	65	12	9	85	6	32	47	21	19	66	15
- Costr. prodot. in met.	22	78	0	10	87	3	22	78	0	25	75	0
- Costr. instal macchine	25	71	4	9	88	3	41	50	9	21	69	10
- Macchine per ufficio	nd	nd	nd	nd	nd	nd	nd	nd	nd	nd	nd	nd
- Mat.elettr.elettron.	20	24	56	2	70	27	20	2	79	2	42	56
- Strum. prec. med.chir.	0	100	0	0	100	0	100	0	0	0	100	0
Mezzi di trasporto	0	100	0	0	100	0	nd	nd	nd	0	100	0
- Costruz.autoveicoli	nd	nd	nd	nd	nd	nd	nd	nd	nd	nd	nd	nd
- Altri mezzi trasp.	0	100	0	0	100	0	nd	nd	nd	0	100	0
Alimentari	49	25	27	34	15	51	75	5	21	47	18	34
- Alimentari di base	0	44	56	0	17	83	0	17	83	1	26	73
- Bevande e altri alim.	91	8	0	82	13	5	99	1	1	88	12	0
Industrie tessili	0	100	0	0	100	0	0	100	0	0	100	0
Pelli e cuoio	0	100	0	0	100	0	nd	nd	nd	0	100	0
Calz.abbigl.bianc.casa	100	0	0	100	0	0	100	0	0	100	0	0
Legno, mobili in legno	11	86	4	9	45	46	16	53	31	2	90	8
Carta, stampa, editoria	23	70	7	0	94	6	0	100	0	0	100	0
Gomma e plastica	67	19	14	65	0	35	66	34	0	0	86	14
Manifatturiere diverse	nd	nd	nd	nd	nd	nd	nd	nd	nd	nd	nd	nd
T O T A L E	21	69	10	12	74	14	34	50	16	15	74	12

PREVISIONI I TRIMESTRE 2008 (% RISPOSTE)

Situazione per provincia

	GORIZIA	PORDENONE	TRIESTE	UDINE	TOTALE
PRODUZIONE					
- aumento	33,1	38,3	30,9	9,9	21,2
- stabile	48,4	54,5	48,1	85,2	69,3
- diminuzione	18,5	7,2	21,0	4,8	9,5
DOMANDA INTERNA					
- aumento	10,0	11,0	22,0	8,8	11,5
- stabile	73,4	80,2	69,9	74,1	74,1
- diminuzione	16,6	8,9	8,2	17,1	14,3
DOMANDA ESTERA					
- aumento	35,6	38,8	37,5	28,8	34,1
- stabile	52,9	53,7	25,1	60,2	49,8
- diminuzione	11,5	7,6	37,4	11,0	16,1
OCCUPAZIONE					
- aumento	14,2	25,3	22,6	8,2	14,8
- stabile	82,1	60,7	56,3	83,5	73,5
- diminuzione	3,6	13,9	21,2	8,3	11,7

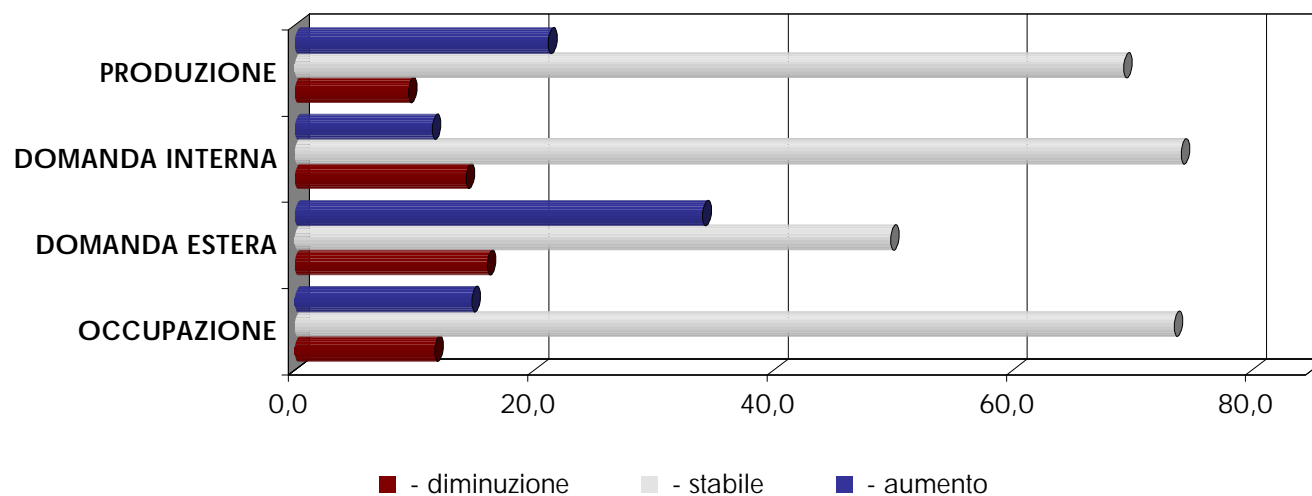

TOTALE REGIONE: ANDAMENTO DELLE PREVISIONI - QUADRO DI SINTESI (% RISPOSTE)

	VARIABILI	II TRIM. 2007	III TRIM. 2007	IV TRIM. 2007	I TRIM. 2008
PRODUZIONE	- aumento	23,9	39,0	47,1	21,2
	- stabile	73,4	46,2	44,8	69,3
	- diminuzione	2,7	14,8	8,1	9,5
DOMANDA INTERNA	- aumento	32,4	13,6	7,1	11,5
	- stabile	64,7	65,0	82,2	74,1
	- diminuzione	2,9	21,4	10,7	14,3
DOMANDA ESTERA	- aumento	58,2	56,2	37,5	34,1
	- stabile	40,8	35,7	51,4	49,8
	- diminuzione	1,0	8,1	11,1	16,1
OCCUPAZIONE	- aumento	11,7	26,6	10,8	14,8
	- stabile	85,9	67,9	85,7	73,5
	- diminuzione	2,4	5,5	3,6	11,7

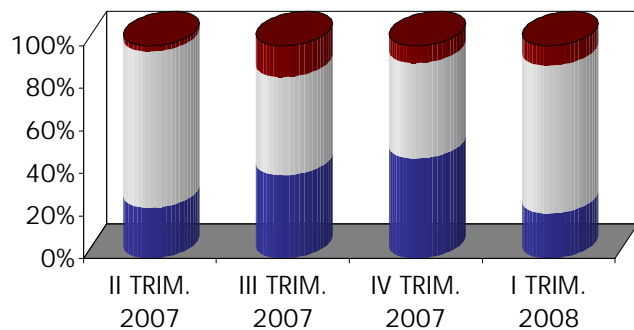

DOMANDA ESTERA

PRODUZIONE

■ - diminuzione
 ■ - stabile
 ■ - aumento

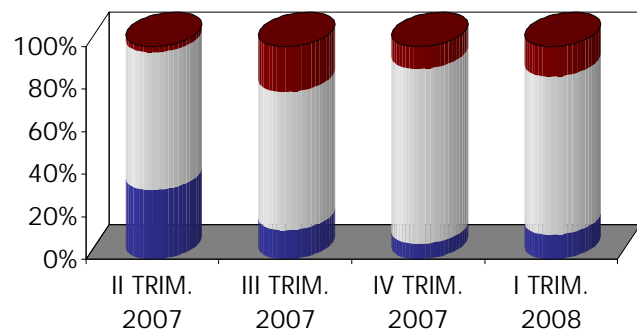
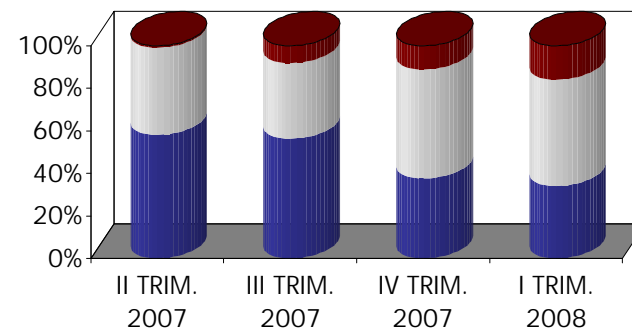

OCCUPAZIONE

DOMANDA INTERNA

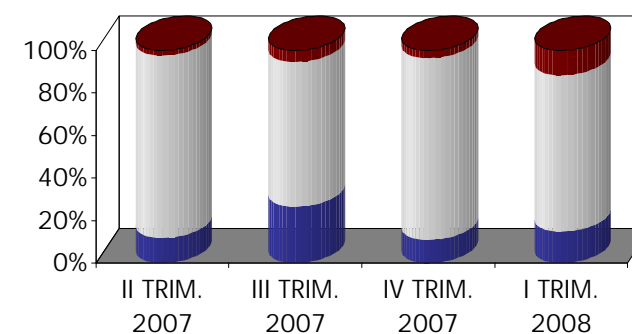

3.4. ALLEGATI STATISTICI PROVINCIALI
TABELLE PROVINCIALI PER SETTORE - DATI CONSUNTIVI E DI PREVISIONE

CONSUNTIVI IV TRIMESTRE 2007 – PROVINCIA DI GORIZIA (I)

CONSUNTIVI IV TRIMESTRE 2007 – PROVINCIA DI GORIZIA (II)

CONSUNTIVI IV TRIMESTRE 2007 – PROVINCIA DI PORDENONE (I)

CONSUNTIVI IV TRIMESTRE 2007 – PROVINCIA DI PORDENONE (II)

CONSUNTIVI IV TRIMESTRE 2007 – PROVINCIA DI TRIESTE (I)

CONSUNTIVI IV TRIMESTRE 2007 – PROVINCIA DI TRIESTE (II)

CONSUNTIVI IV TRIMESTRE 2007 – PROVINCIA DI UDINE (I)

CONSUNTIVI IV TRIMESTRE 2007 – PROVINCIA DI UDINE (II)

PREVISIONI I TRIMESTRE 2008 – PROVINCIA DI GORIZIA

PREVISIONI I TRIMESTRE 2008 – PROVINCIA DI PORDENONE

PREVISIONI I TRIMESTRE 2008 – PROVINCIA DI TRIESTE

PREVISIONI I TRIMESTRE 2008 – PROVINCIA DI UDINE

SETTORI	PRODUZIONE %		VENDITE %						NUOVI ORDINI %		PRODUZIONE ASSICURATA	OCCUPATI %
			TOTALE		ITALIA		ESTERO				n. giorni	
	(c)	(t)	(c)	(t)	(c)	(t)	(c)	(t)	(c)	(t)		(c)
Petrolio	nd	nd	nd	nd	nd	nd	nd	nd	nd	nd	nd	nd
Prod.l trasf. metalli	nd	nd	nd	nd	nd	nd	nd	nd	nd	nd	nd	nd
Estr.minerali non met.	nd	nd	nd	nd	nd	nd	nd	nd	nd	nd	nd	nd
Lav.minerali non met.	nd	nd	nd	nd	nd	nd	nd	nd	nd	nd	nd	nd
Ind. chimiche e affini	nd	nd	nd	nd	nd	nd	nd	nd	nd	nd	nd	nd
- industrie chimiche	nd	nd	nd	nd	nd	nd	nd	nd	nd	nd	nd	nd
- prod. fibre art. e sin.	nd	nd	nd	nd	nd	nd	nd	nd	nd	nd	nd	nd
Industrie meccaniche	0,0	1,7	1,0	1,7	1,2	1,4	0,1	3,2	1,0	3,5	172	0,20
- Costr. prodot. in met.	0,0	2,0	0,0	2,0	0,0	1,5	0,0	5,0	0,0	3,9	180	0,00
- Costr.instal.macchine	0,0	0,0	6,9	0,1	12,3	0,0	0,2	0,2	6,9	0,2	90	1,40
- Macchine per ufficio	nd	nd	nd	nd	nd	nd	nd	nd	nd	nd	nd	nd
- Mat.elettr.elettron.	nd	nd	nd	nd	nd	nd	nd	nd	nd	nd	nd	nd
- Strum. prec. med.chir.	nd	nd	nd	nd	nd	nd	nd	nd	nd	nd	nd	nd
Mezzi di trasporto	25,0	15,0	25,0	15,0	25,0	15,0	nd	nd	0,0	0,0	90	-10,00
- Costruz.autoveicoli	nd	nd	nd	nd	nd	nd	nd	nd	nd	nd	nd	nd
- Altri mezzi trasp.	25,0	15,0	25,0	15,0	25,0	15,0	nd	nd	0,0	0,0	90	-10,00
Alimentari	6,4	0,8	3,8	6,9	2,4	-5,1	5,7	23,0	-12,8	-13,8	nd	0,40
- Alimentari di base	0,0	0,0	4,5	4,5	0,0	0,0	10,0	10,0	-20,0	-20,0	nd	0,00
- Bevande e altri alim.	28,6	2,4	2,3	11,9	6,8	-14,6	-4,5	53,3	2,0	-1,1	nd	0,70
Industrie tessili	0,0	3,0	0,0	3,0	0,0	3,0	nd	nd	0,0	0,0	nd	-2,00
Pelli e cuoio	nd	nd	nd	nd	nd	nd	nd	nd	nd	nd	nd	nd
Calz.abbigl.bianc.casa	nd	nd	nd	nd	nd	nd	nd	nd	nd	nd	nd	nd
Legno, mobili in legno	18,0	13,0	18,0	13,0	20,0	37,0	10,0	-32,0	0,0	nd	10	0,00
Carta, stampa, editoria	3,8	7,2	6,1	5,1	3,0	0,6	8,5	9,8	3,0	1,7	nd	-1,20
Gomma e plastica	4,1	25,2	3,4	26,3	5,6	9,7	1,8	33,9	9,0	24,8	120	0,00
Manifatturiere diverse	nd	nd	nd	nd	nd	nd	nd	nd	nd	nd	nd	nd
T O T A L E	2,5	7,5	3,0	8,1	2,2	1,7	3,9	19,2	1,1	4,9	143	-0,40

(c) = variazione congiunturale

(t) = variazione tendenziale

CONSUNTIVI IV TRIMESTRE 2007

PROVINCIA DI GORIZIA

SETTORI	PREZZI DEI MATERIALI %		PREZZI DEI PROD. FINITI %		SCORTE PRODOTTI FINITI (% risposte)				UTILIZZAZIONE IMPIANTI
	(c)	(t)	(c)	(t)	(E)	(A)	(S)	(N)	(%)
Petrolio	nd	nd	nd	nd	nd	nd	nd	nd	nd
Prod.I trasf. metalli	nd	nd	nd	nd	nd	nd	nd	nd	nd
Estr.minerali non met.	nd	nd	nd	nd	nd	nd	nd	nd	nd
Lav.minerali non met.	nd	nd	nd	nd	nd	nd	nd	nd	nd
Ind. chimiche e affini	nd	nd	nd	nd	nd	nd	nd	nd	nd
- industrie chimiche	nd	nd	nd	nd	nd	nd	nd	nd	nd
- prod. fibre art. e sin.	nd	nd	nd	nd	nd	nd	nd	nd	nd
Industrie meccaniche	0,0	2,4	0,0	0,1	0	100	0	0	78,3
- Costr. prodot. in met.	0,0	2,3	0,0	0,0	0	100	0	0	75,9
- Costr.instal.macchine	0,2	7,0	0,0	0,5	0	100	0	0	93,2
- Macchine per ufficio	nd	nd	nd	nd	nd	nd	nd	nd	nd
- Mat.eletr.elettron.	nd	nd	nd	nd	nd	nd	nd	nd	nd
- Strum. prec. med.chir.	nd	nd	nd	nd	nd	nd	nd	nd	nd
Mezzi di trasporto	0,0	10,0	0,0	0,0	0	0	0	100	100,0
- Costruz.autoveicoli	nd	nd	nd	nd	nd	nd	nd	nd	nd
- Altri mezzi trasp.	0,0	10,0	0,0	0,0	0	0	0	100	100,0
Alimentari	0,2	1,6	0,0	0,1	0	100	0	0	79,5
- Alimentari di base	0,0	0,0	0,0	0,0	0	100	0	0	80,0
- Bevande e altri alim.	0,6	4,9	0,0	0,2	0	100	0	0	78,5
Industrie tessili	0,0	0,0	0,0	0,0	0	100	0	0	99,0
Pelli e cuoio	nd	nd	nd	nd	nd	nd	nd	nd	nd
Calz.abbigl.bianc.casa	nd	nd	nd	nd	nd	nd	nd	nd	nd
Legno, mobili in legno	0,0	2,0	0,0	2,0	100	0	0	0	60,0
Carta, stampa, editoria	0,8	11,4	3,1	12,9	0	100	0	0	83,0
Gomma e plastica	0,0	0,2	0,0	0,2	0	100	0	0	79,3
Manifatturiere diverse	nd	nd	nd	nd	nd	nd	nd	nd	nd
T O T A L E	0,2	3,7	0,6	2,7	0	99	0	0	80,4

(c) = variazione congiunturale

(t) = variazione tendenziale

(E) = esuberanti

(S) = scarse

(A) = adeguate

(N) = non si tengono

CONSUNTIVI IV TRIMESTRE 2007

PROVINCIA DI PORDENONE

SETTORI	PRODUZIONE %		VENDITE %						NUOVI ORDINI %		PRODUZIONE ASSICURATA	OCCUPATI %
	(c)	(t)	TOTALE		ITALIA		ESTERO		(c)	(t)	n. giorni	(c)
			(c)	(t)	(c)	(t)	(c)	(t)				
Petrolio	nd	nd	nd	nd	nd	nd	nd	nd	nd	nd	nd	nd
Prod.l trasf. metalli	nd	nd	nd	nd	nd	nd	nd	nd	nd	nd	nd	nd
Estr.minerali non met.	nd	nd	nd	nd	nd	nd	nd	nd	nd	nd	nd	nd
Lav.minerali non met.	2,8	1,2	-13,0	9,2	1,1	15,0	-35,4	-36,9	5,5	4,2	79	1,20
Ind. chimiche e affini	19,7	6,2	18,8	8,4	26,1	6,4	4,3	13,3	13,2	8,2	60	0,00
- industrie chimiche	19,7	6,2	18,8	8,4	26,1	6,4	4,3	13,3	13,2	8,2	60	0,00
- prod. fibre art. e sin.	nd	nd	nd	nd	nd	nd	nd	nd	nd	nd	nd	nd
Industrie meccaniche	16,8	4,6	22,9	17,3	34,0	36,6	19,1	8,7	45,0	1,6	52	-2,90
- Costr. prodot. in met.	14,1	12,9	15,1	15,9	1,9	0,5	23,0	24,9	68,5	15,3	97	0,40
- Costr.instal.macchine	17,6	2,6	25,0	17,8	49,8	53,2	18,3	5,6	22,4	-11,8	13	-4,20
- Macchine per ufficio	nd	nd	nd	nd	nd	nd	nd	nd	nd	nd	nd	nd
- Mat.elettr.elettron.	-1,0	3,0	-1,0	3,0	-1,0	3,0	nd	nd	-1,0	2,0	30	0,00
- Strum. prec. med.chir.	nd	nd	nd	nd	nd	nd	nd	nd	nd	nd	nd	nd
Mezzi di trasporto	nd	nd	nd	nd	nd	nd	nd	nd	nd	nd	nd	nd
- Costruz.autoveicoli	nd	nd	nd	nd	nd	nd	nd	nd	nd	nd	nd	nd
- Altri mezzi trasp.	nd	nd	nd	nd	nd	nd	nd	nd	nd	nd	nd	nd
Alimentari	nd	nd	nd	nd	nd	nd	nd	nd	nd	nd	nd	nd
- Alimentari di base	nd	nd	nd	nd	nd	nd	nd	nd	nd	nd	nd	nd
- Bevande e altri alim.	nd	nd	nd	nd	nd	nd	nd	nd	nd	nd	nd	nd
Industrie tessili	nd	nd	nd	nd	nd	nd	nd	nd	nd	nd	nd	nd
Pelli e cuoio	nd	nd	nd	nd	nd	nd	nd	nd	nd	nd	nd	nd
Calz.abbigl.bianc.casa	nd	nd	nd	nd	nd	nd	nd	nd	nd	nd	nd	nd
Legno, mobili in legno	7,9	4,8	15,0	5,7	12,7	4,6	21,0	8,8	12,8	7,5	26	1,20
Carta, stampa, editoria	2,1	3,9	10,0	-1,4	13,0	2,0	7,0	-4,0	11,4	5,5	30	-0,80
Gomma e plastica	-19,0	-12,0	-17,0	-16,0	-10,0	-5,0	-21,0	-23,0	-11,0	-18,0	30	0,00
Manifatturiere diverse	nd	nd	nd	nd	nd	nd	nd	nd	nd	nd	nd	nd
T O T A L E	14,9	4,3	20,0	15,3	26,6	27,5	17,0	6,9	33,8	2,6	50	-2,00

(c) = variazione congiunturale

(t) = variazione tendenziale

CONSUNTIVI IV TRIMESTRE 2007

PROVINCIA DI PORDENONE

SETTORI	PREZZI DEI MATERIALI %		PREZZI DEI PROD. FINITI %		SCORTE PRODOTTI FINITI (% risposte)				UTILIZZAZIONE IMPIANTI
	(c)	(t)	(c)	(t)	(E)	(A)	(S)	(N)	(%)
Petrolio	nd	nd	nd	nd	nd	nd	nd	nd	nd
Prod.I trasf. metalli	nd	nd	nd	nd	nd	nd	nd	nd	nd
Estr.minerali non met.	nd	nd	nd	nd	nd	nd	nd	nd	nd
Lav.minerali non met.	1,4	2,8	2,3	1,3	0	100	0	0	83,6
Ind. chimiche e affini	3,5	5,0	2,6	4,0	0	100	0	0	81,5
- industrie chimiche	3,5	5,0	2,6	4,0	0	100	0	0	81,5
- prod. fibre art. e sin.	nd	nd	nd	nd	nd	nd	nd	nd	nd
Industrie meccaniche	1,0	2,9	0,2	1,2	4	90	0	5	87,3
- Costr. prodot. in met.	1,6	5,2	0,0	1,2	0	85	0	15	86,5
- Costr.instal.macchine	0,2	0,6	0,5	1,2	6	92	0	3	87,4
- Macchine per ufficio	nd	nd	nd	nd	nd	nd	nd	nd	nd
- Mat.eletr.elettron.	-2,0	1,0	-2,0	1,0	0	100	0	0	100,0
- Strum. prec. med.chir.	nd	nd	nd	nd	nd	nd	nd	nd	nd
Mezzi di trasporto	nd	nd	nd	nd	nd	nd	nd	nd	nd
- Costruz.autoveicoli	nd	nd	nd	nd	nd	nd	nd	nd	nd
- Altri mezzi trasp.	nd	nd	nd	nd	nd	nd	nd	nd	nd
Alimentari	nd	nd	nd	nd	nd	nd	nd	nd	nd
- Alimentari di base	nd	nd	nd	nd	nd	nd	nd	nd	nd
- Bevande e altri alim.	nd	nd	nd	nd	nd	nd	nd	nd	nd
Industrie tessili	nd	nd	nd	nd	nd	nd	nd	nd	nd
Pelli e cuoio	nd	nd	nd	nd	nd	nd	nd	nd	nd
Calz.abbigl.bianc.casa	nd	nd	nd	nd	nd	nd	nd	nd	nd
Legno, mobili in legno	2,1	6,9	0,1	2,7	13	87	0	0	85,8
Carta, stampa, editoria	1,0	7,4	4,6	1,5	91	9	0	0	87,9
Gomma e plastica	0,0	0,0	0,0	0,0	100	0	0	0	75,0
Manifatturiere diverse	nd	nd	nd	nd	nd	nd	nd	nd	nd
T O T A L E	1,3	3,6	0,8	1,4	9	87	0	4	86,9

(c) = variazione congiunturale

(t) = variazione tendenziale

(E) = esuberanti

(S) = scarse

(A) = adeguate

(N) = non si tengono

CONSUNTIVI IV TRIMESTRE 2007

PROVINCIA DI TRIESTE

SETTORI	PRODUZIONE %		VENDITE %						NUOVI ORDINI %		PRODUZIONE ASSICURATA	OCCUPATI %
	(c)	(t)	TOTALE		ITALIA		ESTERO		(c)	(t)	n. giorni	(c)
			(c)	(t)	(c)	(t)	(c)	(t)				
Petrolio	nd	nd	nd	nd	nd	nd	nd	nd	nd	nd	nd	nd
Prod.l trasf. metalli	-6,0	-2,0	11,0	5,0	11,0	5,0	nd	nd	-1,0	12,0	142	-2,00
Estr.minerali non met.	nd	nd	nd	nd	nd	nd	nd	nd	nd	nd	nd	nd
Lav.minerali non met.	nd	nd	nd	nd	nd	nd	nd	nd	nd	nd	nd	nd
Ind. chimiche e affini	0,0	3,8	0,0	1,9	0,0	-1,6	-0,2	10,5	0,0	2,7	90	4,90
- industrie chimiche	0,0	3,8	0,0	1,9	0,0	-1,6	-0,2	10,5	0,0	2,7	90	4,90
- prod. fibre art. e sin.	nd	nd	nd	nd	nd	nd	nd	nd	nd	nd	nd	nd
Industrie meccaniche	2,0	6,7	1,6	-7,5	0,1	0,7	1,8	-13,4	-22,7	-8,6	30	-0,50
- Costr. prodot. in met.	nd	nd	nd	nd	nd	nd	nd	nd	nd	nd	nd	nd
- Costr.instal.macchine	-5,9	27,7	-3,9	-0,9	-3,9	16,8	-4,9	-22,4	-74,6	-5,8	30	0,80
- Macchine per ufficio	nd	nd	nd	nd	nd	nd	nd	nd	nd	nd	nd	nd
- Mat.eletr.elettron.	8,0	-9,0	5,3	-12,5	4,3	-16,2	5,4	-8,5	16,0	-10,7	30	-1,40
- Strum. prec. med.chir.	nd	nd	nd	nd	nd	nd	nd	nd	nd	nd	nd	nd
Mezzi di trasporto	nd	nd	nd	nd	nd	nd	nd	nd	nd	nd	nd	nd
- Costruz.autoveicoli	nd	nd	nd	nd	nd	nd	nd	nd	nd	nd	nd	nd
- Altri mezzi trasp.	nd	nd	nd	nd	nd	nd	nd	nd	nd	nd	nd	nd
Alimentari	5,2	1,4	21,2	3,5	28,3	-1,1	15,3	10,9	26,0	4,0	45	-0,40
- Alimentari di base	nd	3,0	nd	3,0	nd	3,0	nd	nd	nd	-8,0	nd	0,00
- Bevande e altri alim.	5,2	1,4	21,2	3,5	28,3	-1,1	15,3	10,9	26,0	4,0	45	-0,50
Industrie tessili	11,0	8,0	12,0	7,0	12,0	7,0	nd	nd	11,0	8,0	30	0,00
Pelli e cuoio	nd	nd	nd	nd	nd	nd	nd	nd	nd	nd	nd	nd
Calz.abbigl.bianc.casa	nd	nd	nd	nd	nd	nd	nd	nd	nd	nd	nd	nd
Legno, mobili in legno	nd	nd	nd	nd	nd	nd	nd	nd	nd	nd	nd	nd
Carta, stampa, editoria	nd	nd	nd	nd	nd	nd	nd	nd	nd	nd	nd	nd
Gomma e plastica	nd	nd	nd	nd	nd	nd	nd	nd	nd	nd	nd	nd
Manifatturiere diverse	nd	nd	nd	nd	nd	nd	nd	nd	nd	nd	nd	nd
T O T A L E	2,0	4,0	8,5	-2,3	10,9	1,2	5,5	-6,2	-5,1	-1,9	67	-0,40

(c) = variazione congiunturale

(t) = variazione tendenziale

CONSUNTIVI IV TRIMESTRE 2007

PROVINCIA DI TRIESTE

SETTORI	PREZZI DEI MATERIALI %		PREZZI DEI PROD. FINITI %		SCORTE PRODOTTI FINITI (% risposte)				UTILIZZAZIONE IMPIANTI
	(c)	(t)	(c)	(t)	(E)	(A)	(S)	(N)	(%)
Petrolio	nd	nd	nd	nd	nd	nd	nd	nd	nd
Prod.I trasf. metalli	-3,0	-10,0	1,5	5,0	0	100	0	0	70,0
Estr.minerali non met.	nd	nd	nd	nd	nd	nd	nd	nd	nd
Lav.minerali non met.	nd	nd	nd	nd	nd	nd	nd	nd	nd
Ind. chimiche e affini	0,0	1,9	0,0	-1,6	0	100	0	0	88,4
- industrie chimiche	0,0	1,9	0,0	-1,6	0	100	0	0	88,4
- prod. fibre art. e sin.	nd	nd	nd	nd	nd	nd	nd	nd	nd
Industrie meccaniche	1,0	-0,7	0,2	1,3	0	86	0	14	84,4
- Costr. prodot. in met.	nd	nd	nd	nd	nd	nd	nd	nd	nd
- Costr.instal.macchine	2,0	5,0	0,0	2,0	0	100	0	0	78,4
- Macchine per ufficio	nd	nd	nd	nd	nd	nd	nd	nd	nd
- Mat.eletr.elettron.	0,2	-4,8	0,3	0,6	0	75	0	25	90,0
- Strum. prec. med.chir.	nd	nd	nd	nd	nd	nd	nd	nd	nd
Mezzi di trasporto	nd	nd	nd	nd	nd	nd	nd	nd	nd
- Costruz.autoveicoli	nd	nd	nd	nd	nd	nd	nd	nd	nd
- Altri mezzi trasp.	nd	nd	nd	nd	nd	nd	nd	nd	nd
Alimentari	0,0	3,5	0,0	2,0	0	100	0	0	78,4
- Alimentari di base	nd	55,0	nd	0,0	0	0	100	0	50,0
- Bevande e altri alim.	0,0	3,3	0,0	2,0	0	100	0	0	78,5
Industrie tessili	0,0	0,0	0,0	0,0	0	0	0	100	85,0
Pelli e cuoio	nd	nd	nd	nd	nd	nd	nd	nd	nd
Calz.abbigl.bianc.casa	nd	nd	nd	nd	nd	nd	nd	nd	nd
Legno, mobili in legno	nd	nd	nd	nd	nd	nd	nd	nd	nd
Carta, stampa, editoria	nd	nd	nd	nd	nd	nd	nd	nd	nd
Gomma e plastica	nd	nd	nd	nd	nd	nd	nd	nd	nd
Manifatturiere diverse	nd	nd	nd	nd	nd	nd	nd	nd	nd
T O T A L E	0,2	-0,6	0,3	1,9	0	91	0	9	80,7

(c) = variazione congiunturale

(t) = variazione tendenziale

(E) = esuberanti

(S) = scarse

(A) = adeguate

(N) = non si tengono

CONSUNTIVI IV TRIMESTRE 2007

PROVINCIA DI UDINE

SETTORI	PRODUZIONE %		VENDITE %						NUOVI ORDINI %		PRODUZIONE ASSICURATA	OCCUPATI %
	(c)	(t)	TOTALE		ITALIA		ESTERO		(c)	(t)	n. giorni	(c)
			(c)	(t)	(c)	(t)	(c)	(t)				
Petrolio	nd	nd	nd	nd	nd	nd	nd	nd	nd	nd	nd	nd
Prod.l trasf. metalli	32,8	7,3	12,2	2,2	15,0	2,9	6,4	0,8	29,6	-1,7	20	0,20
Estr.minerali non met.	nd	nd	nd	nd	nd	nd	nd	nd	nd	nd	nd	nd
Lav.minerali non met.	5,0	-4,2	-1,4	-2,7	0,2	-2,8	-10,2	-2,4	-4,9	1,3	93	0,20
Ind. chimiche e affini	-7,8	0,7	-8,1	-7,1	-7,7	-3,1	-9,1	-12,3	-10,5	-7,8	10	-1,50
- industrie chimiche	-7,8	0,7	-8,1	-7,1	-7,7	-3,1	-9,1	-12,3	-10,5	-7,8	10	-1,50
- prod. fibre art. e sin.	nd	nd	nd	nd	nd	nd	nd	nd	nd	nd	nd	nd
Industrie meccaniche	1,8	3,3	0,0	0,0	-0,2	-1,6	0,4	4,4	-0,6	6,0	87	0,70
- Costr. prodot. in met.	-1,8	-3,6	-1,7	-3,1	-2,9	-4,0	1,0	-1,6	-3,5	1,5	31	-1,10
- Costr.instal.macchine	2,1	4,0	0,2	0,4	0,2	-1,3	0,1	5,2	-0,1	6,7	125	1,00
- Macchine per ufficio	nd	nd	nd	nd	nd	nd	nd	nd	nd	nd	nd	nd
- Mat.elettr.elettron.	6,1	14,9	1,8	4,9	0,0	1,1	10,0	22,5	0,0	6,1	82	0,00
- Strum. prec. med.chir.	18,0	14,0	0,0	0,0	0,0	0,0	0,0	0,0	0,0	4,0	nd	0,00
Mezzi di trasporto	nd	nd	nd	nd	nd	nd	nd	nd	nd	nd	nd	nd
- Costruz.autoveicoli	nd	nd	nd	nd	nd	nd	nd	nd	nd	nd	nd	nd
- Altri mezzi trasp.	nd	nd	nd	nd	nd	nd	nd	nd	nd	nd	nd	nd
Alimentari	-0,8	3,5	0,2	1,8	0,0	0,8	1,8	8,4	0,8	3,1	69	0,60
- Alimentari di base	-1,1	3,8	-0,1	2,0	-0,3	0,9	1,8	8,6	0,7	3,4	69	0,80
- Bevande e altri alim.	3,2	0,0	3,2	0,0	3,6	0,0	0,0	0,0	3,2	0,0	nd	-3,60
Industrie tessili	6,0	17,0	2,0	4,0	0,0	10,0	3,0	0,0	nd	nd	30	0,00
Pelli e cuoio	-3,0	-5,0	2,0	-5,0	2,0	-5,0	nd	nd	0,0	-3,0	60	-4,00
Calz.abbigl.bianc.casa	-5,0	-7,0	-4,0	-5,0	-4,0	-5,0	0,0	0,0	-15,0	-10,0	5	0,00
Legno, mobili in legno	-4,0	-3,2	-0,1	-1,8	3,0	-1,7	-5,4	-2,2	-0,6	-1,0	27	-0,80
Carta, stampa, editoria	2,9	1,5	5,4	-3,0	5,5	-2,2	3,8	-6,4	-1,1	1,5	34	-2,50
Gomma e plastica	-2,0	-2,0	-2,0	-2,0	-2,0	-2,0	0,0	0,0	0,0	0,0	nd	0,00
Manifatturiere diverse	nd	nd	nd	nd	nd	nd	nd	nd	nd	nd	nd	nd
T O T A L E	6,3	2,2	1,9	-0,8	3,0	-0,8	-0,8	-0,7	4,5	1,1	41	0,00

(c) = variazione congiunturale

(t) = variazione tendenziale

CONSUNTIVI IV TRIMESTRE 2007

PROVINCIA DI UDINE

SETTORI	PREZZI DEI MATERIALI %		PREZZI DEI PROD. FINITI %		SCORTE PRODOTTI FINITI (% risposte)				UTILIZZAZIONE IMPIANTI
	(c)	(t)	(c)	(t)	(E)	(A)	(S)	(N)	(%)
Petrolio	nd	nd	nd	nd	nd	nd	nd	nd	nd
Prod.I trasf. metalli	0,9	0,4	0,7	2,7	0	100	0	0	92,1
Estr.minerali non met.	nd	nd	nd	nd	nd	nd	nd	nd	nd
Lav.minerali non met.	0,2	1,3	-0,2	1,1	4	96	0	0	65,9
Ind. chimiche e affini	4,7	5,8	6,5	0,1	55	45	0	0	71,0
- industrie chimiche	4,7	5,8	6,5	0,1	55	45	0	0	71,0
- prod. fibre art. e sin.	nd	nd	nd	nd	nd	nd	nd	nd	nd
Industrie meccaniche	-0,2	3,4	0,0	2,7	4	92	1	3	88,2
- Costr. prodot. in met.	-0,9	-4,2	-0,2	-0,3	30	61	1	7	75,5
- Costr.instal.macchine	-0,1	4,6	0,0	3,3	0	97	1	2	90,5
- Macchine per ufficio	nd	nd	nd	nd	nd	nd	nd	nd	nd
- Mat.eletr.elettron.	0,0	3,0	0,0	-3,0	0	100	0	0	82,4
- Strum. prec. med.chir.	0,0	7,0	0,0	5,0	0	0	0	100	86,0
Mezzi di trasporto	nd	nd	nd	nd	nd	nd	nd	nd	nd
- Costruz.autoveicoli	nd	nd	nd	nd	nd	nd	nd	nd	nd
- Altri mezzi trasp.	nd	nd	nd	nd	nd	nd	nd	nd	nd
Alimentari	2,7	2,1	1,9	3,6	0	90	0	10	83,4
- Alimentari di base	3,0	2,0	2,0	3,6	0	90	0	10	84,6
- Bevande e altri alim.	0,0	3,4	0,0	3,4	0	100	0	0	67,8
Industrie tessili	0,0	0,0	0,0	0,0	100	0	0	0	90,0
Pelli e cuoio	0,0	0,0	0,0	0,0	0	100	0	0	70,0
Calz.abbigl.bianc.casa	8,0	7,0	0,0	2,0	100	0	0	0	60,0
Legno, mobili in legno	0,3	6,2	0,1	4,3	4	96	0	0	83,7
Carta, stampa, editoria	-0,1	-2,1	4,2	9,7	67	29	0	4	96,6
Gomma e plastica	0,0	2,0	0,0	2,0	0	100	0	0	93,0
Manifatturiere diverse	nd	nd	nd	nd	nd	nd	nd	nd	nd
T O T A L E	0,9	2,9	1,2	3,1	12	86	0	2	86,0

(c) = variazione congiunturale

(t) = variazione tendenziale

(E) = esuberanti

(S) = scarse

(A) = adeguate

(N) = non si tengono

PREVISIONI I TRIMESTRE 2008 (% RISPOSTE)

PROVINCIA DI GORIZIA

SETTORI	PRODUZIONE			DOMANDA INTERNA			DOMANDA ESTERA			OCCUPAZIONE		
	+	=	-	+	=	-	+	=	-	+	=	-
Petrolio	nd	nd	nd	nd	nd	nd	nd	nd	nd	nd	nd	nd
Prod.I trasf. metalli	nd	nd	nd	nd	nd	nd	nd	nd	nd	nd	nd	nd
Estr.minerali non met.	nd	nd	nd	nd	nd	nd	nd	nd	nd	nd	nd	nd
Lav.minerali non met.	nd	nd	nd	nd	nd	nd	nd	nd	nd	nd	nd	nd
Ind. chimiche e affini	nd	nd	nd	nd	nd	nd	nd	nd	nd	nd	nd	nd
- industrie chimiche	nd	nd	nd	nd	nd	nd	nd	nd	nd	nd	nd	nd
- prod.fibre art. e sin.	nd	nd	nd	nd	nd	nd	nd	nd	nd	nd	nd	nd
Industrie meccaniche	35	65	0	4	96	0	8	92	0	34	67	0
- Costr. prodot. in met.	39	61	0	0	100	0	0	100	0	39	61	0
- Costr. instal macchine	9	91	0	41	59	0	21	79	0	0	100	0
- Macchine per ufficio	nd	nd	nd	nd	nd	nd	nd	nd	nd	nd	nd	nd
- Mat.eletr.elettron.	nd	nd	nd	nd	nd	nd	nd	nd	nd	nd	nd	nd
- Strum. prec. med.chir.	nd	nd	nd	nd	nd	nd	nd	nd	nd	nd	nd	nd
Mezzi di trasporto	0	100	0	0	100	0	nd	nd	nd	0	100	0
- Costruz.autoveicoli	nd	nd	nd	nd	nd	nd	nd	nd	nd	nd	nd	nd
- Altri mezzi trasp.	0	100	0	0	100	0	nd	nd	nd	0	100	0
Alimentari	18	13	69	0	11	89	27	0	73	0	100	0
- Alimentari di base	0	0	100	0	0	100	0	0	100	0	100	0
- Bevande e altri alim.	54	41	5	0	31	69	89	0	11	0	100	0
Industrie tessili	0	100	0	0	100	0	nd	nd	nd	0	100	0
Pelli e cuoio	nd	nd	nd	nd	nd	nd	nd	nd	nd	nd	nd	nd
Calz.abbigl.bianc.casa	nd	nd	nd	nd	nd	nd	nd	nd	nd	nd	nd	nd
Legno, mobili in legno	0	100	0	0	100	0	0	100	0	0	100	0
Carta, stampa, editoria	0	72	28	0	75	25	0	100	0	0	100	0
Gomma e plastica	81	0	19	81	0	19	82	18	0	0	81	19
Manfatturiere diverse	nd	nd	nd	nd	nd	nd	nd	nd	nd	nd	nd	nd
T O T A L E	33	48	19	10	73	17	36	53	12	14	82	4

PREVISIONI I TRIMESTRE 2008 (% RISPOSTE)

PROVINCIA DI PORDENONE

SETTORI	PRODUZIONE			DOMANDA INTERNA			DOMANDA ESTERA			OCCUPAZIONE		
	+	=	-	+	=	-	+	=	-	+	=	-
Petrolio	nd	nd	nd	nd	nd	nd	nd	nd	nd	nd	nd	nd
Prod.I trasf. metalli	nd	nd	nd	nd	nd	nd	nd	nd	nd	nd	nd	nd
Estr.minerali non met.	nd	nd	nd	nd	nd	nd	nd	nd	nd	nd	nd	nd
Lav.minerali non met.	32	68	0	42	58	0	100	0	0	32	68	0
Ind. chimiche e affini	88	0	12	0	91	9	82	18	0	0	88	12
- industrie chimiche	88	0	12	0	91	9	82	18	0	0	88	12
- prod.fibre art. e sin.	nd	nd	nd	nd	nd	nd	nd	nd	nd	nd	nd	nd
Industrie meccaniche	35	57	9	5	87	9	38	53	9	32	48	20
- Costr. prodot. in met.	13	87	0	0	100	0	16	84	0	13	87	0
- Costr.instal macchine	54	28	18	12	66	22	57	27	17	53	6	40
- Macchine per ufficio	nd	nd	nd	nd	nd	nd	nd	nd	nd	nd	nd	nd
- Mat.eletr.elettron.	100	0	0	0	100	0	nd	nd	nd	0	100	0
- Strum. prec. med.chir.	nd	nd	nd	nd	nd	nd	nd	nd	nd	nd	nd	nd
Mezzi di trasporto	nd	nd	nd	nd	nd	nd	nd	nd	nd	nd	nd	nd
- Costruz.autoveicoli	nd	nd	nd	nd	nd	nd	nd	nd	nd	nd	nd	nd
- Altri mezzi trasp.	nd	nd	nd	nd	nd	nd	nd	nd	nd	nd	nd	nd
Alimentari	nd	nd	nd	nd	nd	nd	nd	nd	nd	nd	nd	nd
- Alimentari di base	nd	nd	nd	nd	nd	nd	nd	nd	nd	nd	nd	nd
- Bevande e altri alim.	nd	nd	nd	nd	nd	nd	nd	nd	nd	nd	nd	nd
Industrie tessili	nd	nd	nd	nd	nd	nd	nd	nd	nd	nd	nd	nd
Pelli e cuoio	nd	nd	nd	nd	nd	nd	nd	nd	nd	nd	nd	nd
Calz.abbigl.bianc.casa	nd	nd	nd	nd	nd	nd	nd	nd	nd	nd	nd	nd
Legno, mobili in legno	26	66	9	16	75	10	56	38	6	0	100	0
Carta, stampa, editoria	88	12	0	0	94	6	0	100	0	0	100	0
Gomma e plastica	0	100	0	0	0	100	0	100	0	0	100	0
Manfatturiere diverse	nd	nd	nd	nd	nd	nd	nd	nd	nd	nd	nd	nd
T O T A L E	38	55	7	11	80	9	39	54	8	25	61	14

PREVISIONI I TRIMESTRE 2008 (% RISPOSTE)

PROVINCIA DI TRIESTE

SETTORI	PRODUZIONE			DOMANDA INTERNA			DOMANDA ESTERA			OCCUPAZIONE		
	+	=	-	+	=	-	+	=	-	+	=	-
Petrolio	nd	nd	nd	nd	nd	nd	nd	nd	nd	nd	nd	nd
Prod.I trasf. metalli	0	100	0	0	100	0	nd	nd	nd	0	100	0
Estr.minerali non met.	nd	nd	nd	nd	nd	nd	nd	nd	nd	nd	nd	nd
Lav.minerali non met.	nd	nd	nd	nd	nd	nd	nd	nd	nd	nd	nd	nd
Ind. chimiche e affini	97	3	0	80	20	0	100	0	0	0	100	0
- industrie chimiche	97	3	0	80	20	0	100	0	0	0	100	0
- prod.fibre art. e sin.	nd	nd	nd	nd	nd	nd	nd	nd	nd	nd	nd	nd
Industrie meccaniche	11	54	35	1	83	16	14	35	52	1	64	35
- Costr. prodot. in met.	nd	nd	nd	nd	nd	nd	nd	nd	nd	nd	nd	nd
- Costr. instal macchine	2	98	0	2	98	0	2	98	0	0	100	0
- Macchine per ufficio	nd	nd	nd	nd	nd	nd	nd	nd	nd	nd	nd	nd
- Mat.eletr.elettron.	17	23	61	0	68	32	20	0	80	2	37	61
- Strum. prec. med.chir.	nd	nd	nd	nd	nd	nd	nd	nd	nd	nd	nd	nd
Mezzi di trasporto	nd	nd	nd	nd	nd	nd	nd	nd	nd	nd	nd	nd
- Costruz.autoveicoli	nd	nd	nd	nd	nd	nd	nd	nd	nd	nd	nd	nd
- Altri mezzi trasp.	nd	nd	nd	nd	nd	nd	nd	nd	nd	nd	nd	nd
Alimentari	99	1	0	99	1	0	100	0	0	99	0	1
- Alimentari di base	0	100	0	0	100	0	nd	nd	nd	0	0	100
- Bevande e altri alim.	100	0	0	100	0	0	100	0	0	100	0	0
Industrie tessili	0	100	0	0	100	0	0	0	0	0	100	0
Pelli e cuoio	nd	nd	nd	nd	nd	nd	nd	nd	nd	nd	nd	nd
Calz.abbigl.bianc.casa	nd	nd	nd	nd	nd	nd	nd	nd	nd	nd	nd	nd
Legno, mobili in legno	nd	nd	nd	nd	nd	nd	nd	nd	nd	nd	nd	nd
Carta, stampa, editoria	nd	nd	nd	nd	nd	nd	nd	nd	nd	nd	nd	nd
Gomma e plastica	nd	nd	nd	nd	nd	nd	nd	nd	nd	nd	nd	nd
Manfatturiere diverse	nd	nd	nd	nd	nd	nd	nd	nd	nd	nd	nd	nd
T O T A L E	31	48	21	22	70	8	38	25	37	23	56	21

PREVISIONI I TRIMESTRE 2008 (% RISPOSTE)

PROVINCIA DI UDINE

SETTORI	PRODUZIONE			DOMANDA INTERNA			DOMANDA ESTERA			OCCUPAZIONE		
	+	=	-	+	=	-	+	=	-	+	=	-
Petrolio	nd	nd	nd	nd	nd	nd	nd	nd	nd	nd	nd	nd
Prod.I trasf. metalli	0	100	0	7	93	0	4	96	0	0	100	0
Estr.minerali non met.	nd	nd	nd	nd	nd	nd	nd	nd	nd	nd	nd	nd
Lav.minerali non met.	0	82	18	2	75	23	79	21	0	14	73	14
Ind. chimiche e affini	6	93	1	9	91	0	63	37	0	2	98	0
- industrie chimiche	6	93	1	9	91	0	63	37	0	2	98	0
- prod.fibre art. e sin.	nd	nd	nd	nd	nd	nd	nd	nd	nd	nd	nd	nd
Industrie meccaniche	22	78	0	14	84	3	48	48	5	19	81	1
- Costr. prodot. in met.	31	69	0	38	51	11	64	36	0	45	55	0
- Costr. instal macchine	21	79	0	10	89	1	45	50	5	15	84	1
- Macchine per ufficio	nd	nd	nd	nd	nd	nd	nd	nd	nd	nd	nd	nd
- Mat.eletr.elettron.	30	70	0	26	74	0	0	100	0	0	100	0
- Strum. prec. med.chir.	0	100	0	0	100	0	100	0	0	0	100	0
Mezzi di trasporto	nd	nd	nd	nd	nd	nd	nd	nd	nd	nd	nd	nd
- Costruz.autoveicoli	nd	nd	nd	nd	nd	nd	nd	nd	nd	nd	nd	nd
- Altri mezzi trasp.	nd	nd	nd	nd	nd	nd	nd	nd	nd	nd	nd	nd
Alimentari	0	54	46	0	24	76	0	28	72	1	20	79
- Alimentari di base	0	50	50	0	18	82	0	26	74	1	14	85
- Bevande e altri alim.	0	100	0	0	100	0	0	100	0	0	100	0
Industrie tessili	0	100	0	0	100	0	0	100	0	0	100	0
Pelli e cuoio	0	100	0	0	100	0	nd	nd	nd	0	100	0
Calz.abbigl.bianc.casa	100	0	0	100	0	0	100	0	0	100	0	0
Legno, mobili in legno	8	90	2	8	38	55	10	55	35	2	88	10
Carta, stampa, editoria	1	99	0	0	100	0	0	100	0	0	100	0
Gomma e plastica	100	0	0	100	0	0	0	100	0	0	100	0
Manfatturiere diverse	nd	nd	nd	nd	nd	nd	nd	nd	nd	nd	nd	nd
T O T A L E	10	85	5	9	74	17	29	60	11	8	84	8

4

SINTESI REGIONALI E PROVINCIALI DEGLI ANDAMENTI DELLE VARIAZIONI PERCENTUALI CONGIUNTURALI E TENDENZIALI NEL BIENNIO 2006-2007

VARIAZIONI % CONGIUNTURALI – SINTESI REGIONALE

VARIAZIONI % TENDENZIALI – SINTESI REGIONALE

VARIAZIONI % CONGIUNTURALI – SINTESI PROVINCIALI – PROVINCIA DI GORIZIA

VARIAZIONI % CONGIUNTURALI – SINTESI PROVINCIALI – PROVINCIA DI PORDENONE

VARIAZIONI % CONGIUNTURALI – SINTESI PROVINCIALI – PROVINCIA DI TRIESTE

VARIAZIONI % CONGIUNTURALI – SINTESI PROVINCIALI – PROVINCIA DI UDINE

VARIAZIONI % TENDENZIALI – SINTESI PROVINCIALI – PROVINCIA DI GORIZIA

VARIAZIONI % TENDENZIALI – SINTESI PROVINCIALI – PROVINCIA DI PORDENONE

VARIAZIONI % TENDENZIALI – SINTESI PROVINCIALI – PROVINCIA DI TRIESTE

VARIAZIONI % TENDENZIALI – SINTESI PROVINCIALI – PROVINCIA DI UDINE

ANDAMENTO DEI CONSUNTIVI I TRIMESTRE 2006 - IV TRIMESTRE 2007

VARIAZIONI % CONGIUNTURALI - SINTESI REGIONALE

	2006				2007			
	I	II	III	IV	I	II	III	IV
PRODUZIONE	1,4	5,2	1,9	10,0	1,4	0,4	-0,7	8,1
TOTALE VENDITE	-2,5	10,4	18,3	11,3	-0,4	3,3	-1,0	8,9
VENDITE ITALIA	-2,5	8,8	2,6	11,7	-0,9	8,6	-2,1	8,6
VENDITE ESTERO	-2,4	12,2	34,3	11,3	-0,2	0,2	0,9	9,3
OCCUPAZIONE	-0,2	0,7	1,3	0,8	0,3	2,5	1,4	-0,7

PRODUZIONE

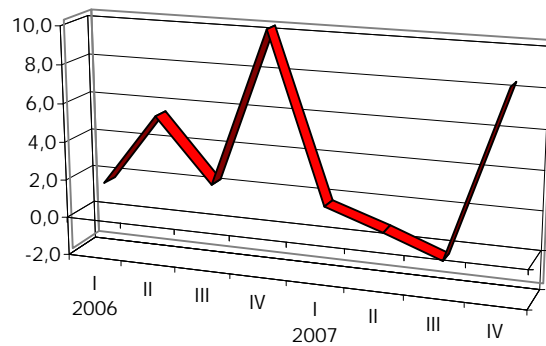

TOTALE VENDITE

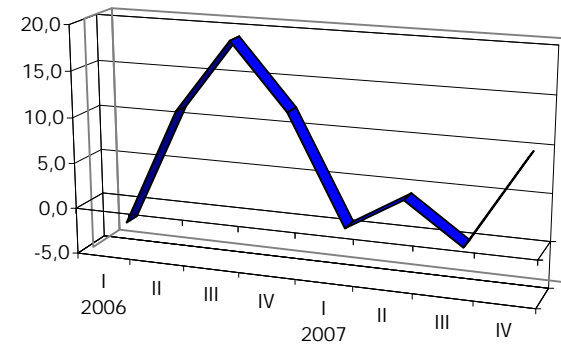

VENDITE ITALIA

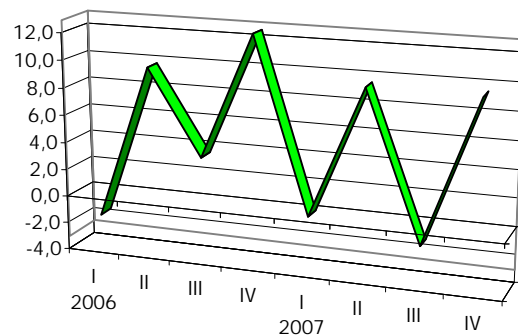

VENDITE ESTERO

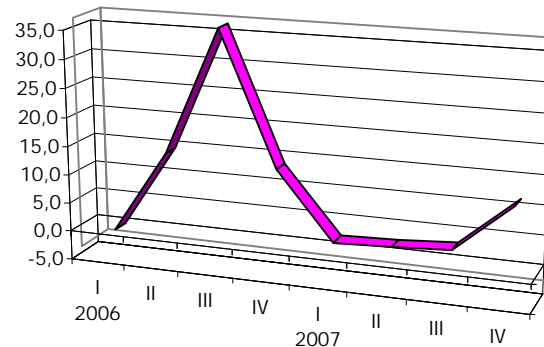

OCCUPAZIONE

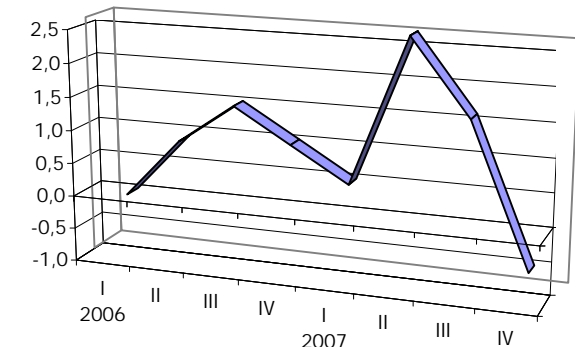

ANDAMENTO DEI CONSUNTIVI I TRIMESTRE 2006 - IV TRIMESTRE 2007

VARIAZIONI % TENDENZIALI - SINTESI REGIONALE

	2006				2007			
	I	II	III	IV	I	II	III	IV
PRODUZIONE	2,6	1,7	6,6	10,5	11,3	4,0	4,0	3,5
TOTALE VENDITE	3,2	1,3	19,4	10,9	19,2	7,3	4,3	4,6
VENDITE ITALIA	6,3	0,6	12,4	6,5	14,2	8,7	3,0	4,8
VENDITE ESTERO	0,0	2,3	25,3	14,7	22,8	6,7	7,3	3,1

PRODUZIONE



TOTALE VENDITE

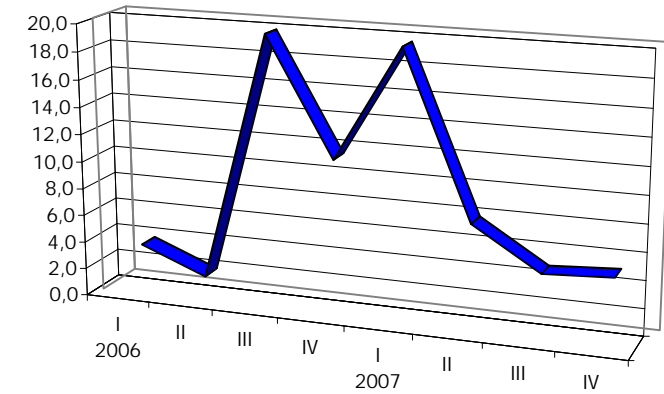

VENDITE ITALIA

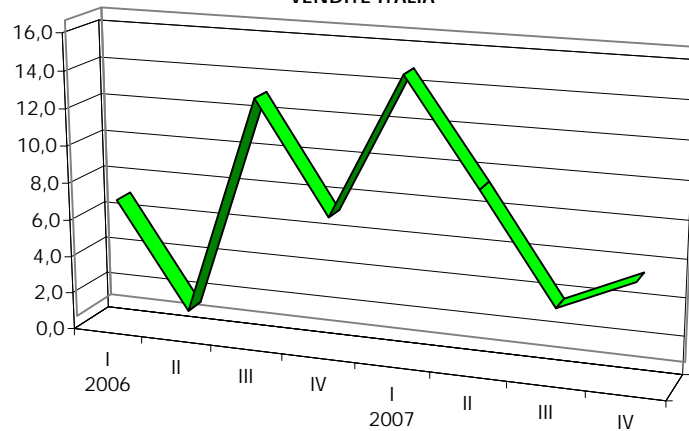

VENDITE ESTERO

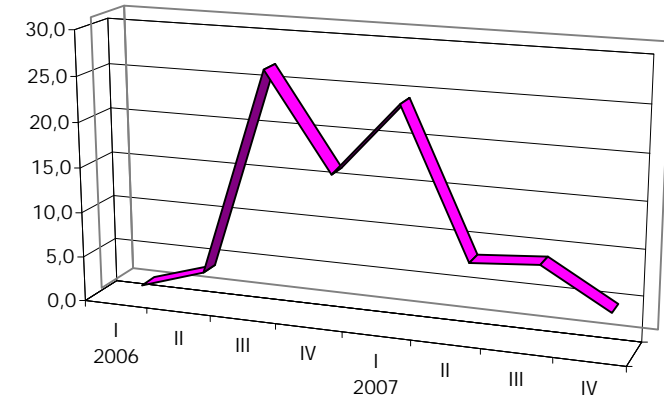

ANDAMENTO DEI CONSUNTIVI I TRIMESTRE 2006 - IV TRIMESTRE 2007

VARIAZIONI % CONGIUNTURALI - SINTESI PROVINCIALI

PROVINCIA DI GORIZIA

	2006				2007			
	I	II	III	IV	I	II	III	IV
PRODUZIONE	0,1	4,6	1,5	1,1	-1,2	6,8	4,0	2,5
VENDITE TOTALI	0,1	4,1	-0,5	1,4	-1,2	5,0	5,8	3,0
VENDITE ITALIA	-1,6	4,5	-8,5	-0,3	-0,9	3,7	4,6	2,2
VENDITE ESTERO	4,0	2,4	8,7	4,1	-1,4	9,0	8,7	3,9
NUOVI ORDINI	-3,4	10,8	2,7	7,7	0,2	-0,4	-2,6	1,1
PREZZI MATERIALI	1,7	1,3	4,6	0,5	2,6	0,5	3,6	0,2
PRODOTTI FINITI	-0,5	0,6	2,8	0,2	0,9	0,5	3,3	0,6
OCCUPAZIONE	-1,8	-0,5	0,5	0,6	1,2	2,4	0,3	-0,4

PRODUZIONE

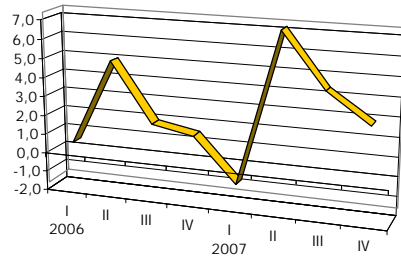

VENDITE TOTALI

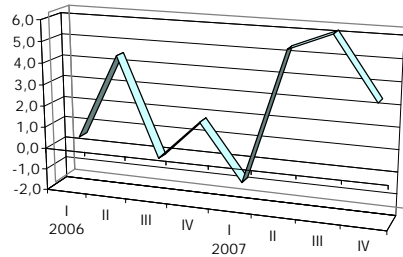

VENDITE ITALIA

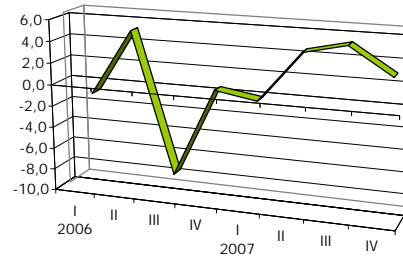

VENDITE ESTERO

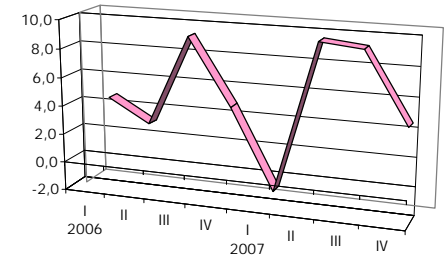

NUOVI ORDINI

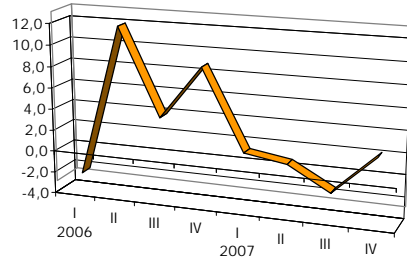

PREZZI MATERIALI

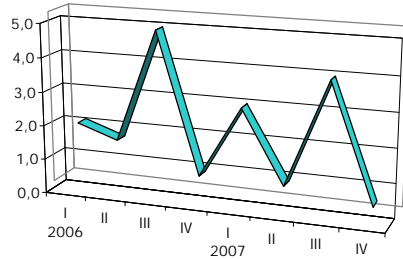

PRODOTTI FINITI

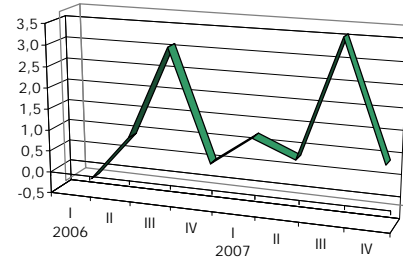

OCCUPAZIONE

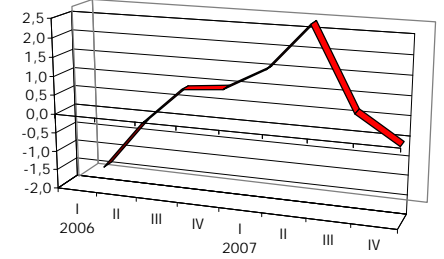

ANDAMENTO DEI CONSUNTIVI I TRIMESTRE 2006 - IV TRIMESTRE 2007

VARIAZIONI % CONGIUNTURALI - SINTESI PROVINCIALI

PROVINCIA DI PORDENONE

	2006				2007			
	I	II	III	IV	I	II	III	IV
PRODUZIONE	-4,9	10,8	-1,1	13,6	-4,6	-2,4	0,2	14,9
VENDITE TOTALI	-5,3	15,4	46,1	14,4	-3,1	1,4	-0,5	20,0
VENDITE ITALIA	-5,8	17,3	12,9	9,0	2,3	9,9	-4,5	26,6
VENDITE ESTERO	-5,2	14,4	63,2	17,1	-5,2	-2,0	1,7	17,0
NUOVI ORDINI	10,2	18,0	-9,6	21,9	6,7	0,6	0,7	33,8
PREZZI MATERIALI	0,9	1,2	2,1	0,4	3,9	1,5	1,1	1,3
PRODOTTI FINITI	0,3	0,0	-0,1	1,4	0,5	0,3	0,2	0,8
OCCUPAZIONE	-0,6	0,7	2,5	0,5	-3,2	3,2	3,7	-2,0

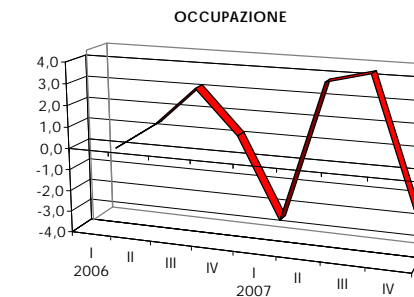
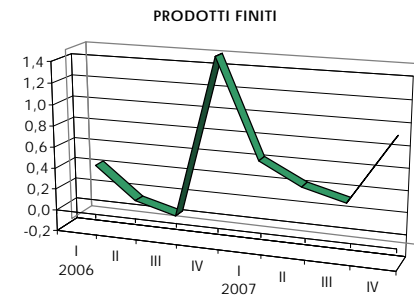
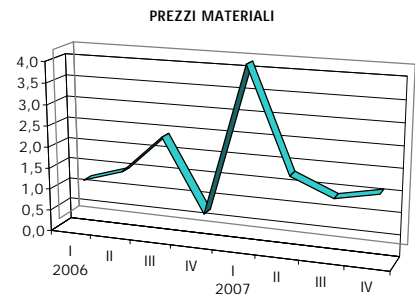
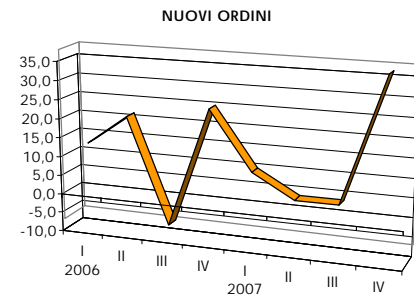
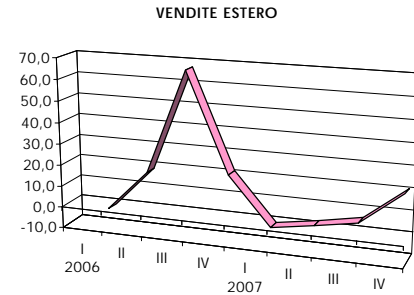
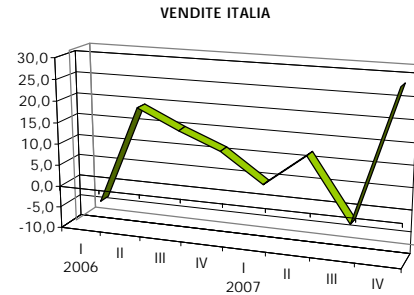
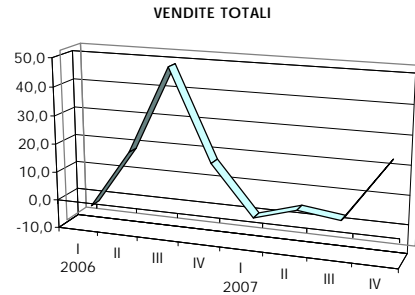
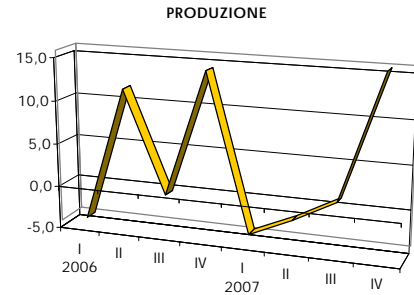

ANDAMENTO DEI CONSUNTIVI I TRIMESTRE 2006 - IV TRIMESTRE 2007

VARIAZIONI % CONGIUNTURALI - SINTESI PROVINCIALI

PROVINCIA DI TRIESTE

	2006				2007			
	I	II	III	IV	I	II	III	IV
PRODUZIONE	8,0	8,7	12,6	19,1	-3,4	0,7	-1,7	2,0
VENDITE TOTALI	-5,6	31,8	7,4	22,3	-8,2	10,1	-1,4	8,5
VENDITE ITALIA	-5,6	20,0	-4,4	30,5	-10,9	24,2	-4,6	10,9
VENDITE ESTERO	-5,7	55,5	26,4	15,9	-6,5	-0,4	1,9	5,5
NUOVI ORDINI	0,5	54,6	52,1	0,6	28,1	-0,6	97,1	-5,1
PREZZI MATERIALI	-2,5	12,3	-5,9	0,7	-0,2	-1,4	0,3	0,2
PRODOTTI FINITI	-0,2	2,1	1,1	0,1	0,2	0,2	0,4	0,3
OCCUPAZIONE	0,6	6,1	3,6	1,8	1,0	0,7	1,9	-0,4

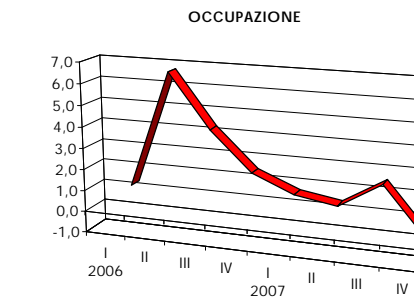
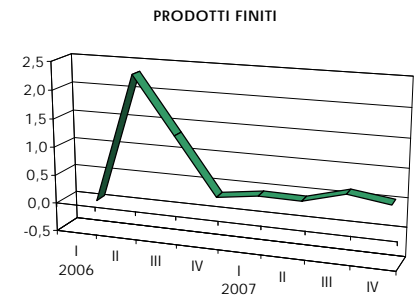
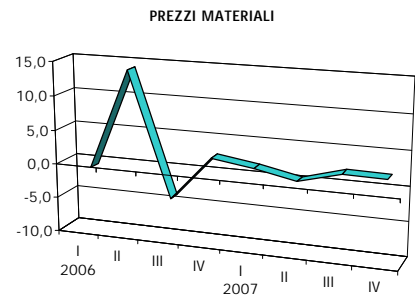
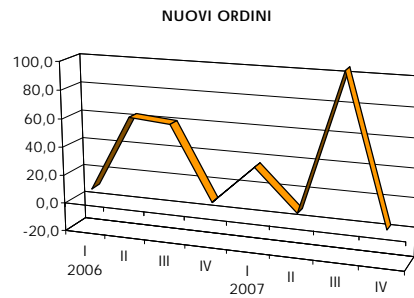
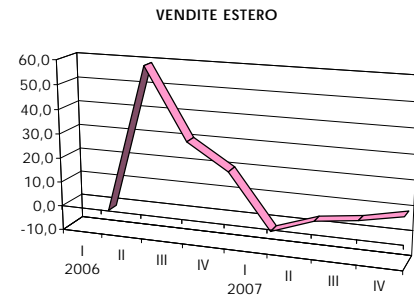
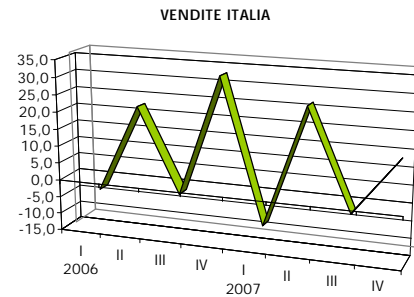
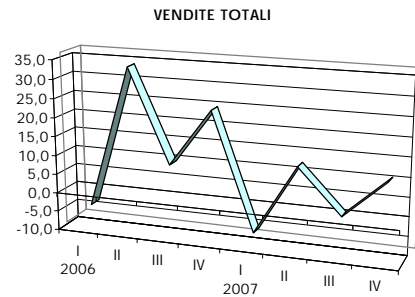
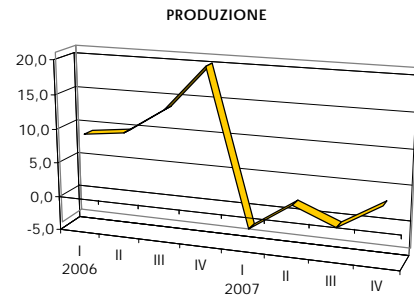

ANDAMENTO DEI CONSUNTIVI I TRIMESTRE 2006 - IV TRIMESTRE 2007

VARIAZIONI % CONGIUNTURALI - SINTESI PROVINCIALI

PROVINCIA DI UDINE

	2006				2007			
	I	II	III	IV	I	II	III	IV
PRODUZIONE	3,8	1,2	1,0	4,7	6,9	1,9	-1,4	6,3
VENDITE TOTALI	-0,1	5,2	0,4	6,0	4,0	2,2	-1,9	1,9
VENDITE ITALIA	-0,5	4,6	1,2	8,5	1,0	2,6	-1,8	3,0
VENDITE ESTERO	0,3	5,8	-0,7	2,9	6,1	1,9	-2,1	-0,8
NUOVI ORDINI	4,5	4,6	0,2	14,7	7,3	2,2	0,7	4,5
PREZZI MATERIALI	-2,1	4,0	4,7	0,0	0,0	0,5	0,6	0,9
PRODOTTI FINITI	0,0	1,8	1,9	0,9	2,0	0,4	0,2	1,2
OCCUPAZIONE	0,3	0,3	0,0	0,7	2,4	2,6	0,1	0,0

PRODUZIONE

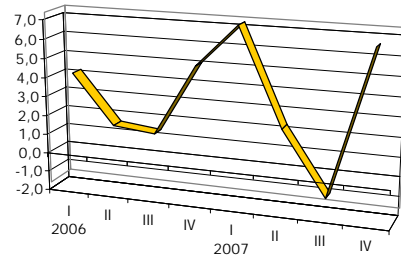

VENDITE TOTALI

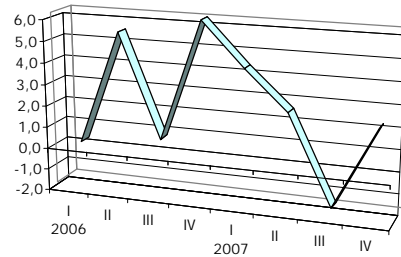

VENDITE ITALIA

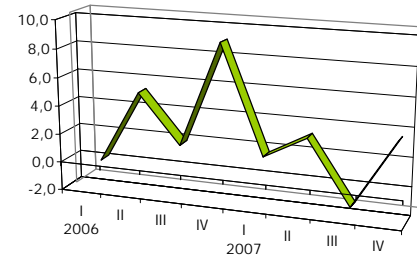

VENDITE ESTERO

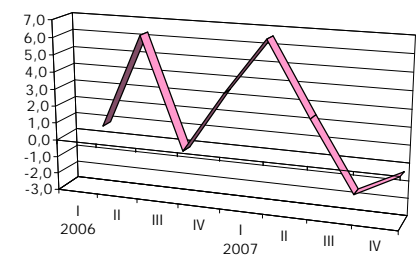

NUOVI ORDINI

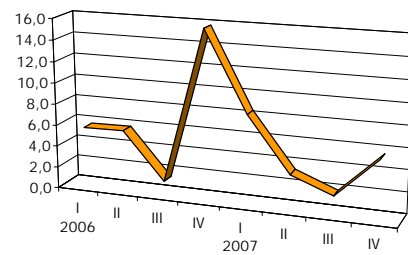

PREZZI MATERIALI

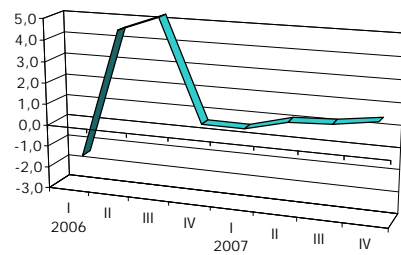

PRODOTTI FINITI

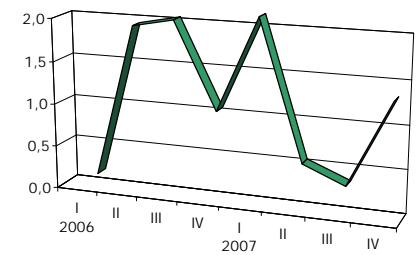

OCCUPAZIONE

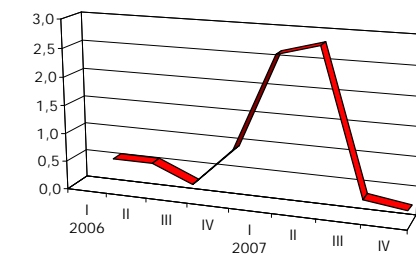

ANDAMENTO DEI CONSUNTIVI I TRIMESTRE 2006 - IV TRIMESTRE 2007

VARIAZIONI % TENDENZIALI - SINTESI PROVINCIALI

PROVINCIA DI GORIZIA

	2006				2007			
	I	II	III	IV	I	II	III	IV
PRODUZIONE	1,2	-0,5	8,1	9,9	12,8	5,4	8,6	7,5
VENDITE TOTALI	1,3	2,2	6,4	8,8	12,7	3,6	9,1	8,1
VENDITE ITALIA	1,3	1,6	5,9	2,1	4,7	2,5	4,1	1,7
VENDITE ESTERO	0,7	3,8	6,8	18,3	23,4	6,4	19,8	19,2
NUOVI ORDINI	-0,6	6,2	20,5	14,9	15,4	2,1	7,5	4,9
PREZZI MATERIALI	2,2	3,2	4,6	5,4	6,9	-0,1	7,3	3,7
PRODOTTI FINITI	-1,0	1,2	3,9	1,2	2,8	-0,2	5,3	2,7

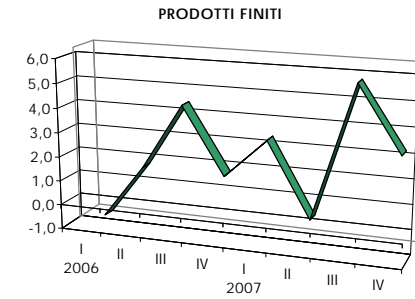
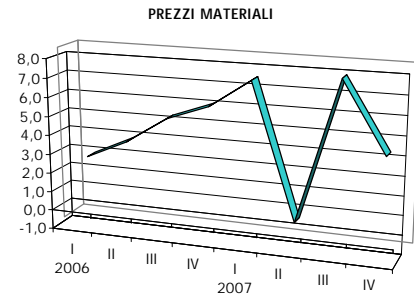
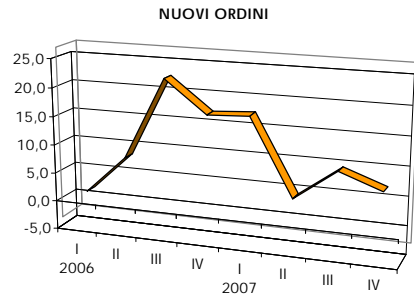
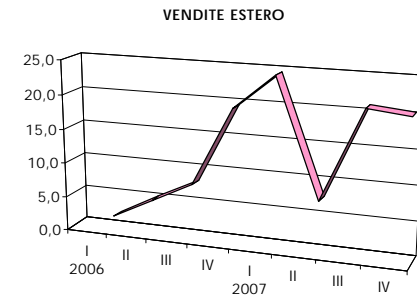
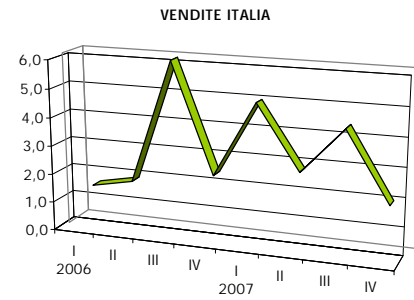
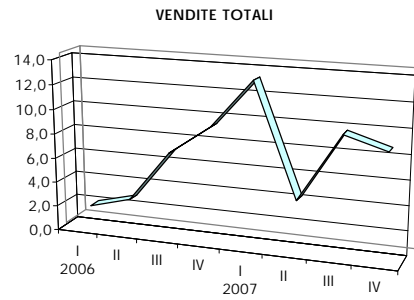
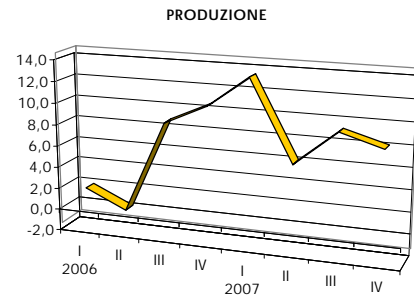

ANDAMENTO DEI CONSUNTIVI I TRIMESTRE 2006 - IV TRIMESTRE 2007

VARIAZIONI % TENDENZIALI - SINTESI PROVINCIALI

PROVINCIA DI PORDENONE

	2006				2007			
	I	II	III	IV	I	II	III	IV
PRODUZIONE	-0,7	1,5	0,9	7,8	10,1	-1,8	1,8	4,3
VENDITE TOTALI	-1,5	1,8	43,5	8,3	18,6	6,4	6,3	15,3
VENDITE ITALIA	5,6	3,9	26,0	0,1	16,6	7,2	8,1	27,5
VENDITE ESTERO	-4,8	0,6	53,2	12,0	19,2	4,9	5,8	6,9
NUOVI ORDINI	10,5	23,1	7,3	24,4	12,0	-7,6	-1,0	2,6
PREZZI MATERIALI	1,1	2,4	6,4	5,6	6,8	6,0	4,9	3,6
PRODOTTI FINITI	-0,9	-0,1	2,1	2,1	1,7	1,8	1,5	1,4

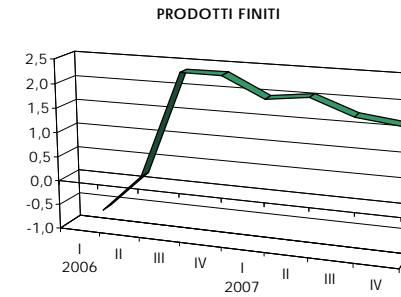
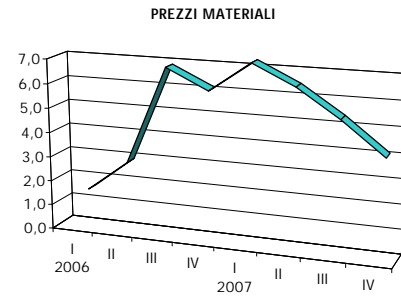
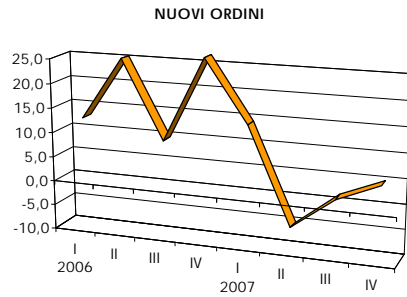
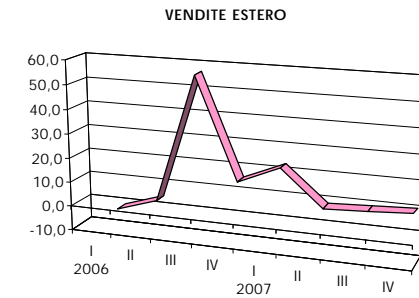
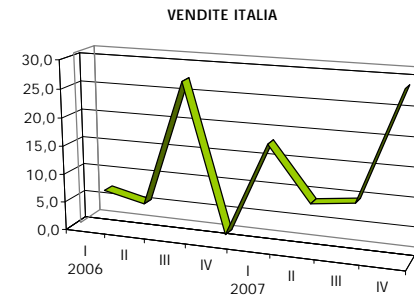
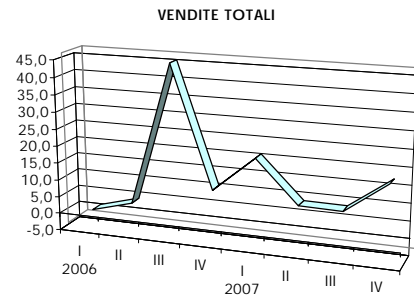
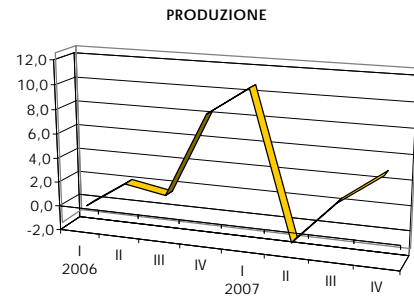

ANDAMENTO DEI CONSUNTIVI I TRIMESTRE 2006 - IV TRIMESTRE 2007

VARIAZIONI % TENDENZIALI - SINTESI PROVINCIALI

PROVINCIA DI TRIESTE

	2006				2007			
	I	II	III	IV	I	II	III	IV
PRODUZIONE	8,0	0,0	26,2	35,3	25,3	12,2	9,3	4,0
VENDITE TOTALI	7,2	13,3	29,0	38,9	56,1	15,0	10,9	-2,3
VENDITE ITALIA	16,8	9,6	15,8	25,7	39,2	20,9	15,4	1,2
VENDITE ESTERO	-1,7	21,2	47,5	54,1	71,0	14,2	10,9	-6,2
NUOVI ORDINI	1,4	78,1	197,2	19,9	15,9	18,4	38,5	-1,9
PREZZI MATERIALI	2,2	4,2	-0,6	1,7	2,4	0,4	0,0	-0,6
PRODOTTI FINITI	1,7	0,0	3,4	1,4	3,0	1,3	2,4	1,9

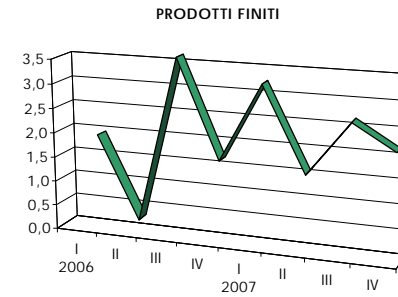
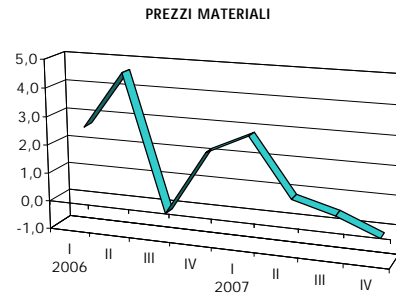
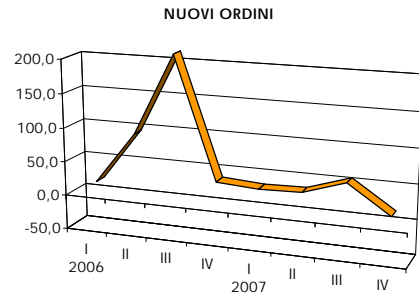
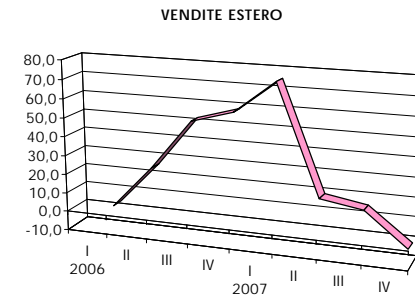
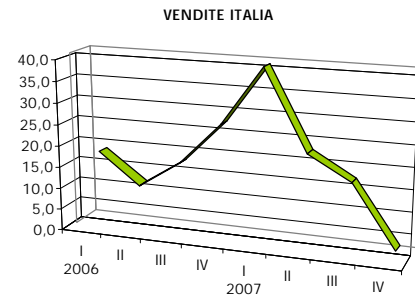
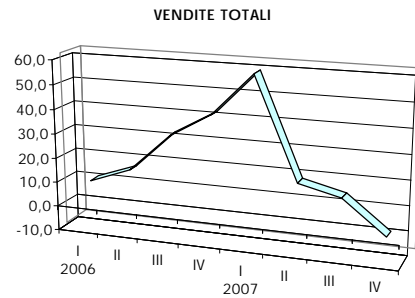
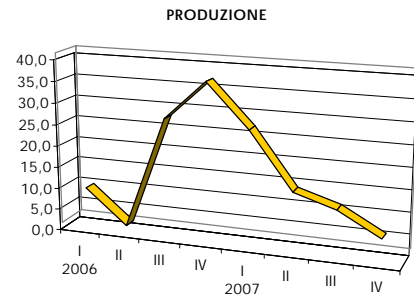

ANDAMENTO DEI CONSUNTIVI I TRIMESTRE 2006 - IV TRIMESTRE 2007

VARIAZIONI % TENDENZIALI - SINTESI PROVINCIALI

PROVINCIA DI UDINE

	2006				2007			
	I	II	III	IV	I	II	III	IV
PRODUZIONE	3,6	2,5	5,0	3,5	7,4	5,1	3,5	2,2
VENDITE TOTALI	4,9	-0,8	3,4	3,0	8,8	5,6	1,3	-0,8
VENDITE ITALIA	4,9	-2,3	5,8	3,7	6,4	5,7	0,2	-0,8
VENDITE ESTERO	4,6	1,3	1,9	1,9	10,8	5,9	6,1	-0,7
NUOVI ORDINI	3,9	3,8	9,4	14,1	8,5	6,0	6,0	1,1
PREZZI MATERIALI	2,3	3,7	4,6	8,8	9,3	3,4	3,0	2,9
PRODOTTI FINITI	1,3	2,1	4,1	3,4	8,0	2,6	2,0	3,1

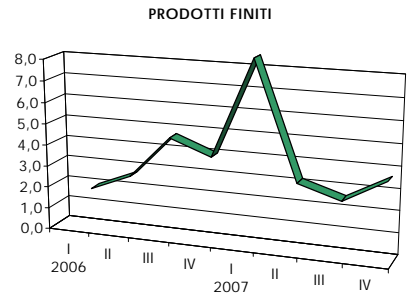
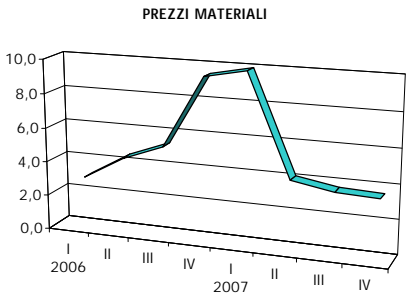
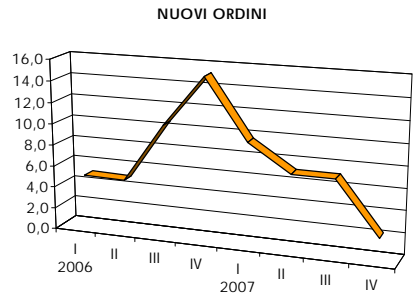
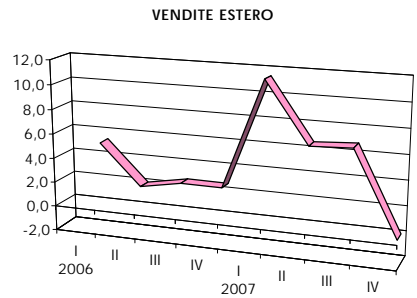
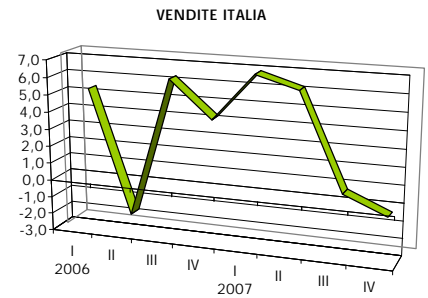
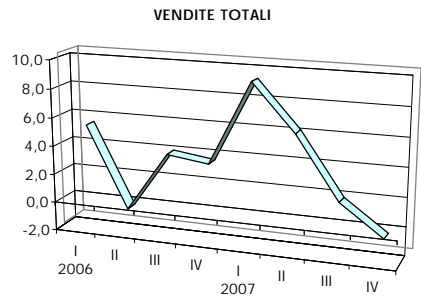
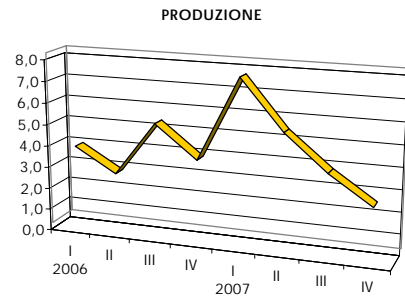

ITALIA – PREVISIONI MACROECONOMICHE 2007 E 2008

QUADRO NAZIONALE MACROECONOMICO – DATI TRIMESTRALI

QUADRO NAZIONALE MACROECONOMICO – GRAFICO DI CONFRONTO PIL, DOMANDA INTERNA, CONSUMI DELLE FAMIGLIE

PRODUZIONE INDUSTRIALE – U.S.A., GIAPPONE, AREA EURO, ITALIA

TASSI DI CAMBIO DOLLARO/EURO, YEN/DOLLARO, YEN/EURO

PRODOTTO INTERNO LORDO: AREA EURO E ITALIA

PREZZI ALLA PRODUZIONE – ITALIA

PREZZI AL CONSUMO – ITALIA E AREA EURO

PREZZI ALLA PRODUZIONE ED AL CONSUMO IN ITALIA – GRAFICO DI CONFRONTO

ITALIA - PREVISIONI MACROECONOMICHE 2007 E 2008
(Variazioni %, salvo diversa indicazione)

Fonte dati: Centro Studi Confindustria - "L'economia in breve"

	2007				2008			
	ISAE	CSC	PROMETEIA	CONSENSUS	ISAE	CSC	PROMETEIA	CONSENSUS
Prodotto interno lordo	1,8	1,7	1,7	1,8	1,4	1,3	1,4	1,4
Importazioni	2,4	2,2	2,0	n.d.	3,2	2,9	2,4	n.d.
Esportazioni	2,5	2,6	2,2	n.d.	3,1	3,1	2,4	n.d.
Consumi delle famiglie	2,0	2,0	2,0	2,0	1,5	1,5	1,4	1,6
Spesa delle AP e ISP	1,1	n.d.	0,9	n.d.	1,0	n.d.	0,6	n.d.
Investimenti fissi lordi	2,5	2,7	3,4	2,3	1,8	1,7	2,0	1,7
Prezzi al consumo	1,8	1,7	1,8	1,8	2,1	1,9	2,0	2,0
Tasso di disoccupazione (%)	5,9	6,5	n.d.	6,2	5,7	6,2	n.d.	6,1
Commercio mondiale	6,1	7,0	6,4	n.d.	6,5	7,5	6,6	n.d.
Bilancia dei pagamenti (2)	n.d.	n.d.	n.d.	-32,9 (3)	n.d.	n.d.	n.d.	-29,6 (3)
Cambio dollaro/euro	1,36	1,35	1,36	n.d.	1,39	1,37	1,36	n.d.
Indebitamento netto delle A.P. (1)	2,4	n.d.	2,4	n.d.	2,2	n.d.	2,3	43,8 (3)

(1) In % del Pil (2) Partite correnti (3) Miliardi di euro

QUADRO NAZIONALE MACROECONOMICO - DATI TRIMESTRALI

(Valori in milioni di € - dati destagionalizzati)

Fonte dati: Centro Studi Confindustria - "L'economia in breve"

	2004	2005				2006				2007		
	IV	I	II	III	IV	I	II	III	IV	I	II	III
Prodotto interno lordo	307.104	306.306	308.264	309.433	309.119	311.487	313.377	314.366	317.803	318.816	319.001	320.334
Importazioni (*)	80.797	79.137	80.594	80.555	81.639	82.625	82.957	84.599	86.132	85.106	84.955	86.965
Esportazioni (*)	77.983	76.049	78.022	78.476	79.553	81.305	82.547	80.983	84.301	84.505	83.332	84.104
Domanda interna	309.918	309.394	310.836	311.512	311.205	312.807	313.787	317.982	319.634	319.417	320.624	323.195
Spesa delle famiglie	182.090	181.809	182.980	183.954	183.363	184.317	185.219	186.454	186.795	188.160	189.108	189.550
Spesa della P.A. e ISSP	61.650	62.260	62.261	62.510	62.387	62.188	62.103	62.264	62.216	62.236	62.202	62.326

(Variazioni % sul periodo precedente)

Prodotto interno lordo	-0,5	-0,3	0,6	0,4	-0,1	0,8	0,6	0,3	1,1	0,3	0,1	0,4
Importazioni (*)	1,6	-2,1	1,8	0,0	1,3	1,2	0,4	2,0	1,8	-1,2	-0,2	2,4
Domanda interna	0,2	-0,2	0,5	0,2	-0,1	0,5	0,3	1,3	0,5	-0,1	0,4	0,8
Investimenti fissi lordi	-0,8	-1,2	2,1	1,5	-1,7	1,8	0,9	-1,0	2,2	0,6	0,2	1,5
- Attrezzature e mezzi di trasporto	-1,2	-0,8	1,4	2,1	-2,1	3,0	0,7	-2,1	1,6	1,6	-1,2	1,4
- Costruzioni	-0,4	-1,7	2,8	1,0	-1,4	0,4	1,1	0,1	2,9	0,7	0,5	0,2
Spesa delle famiglie	0,3	-0,2	0,6	0,5	-0,3	0,5	0,5	0,7	0,2	0,0	-0,1	0,2
Spesa della P.A. e ISSP	0,5	1,0	0,0	0,4	-0,2	-0,3	-0,1	0,3	-0,1	0,2	-1,4	0,9
Esportazioni (*)	-1,1	-2,5	2,6	0,6	1,4	2,2	1,5	-1,9	4,1	0,0	0,0	0,0

QUADRO NAZIONALE MACROECONOMICO - DATI TRIMESTRALI

Fonte dati: Centro Studi Confindustria - "L'economia in breve"

CONFRONTO PRODOTTO INTERNO LORDO, DOMANDA INTERNA, CONSUMI DELLE FAMIGLIE (Valori in milioni di € - dati destagionalizzati)

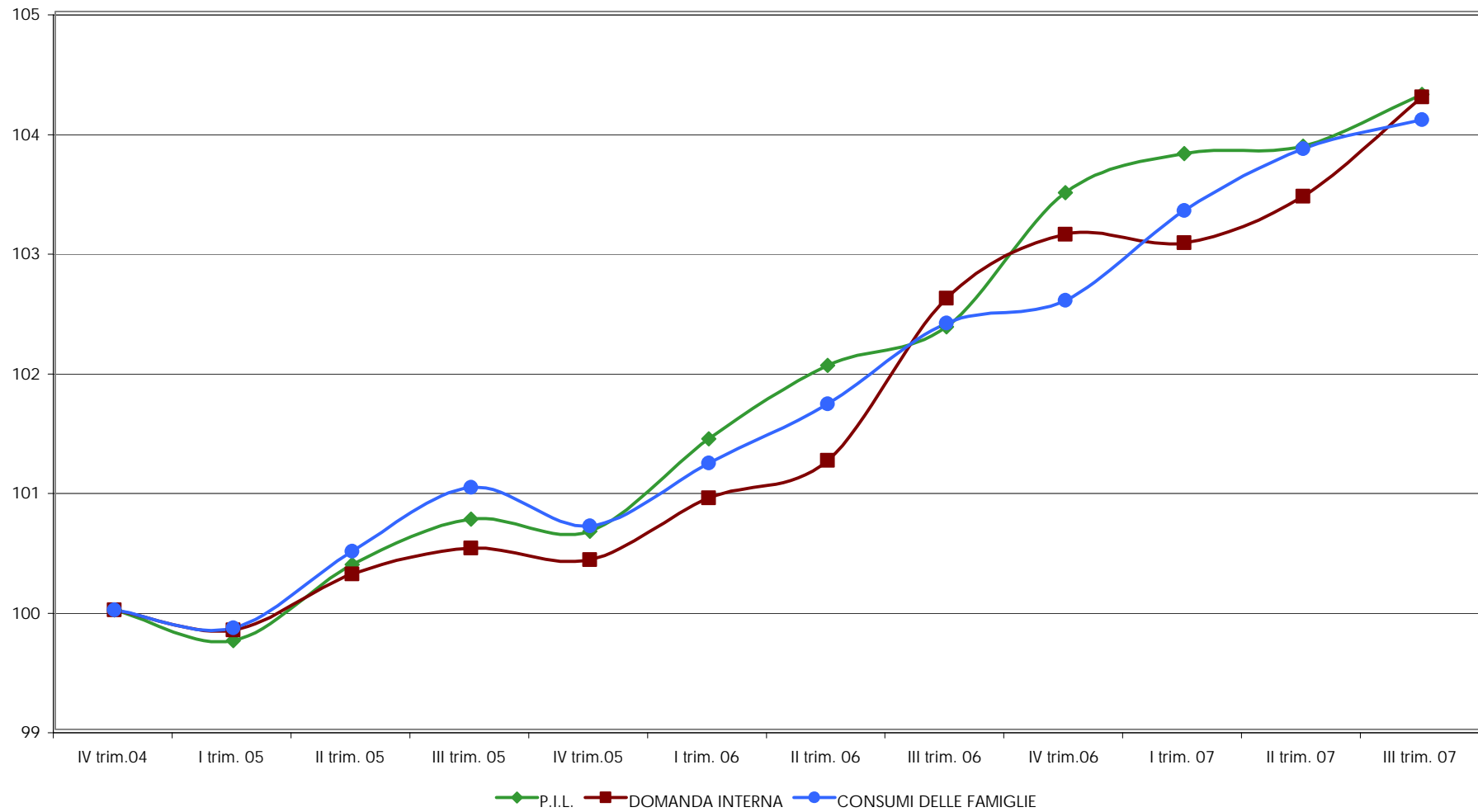

PRODUZIONE INDUSTRIALE - U.S.A., GIAPPONE, AREA EURO, ITALIA
(Base: 2000=100)

Fonte dati: Centro Studi Confindustria - "L'economia in breve"

	PRODUZIONE INDUSTRIALE - DATI DESTAGIONALIZZATI																										
	2004	2005	2006	2006												2007											
				Gen	Feb	Mar	Apr	Mag	Giu	Lug	Ago	Set	Ott	Nov	Dic	Gen	Feb	Mar	Apr	Mag	Giu	Lug	Ago	Set	Ott	Nov	Dic
U.S.A.	103,6	106,9	111,2	106,7	107,0	107,6	108,5	108,4	109,4	109,8	110,1	109,7	109,5	109,1	109,8	109,2	110,1	110,0	110,6	110,5	111,0	111,7	111,6	111,7	111,2	111,5	111,5
GIAPPONE	100,0	101,6	106,1	107,1	106,6	107,6	108,3	107,9	109,5	109,4	110,6	110,1	111,8	112,2	113,1	110,5	111,4	111,0	110,8	110,5	112,0	111,6	115,5	113,8	115,8	113,9	115,5
A. EURO	102,5	103,8	108,0	109,7	109,4	110,1	110,2	111,9	111,9	111,3	112,5	112,1	112,1	112,7	114,1	113,5	114,2	114,8	113,9	115,0	115,1	115,8	117,2	116,2	116,9	n.d.	
ITALIA	97,1	96,3	98,8	100,1	100,7	100,5	99,9	100,7	101,0	100,7	101,3	100,6	101,8	102,4	103,5	102,1	101,3	101,5	100,9	101,5	101,3	101,4	102,5	101,0	100,4	99,5	99,5

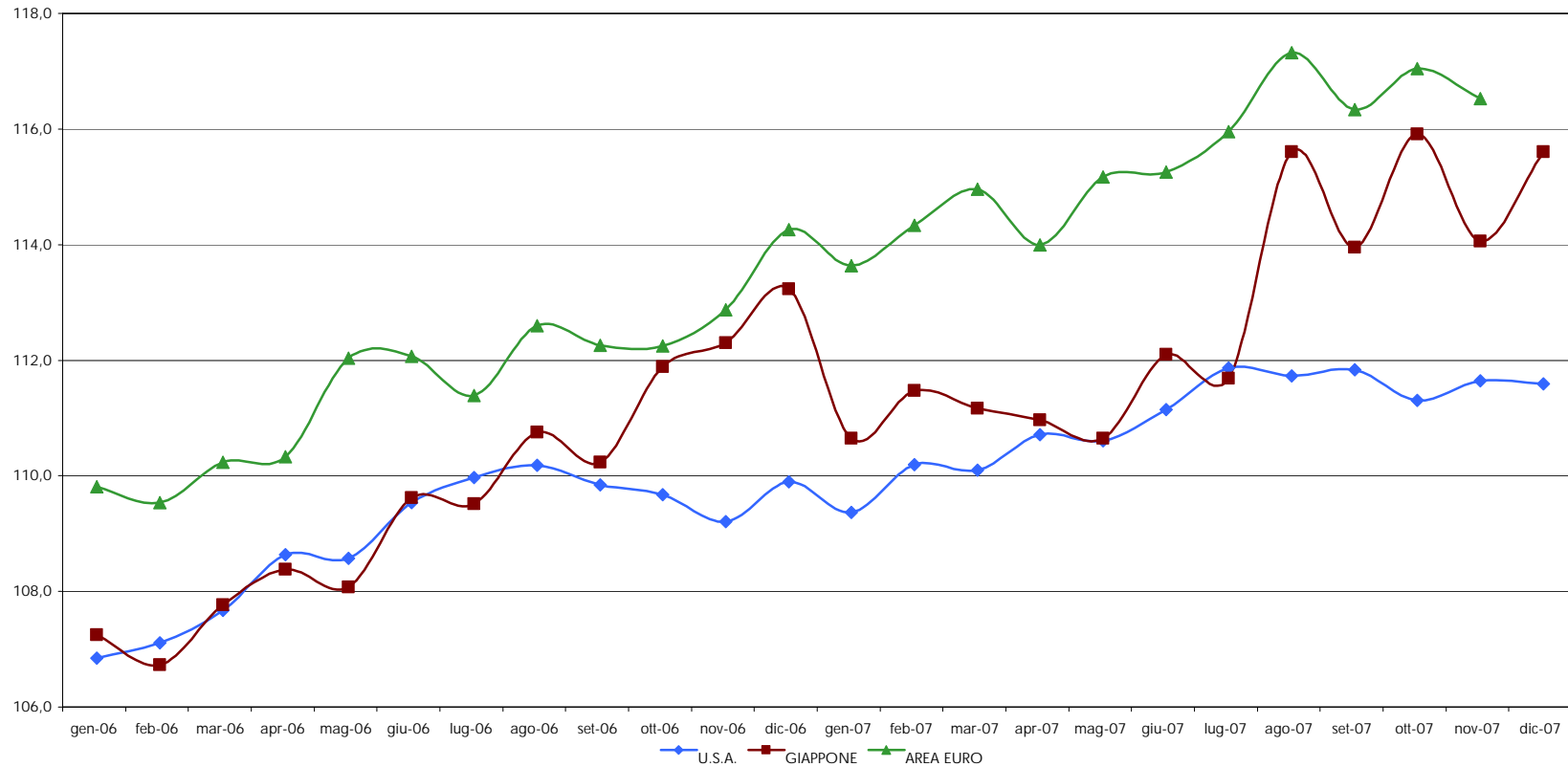

TASSI DI CAMBIO

Fonte dati: Centro Studi Confindustria - "L'economia in breve"

	2004	2005	2006	2006												2007											
				Gen	Feb	Mar	Apr	Mag	Giu	Lug	Ago	Set	Ott	Nov	Dic	Gen	Feb	Mar	Apr	Mag	Giu	Lug	Ago	Set	Ott	Nov	Dic
DOLLARO EURO	1,244	1,244	1,256	1,211	1,194	1,202	1,227	1,277	1,266	1,269	1,281	1,272	1,261	1,289	1,321	1,300	1,308	1,324	1,352	1,352	1,342	1,372	1,362	1,391	1,423	1,468	1,455
YEN DOLLARO	108,1	110,1	116,3	115,5	117,8	117,4	117,1	111,7	114,6	115,6	115,9	117,2	118,7	117,3	117,3	120,4	120,5	117,3	118,9	120,8	122,6	121,5	116,7	115,0	115,9	110,9	112,5
YEN EURO	134,4	136,8	146,1	139,9	140,7	141,1	143,6	142,7	145,1	146,7	148,5	149,0	149,7	151,1	155,0	156,5	157,6	155,3	160,7	163,3	164,6	166,7	159,0	160,0	164,9	162,8	163,7

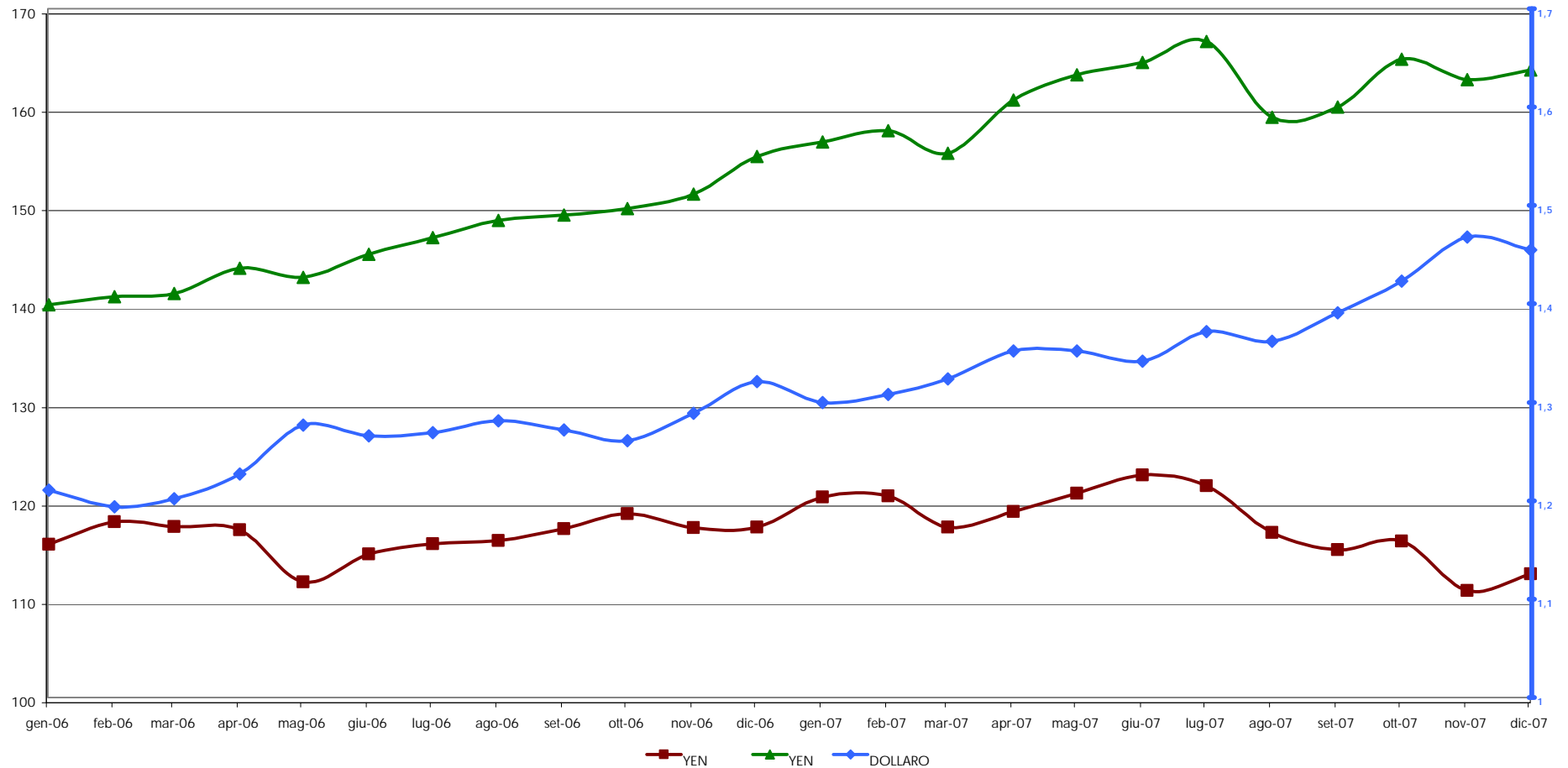

PRODOTTO INTERNO LORDO: AREA EURO E ITALIA

Fonte dati: Centro Studi Confindustria - "L'economia in breve"

	VARIAZIONI % CONGIUNTURALI																						
	2004	2005	2006	2003				2004				2005				2006				2007			
				-	=	≡	≧	-	=	≡	≧	-	=	≡	≧	-	=	≡	≧	-	=	≡	≧
A. EURO	1,8	1,4	2,9	0,1	0,0	0,5	0,5	0,6	0,4	0,3	0,3	0,3	0,6	0,6	0,4	0,9	1,0	0,6	0,8	1,2	0,3	0,8	n.d.
ITALIA	1,0	0,2	1,9	-0,3	-0,2	0,3	0,2	0,5	0,3	0,2	-0,5	-0,3	0,6	0,4	-0,1	0,8	0,6	0,3	1,1	0,3	0,1	0,4	n.d.

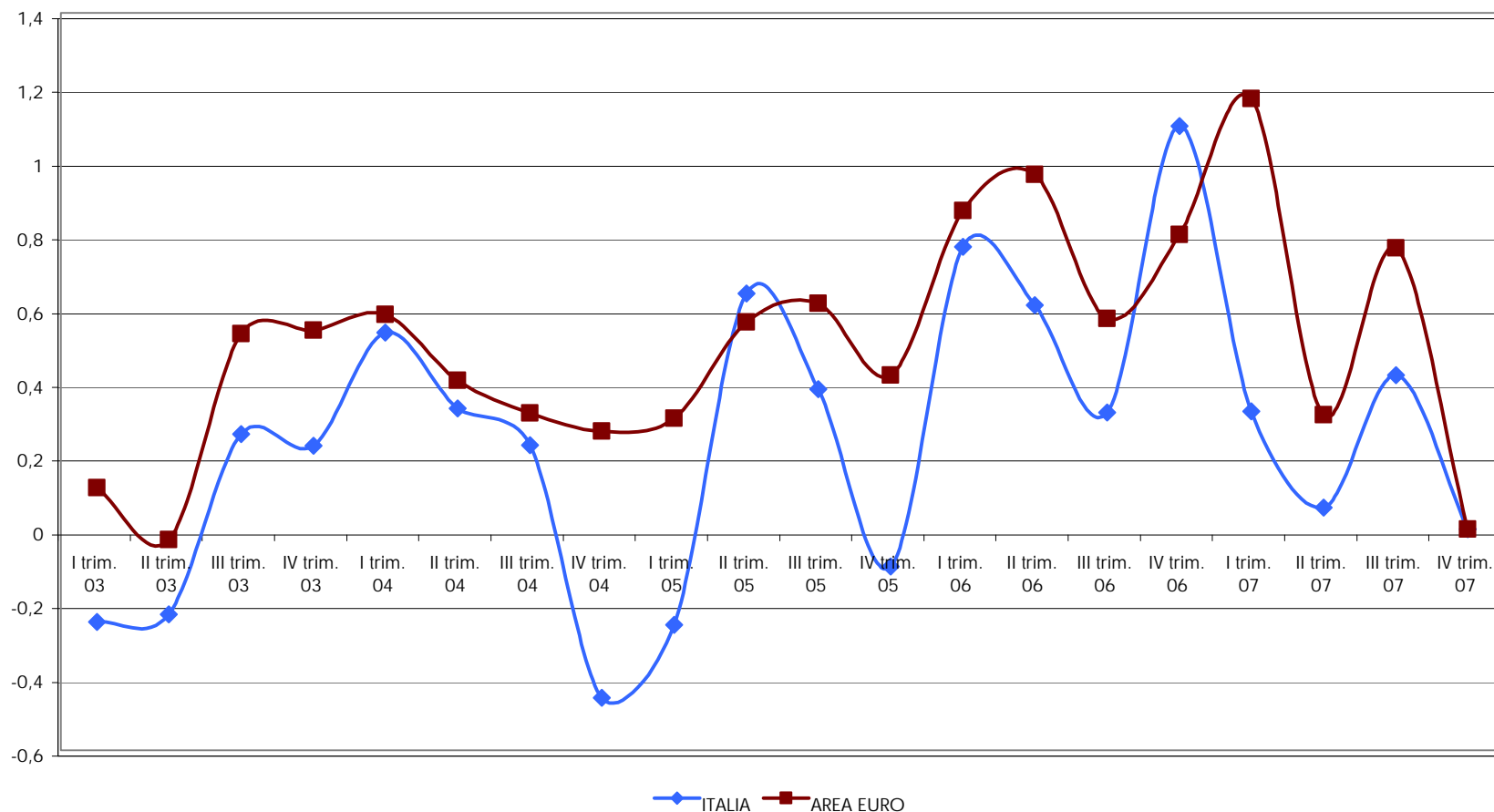

PREZZI ALLA PRODUZIONE - ITALIA

Fonte dati: Centro Studi Confindustria - "L'economia in breve"

	VARIAZIONI % TENDENZIALI																										
	2004	2005	2006	2006												2007											
				Gen	Feb	Mar	Apr	Mag	Giu	Lug	Ago	Set	Ott	Nov	Dic	Gen	Feb	Mar	Apr	Mag	Giu	Lug	Ago	Set	Ott	Nov	Dic
TOTALE	2,7	4,0	5,6	4,8	4,9	4,5	5,5	6,6	6,2	7,0	6,6	5,5	4,9	5,3	5,2	4,0	4,0	3,8	3,3	3,0	2,7	2,0	2,1	3,5	3,7	4,8	4,6
PRODOTTI TRASF.	3,3	3,1	3,7	2,9	3,0	2,8	3,5	4,7	4,5	5,1	4,6	3,3	3,1	3,6	3,7	3,0	3,2	3,0	3,3	3,1	2,9	2,5	2,4	4,2	4,5	5,5	5,0

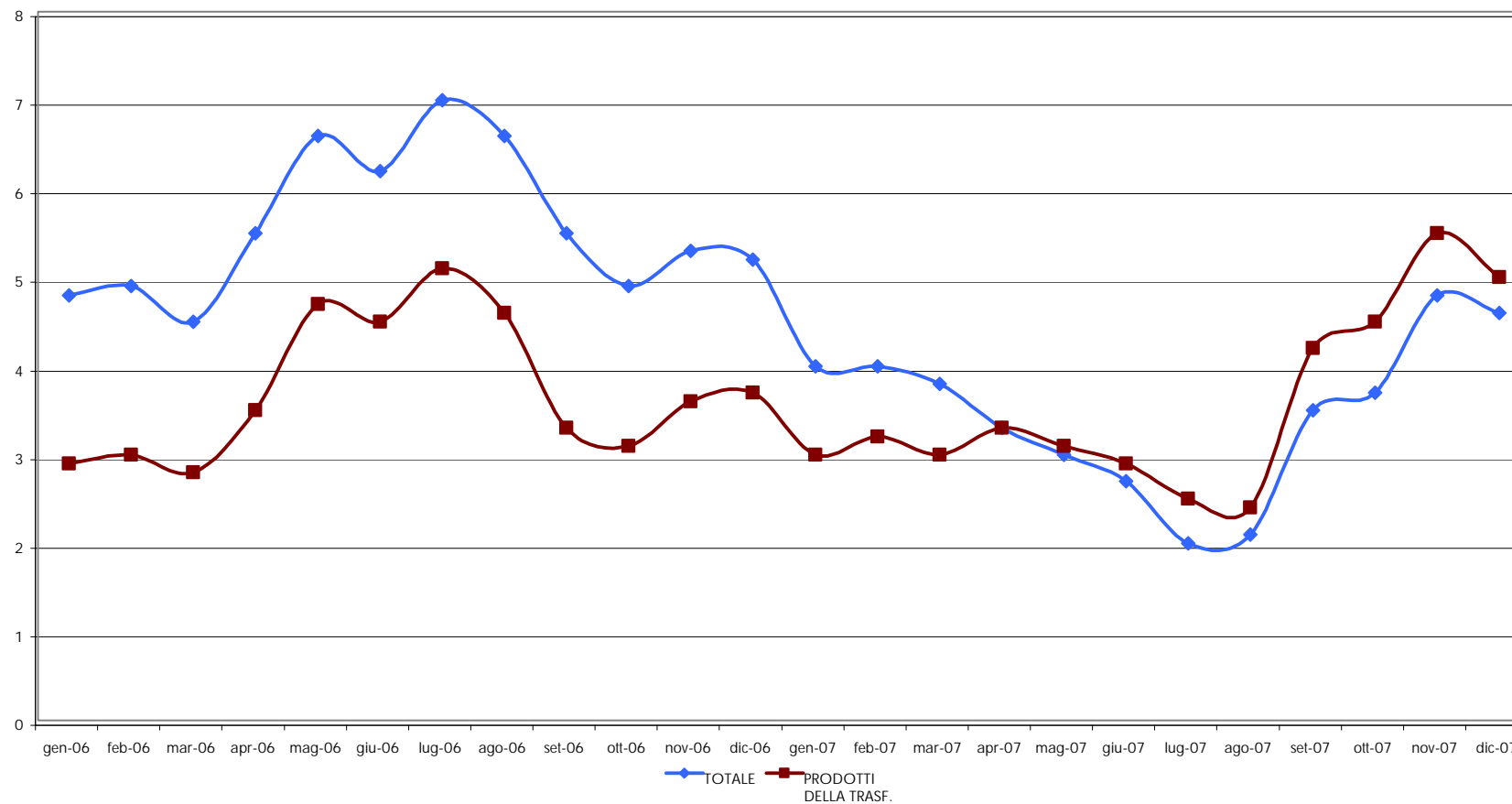

PREZZI AL CONSUMO - ITALIA E AREA EURO

Fonte dati: Centro Studi Confindustria - "L'economia in breve"

	VARIAZIONI % TENDENZIALI																										
	2004	2005	2006	2006												2007											
				Gen	Feb	Mar	Apr	Mag	Giù	Lug	Ago	Set	Ott	Nov	Dic	Gen	Feb	Mar	Apr	Mag	Giù	Lug	Ago	Set	Ott	Nov	Dic
ITALIA	2,2	1,9	2,1	2,2	2,1	2,1	2,2	2,2	2,3	2,2	2,2	2,1	1,8	1,8	1,9	1,7	1,8	1,7	1,5	1,5	1,7	1,6	1,6	1,7	2,1	2,4	2,4
AREA EURO	2,1	2,2	2,2	2,4	2,3	2,2	2,5	2,5	2,5	2,4	2,3	1,7	1,6	1,9	1,9	1,8	1,8	1,9	1,9	1,9	1,9	1,8	1,7	2,1	2,6	3,1	3,1

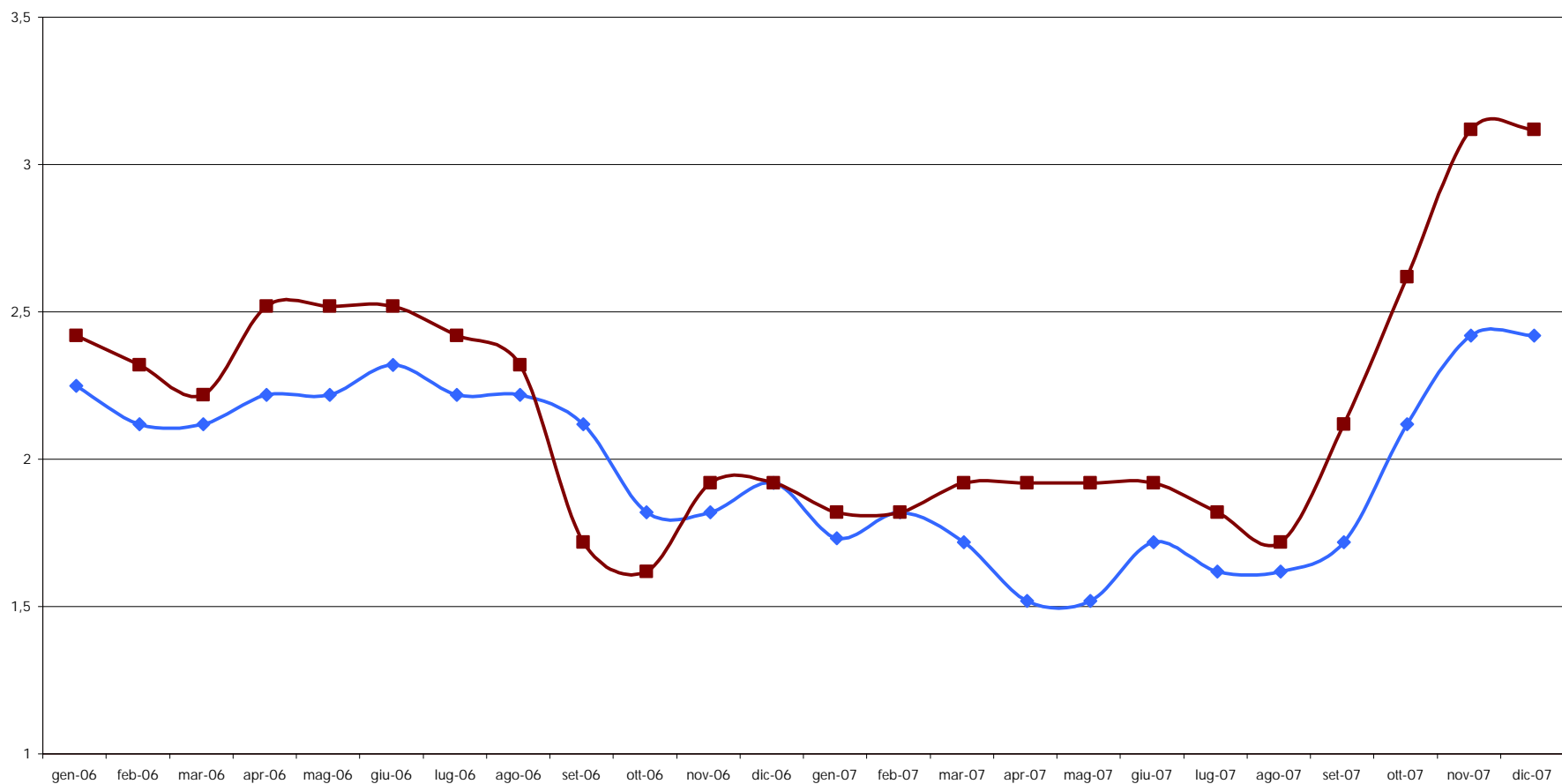

**PREZZI ALLA PRODUZIONE ED AL CONSUMO IN ITALIA
CONFRONTO DELLE VARIAZIONI % TENDENZIALI**

Fonte dati: Centro Studi Confindustria - "L'economia in breve"

