



CONFINDUSTRIA
Friuli Venezia Giulia
www.confindustria.fvg.it

CONFINDUSTRIA FRIULI VENEZIA GIULIA
in collaborazione con il Centro Studi Confindustria di Roma

Indagine Congiunturale Trimestrale – IV trimestre 2008



n. 72 – Febbraio 2009

Realizzata con
il contributo di



FRIULADRIA e
CRÉDIT AGRICOLE di



FORMINDUSTRIA

- 1. L'INDAGINE CONGIUNTURALE REGIONALE**
 - 1.1. IL CONSUNTIVO DEL IV TRIMESTRE 2008
 - 1.2. LE PREVISIONI PER IL I TRIMESTRE 2009
- 2. OSSERVAZIONI METODOLOGICHE E DESCRIZIONE DEL CAMPIONE**
 - 2.1. OSSERVAZIONI METODOLOGICHE
 - 2.2. CARATTERISTICHE DEL CAMPIONE DI IMPRESE ANALIZZATO AI FINI DELL'INDAGINE
 - 2.3. TABELLE DATI DESCRITTIVI DEL CAMPIONE DI IMPRESE IN ESAME: IV TRIMESTRE 2008
- 3. ALLEGATI STATISTICI**
 - 3.1 ANDAMENTI DEI CONSUNTIVI I TRIMESTRE 2006 – IV TRIMESTRE 2008
VARIAZIONI % CONGIUNTURALI E TENDENZIALI
 - 3.2 DATI CONSUNTIVI DEL IV TRIMESTRE 2008
DATI REGIONALI E TOTALI PROVINCIALI
 - 3.3 DATI DI PREVISIONE PER IL I TRIMESTRE 2009
DATI REGIONALI E TOTALI PROVINCIALI
 - 3.4 ALLEGATI STATISTICI PROVINCIALI
TABELLE PROVINCIALI PER SETTORE - DATI CONSUNTIVI E DI PREVISIONE
- 4. SINTESI REGIONALI E PROVINCIALI DEGLI ANDAMENTI DELLE VARIAZIONI PERCENTUALI CONGIUNTURALI E TENDENZIALI NEL BIENNIO 2007-2008**
 - VARIAZIONI % CONGIUNTURALI – SINTESI REGIONALE
 - VARIAZIONI % TENDENZIALI – SINTESI REGIONALE
 - VARIAZIONI % CONGIUNTURALI – SINTESI PROVINCIALI – PROVINCIA DI GORIZIA

- VARIAZIONI % CONGIUNTURALI – SINTESI PROVINCIALI – PROVINCIA DI PORDENONE
- VARIAZIONI % CONGIUNTURALI – SINTESI PROVINCIALI – PROVINCIA DI TRIESTE
- VARIAZIONI % CONGIUNTURALI – SINTESI PROVINCIALI – PROVINCIA DI UDINE
- VARIAZIONI % TENDENZIALI – SINTESI PROVINCIALI – PROVINCIA DI GORIZIA
- VARIAZIONI % TENDENZIALI – SINTESI PROVINCIALI – PROVINCIA DI PORDENONE
- VARIAZIONI % TENDENZIALI – SINTESI PROVINCIALI – PROVINCIA DI TRIESTE
- VARIAZIONI % TENDENZIALI – SINTESI PROVINCIALI – PROVINCIA DI UDINE

1

L'INDAGINE CONGIUNTURALE REGIONALE

1.1. IL CONSUNTIVO DEL IV TRIMESTRE 2008

I principali parametri che vengono presi in esame dall'indagine per caratterizzare l'andamento dell'industria regionale indicano, nel quarto trimestre 2008, una conferma della criticità dello stato di salute del comparto produttivo. Situazione che era stata registrata a partire dalla seconda metà dell'anno scorso.

Il segno degli indicatori esaminati, infatti, risulta negativo sia nei valori congiunturali (che mostrano le variazioni rispetto al trimestre precedente), sia nei valori tendenziali (che rappresentano le variazioni rispetto allo stesso trimestre dell'anno scorso).

Va rilevato che, a fine anno, mentre molti dati congiunturali, pur nella loro negatività, segnano un leggero miglioramento rispetto alla rilevazione precedente, tutti i dati tendenziali risultano in forte calo rispetto ai valori di fine settembre. Questo può stare ad indicare che la tendenza negativa del settore industriale si è stabilizzata nel periodo finale del 2008, ma su livelli maggiormente negativi rispetto agli ultimi mesi del 2007.

Guardando più da vicino il dettaglio dei **principali indicatori congiunturali** (che confrontano il trimestre in esame con quello precedente) si vede che nel quarto trimestre 2008: **la produzione** rimane negativa, ma migliora leggermente passando dal precedente -4,3% a **-3,6%**; analogo andamento presentano **le vendite totali** che segnano **-2,4%** (nella precedente indagine erano a -8,5%) in virtù del recupero delle **vendite Italia** (da -15,3% a **-1,3%**) ed al leggero miglioramento delle **vendite estero** (da -3,5% a **-3,4%**).

L'**occupazione**, invece, peggiora, passando da poco sopra lo zero a **-0,9%**.

Il profilo tendenziale (che evidenzia le variazioni dei parametri rispetto allo stesso trimestre del 2007), come si è sopra rilevato, segna un sensibile peggioramento; infatti: **la produzione** scende da -2,8% a **-14,5%** e le **vendite totali** passano da -6,2% a **-15,7%**, a causa del calo sia delle **vendite Italia** (-15,2%) che delle **vendite estero** (-15,8%).

Per quanto riguarda l'andamento degli altri indicatori esaminati, è da rilevare la continuità negativa nei valori dei **nuovi ordini** sia nel congiunturale (-9,9%) che nel tendenziale (-17,7%) e la riduzione nell'**utilizzo degli impianti** che, da una media attorno all' 85% nel resto del 2008, passa al **76,4%** nell'ultimo trimestre.

L'esame dei dati relativi ai settori più rappresentativi della realtà produttiva regionale evidenzia che: sia la "Meccanica" che il "Legno mobili in legno" risentono del trend negativo dell'economia; presentano, infatti, un andamento mediamente in linea con quello generale sopra commentato, salvo qualche punto meno critico nel confronto congiunturale.

1.2. LE PREVISIONI PER IL I TRIMESTRE 2009

Le previsioni di breve termine degli imprenditori dell'industria risultano, alla fine del 2008, orientate ad una crescente preoccupazione. In tutti gli indicatori esaminati, infatti, l'aspettativa di "diminuzione" è maggiore rispetto a quella rilevata tre mesi fa e supera di molto quella di "aumento".

In particolare le previsioni più negative riguardano la domanda estera (il 64% degli intervistati prevede un calo, mentre solo l'11% sono le previsioni di aumento) e la produzione (53% circa di previsioni di diminuzione, contro il 7,6% di aumento).

OSSERVAZIONI METODOLOGICHE E DESCRIZIONE DEL CAMPIONE

2.1. OSSERVAZIONI METODOLOGICHE

L'indagine congiunturale del 4° trimestre 2008, effettuata dalla Confindustria Friuli Venezia Giulia su un campione significativo di imprese associate al sistema confederale è così strutturata:

- a) l'indagine congiunturale regionale, consuntivi e previsioni (dati e brevi osservazioni a margine);
- b) l'indagine congiunturale provinciale, consuntivi e previsioni (dati delle quattro province);
- c) la sintesi dei dati consuntivi 2007-2008.

La presente indagine è integrata da una breve analisi del campione di imprese che ne ha supportato lo svolgimento.

2.2. CARATTERISTICHE DEL CAMPIONE DI IMPRESE ANALIZZATO AI FINI DELL'INDAGINE

Il consolidamento del campione di aziende associate, per una rappresentatività di quasi di 23.000 addetti su base regionale, garantisce l'affidabilità dei risultati della rilevazione trimestrale, specie con riguardo alle considerazioni riferite all'intero ambito territoriale regionale.

Il **campione di imprese** industriali dispone esattamente di 22.939 addetti e rappresenta pressoché la totalità dei settori industriali manifatturieri presenti in regione e dei relativi rami, caratterizzandosi nei più rappresentati per circa: 13.200 addetti nei cinque rami del settore delle "industrie meccaniche", 3.340 nel settore "legno, mobili in legno", 2.400 nel settore degli "alimentari", 1.000 nella "produzione e prima trasformazione metalli" e 1.100 nella "carta, stampa, editoria".

Il campione di imprese complessivamente registra un fatturato di 7.813 milioni di Euro, per il 43.2% sul mercato nazionale e per il restante 56.8% sul mercato estero. L'incidenza del fatturato sui mercati esteri supera, quindi, quella sul

mercato nazionale. In ogni caso, la disaggregazione per settori evidenzia la differente incidenza del mercato estero che testimonia alcuni casi di rilevante "tasso di internazionalizzazione" del tessuto di imprese industriali regionali rappresentato nel campione. Tra questi si evidenziano in particolare i settori più rilevanti in termini di fatturato nei quali le vendite sul mercato estero sono vicine o superiori al 50% del totale:

a. Industrie meccaniche	fatt. estero milioni di Euro	3.293	pari al	72,3%
a.1 Costruz./install.ne macchine	" " " "	2.595	"	75,2%
a.2 Costr. Prodotti in metallo	" " " "	388	"	59,0%
b. Legno, mobili in legno	" " " "	368	"	41,8%

Il fatturato per addetto risulta mediamente di 340.000 Euro.

2.3. TABELLE DATI DESCRITTIVI DEL CAMPIONE DI IMPRESE IN ESAME: IV TRIMESTRE 2008

TOTALE REGIONE

PROVINCIA DI GORIZIA

PROVINCIA DI PORDENONE

PROVINCIA DI TRIESTE

PROVINCIA DI UDINE

DATI DESCRITTIVI DEL CAMPIONE DI IMPRESE IN ESAME: IV TRIMESTRE 2008

TOTALE REGIONE

SETTORI	FATTURATO (Milioni di Euro)						
	OCCUPATI	INTERNO		ESTERO		TOTALE FATTURATO	TOTALE PER ADDETTO
		(N.)	(Mil.di Euro)	% sul tot. fatturato	(Mil.di Euro)	% sul tot. fatturato	(Mil.di Euro)
Petrolio	nd	nd	nd	nd	nd	nd	nd
Prod.l.trasf. metalli	969	465,6	76,6	142,0	23,4	607,6	0,63
Estr.minerali non met.	20	8,7	100,0	0,0	0,0	8,7	0,44
Lav.minerali non met.	551	64,7	48,2	69,6	51,8	134,3	0,24
Ind. chimiche e affini	418	71,3	57,9	51,8	42,1	123,1	0,29
- industrie chimiche	418	71,3	57,9	51,8	42,1	123,1	0,29
- prod. fibre art. e sin.	nd	nd	nd	nd	nd	nd	nd
Industrie meccaniche	13.183	1261,9	27,7	3293,0	72,3	4554,9	0,35
- Costr. prodot. in met.	2.011	269,6	41,0	388,3	59,0	657,9	0,33
- Costr.instal.macchine	9.739	854,3	24,8	2595,3	75,2	3449,6	0,35
- Macchine per ufficio	nd	nd	nd	nd	nd	nd	nd
- Mat.elettr.elettron.	1.400	131,6	30,0	307,2	70,0	438,8	0,31
- Strum. prec. med.chir.	33	6,4	74,4	2,2	25,6	8,6	0,26
Mezzi di trasporto	140	113,0	100,0	0,0	0,0	113,0	0,81
- Costruz.autoveicoli	nd	nd	nd	nd	nd	nd	nd
- Altri mezzi trasp.	140	113,0	100,0	0,0	0,0	113,0	0,81
Alimentari	2.414	469,4	68,6	215,1	31,4	684,5	0,28
- Alimentari di base	1.386	227,6	85,6	38,3	14,4	265,9	0,19
- Bevande e altri alim.	1.028	241,8	57,8	176,8	42,2	418,6	0,41
Industrie tessili	441	61,4	34,4	116,9	65,6	178,3	0,40
Pelli e cuoio	9	3,7	94,9	0,2	5,1	3,9	0,43
Calz.abbigl.bianc.casa	160	12,0	94,5	0,0	0,0	12,7	0,08
Legno, mobili in legno	3.344	513,3	58,2	368,0	41,8	881,3	0,26
Carta,stampa,editoria	1.128	278,3	70,6	115,7	29,4	394,0	0,35
Gomma e plastica	162	50,6	43,3	66,3	56,7	116,9	0,72
Manifatturiere diverse	nd	nd	nd	nd	nd	nd	nd
T O T A L E	22.939	3373,9	43,2	4439,3	56,8	7813,2	0,34

DATI DESCRITTIVI DEL CAMPIONE DI IMPRESE IN ESAME: IV TRIMESTRE 2008

PROVINCIA DI GORIZIA

SETTORI	FATTURATO (Milioni di Euro)						
	OCCUPATI	INTERNO		ESTERO		TOTALE FATTURATO	TOTALE PER ADDETTO
	(N.)	(Mil.di Euro)	% sul tot. fatturato	(Mil.di Euro)	% sul tot. fatturato	(Mil.di Euro)	(Mil.di Euro)
Petrolio	nd	nd	nd	nd	nd	nd	nd
Prod.l.trasf. metalli	250	50,0	54,9	41,0	45,1	91,0	0,36
Estr.minerali non met.	nd	nd	nd	nd	nd	nd	nd
Lav.minerali non met.	nd	nd	nd	nd	nd	nd	nd
Ind. chimiche e affini	nd	nd	nd	nd	nd	nd	nd
- industrie chimiche	nd	nd	nd	nd	nd	nd	nd
- prod. fibre art. e sin.	nd	nd	nd	nd	nd	nd	nd
Industrie meccaniche	415	62,4	80,7	14,9	19,3	77,3	0,19
- Costr. prodot. in met.	40	4,1	100,0	0,0	0,0	4,1	0,10
- Costr.instal.macchine	115	11,9	44,4	14,9	55,6	26,8	0,23
- Macchine per ufficio	nd	nd	nd	nd	nd	nd	nd
- Mat.elettr.elettron.	260	46,4	100,0	0,0	0,0	46,4	0,18
- Strum. prec. med.chir.	nd	nd	nd	nd	nd	nd	nd
Mezzi di trasporto	140	113,0	100,0	0,0	0,0	113,0	0,81
- Costruz.autoveicoli	nd	nd	nd	nd	nd	nd	nd
- Altri mezzi trasp.	140	113,0	100,0	0,0	0,0	113,0	0,81
Alimentari	104	3,5	23,2	11,6	76,8	15,1	0,15
- Alimentari di base	7	0,5	16,1	2,6	83,9	3,1	0,44
- Bevande e altri alim.	97	3,0	25,0	9,0	75,0	12,0	0,12
Industrie tessili	110	17,4	99,4	0,1	0,6	17,5	0,16
Pelli e cuoio	nd	nd	nd	nd	nd	nd	nd
Calz.abbigl.bianc.casa	nd	nd	nd	nd	nd	nd	nd
Legno, mobili in legno	19	1,3	72,2	0,5	27,8	1,8	0,09
Carta,stampa,editoria	93	15,5	31,0	34,5	69,0	50,0	0,54
Gomma e plastica	110	33,4	36,7	57,6	63,3	91,0	0,83
Manifatturiere diverse	nd	nd	nd	nd	nd	nd	nd
TOTALE	1.241	296,5	64,9	160,2	35,1	456,7	0,37

DATI DESCRITTIVI DEL CAMPIONE DI IMPRESE IN ESAME: IV TRIMESTRE 2008

PROVINCIA DI PORDENONE

SETTORI	FATTURATO (Milioni di Euro)						
	OCCUPATI	INTERNO		ESTERO		TOTALE FATTURATO	TOTALE PER ADDETTO
		(N.)	(Mil.di Euro)	% sul tot. fatturato	(Mil.di Euro)	% sul tot. fatturato	(Mil.di Euro)
Petrolio	nd	nd	nd	nd	nd	nd	nd
Prod.l trasf. metalli	nd	nd	nd	nd	nd	nd	nd
Estr.minerali non met.	20	8,7	100,0	0,0	0,0	8,7	0,44
Lav.minerali non met.	373	28,4	38,5	45,4	61,5	73,8	0,20
Ind. chimiche e affini	62	23,0	67,3	11,2	32,7	34,2	0,55
- industrie chimiche	62	23,0	67,3	11,2	32,7	34,2	0,55
- prod. fibre art. e sin.	nd	nd	nd	nd	nd	nd	nd
Industrie meccaniche	5.149	608,6	26,2	1715,8	73,8	2324,4	0,45
- Costr. prodot. in met.	1.459	177,1	34,2	341,3	65,8	518,4	0,36
- Costr.instal.macchine	3.690	431,5	23,9	1374,5	76,1	1806,0	0,49
- Macchine per ufficio	nd	nd	nd	nd	nd	nd	nd
- Mat.elettr.elettron.	nd	nd	nd	nd	nd	nd	nd
- Strum. prec. med.chir.	nd	nd	nd	nd	nd	nd	nd
Mezzi di trasporto	nd	nd	nd	nd	nd	nd	nd
- Costruz.autoveicoli	nd	nd	nd	nd	nd	nd	nd
- Altri mezzi trasp.	nd	nd	nd	nd	nd	nd	nd
Alimentari	nd	nd	nd	nd	nd	nd	nd
- Alimentari di base	nd	nd	nd	nd	nd	nd	nd
- Bevande e altri alim.	nd	nd	nd	nd	nd	nd	nd
Industrie tessili	37	2,0	52,6	1,8	47,4	3,8	0,10
Pelli e cuoio	9	3,7	94,9	0,2	5,1	3,9	0,43
Calz.abbigl.bianc.casa	nd	nd	nd	nd	nd	nd	nd
Legno, mobili in legno	851	99,3	67,5	47,9	32,5	147,2	0,17
Carta,stampa,editoria	224	39,8	45,9	46,9	54,1	86,7	0,39
Gomma e plastica	nd	nd	nd	nd	nd	nd	nd
Manifatturiere diverse	nd	nd	nd	nd	nd	nd	nd
TOTALE	6.725	813,5	30,3	1869,2	69,7	2682,7	0,40

DATI DESCRITTIVI DEL CAMPIONE DI IMPRESE IN ESAME: IV TRIMESTRE 2008

PROVINCIA DI TRIESTE

SETTORI	FATTURATO (Milioni di Euro)						
	OCCUPATI	INTERNO		ESTERO		TOTALE FATTURATO	TOTALE PER ADDETTO
		(N.)	(Mil.di Euro)	% sul tot. fatturato	(Mil.di Euro)	% sul tot. fatturato	(Mil.di Euro)
Petrolio	nd	nd	nd	nd	nd	nd	nd
Prod.l trasf. metalli	533	223,4	100,0	0,0	0,0	223,4	0,42
Estr.minerali non met.	nd	nd	nd	nd	nd	nd	nd
Lav.minerali non met.	nd	nd	nd	nd	nd	nd	nd
Ind. chimiche e affini	149	25,2	72,4	9,6	27,6	34,8	0,23
- industrie chimiche	149	25,2	72,4	9,6	27,6	34,8	0,23
- prod. fibre art. e sin.	nd	nd	nd	nd	nd	nd	nd
Industrie meccaniche	2.497	299,8	40,9	433,5	59,1	733,3	0,29
- Costr. prodot. in met.	nd	nd	nd	nd	nd	nd	nd
- Costr.instal.macchine	1.514	234,0	63,5	134,5	36,5	368,5	0,24
- Macchine per ufficio	nd	nd	nd	nd	nd	nd	nd
- Mat.eletr.elettron.	983	65,8	18,0	299,0	82,0	364,8	0,37
- Strum. prec. med.chir.	nd	nd	nd	nd	nd	nd	nd
Mezzi di trasporto	nd	nd	nd	nd	nd	nd	nd
- Costruz.autoveicoli	nd	nd	nd	nd	nd	nd	nd
- Altri mezzi trasp.	nd	nd	nd	nd	nd	nd	nd
Alimentari	760	203,5	55,3	164,7	44,7	368,2	0,48
- Alimentari di base	110	6,0	100,0	0,0	0,0	6,0	0,05
- Bevande e altri alim.	650	197,5	54,5	164,7	45,5	362,2	0,56
Industrie tessili	249	17,0	100,0	0,0	0,0	17,0	0,07
Pelli e cuoio	nd	nd	nd	nd	nd	nd	nd
Calz.abbigl.bianc.casa	nd	nd	nd	nd	nd	nd	nd
Legno, mobili in legno	176	27,4	57,1	20,6	42,9	48,0	0,27
Carta, stampa, editoria	nd	nd	nd	nd	nd	nd	nd
Gomma e plastica	nd	nd	nd	nd	nd	nd	nd
Manifatturiere diverse	nd	nd	nd	nd	nd	nd	nd
TOTALE	4.364	796,3	55,9	628,4	44,1	1424,7	0,33

DATI DESCRITTIVI DEL CAMPIONE DI IMPRESE IN ESAME: IV TRIMESTRE 2008

PROVINCIA DI UDINE

SETTORI	FATTURATO (Milioni di Euro)						
	OCCUPATI	INTERNO		ESTERO		TOTALE FATTURATO	TOTALE PER ADDETTO
		(N.)	(Mil.di Euro)	% sul tot. fatturato	(Mil.di Euro)	% sul tot. fatturato	(Mil.di Euro)
Petrolio	nd	nd	nd	nd	nd	nd	nd
Prod.l.trasf. metalli	186	192,2	65,6	101,0	34,4	293,2	1,58
Estr.minerali non met.	nd	nd	nd	nd	nd	nd	nd
Lav.minerali non met.	178	36,3	60,0	24,2	40,0	60,5	0,34
Ind. chimiche e affini	207	23,1	42,7	31,0	57,3	54,1	0,26
- industrie chimiche	207	23,1	42,7	31,0	57,3	54,1	0,26
- prod. fibre art. e sin.	nd	nd	nd	nd	nd	nd	nd
Industrie meccaniche	5.122	291,1	20,5	1128,8	79,5	1419,9	0,28
- Costr. prodot. in met.	512	88,4	65,3	47,0	34,7	135,4	0,26
- Costr.instal.macchine	4.420	176,9	14,2	1071,4	85,8	1248,3	0,28
- Macchine per ufficio	nd	nd	nd	nd	nd	nd	nd
- Mat.elettr.elettron.	157	19,4	70,3	8,2	29,7	27,6	0,18
- Strum. prec. med.chir.	33	6,4	74,4	2,2	25,6	8,6	0,26
Mezzi di trasporto	nd	nd	nd	nd	nd	nd	nd
- Costruz.autoveicoli	nd	nd	nd	nd	nd	nd	nd
- Altri mezzi trasp.	nd	nd	nd	nd	nd	nd	nd
Alimentari	1.550	262,4	87,1	38,8	12,9	301,2	0,19
- Alimentari di base	1.269	221,1	86,1	35,7	13,9	256,8	0,20
- Bevande e altri alim.	281	41,3	93,0	3,1	7,0	44,4	0,16
Industrie tessili	45	25,0	17,9	115,0	82,1	140,0	3,11
Pelli e cuoio	nd	nd	nd	nd	nd	nd	nd
Calz.abbigl.bianc.casa	160	12,0	94,5	0,7	5,5	12,7	0,08
Legno, mobili in legno	2.298	385,3	56,3	299,0	43,7	684,3	0,30
Carta, stampa, editoria	811	223,0	86,7	34,3	13,3	257,3	0,32
Gomma e plastica	52	17,2	66,4	8,7	33,6	25,9	0,50
Manifatturiere diverse	nd	nd	nd	nd	nd	nd	nd
TOTALE	10.609	1467,6	45,2	1781,5	54,8	3249,1	0,31

3

ALLEGATI STATISTICI

3.1. ANDAMENTO DEI CONSUNTIVI I TRIMESTRE 2006 – IV TRIMESTRE 2008
VARIAZIONI % CONGIUNTURALI E TENDENZIALI

VARIAZIONI % CONGIUNTURALI

VARIAZIONI % TENDENZIALI

ANDAMENTO DEI CONSUNTIVI I TRIMESTRE 2006 - IV TRIMESTRE 2008

VARIAZIONI % CONGIUNTURALI

PRODUZIONE

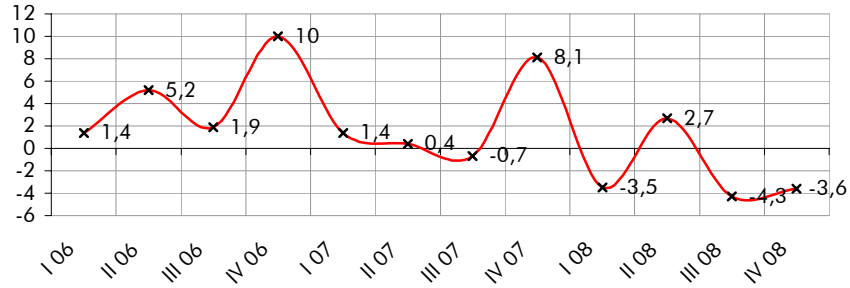

TOTALE VENDITE

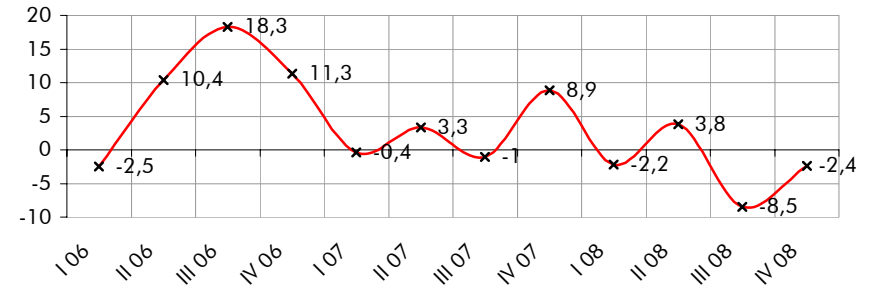

VENDITE ITALIA

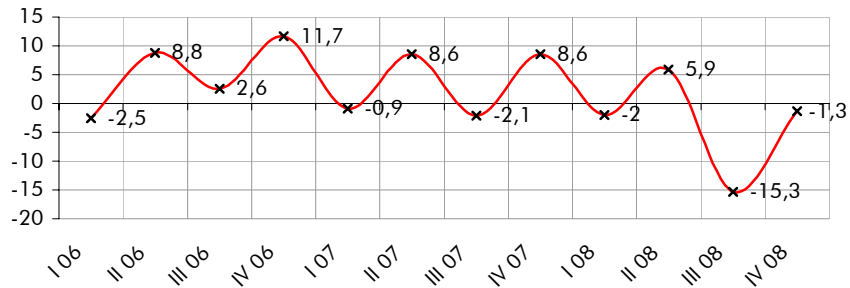

VENDITE ESTERO

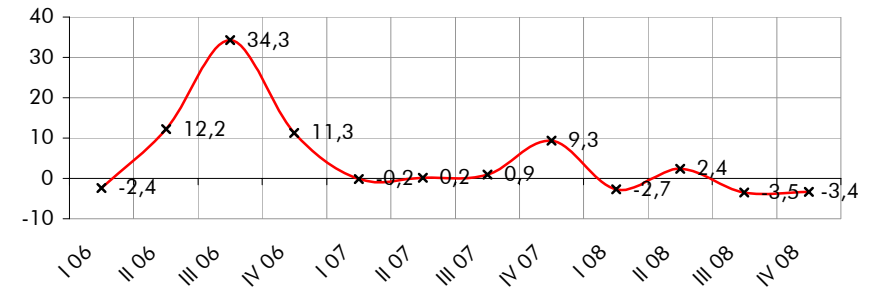

NUOVI ORDINI

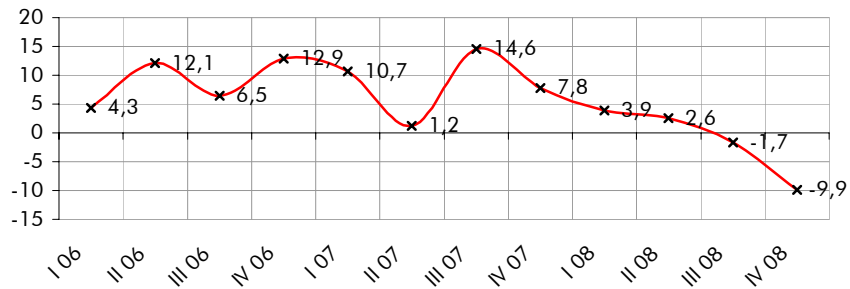

OCCUPAZIONE

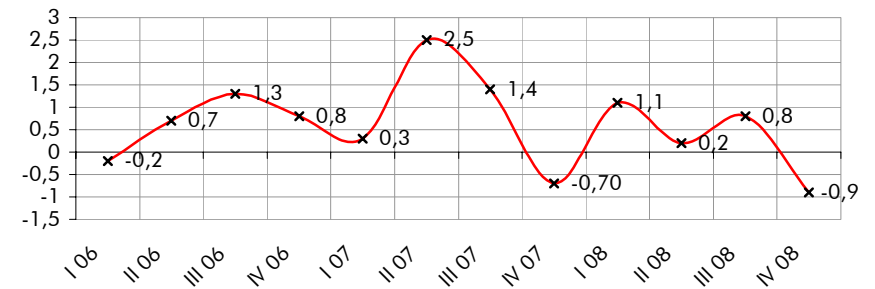

ANDAMENTO DEI CONSUNTIVI I TRIMESTRE 2006 - IV TRIMESTRE 2008

VARIAZIONI % TENDENZIALI

PRODUZIONE

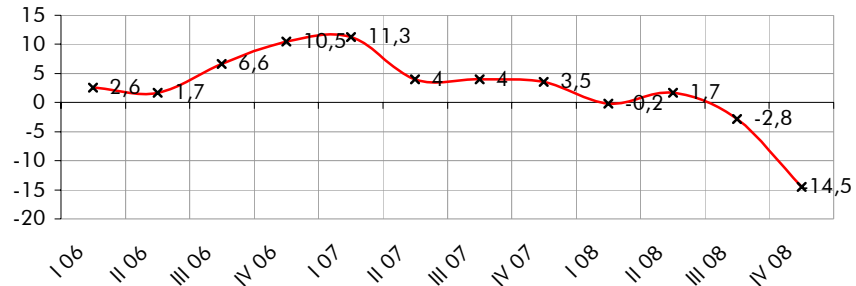

TOTALE VENDITE

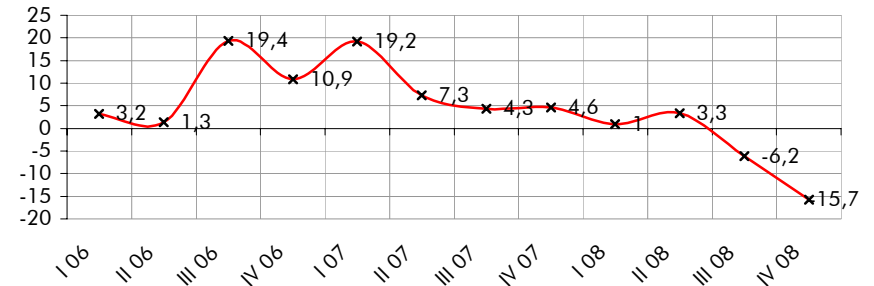

VENDITE ITALIA

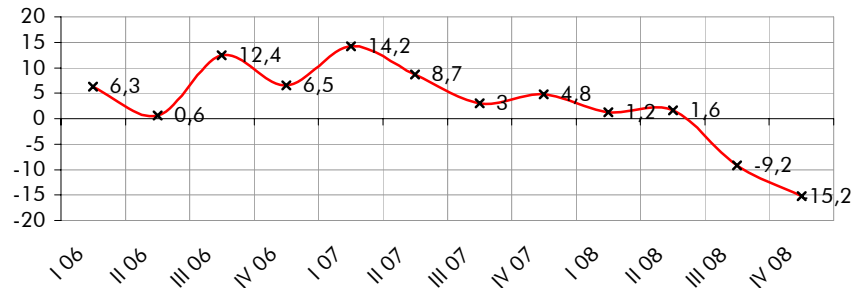

VENDITE ESTERO

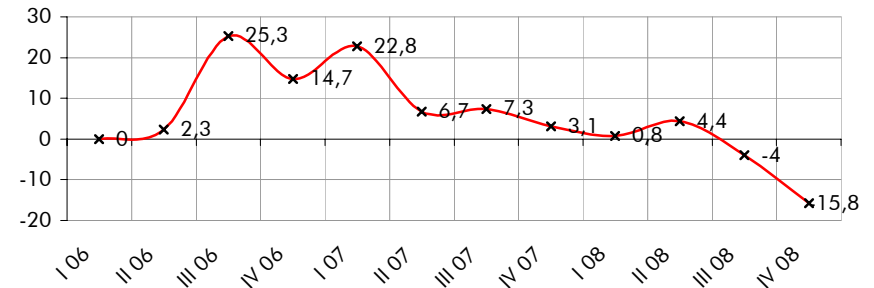

NUOVI ORDINI

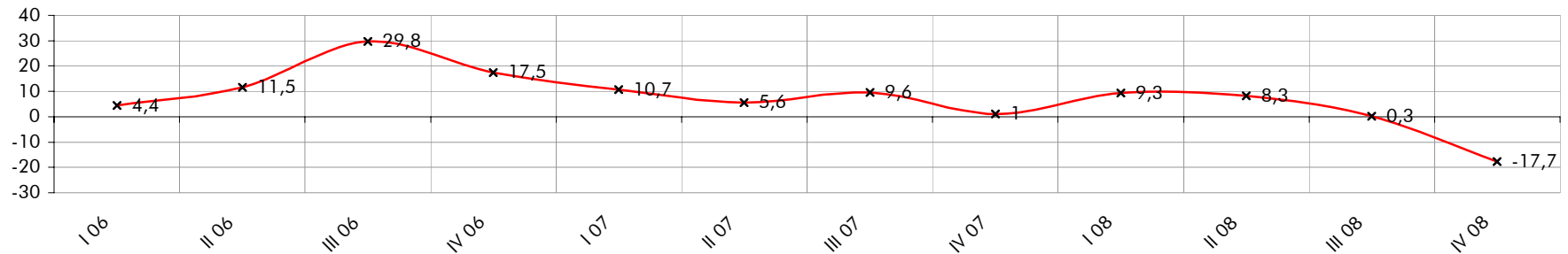

3.2. DATI CONSUNTIVI DEL IV TRIMESTRE 2008
DATI REGIONALI E TOTALI PROVINCIALI

CONSUNTIVI IV TRIMESTRE 2008 – TOTALE REGIONE (I)

CONSUNTIVI IV TRIMESTRE 2008 – TOTALE REGIONE (II)

CONSUNTIVI IV TRIMESTRE 2008 – QUADRO DI SINTESI

CONSUNTIVO IV TRIMESTRE 2008 – PRODUZIONE

CONSUNTIVO IV TRIMESTRE 2008 – VENDITE TOTALI

CONSUNTIVO IV TRIMESTRE 2008 – VENDITE ITALIA

CONSUNTIVO IV TRIMESTRE 2008 – VENDITE ESTERO

TOTALE REGIONE: ANDAMENTO DEI CONSUNTIVI – QUADRO DI SINTESI

CONSUNTIVI IV TRIMESTRE 2008

TOTALE REGIONE

SETTORI	PRODUZIONE %		VENDITE %						NUOVI ORDINI %		PRODUZIONE ASSICURATA	OCCUPATI %
			TOTALE		ITALIA		ESTERO				n. giorni	
	(c)	(t)	(c)	(t)	(c)	(t)	(c)	(t)	(c)	(t)		(c)
Petrolio	nd	nd	nd	nd	nd	nd	nd	nd	nd	nd	nd	nd
Prod.l trasf. metalli	-22,7	-23,5	-25,8	-32,2	-24,7	-30,9	-29,7	-36,4	-33,5	-32,9	39	-1,80
Estr.minerali non met.	0,0	0,0	-19,0	-2,0	-19,0	-2,0	nd	nd	nd	nd	nd	0,00
Lav.minerali non met.	-10,5	-8,9	-10,1	2,7	-12,3	-3,6	-8,0	6,7	-3,2	1,1	66	-5,10
Ind. chimiche e affini	-3,4	-15,5	-5,0	-11,6	3,0	-3,0	-16,2	-23,6	-0,8	-2,1	40	-0,20
- industrie chimiche	-3,4	-15,5	-5,0	-11,6	3,0	-3,0	-16,2	-23,6	-0,8	-2,1	40	-0,20
- prod. fibre art. e sin.	nd	nd	nd	nd	nd	nd	nd	nd	nd	nd	nd	nd
Industrie meccaniche	-4,6	-16,3	-1,5	-17,3	1,9	-15,3	-2,6	-17,8	-12,1	-21,2	60	-0,90
- Costr. prodot. in met.	-18,2	-26,5	-13,9	-22,4	-13,9	-22,5	-13,9	-22,2	-35,2	-41,8	62	-2,10
- Costr.instal.macchine	-3,3	-20,8	0,3	-19,9	7,6	-14,2	-1,9	-21,6	-6,1	-19,1	51	-1,10
- Macchine per ufficio	nd	nd	nd	nd	nd	nd	nd	nd	nd	nd	nd	nd
- Mat.eletttr.elettron.	6,4	34,8	3,6	12,1	-0,4	-7,7	5,1	19,8	-4,6	0,3	65	2,30
- Strum. prec. med.chir.	-35,0	-8,0	-28,0	-16,0	-33,0	-12,0	-15,0	-28,0	-24,0	-10,0	nd	0,00
Mezzi di trasporto	-11,0	-2,0	-2,0	2,0	-2,0	2,0	nd	nd	nd	nd	nd	-3,00
- Costruz.autoveicoli	nd	nd	nd	nd	nd	nd	nd	nd	nd	nd	nd	nd
- Altri mezzi trasp.	-11,0	-2,0	-2,0	2,0	-2,0	2,0	nd	nd	nd	nd	nd	-3,00
Alimentari	9,0	-2,1	8,2	-3,2	6,4	-6,1	8,5	5,0	11,4	-1,4	45	0,20
- Alimentari di base	-5,0	-0,8	-10,8	-6,0	-10,5	-7,2	-13,3	1,6	-8,1	-3,0	55	0,00
- Bevande e altri alim.	17,9	-3,0	20,3	-1,4	22,2	-5,1	13,2	5,7	23,8	-0,3	19	0,40
Industrie tessili	-9,9	-16,2	-16,1	-22,8	-17,3	-27,2	-15,0	-19,9	-18,1	-18,9	22	-0,30
Pelli e cuoio	0,0	0,0	-20,0	-10,0	-20,0	-10,0	-20,0	-10,0	-20,0	-20,0	nd	0,00
Calz.abbigl.bianc.casa	-40,0	-30,0	-40,0	-30,0	-40,0	-30,0	-40,0	-30,0	-40,0	-30,0	nd	0,00
Legno, mobili in legno	2,2	-13,2	2,2	-17,2	3,1	-18,8	0,8	-15,3	-5,7	-22,8	26	-0,60
Carta, stampa, editoria	12,1	-13,6	5,3	-10,8	11,5	-11,2	-9,1	-10,0	-5,2	-8,0	12	-1,40
Gomma e plastica	-5,7	6,3	-4,4	30,1	-8,7	16,7	-1,7	35,4	1,7	9,6	20	-1,00
Manifatturiere diverse	nd	nd	nd	nd	nd	nd	nd	nd	nd	nd	nd	nd
T O T A L E	-3,6	-14,5	-2,4	-15,7	-1,3	-15,2	-3,4	-15,8	-9,9	-17,7	43	-0,90

(c) = variazione congiunturale

(t) = variazione tendenziale

CONSUNTIVI IV TRIMESTRE 2008

TOTALE REGIONE

SETTORI	PREZZI DEI MATERIALI %		PREZZI DEI PROD. FINITI %		SCORTE PRODOTTI FINITI (% risposte)				UTILIZZAZIONE IMPIANTI
	(c)	(t)	(c)	(t)	(E)	(A)	(S)	(N)	(%)
Petrolio	nd	nd	nd	nd	nd	nd	nd	nd	nd
Prod.I trasf. metalli	-13,0	23,5	-20,3	12,1	44	56	0	0	62,2
Estr.minerali non met.	nd	nd	-2,0	0,0	0	0	0	100	70,0
Lav.minerali non met.	0,1	4,2	0,4	3,5	8	92	0	0	80,9
Ind. chimiche e affini	0,7	2,4	2,5	-4,6	19	80	1	0	79,2
- industrie chimiche	0,7	2,4	2,5	-4,6	19	80	1	0	79,2
- prod. fibre art. e sin.	nd	nd	nd	nd	nd	nd	nd	nd	nd
Industrie meccaniche	-5,8	-8,0	-2,3	-2,8	12	87	0	1	79,5
- Costr. prodot. in met.	-18,1	-4,7	-2,3	-0,6	48	49	0	2	64,8
- Costr.instal.macchine	-3,1	-8,8	-2,8	-4,4	7	92	0	1	82,3
- Macchine per ufficio	nd	nd	nd	nd	nd	nd	nd	nd	nd
- Mat.elettr.elettron.	-0,1	-9,4	0,1	1,3	0	100	0	0	79,1
- Strum. prec. med.chir.	0,0	0,0	nd	nd	0	0	0	100	96,0
Mezzi di trasporto	nd	nd	nd	nd	nd	nd	nd	nd	nd
- Costruz.autoveicoli	nd	nd	nd	nd	nd	nd	nd	nd	nd
- Altri mezzi trasp.	nd	nd	nd	nd	nd	nd	nd	nd	nd
Alimentari	-0,3	2,5	1,2	-1,0	0	86	12	2	79,9
- Alimentari di base	-0,5	1,7	1,5	-1,4	0	94	0	6	82,4
- Bevande e altri alim.	0,0	4,0	-0,1	0,7	0	81	19	0	78,3
Industrie tessili	0,0	0,1	0,0	0,2	81	10	0	10	69,5
Pelli e cuoio	-20,0	-30,0	-20,0	-30,0	100	0	0	0	100,0
Calz.abbigl.bianc.casa	0,0	0,0	0,0	0,0	0	100	0	0	100,0
Legno, mobili in legno	-4,2	1,7	-0,9	-2,0	51	45	0	5	70,9
Carta, stampa, editoria	-1,8	-1,1	0,5	-1,6	42	58	0	0	69,7
Gomma e plastica	-5,6	-3,3	-0,3	-0,5	5	78	18	0	76,4
Manifatturiere diverse	nd	nd	nd	nd	nd	nd	nd	nd	nd
T O T A L E	-5,2	-1,4	-3,3	-0,8	21	76	1	2	76,4

(c) = variazione congiunturale

(E) = esuberanti

(S) = scarse

(t) = variazione tendenziale

(A) = adeguate

(N) = non si tengono

CONSUNTIVI IV TRIMESTRE 2008

QUADRO DI SINTESI

	GORIZIA	PORDENONE	TRIESTE	UDINE	TOT.REGIONE
PRODUZIONE					
var. % congiunturale	-4,9	-7,7	9,8	-5,8	-3,6
var. % tendenziale	-10,1	-28,5	11,5	-14,7	-14,5
VENDITE TOTALE					
var. % congiunturale	-4,6	0,3	3,6	-7,0	-2,4
var. % tendenziale	-4,7	-28,9	2,0	-13,9	-15,7
VENDITE ITALIA					
var. % congiunturale	-4,0	6,2	4,1	-7,7	-1,3
var. % tendenziale	-10,5	-21,8	-5,1	-17,9	-15,2
VENDITE ESTERO					
var. % congiunturale	-5,7	-1,8	1,7	-6,7	-3,4
var. % tendenziale	3,9	-31,5	11,5	-10,8	-15,8
NUOVI ORDINI					
var. % congiunturale	-3,9	-21,8	3,8	-12,1	-9,9
var. % tendenziale	-11,6	-36,7	3,4	-19,1	-17,7
PREZZI DEI MATERIALI					
var. % congiunturale	-0,1	-7,5	1,9	-7,4	-5,2
var. % tendenziale	8,8	-0,5	14,1	-8,3	-1,4
PRODOTTI FINITI					
var. % congiunturale	-0,2	-0,3	-2,1	-5,2	-3,3
var. % tendenziale	8,9	0,0	5,5	-4,1	-0,8
SCORTE PRODOTTI FINITI (% risposte)					
esuberanti	6	14	4	36	21
adeguate	94	85	88	62	76
scarse	0	0	6	1	1
non si tengono	0	2	3	2	2
UTILIZZO IMPIANTI					
grado utilizzazione	68,8	78,9	75,5	75,6	76,4
PRODUZIONE ASSICURATA					
giorni di produz.	47	45	59	33	43
OCCUPAZIONE					
num. fine periodo (*)	1241	6725	4364	10609	22939
variaz. congiunt.	1,2	-3,0	0,9	-0,5	-0,9

(*) il numero è indicativo della consistenza del campione

CONSUNTIVO IV TRIMESTRE 2008 - PRODUZIONE

	variazione % congiunturale	variazione % tendenziale
GORIZIA	-4,9	-10,1
PORDENONE	-7,7	-28,5
TRIESTE	9,8	11,5
UDINE	-5,8	-14,7
TOT.REGIONE	-3,6	-14,5

■ - var. congiunturale ■ - var. tendenziale

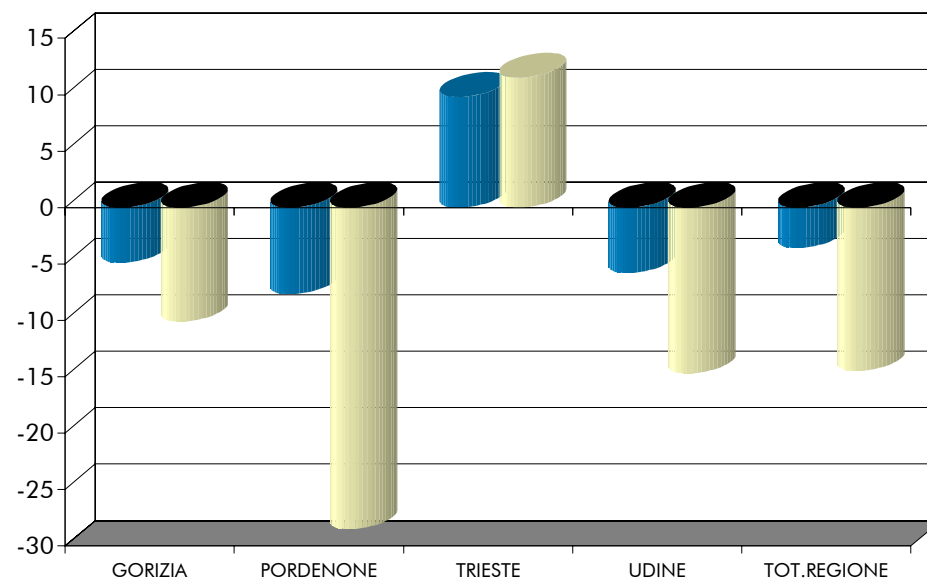

CONSUNTIVO IV TRIMESTRE 2008 - VENDITE TOTALI

	variazione % congiunturale	variazione % tendenziale
GORIZIA	-4,6	-4,7
PORDENONE	0,3	-28,9
TRIESTE	3,6	2,0
UDINE	-7,0	-13,9
TOT.REGIONE	-2,4	-15,7

■ - var. congiunturale ■ - var. tendenziale

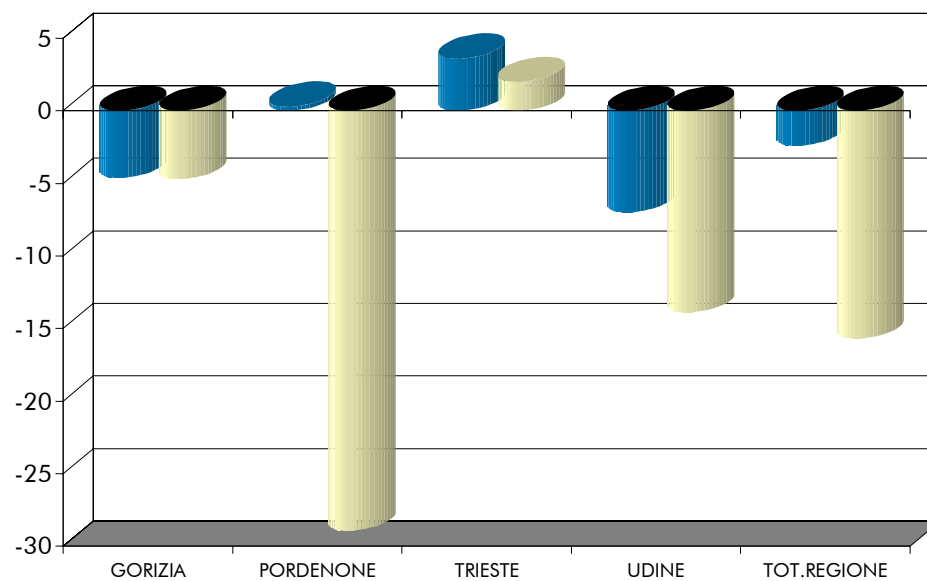

CONSUNTIVO IV TRIMESTRE 2008 - VENDITE ITALIA

	variazione % congiunturale	variazione % tendenziale
GORIZIA	-4	-10,5
PORDENONE	6,2	-21,8
TRIESTE	4,1	-5,1
UDINE	-7,7	-17,9
TOT.REGIONE	-1,3	-15,2

■ - var. congiunturale ■ - var. tendenziale

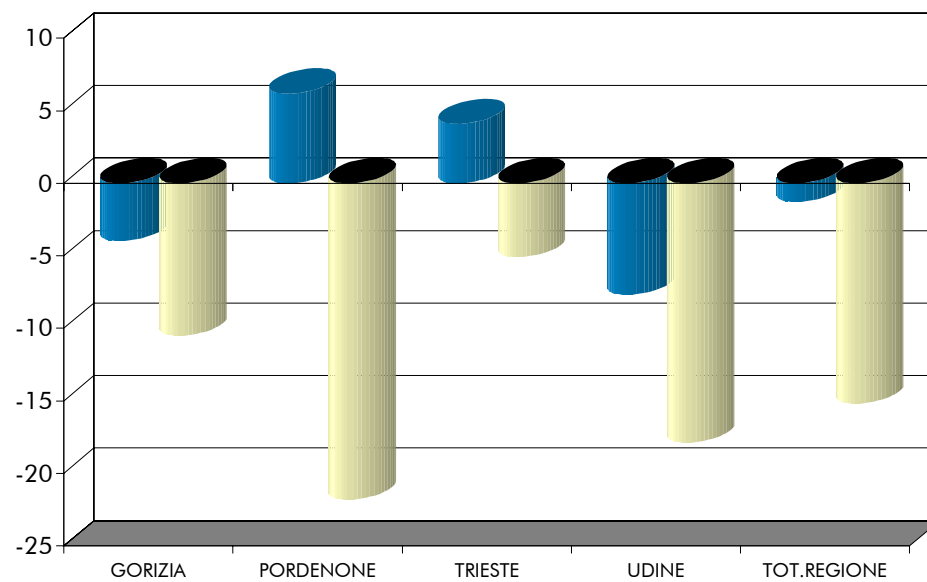

CONSUNTIVO IV TRIMESTRE 2008 - VENDITE ESTERO

	variazione % congiunturale	variazione % tendenziale
GORIZIA	-5,7	3,9
PORDENONE	-1,8	-31,5
TRIESTE	1,7	11,5
UDINE	-6,7	-10,8
TOT.REGIONE	-3,4	-15,8

■ - var. congiunturale ■ - var. tendenziale

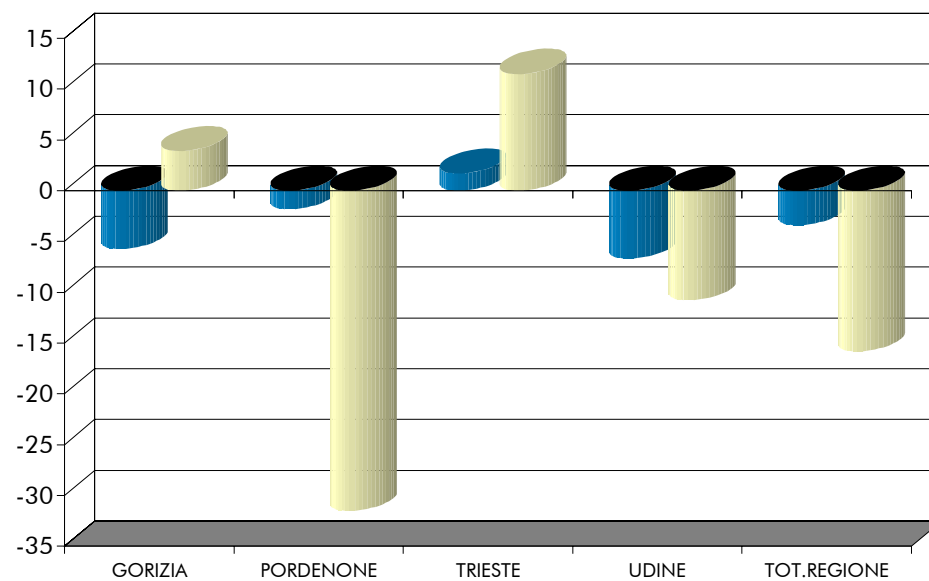

TOTALE REGIONE: ANDAMENTO DEI CONSUNTIVI - QUADRO DI SINTESI

	I trimestre 2008	II trimestre 2008	III trimestre 2008	IV trimestre 2008
PRODUZIONE				
- var. % congiunturale	-3,5	2,7	-4,3	-3,6
- var. % tendenziale	-0,2	1,7	-2,8	-14,5
VENDITE TOTALE				
- var. % congiunturale	-2,2	3,8	-8,5	-2,4
- var. % tendenziale	1,0	3,3	-6,2	-15,7
VENDITE ITALIA				
- var. % congiunturale	-2,0	5,9	-15,3	-1,3
- var. % tendenziale	1,2	1,6	-9,2	-15,2
VENDITE ESTERO				
- var. % congiunturale	-2,7	2,4	-3,5	-3,4
- var. % tendenziale	0,8	4,4	-4,0	-15,8
NUOVI ORDINI				
- var. % congiunturale	3,9	2,6	-1,7	-9,9
- var. % tendenziale	9,3	8,3	0,3	-17,7
SCORTE (% risposte)				
- esuberanti	11	8	21	21
- adeguate	87	89	76	76
- scarse	1	0	0	1
- non si tengono	2	2	3	2
UTILIZZO IMPIANTI				
- grado utilizzazione	85,4	85,8	83,7	76,4
OCCUPAZIONE				
- variaz. congiunt.	1,1	0,2	0,8	-0,9

3.3. DATI DI PREVISIONE PER IL I TRIMESTRE 2009
DATI REGIONALI E TOTALI PROVINCIALI

PREVISIONI I TRIMESTRE 2009 – TOTALE REGIONE

PREVISIONI I TRIMESTRE 2009 – SITUAZIONE PER PROVINCIA

TOTALE REGIONE: ANDAMENTO DELLE PREVISIONI – QUADRO DI SINTESI

PREVISIONI I TRIMESTRE 2009 (% RISPOSTE)

TOTALE REGIONE

SETTORI	PRODUZIONE			DOMANDA INTERNA			DOMANDA ESTERA			OCCUPAZIONE		
	+	=	-	+	=	-	+	=	-	+	=	-
Petrolio	nd	nd	nd	nd	nd	nd	nd	nd	nd	nd	nd	nd
Prod.I trasf. metalli	0	85	15	0	41	59	0	71	29	0	96	4
Estr.minerali non met.	0	0	100	0	0	100	nd	nd	nd	0	100	0
Lav.minerali non met.	0	59	41	0	37	63	50	0	50	0	80	20
Ind. chimiche e affini	21	38	41	31	5	64	66	1	33	0	94	6
- industrie chimiche	21	38	41	31	5	64	66	1	33	0	94	6
- prod.fibre art. e sin.	nd	nd	nd	nd	nd	nd	nd	nd	nd	nd	nd	nd
Industrie meccaniche	3	30	67	4	39	57	3	23	74	3	29	68
- Costr. prodot. in met.	15	11	74	9	2	89	16	7	77	12	52	36
- Costr.instal macchine	0	41	59	1	63	36	0	32	68	0	23	76
- Macchine per ufficio	nd	nd	nd	nd	nd	nd	nd	nd	nd	nd	nd	nd
- Mat.elettr.elettron.	1	7	92	8	17	75	0	1	99	3	18	79
- Strum. prec. med.chir.	0	0	100	0	0	100	0	0	100	0	100	0
Mezzi di trasporto	0	100	0	0	100	0	0	0	0	0	100	0
- Costruz.autoveicoli	nd	nd	nd	nd	nd	nd	nd	nd	nd	nd	nd	nd
- Altri mezzi trasp.	0	100	0	0	100	0	0	0	0	0	100	0
Alimentari	49	38	13	49	12	39	82	14	4	46	41	13
- Alimentari di base	2	80	17	29	14	57	10	68	21	0	71	29
- Bevande e altri alim.	86	6	9	74	9	17	99	1	0	83	17	0
Industrie tessili	0	10	90	0	30	70	0	0	100	0	10	91
Pelli e cuoio	0	100	0	0	0	100	0	0	100	0	100	0
Calz.abbigl.bianc.casa	0	100	0	0	100	0	0	100	0	0	100	0
Legno, mobili in legno	2	17	81	0	33	67	13	44	44	3	36	61
Carta, stampa, editoria	2	91	7	3	82	15	23	24	53	0	83	17
Gomma e plastica	18	9	74	0	35	65	10	0	90	18	83	0
Manifatturiere diverse	nd	nd	nd	nd	nd	nd	nd	nd	nd	nd	nd	nd
T O T A L E	8	39	53	9	40	51	11	25	64	7	45	48

PREVISIONI I TRIMESTRE 2009 (% RISPOSTE)

Situazione per provincia

	GORIZIA	PORDENONE	TRIESTE	UDINE	TOTALE
PRODUZIONE					
- aumento	2,4	7,4	22,2	2,4	7,6
- stabile	37,1	36,4	51,3	35,7	39,2
- diminuzione	60,5	56,2	26,5	61,9	53,2
DOMANDA INTERNA					
- aumento	1,8	3,4	22,1	6,0	9,1
- stabile	42,8	23,6	36,4	46,2	39,9
- diminuzione	55,3	73,0	41,5	47,9	51,1
DOMANDA ESTERA					
- aumento	7,8	12,5	26,0	5,6	11,1
- stabile	14,7	34,7	23,1	22,1	24,8
- diminuzione	77,5	52,9	51,0	72,2	64,1
OCCUPAZIONE					
- aumento	0,7	5,1	23,7	1,1	6,7
- stabile	85,9	45,6	48,2	38,4	45,4
- diminuzione	13,4	49,3	28,1	60,5	48,0

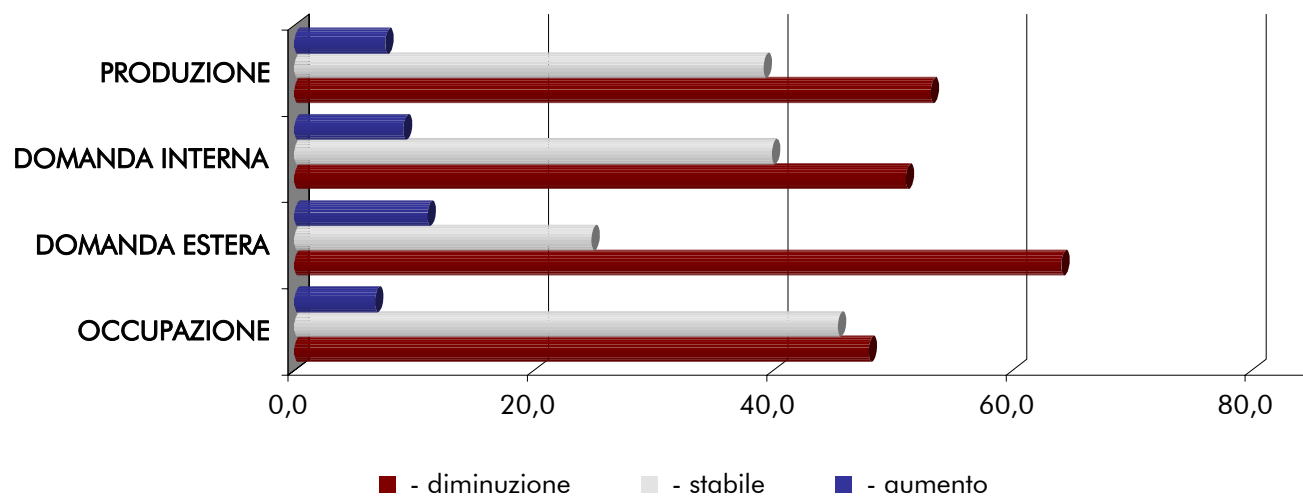

TOTALE REGIONE: ANDAMENTO DELLE PREVISIONI - QUADRO DI SINTESI (% RISPOSTE)

	VARIABILI	II TRIM. 2008	III TRIM. 2008	IV TRIM. 2008	I TRIM. 2009
PRODUZIONE	- aumento	31,1	25,3	22,8	7,6
	- stabile	64,0	59,6	37,3	39,2
	- diminuzione	4,9	15,2	39,9	53,2
DOMANDA INTERNA	- aumento	32,5	21,4	13,4	9,1
	- stabile	57,1	46,2	34,5	39,9
	- diminuzione	10,4	32,4	52,2	51,1
DOMANDA ESTERA	- aumento	35,5	26,5	22,5	11,1
	- stabile	56,6	62,5	51,9	24,8
	- diminuzione	7,9	11,0	25,6	64,1
OCCUPAZIONE	- aumento	24,6	21,6	12,9	6,7
	- stabile	70,9	71,7	70,8	45,4
	- diminuzione	4,5	6,8	16,3	48,0

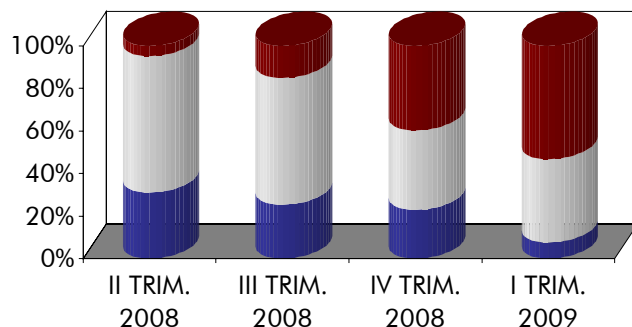

DOMANDA ESTERA

PRODUZIONE

- - diminuzione
- - stabile
- - aumento

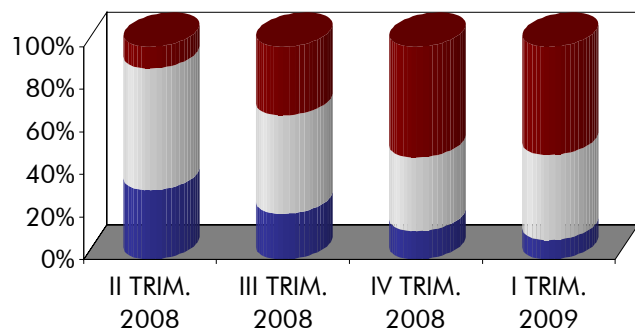
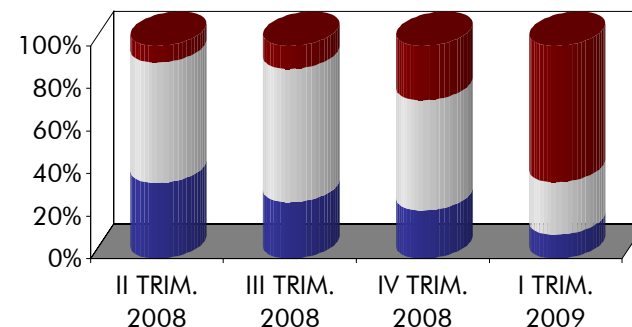

OCCUPAZIONE

DOMANDA INTERNA

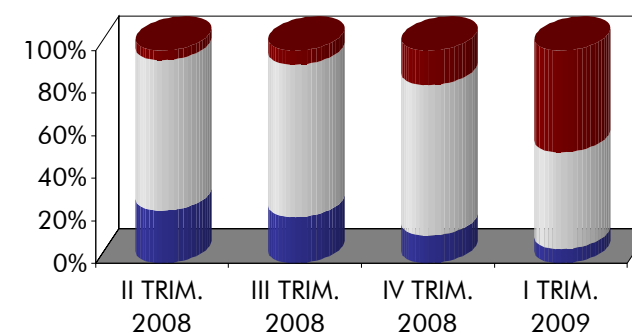

3.4. ALLEGATI STATISTICI PROVINCIALI
TABELLE PROVINCIALI PER SETTORE - DATI CONSUNTIVI E DI PREVISIONE

CONSUNTIVI IV TRIMESTRE 2008 – PROVINCIA DI GORIZIA (I)

CONSUNTIVI IV TRIMESTRE 2008 – PROVINCIA DI GORIZIA (II)

CONSUNTIVI IV TRIMESTRE 2008 – PROVINCIA DI PORDENONE (I)

CONSUNTIVI IV TRIMESTRE 2008 – PROVINCIA DI PORDENONE (II)

CONSUNTIVI IV TRIMESTRE 2008 – PROVINCIA DI TRIESTE (I)

CONSUNTIVI IV TRIMESTRE 2008 – PROVINCIA DI TRIESTE (II)

CONSUNTIVI IV TRIMESTRE 2008 – PROVINCIA DI UDINE (I)

CONSUNTIVI IV TRIMESTRE 2008 – PROVINCIA DI UDINE (II)

PREVISIONI I TRIMESTRE 2009 – PROVINCIA DI GORIZIA

PREVISIONI I TRIMESTRE 2009 – PROVINCIA DI PORDENONE

PREVISIONI I TRIMESTRE 2009 – PROVINCIA DI TRIESTE

PREVISIONI I TRIMESTRE 2009 – PROVINCIA DI UDINE

SETTORI	PRODUZIONE %		VENDITE %						NUOVI ORDINI %		PRODUZIONE ASSICURATA	OCCUPATI %
	(c)	(t)	TOTALE		ITALIA		ESTERO		(c)	(t)	n. giorni	(c)
			(c)	(t)	(c)	(t)	(c)	(t)				
Petrolio	nd	nd	nd	nd	nd	nd	nd	nd	nd	nd	nd	nd
Prod.l trasf. metalli	0,0	-21,0	-14,0	-34,0	-10,0	-33,0	-20,0	-35,0	-15,0	-34,0	nd	0,00
Estr.minerali non met.	nd	nd	nd	nd	nd	nd	nd	nd	nd	nd	nd	nd
Lav.minerali non met.	nd	nd	nd	nd	nd	nd	nd	nd	nd	nd	nd	nd
Ind. chimiche e affini	nd	nd	nd	nd	nd	nd	nd	nd	nd	nd	nd	nd
- industrie chimiche	nd	nd	nd	nd	nd	nd	nd	nd	nd	nd	nd	nd
- prod. fibre art. e sin.	nd	nd	nd	nd	nd	nd	nd	nd	nd	nd	nd	nd
Industrie meccaniche	-8,3	-27,3	-4,2	-20,7	-4,8	-26,6	-1,5	0,8	-4,0	-18,5	92	0,00
- Costr. prodot. in met.	0,0	nd	0,0	nd	0,0	nd	0,0	nd	0,0	nd	120	nd
- Costr.instal.macchine	-13,4	-21,4	-1,6	0,0	-1,9	-3,0	-1,5	0,8	-11,4	-15,1	nd	0,00
- Macchine per ufficio	nd	nd	nd	nd	nd	nd	nd	nd	nd	nd	nd	nd
- Mat.eletr.elettron.	-6,0	-30,0	-6,0	-30,0	-6,0	-30,0	nd	nd	0,0	-20,0	90	0,00
- Strum. prec. med.chir.	nd	nd	nd	nd	nd	nd	nd	nd	nd	nd	nd	nd
Mezzi di trasporto	-11,0	-2,0	-2,0	2,0	-2,0	2,0	nd	nd	nd	nd	nd	-3,00
- Costruz.autoveicoli	nd	nd	nd	nd	nd	nd	nd	nd	nd	nd	nd	nd
- Altri mezzi trasp.	-11,0	-2,0	-2,0	2,0	-2,0	2,0	nd	nd	nd	nd	nd	-3,00
Alimentari	-11,9	-20,2	-27,3	-30,2	37,7	12,6	-45,6	-42,7	27,7	2,9	5	18,60
- Alimentari di base	-15,0	0,0	-18,0	-6,0	-10,0	0,0	-20,0	-7,0	0,0	-2,0	nd	0,00
- Bevande e altri alim.	-11,1	-25,4	-29,7	-36,4	45,7	14,7	-53,0	-53,0	34,8	4,2	5	19,90
Industrie tessili	0,0	-9,1	0,0	-5,5	0,0	-5,5	0,0	0,0	0,0	-4,6	15	0,00
Pelli e cuoio	nd	nd	nd	nd	nd	nd	nd	nd	nd	nd	nd	nd
Calz.abbigl.bianc.casa	nd	nd	nd	nd	nd	nd	nd	nd	nd	nd	nd	nd
Legno, mobili in legno	27,0	-27,0	27,0	-27,0	27,0	-27,0	27,0	-27,0	39,0	-35,0	3	0,00
Carta, stampa, editoria	-0,8	-7,9	2,3	-0,8	-19,2	-17,4	12,8	5,7	-2,4	-2,4	10	0,00
Gomma e plastica	-2,0	4,0	0,0	35,0	0,0	12,0	0,0	41,0	0,0	10,0	15	-1,50
Manifatturiere diverse	nd	nd	nd	nd	nd	nd	nd	nd	nd	nd	nd	nd
TOTALE	-4,9	-10,1	-4,6	-4,7	-4,0	-10,5	-5,7	3,9	-3,9	-11,6	47	1,20

(c) = variazione congiunturale

(t) = variazione tendenziale

CONSUNTIVI IV TRIMESTRE 2008

PROVINCIA DI GORIZIA

SETTORI	PREZZI DEI MATERIALI %		PREZZI DEI PROD. FINITI %		SCORTE PRODOTTI FINITI (% risposte)				UTILIZZAZIONE IMPIANTI
	(c)	(t)	(c)	(t)	(E)	(A)	(S)	(N)	(%)
Petrolio	nd	nd	nd	nd	nd	nd	nd	nd	nd
Prod.I trasf. metalli	0,0	30,0	0,0	30,0	0	100	0	0	50,0
Estr.minerali non met.	nd	nd	nd	nd	nd	nd	nd	nd	nd
Lav.minerali non met.	nd	nd	nd	nd	nd	nd	nd	nd	nd
Ind. chimiche e affini	nd	nd	nd	nd	nd	nd	nd	nd	nd
- industrie chimiche	nd	nd	nd	nd	nd	nd	nd	nd	nd
- prod. fibre art. e sin.	nd	nd	nd	nd	nd	nd	nd	nd	nd
Industrie meccaniche	0,7	3,7	0,7	3,6	25	75	0	0	75,3
- Costr. prodot. in met.	0,0	nd	nd	nd	nd	nd	nd	nd	nd
- Costr.instal.macchine	0,1	0,7	0,1	0,6	67	33	0	0	87,1
- Macchine per ufficio	nd	nd	nd	nd	nd	nd	nd	nd	nd
- Mat.eletr.elettron.	1,0	5,0	1,0	5,0	0	100	0	0	70,0
- Strum. prec. med.chir.	nd	nd	nd	nd	nd	nd	nd	nd	nd
Mezzi di trasporto	nd	nd	nd	nd	nd	nd	nd	nd	nd
- Costruz.autoveicoli	nd	nd	nd	nd	nd	nd	nd	nd	nd
- Altri mezzi trasp.	nd	nd	nd	nd	nd	nd	nd	nd	nd
Alimentari	-0,4	2,4	-0,4	-0,3	0	100	0	0	61,2
- Alimentari di base	-2,0	-4,0	-2,0	-1,5	0	100	0	0	70,0
- Bevande e altri alim.	0,0	4,0	0,0	0,0	0	100	0	0	58,9
Industrie tessili	0,0	0,4	0,0	2,1	0	100	0	0	73,7
Pelli e cuoio	nd	nd	nd	nd	nd	nd	nd	nd	nd
Calz.abbigl.bianc.casa	nd	nd	nd	nd	nd	nd	nd	nd	nd
Legno, mobili in legno	0,0	0,0	0,0	3,0	100	0	0	0	40,0
Carta, stampa, editoria	-1,4	-1,4	-2,4	-2,4	0	100	0	0	78,4
Gomma e plastica	-0,1	0,0	0,0	0,0	0	100	0	0	78,5
Manifatturiere diverse	nd	nd	nd	nd	nd	nd	nd	nd	nd
T O T A L E	-0,1	8,8	-0,2	8,9	6	94	0	0	68,8

(c) = variazione congiunturale

(t) = variazione tendenziale

(E) = esuberanti

(S) = scarse

(A) = adeguate

(N) = non si tengono

SETTORI	PRODUZIONE %		VENDITE %						NUOVI ORDINI %		PRODUZIONE ASSICURATA	OCCUPATI %
	(c)	(t)	TOTALE		ITALIA		ESTERO		(c)	(t)	n. giorni	(c)
			(c)	(t)	(c)	(t)	(c)	(t)				
Petrolio	nd	nd	nd	nd	nd	nd	nd	nd	nd	nd	nd	nd
Prod.l trasf. metalli	nd	nd	nd	nd	nd	nd	nd	nd	nd	nd	nd	nd
Estr.minerali non met.	0,0	0,0	-19,0	-2,0	-19,0	-2,0	nd	nd	nd	nd	nd	0,00
Lav.minerali non met.	-5,9	-6,4	3,9	6,5	2,5	4,2	5,4	8,0	2,0	5,0	69	-0,90
Ind. chimiche e affini	-8,0	-18,0	-7,0	-17,0	-4,0	-14,0	-13,0	-24,0	-7,0	-18,0	nd	0,00
- industrie chimiche	-8,0	-18,0	-7,0	-17,0	-4,0	-14,0	-13,0	-24,0	-7,0	-18,0	nd	0,00
- prod. fibre art. e sin.	nd	nd	nd	nd	nd	nd	nd	nd	nd	nd	nd	nd
Industrie meccaniche	-8,9	-31,9	-0,5	-32,7	3,7	-28,3	-1,6	-33,8	-30,3	-46,8	44	-3,80
- Costr. prodot. in met.	-20,5	-30,2	-17,0	-27,2	-18,1	-30,9	-16,2	-25,2	-43,3	-47,4	84	-2,20
- Costr.instal.macchine	-5,5	-32,4	4,2	-34,2	12,7	-27,2	2,1	-35,9	-12,7	-46,0	14	-4,40
- Macchine per ufficio	nd	nd	nd	nd	nd	nd	nd	nd	nd	nd	nd	nd
- Mat.elettr.elettron.	nd	nd	nd	nd	nd	nd	nd	nd	nd	nd	nd	nd
- Strum. prec. med.chir.	nd	nd	nd	nd	nd	nd	nd	nd	nd	nd	nd	nd
Mezzi di trasporto	nd	nd	nd	nd	nd	nd	nd	nd	nd	nd	nd	nd
- Costruz.autoveicoli	nd	nd	nd	nd	nd	nd	nd	nd	nd	nd	nd	nd
- Altri mezzi trasp.	nd	nd	nd	nd	nd	nd	nd	nd	nd	nd	nd	nd
Alimentari	nd	nd	nd	nd	nd	nd	nd	nd	nd	nd	nd	nd
- Alimentari di base	nd	nd	nd	nd	nd	nd	nd	nd	nd	nd	nd	nd
- Bevande e altri alim.	nd	nd	nd	nd	nd	nd	nd	nd	nd	nd	nd	nd
Industrie tessili	0,0	-55,0	-10,0	-29,0	-4,0	-41,0	-17,0	-16,0	nd	nd	13	-3,00
Pelli e cuoio	0,0	0,0	-20,0	-10,0	-20,0	-10,0	-20,0	-10,0	-20,0	-20,0	nd	0,00
Calz.abbigl.bianc.casa	nd	nd	nd	nd	nd	nd	nd	nd	nd	nd	nd	nd
Legno, mobili in legno	5,3	1,0	14,1	-5,0	17,7	-4,5	7,4	-6,4	10,0	-2,2	30	0,60
Carta, stampa, editoria	1,8	-7,8	2,7	-5,1	32,2	7,9	-22,0	-16,0	-6,3	-20,7	30	-2,40
Gomma e plastica	nd	nd	nd	nd	nd	nd	nd	nd	nd	nd	nd	nd
Manifatturiere diverse	nd	nd	nd	nd	nd	nd	nd	nd	nd	nd	nd	nd
T O T A L E	-7,7	-28,5	0,3	-28,9	6,2	-21,8	-1,8	-31,5	-21,8	-36,7	45	-3,00

(c) = variazione congiunturale

(t) = variazione tendenziale

CONSUNTIVI IV TRIMESTRE 2008

PROVINCIA DI PORDENONE

SETTORI	PREZZI DEI MATERIALI %		PREZZI DEI PROD. FINITI %		SCORTE PRODOTTI FINITI (% risposte)				UTILIZZAZIONE IMPIANTI
	(c)	(t)	(c)	(t)	(E)	(A)	(S)	(N)	(%)
Petrolio	nd	nd	nd	nd	nd	nd	nd	nd	nd
Prod.I trasf. metalli	nd	nd	nd	nd	nd	nd	nd	nd	nd
Estr.minerali non met.	nd	nd	-2,0	0,0	0	0	0	100	70,0
Lav.minerali non met.	-1,0	0,0	1,0	3,0	0	100	0	0	93,3
Ind. chimiche e affini	-2,0	-3,0	2,0	1,0	0	100	0	0	83,0
- industrie chimiche	-2,0	-3,0	2,0	1,0	0	100	0	0	83,0
- prod. fibre art. e sin.	nd	nd	nd	nd	nd	nd	nd	nd	nd
Industrie meccaniche	-9,5	-1,0	-0,8	-0,7	15	83	0	2	78,4
- Costr. prodot. in met.	-16,6	-2,1	-0,8	-0,6	54	44	0	2	65,2
- Costr.instal.macchine	0,1	0,4	-0,8	-0,9	5	93	0	2	82,2
- Macchine per ufficio	nd	nd	nd	nd	nd	nd	nd	nd	nd
- Mat.eletr.elettron.	nd	nd	nd	nd	nd	nd	nd	nd	nd
- Strum. prec. med.chir.	nd	nd	nd	nd	nd	nd	nd	nd	nd
Mezzi di trasporto	nd	nd	nd	nd	nd	nd	nd	nd	nd
- Costruz.autoveicoli	nd	nd	nd	nd	nd	nd	nd	nd	nd
- Altri mezzi trasp.	nd	nd	nd	nd	nd	nd	nd	nd	nd
Alimentari	nd	nd	nd	nd	nd	nd	nd	nd	nd
- Alimentari di base	nd	nd	nd	nd	nd	nd	nd	nd	nd
- Bevande e altri alim.	nd	nd	nd	nd	nd	nd	nd	nd	nd
Industrie tessili	0,0	5,0	0,0	0,0	100	0	0	0	30,0
Pelli e cuoio	-20,0	-30,0	-20,0	-30,0	100	0	0	0	100,0
Calz.abbigl.bianc.casa	nd	nd	nd	nd	nd	nd	nd	nd	nd
Legno, mobili in legno	-0,6	3,4	0,0	1,6	0	100	0	0	75,8
Carta, stampa, editoria	-4,1	0,6	3,6	4,1	0	100	0	0	84,9
Gomma e plastica	nd	nd	nd	nd	nd	nd	nd	nd	nd
Manifatturiere diverse	nd	nd	nd	nd	nd	nd	nd	nd	nd
T O T A L E	-7,5	-0,5	-0,3	0,0	14	85	0	2	78,9

(c) = variazione congiunturale

(t) = variazione tendenziale

(E) = esuberanti

(S) = scarse

(A) = adeguate

(N) = non si tengono

CONSUNTIVI IV TRIMESTRE 2008

PROVINCIA DI TRIESTE

SETTORI	PRODUZIONE		VENDITE %						NUOVI ORDINI		PRODUZIONE	OCCUPATI
	%		TOTALE		ITALIA		ESTERO		%		ASSICURATA	%
	(c)	(t)	(c)	(t)	(c)	(t)	(c)	(t)	(c)	(t)	n. giorni	(c)
Petrolio	nd	nd	nd	nd	nd	nd	nd	nd	nd	nd	nd	nd
Prod.l trasf. metalli	-6,0	3,0	-24,0	-26,0	-24,0	-26,0	nd	nd	-45,0	nd	52	-2,00
Estr.minerali non met.	nd	nd	nd	nd	nd	nd	nd	nd	nd	nd	nd	nd
Lav.minerali non met.	nd	nd	nd	nd	nd	nd	nd	nd	nd	nd	nd	nd
Ind. chimiche e affini	0,6	1,9	1,2	4,3	3,4	7,6	-4,7	-4,7	6,2	9,4	nd	0,00
- industrie chimiche	0,6	1,9	1,2	4,3	3,4	7,6	-4,7	-4,7	6,2	9,4	nd	0,00
- prod. fibre art. e sin.	nd	nd	nd	nd	nd	nd	nd	nd	nd	nd	nd	nd
Industrie meccaniche	10,7	23,6	2,3	13,1	12,2	12,5	-3,9	13,6	8,1	6,0	75	2,50
- Costr. prodot. in met.	nd	nd	nd	nd	nd	nd	nd	nd	nd	nd	nd	nd
- Costr.instal.macchine	13,2	0,9	-0,1	7,4	14,1	12,0	-23,7	-0,5	21,5	9,6	169	2,10
- Macchine per ufficio	nd	nd	nd	nd	nd	nd	nd	nd	nd	nd	nd	nd
- Mat.eletr.elettron.	8,2	46,5	4,7	19,0	3,0	15,0	5,0	20,0	-5,4	2,5	60	3,20
- Strum. prec. med.chir.	nd	nd	nd	nd	nd	nd	nd	nd	nd	nd	nd	nd
Mezzi di trasporto	nd	nd	nd	nd	nd	nd	nd	nd	nd	nd	nd	nd
- Costruz.autoveicoli	nd	nd	nd	nd	nd	nd	nd	nd	nd	nd	nd	nd
- Altri mezzi trasp.	nd	nd	nd	nd	nd	nd	nd	nd	nd	nd	nd	nd
Alimentari	21,3	-2,2	24,6	0,0	26,7	-5,4	17,1	8,9	26,5	-0,2	20	-1,60
- Alimentari di base	10,0	20,0	12,0	20,0	12,0	20,0	nd	nd	10,0	20,0	30	0,00
- Bevande e altri alim.	21,5	-2,6	24,8	-0,3	27,1	-6,2	17,1	8,9	26,8	-0,5	20	-1,90
Industrie tessili	-21,0	-25,0	-18,0	-29,0	-18,0	-29,0	nd	nd	-21,0	-25,0	25	0,00
Pelli e cuoio	nd	nd	nd	nd	nd	nd	nd	nd	nd	nd	nd	nd
Calz.abbigl.bianc.casa	nd	nd	nd	nd	nd	nd	nd	nd	nd	nd	nd	nd
Legno, mobili in legno	0,0	-3,0	0,0	-5,0	0,0	-3,4	0,0	-6,7	-1,0	-3,0	20	0,00
Carta, stampa, editoria	nd	nd	nd	nd	nd	nd	nd	nd	nd	nd	nd	nd
Gomma e plastica	nd	nd	nd	nd	nd	nd	nd	nd	nd	nd	nd	nd
Manifatturiere diverse	nd	nd	nd	nd	nd	nd	nd	nd	nd	nd	nd	nd
TOTALE	9,8	11,5	3,6	2,0	4,1	-5,1	1,7	11,5	3,8	3,4	59	0,90

(c) = variazione congiunturale

(t) = variazione tendenziale

CONSUNTIVI IV TRIMESTRE 2008

PROVINCIA DI TRIESTE

SETTORI	PREZZI DEI MATERIALI %		PREZZI DEI PROD. FINITI %		SCORTE PRODOTTI FINITI (% risposte)				UTILIZZAZIONE IMPIANTI
	(c)	(t)	(c)	(t)	(E)	(A)	(S)	(N)	(%)
Petrolio	nd	nd	nd	nd	nd	nd	nd	nd	nd
Prod.l trasf. metalli	15,0	93,0	-5,0	28,0	0	100	0	0	71,0
Estr.minerali non met.	nd	nd	nd	nd	nd	nd	nd	nd	nd
Lav.minerali non met.	nd	nd	nd	nd	nd	nd	nd	nd	nd
Ind. chimiche e affini	-1,1	-1,1	0,0	0,0	63	37	0	0	76,3
- industrie chimiche	-1,1	-1,1	0,0	0,0	63	37	0	0	76,3
- prod. fibre art. e sin.	nd	nd	nd	nd	nd	nd	nd	nd	nd
Industrie meccaniche	-1,5	-7,0	-1,6	-0,5	1	99	0	0	76,1
- Costr. prodot. in met.	nd	nd	nd	nd	nd	nd	nd	nd	nd
- Costr.instal.macchine	-3,0	-2,1	-3,0	-1,1	1	99	0	0	72,3
- Macchine per ufficio	nd	nd	nd	nd	nd	nd	nd	nd	nd
- Mat.eletr.elettron.	0,0	-11,9	0,0	0,0	0	100	0	0	80,0
- Strum. prec. med.chir.	nd	nd	nd	nd	nd	nd	nd	nd	nd
Mezzi di trasporto	nd	nd	nd	nd	nd	nd	nd	nd	nd
- Costruz.autoveicoli	nd	nd	nd	nd	nd	nd	nd	nd	nd
- Altri mezzi trasp.	nd	nd	nd	nd	nd	nd	nd	nd	nd
Alimentari	-0,5	4,6	2,6	2,7	0	79	21	0	78,0
- Alimentari di base	-3,0	5,0	5,0	5,0	0	100	0	0	85,0
- Bevande e altri alim.	-0,3	4,6	-3,0	-2,5	0	78	22	0	77,9
Industrie tessili	0,0	0,0	0,0	0,0	0	0	0	100	70,0
Pelli e cuoio	nd	nd	nd	nd	nd	nd	nd	nd	nd
Calz.abbigl.bianc.casa	nd	nd	nd	nd	nd	nd	nd	nd	nd
Legno, mobili in legno	0,0	2,5	-1,0	-1,5	50	0	0	50	70,0
Carta, stampa, editoria	nd	nd	nd	nd	nd	nd	nd	nd	nd
Gomma e plastica	nd	nd	nd	nd	nd	nd	nd	nd	nd
Manifatturiere diverse	nd	nd	nd	nd	nd	nd	nd	nd	nd
T O T A L E	1,9	14,1	-2,1	5,5	4	88	6	3	75,5

(c) = variazione congiunturale

(t) = variazione tendenziale

(E) = esuberanti

(S) = scarse

(A) = adeguate

(N) = non si tengono

SETTORI	PRODUZIONE		VENDITE %						NUOVI ORDINI		PRODUZIONE	OCCUPATI
	%		TOTALE		ITALIA		ESTERO		%		ASSICURATA	%
	(c)	(t)	(c)	(t)	(c)	(t)	(c)	(t)	(c)	(t)	n. giorni	(c)
Petrolio	nd	nd	nd	nd	nd	nd	nd	nd	nd	nd	nd	nd
Prod.l trasf. metalli	-42,4	-44,4	-30,8	-36,3	-29,3	-36,0	-33,6	-36,9	-30,6	-32,5	29	-3,70
Estr.minerali non met.	nd	nd	nd	nd	nd	nd	nd	nd	nd	nd	nd	nd
Lav.minerali non met.	-16,0	-11,9	-27,3	-4,3	-23,9	-17,1	-33,0	4,2	-9,4	-3,6	60	-13,90
Ind. chimiche e affini	-2,6	-25,5	-7,7	-18,5	9,6	-3,6	-20,8	-29,4	-1,8	3,1	40	-0,40
- industrie chimiche	-2,6	-25,5	-7,7	-18,5	9,6	-3,6	-20,8	-29,4	-1,8	3,1	40	-0,40
- prod. fibre art. e sin.	nd	nd	nd	nd	nd	nd	nd	nd	nd	nd	nd	nd
Industrie meccaniche	-5,1	-10,4	-4,8	-7,0	-9,8	-12,1	-3,8	-5,9	-11,3	-19,0	42	0,30
- Costr. prodot. in met.	-10,2	-12,3	-2,7	-3,8	-6,3	-5,6	3,0	-0,4	-5,0	-20,4	20	-1,90
- Costr.instal.macchine	-4,5	-10,3	-5,1	-7,4	-12,4	-15,6	-4,2	-6,2	-12,2	-19,4	60	0,60
- Macchine per ufficio	nd	nd	nd	nd	nd	nd	nd	nd	nd	nd	nd	nd
- Mat.eletr.elettron.	4,2	-6,0	6,0	-3,5	4,5	-10,5	9,5	12,9	-1,8	8,1	90	0,00
- Strum. prec. med.chir.	-35,0	-8,0	-28,0	-16,0	-33,0	-12,0	-15,0	-28,0	-24,0	-10,0	nd	0,00
Mezzi di trasporto	nd	nd	nd	nd	nd	nd	nd	nd	nd	nd	nd	nd
- Costruz.autoveicoli	nd	nd	nd	nd	nd	nd	nd	nd	nd	nd	nd	nd
- Altri mezzi trasp.	nd	nd	nd	nd	nd	nd	nd	nd	nd	nd	nd	nd
Alimentari	-5,0	-1,1	-10,0	-5,9	-9,8	-7,0	-11,8	2,3	-7,9	-3,0	55	-0,20
- Alimentari di base	-5,2	-1,3	-11,2	-6,7	-11,1	-8,0	-12,8	2,3	-8,6	-3,5	55	0,00
- Bevande e altri alim.	-3,4	0,0	-3,0	-1,3	-3,1	-1,7	0,0	3,2	-3,4	0,0	nd	-1,10
Industrie tessili	-10,0	-15,0	-18,0	-24,0	-30,0	-40,0	-15,0	-20,0	-20,0	-20,0	nd	0,00
Pelli e cuoio	nd	nd	nd	nd	nd	nd	nd	nd	nd	nd	nd	nd
Calz.abbigl.bianc.casa	-40,0	-30,0	-40,0	-30,0	-40,0	-30,0	-40,0	-30,0	-40,0	-30,0	nd	0,00
Legno, mobili in legno	1,7	-16,4	-0,2	-20,6	-0,5	-23,6	-0,2	-17,3	-9,5	-28,5	26	-1,10
Carta, stampa, editoria	18,0	-16,7	6,8	-14,7	9,9	-14,1	-13,7	-17,7	-5,4	-4,8	11	-1,20
Gomma e plastica	-19,0	14,4	-18,2	14,6	-20,7	23,0	-13,0	-1,5	6,9	8,4	30	0,00
Manifatturiere diverse	nd	nd	nd	nd	nd	nd	nd	nd	nd	nd	nd	nd
TOTALE	-5,8	-14,7	-7,0	-13,9	-7,7	-17,9	-6,7	-10,8	-12,1	-19,1	33	-0,50

(c) = variazione congiunturale

(t) = variazione tendenziale

CONSUNTIVI IV TRIMESTRE 2008

PROVINCIA DI UDINE

SETTORI	PREZZI DEI MATERIALI %		PREZZI DEI PROD. FINITI %		SCORTE PRODOTTI FINITI (% risposte)				UTILIZZAZIONE IMPIANTI
	(c)	(t)	(c)	(t)	(E)	(A)	(S)	(N)	(%)
Petrolio	nd	nd	nd	nd	nd	nd	nd	nd	nd
Prod.I trasf. metalli	-38,3	-31,4	-38,3	-5,6	92	8	0	0	59,3
Estr.minerali non met.	nd	nd	nd	nd	nd	nd	nd	nd	nd
Lav.minerali non met.	1,0	7,5	0,0	3,9	17	83	0	0	65,9
Ind. chimiche e affini	3,7	8,0	4,5	-11,2	3	95	2	0	78,6
- industrie chimiche	3,7	8,0	4,5	-11,2	3	95	2	0	78,6
- prod. fibre art. e sin.	nd	nd	nd	nd	nd	nd	nd	nd	nd
Industrie meccaniche	-6,1	-13,6	-3,8	-5,7	11	87	0	2	83,2
- Costr. prodot. in met.	-24,4	-14,7	-8,4	-0,6	28	69	0	3	63,4
- Costr.instal.macchine	-4,2	-13,8	-3,4	-6,6	9	90	0	1	85,2
- Macchine per ufficio	nd	nd	nd	nd	nd	nd	nd	nd	nd
- Mat.eletr.elettron.	-3,0	-0,9	0,0	12,0	0	100	0	0	83,7
- Strum. prec. med.chir.	0,0	0,0	nd	nd	0	0	0	100	96,0
Mezzi di trasporto	nd	nd	nd	nd	nd	nd	nd	nd	nd
- Costruz.autoveicoli	nd	nd	nd	nd	nd	nd	nd	nd	nd
- Altri mezzi trasp.	nd	nd	nd	nd	nd	nd	nd	nd	nd
Alimentari	-0,2	1,9	1,2	-1,1	0	95	0	5	83,1
- Alimentari di base	-0,4	1,7	1,4	-1,5	0	94	0	6	82,5
- Bevande e altri alim.	0,7	3,0	0,0	1,0	0	100	0	0	86,6
Industrie tessili	0,0	0,0	0,0	0,0	100	0	0	0	70,0
Pelli e cuoio	nd	nd	nd	nd	nd	nd	nd	nd	nd
Calz.abbigl.bianc.casa	0,0	0,0	0,0	0,0	0	100	0	0	100,0
Legno, mobili in legno	-5,3	1,3	-1,1	-2,8	61	36	0	3	70,0
Carta, stampa, editoria	-1,1	-1,6	0,0	-3,4	64	36	0	1	62,9
Gomma e plastica	-24,8	-14,8	-1,0	-2,1	21	0	79	0	69,2
Manifatturiere diverse	nd	nd	nd	nd	nd	nd	nd	nd	nd
T O T A L E	-7,4	-8,3	-5,2	-4,1	36	62	1	2	75,6

(c) = variazione congiunturale

(t) = variazione tendenziale

(E) = esuberanti

(S) = scarse

(A) = adeguate

(N) = non si tengono

PREVISIONI I TRIMESTRE 2009 (% RISPOSTE)

PROVINCIA DI GORIZIA

SETTORI	PRODUZIONE			DOMANDA INTERNA			DOMANDA ESTERA			OCCUPAZIONE		
	+	=	-	+	=	-	+	=	-	+	=	-
Petrolio	nd	nd	nd	nd	nd	nd	nd	nd	nd	nd	nd	nd
Prod.l trasf. metalli	0	0	100	0	0	100	0	0	100	0	100	0
Estr.minerali non met.	nd	nd	nd	nd	nd	nd	nd	nd	nd	nd	nd	nd
Lav.minerali non met.	nd	nd	nd	nd	nd	nd	nd	nd	nd	nd	nd	nd
Ind. chimiche e affini	nd	nd	nd	nd	nd	nd	nd	nd	nd	nd	nd	nd
- industrie chimiche	nd	nd	nd	nd	nd	nd	nd	nd	nd	nd	nd	nd
- prod.fibre art. e sin.	nd	nd	nd	nd	nd	nd	nd	nd	nd	nd	nd	nd
Industrie meccaniche	0	17	83	9	0	92	24	0	77	4	73	23
- Costr. prodot. in met.	0	100	0	0	0	100	0	0	0	0	100	0
- Costr.instal macchine	0	33	67	45	0	56	24	0	77	11	22	67
- Macchine per ufficio	nd	nd	nd	nd	nd	nd	nd	nd	nd	nd	nd	nd
- Mat.eletr.elettron.	0	0	100	0	0	100	nd	nd	nd	0	100	0
- Strum. prec. med.chir.	nd	nd	nd	nd	nd	nd	nd	nd	nd	nd	nd	nd
Mezzi di trasporto	0	100	0	0	100	0	0	0	0	0	100	0
- Costruz.autoveicoli	nd	nd	nd	nd	nd	nd	nd	nd	nd	nd	nd	nd
- Altri mezzi trasp.	0	100	0	0	100	0	0	0	0	0	100	0
Alimentari	73	27	0	0	43	57	78	22	0	0	100	0
- Alimentari di base	0	100	0	0	100	0	0	100	0	0	100	0
- Bevande e altri alim.	92	8	0	0	33	67	100	0	0	0	100	0
Industrie tessili	0	9	91	0	8	92	0	0	100	0	0	100
Pelli e cuoio	nd	nd	nd	nd	nd	nd	nd	nd	nd	nd	nd	nd
Calz.abbigl.bianc.casa	nd	nd	nd	nd	nd	nd	nd	nd	nd	nd	nd	nd
Legno, mobili in legno	0	100	0	0	100	0	0	100	0	0	0	100
Carta, stampa, editoria	0	52	48	0	36	65	0	59	41	0	52	48
Gomma e plastica	0	11	89	0	0	100	0	0	100	0	100	0
Manifatturiere diverse	nd	nd	nd	nd	nd	nd	nd	nd	nd	nd	nd	nd
T O T A L E	2	37	61	2	43	55	8	15	78	1	86	13

PREVISIONI I TRIMESTRE 2009 (% RISPOSTE)

PROVINCIA DI PORDENONE

SETTORI	PRODUZIONE			DOMANDA INTERNA			DOMANDA ESTERA			OCCUPAZIONE		
	+	=	-	+	=	-	+	=	-	+	=	-
Petrolio	nd	nd	nd	nd	nd	nd	nd	nd	nd	nd	nd	nd
Prod.l trasf. metalli	nd	nd	nd	nd	nd	nd	nd	nd	nd	nd	nd	nd
Estr.minerali non met.	0	0	100	0	0	100	nd	nd	nd	0	100	0
Lav.minerali non met.	0	65	35	0	85	16	100	0	0	0	100	0
Ind. chimiche e affini	0	0	100	0	0	100	0	0	100	0	100	0
- industrie chimiche	0	0	100	0	0	100	0	0	100	0	100	0
- prod.fibre art. e sin.	nd	nd	nd	nd	nd	nd	nd	nd	nd	nd	nd	nd
Industrie meccaniche	9	29	62	3	11	86	10	37	53	7	31	62
- Costr. prodot. in met.	16	0	84	5	0	95	18	0	82	12	43	45
- Costr.instal macchine	0	68	32	0	30	70	0	81	19	0	14	86
- Macchine per ufficio	nd	nd	nd	nd	nd	nd	nd	nd	nd	nd	nd	nd
- Mat.eletr.elettron.	nd	nd	nd	nd	nd	nd	nd	nd	nd	nd	nd	nd
- Strum. prec. med.chir.	nd	nd	nd	nd	nd	nd	nd	nd	nd	nd	nd	nd
Mezzi di trasporto	nd	nd	nd	nd	nd	nd	nd	nd	nd	nd	nd	nd
- Costruz.autoveicoli	nd	nd	nd	nd	nd	nd	nd	nd	nd	nd	nd	nd
- Altri mezzi trasp.	nd	nd	nd	nd	nd	nd	nd	nd	nd	nd	nd	nd
Alimentari	nd	nd	nd	nd	nd	nd	nd	nd	nd	nd	nd	nd
- Alimentari di base	nd	nd	nd	nd	nd	nd	nd	nd	nd	nd	nd	nd
- Bevande e altri alim.	nd	nd	nd	nd	nd	nd	nd	nd	nd	nd	nd	nd
Industrie tessili	0	0	100	0	0	100	0	0	100	0	0	100
Pelli e cuoio	0	100	0	0	0	100	0	0	100	0	100	0
Calz.abbigl.bianc.casa	nd	nd	nd	nd	nd	nd	nd	nd	nd	nd	nd	nd
Legno, mobili in legno	3	45	53	0	58	42	21	61	18	0	61	39
Carta, stampa, editoria	10	91	0	21	0	79	0	0	100	0	100	0
Gomma e plastica	nd	nd	nd	nd	nd	nd	nd	nd	nd	nd	nd	nd
Manifatturiere diverse	nd	nd	nd	nd	nd	nd	nd	nd	nd	nd	nd	nd
T O T A L E	7	36	56	3	24	73	13	35	53	5	46	49

PREVISIONI I TRIMESTRE 2009 (% RISPOSTE)

PROVINCIA DI TRIESTE

SETTORI	PRODUZIONE			DOMANDA INTERNA			DOMANDA ESTERA			OCCUPAZIONE		
	+	=	-	+	=	-	+	=	-	+	=	-
Petrolio	nd	nd	nd	nd	nd	nd	nd	nd	nd	nd	nd	nd
Prod.l trasf. metalli	0	100	0	0	0	100	nd	nd	nd	0	100	0
Estr.minerali non met.	nd	nd	nd	nd	nd	nd	nd	nd	nd	nd	nd	nd
Lav.minerali non met.	nd	nd	nd	nd	nd	nd	nd	nd	nd	nd	nd	nd
Ind. chimiche e affini	0	100	0	84	0	16	94	6	0	0	100	0
- industrie chimiche	0	100	0	84	0	16	94	6	0	0	100	0
- prod.fibre art. e sin.	nd	nd	nd	nd	nd	nd	nd	nd	nd	nd	nd	nd
Industrie meccaniche	1	50	49	0	76	24	0	31	69	2	50	49
- Costr. prodot. in met.	nd	nd	nd	nd	nd	nd	nd	nd	nd	nd	nd	nd
- Costr.instal macchine	0	99	1	0	91	9	0	99	2	0	99	1
- Macchine per ufficio	nd	nd	nd	nd	nd	nd	nd	nd	nd	nd	nd	nd
- Mat.eletr.elettron.	2	0	98	0	20	80	0	0	100	3	2	95
- Strum. prec. med.chir.	nd	nd	nd	nd	nd	nd	nd	nd	nd	nd	nd	nd
Mezzi di trasporto	nd	nd	nd	nd	nd	nd	nd	nd	nd	nd	nd	nd
- Costruz.autoveicoli	nd	nd	nd	nd	nd	nd	nd	nd	nd	nd	nd	nd
- Altri mezzi trasp.	nd	nd	nd	nd	nd	nd	nd	nd	nd	nd	nd	nd
Alimentari	99	1	0	98	2	0	100	0	0	97	3	0
- Alimentari di base	100	0	0	100	0	0	0	0	0	0	100	0
- Bevande e altri alim.	99	1	0	98	2	0	100	0	0	99	1	0
Industrie tessili	0	100	0	0	100	0	0	0	0	0	100	0
Pelli e cuoio	nd	nd	nd	nd	nd	nd	nd	nd	nd	nd	nd	nd
Calz.abbigl.bianc.casa	nd	nd	nd	nd	nd	nd	nd	nd	nd	nd	nd	nd
Legno, mobili in legno	0	100	0	0	100	0	0	42	58	50	0	50
Carta, stampa, editoria	nd	nd	nd	nd	nd	nd	nd	nd	nd	nd	nd	nd
Gomma e plastica	nd	nd	nd	nd	nd	nd	nd	nd	nd	nd	nd	nd
Manifatturiere diverse	nd	nd	nd	nd	nd	nd	nd	nd	nd	nd	nd	nd
T O T A L E	22	51	27	22	36	42	26	23	51	24	48	28

PREVISIONI I TRIMESTRE 2009 (% RISPOSTE)

PROVINCIA DI UDINE

SETTORI	PRODUZIONE			DOMANDA INTERNA			DOMANDA ESTERA			OCCUPAZIONE		
	+	=	-	+	=	-	+	=	-	+	=	-
Petrolio	nd	nd	nd	nd	nd	nd	nd	nd	nd	nd	nd	nd
Prod.l trasf. metalli	0	100	0	0	100	0	0	100	0	0	92	8
Estr.minerali non met.	nd	nd	nd	nd	nd	nd	nd	nd	nd	nd	nd	nd
Lav.minerali non met.	0	50	50	0	0	100	0	0	100	0	55	45
Ind. chimiche e affini	48	22	30	4	16	80	82	0	18	0	87	14
- industrie chimiche	48	22	30	4	16	80	82	0	18	0	87	14
- prod.fibre art. e sin.	nd	nd	nd	nd	nd	nd	nd	nd	nd	nd	nd	nd
Industrie meccaniche	1	21	78	9	36	55	0	12	88	1	15	84
- Costr. prodot. in met.	11	51	37	18	5	77	0	59	41	11	87	2
- Costr.instal macchine	0	16	84	0	51	49	0	10	90	0	5	95
- Macchine per ufficio	nd	nd	nd	nd	nd	nd	nd	nd	nd	nd	nd	nd
- Mat.eletr.elettron.	0	100	0	52	49	0	0	21	79	0	100	0
- Strum. prec. med.chir.	0	0	100	0	0	100	0	0	100	0	100	0
Mezzi di trasporto	nd	nd	nd	nd	nd	nd	nd	nd	nd	nd	nd	nd
- Costruz.autoveicoli	nd	nd	nd	nd	nd	nd	nd	nd	nd	nd	nd	nd
- Altri mezzi trasp.	nd	nd	nd	nd	nd	nd	nd	nd	nd	nd	nd	nd
Alimentari	0	75	25	23	17	60	16	63	21	0	74	26
- Alimentari di base	0	82	18	28	14	58	11	66	23	0	70	30
- Bevande e altri alim.	0	34	66	0	32	69	65	36	0	0	100	0
Industrie tessili	0	0	100	0	0	100	0	0	100	0	0	100
Pelli e cuoio	nd	nd	nd	nd	nd	nd	nd	nd	nd	nd	nd	nd
Calz.abbigl.bianc.casa	0	100	0	0	100	0	0	100	0	0	100	0
Legno, mobili in legno	3	5	93	0	22	78	12	41	47	0	34	67
Carta, stampa, editoria	0	99	1	0	100	1	77	21	2	0	83	17
Gomma e plastica	79	0	21	0	82	18	74	0	26	79	21	0
Manifatturiere diverse	nd	nd	nd	nd	nd	nd	nd	nd	nd	nd	nd	nd
T O T A L E	2	36	62	6	46	48	6	22	72	1	38	61

4

SINTESI REGIONALI E PROVINCIALI DEGLI ANDAMENTI DELLE VARIAZIONI PERCENTUALI CONGIUNTURALI E TENDENZIALI NEL BIENNIO 2007-2008

VARIAZIONI % CONGIUNTURALI – SINTESI REGIONALE

VARIAZIONI % TENDENZIALI – SINTESI REGIONALE

VARIAZIONI % CONGIUNTURALI – SINTESI PROVINCIALI – PROVINCIA DI GORIZIA

VARIAZIONI % CONGIUNTURALI – SINTESI PROVINCIALI – PROVINCIA DI PORDENONE

VARIAZIONI % CONGIUNTURALI – SINTESI PROVINCIALI – PROVINCIA DI TRIESTE

VARIAZIONI % CONGIUNTURALI – SINTESI PROVINCIALI – PROVINCIA DI UDINE

VARIAZIONI % TENDENZIALI – SINTESI PROVINCIALI – PROVINCIA DI GORIZIA

VARIAZIONI % TENDENZIALI – SINTESI PROVINCIALI – PROVINCIA DI PORDENONE

VARIAZIONI % TENDENZIALI – SINTESI PROVINCIALI – PROVINCIA DI TRIESTE

VARIAZIONI % TENDENZIALI – SINTESI PROVINCIALI – PROVINCIA DI UDINE

ANDAMENTO DEI CONSUNTIVI I TRIMESTRE 2007 - IV TRIMESTRE 2008

VARIAZIONI % CONGIUNTURALI - SINTESI REGIONALE

	2007				2008			
	I	II	III	IV	I	II	III	IV
PRODUZIONE	1,4	0,4	-0,7	8,1	-3,5	2,7	-4,3	-3,6
TOTALE VENDITE	-0,4	3,3	-1,0	8,9	-2,2	3,8	-8,5	-2,4
VENDITE ITALIA	-0,9	8,6	-2,1	8,6	-2,0	5,9	-15,3	-1,3
VENDITE ESTERO	-0,2	0,2	0,9	9,3	-2,7	2,4	-3,5	-3,4
OCCUPAZIONE	0,3	2,5	1,4	-0,7	1,1	0,2	0,8	-0,9

PRODUZIONE

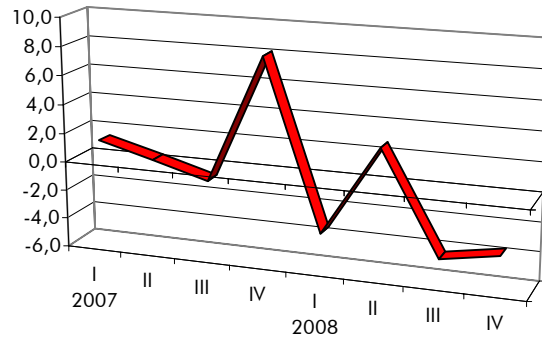

TOTALE VENDITE

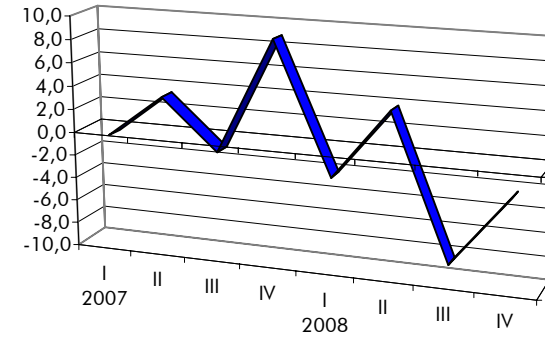

VENDITE ITALIA

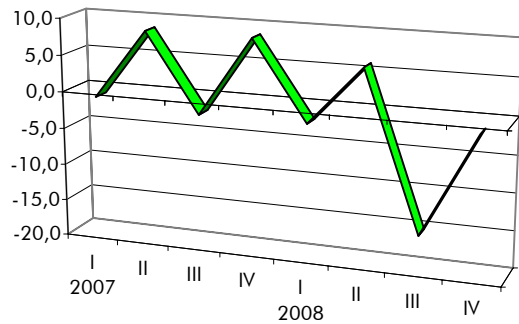

VENDITE ESTERO



OCCUPAZIONE

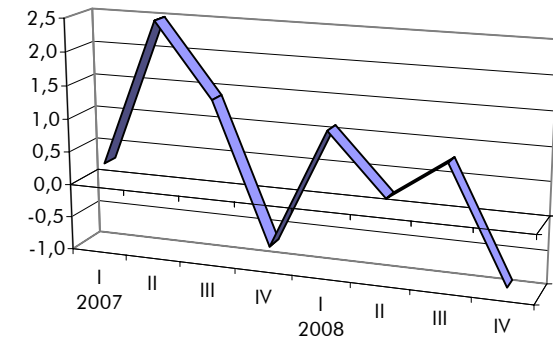

ANDAMENTO DEI CONSUNTIVI I TRIMESTRE 2007 - IV TRIMESTRE 2008

VARIAZIONI % TENDENZIALI - SINTESI REGIONALE

	2007				2008			
	I	II	III	IV	I	II	III	IV
PRODUZIONE	11,3	4,0	4,0	3,5	-0,2	1,7	-2,8	-14,5
TOTALE VENDITE	19,2	7,3	4,3	4,6	1,0	3,3	-6,2	-15,7
VENDITE ITALIA	14,2	8,7	3,0	4,8	1,2	1,6	-9,2	-15,2
VENDITE ESTERO	22,8	6,7	7,3	3,1	0,8	4,4	-4,0	-15,8

PRODUZIONE

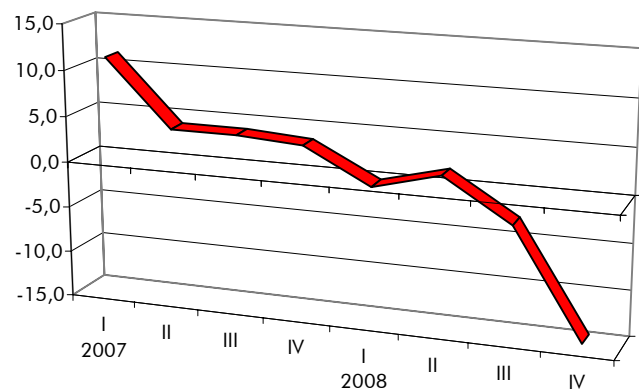

TOTALE VENDITE

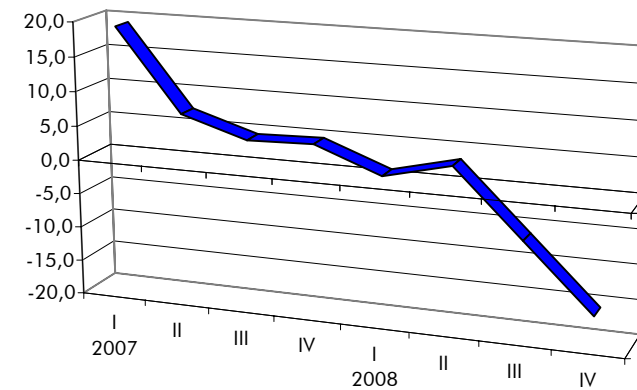

VENDITE ITALIA

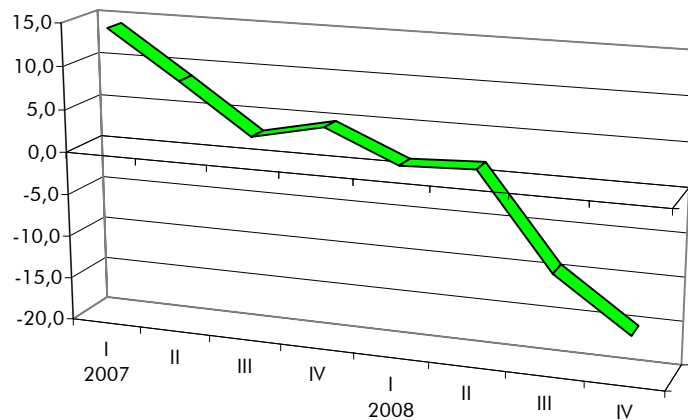

VENDITE ESTERO



ANDAMENTO DEI CONSUNTIVI I TRIMESTRE 2007 - IV TRIMESTRE 2008

VARIAZIONI % CONGIUNTURALI - SINTESI PROVINCIALI

PROVINCIA DI GORIZIA

	2007				2008			
	I	II	III	IV	I	II	III	IV
PRODUZIONE	-1,2	6,8	4,0	2,5	-3,9	3,5	3,0	-4,9
VENDITE TOTALI	-1,2	5,0	5,8	3,0	0,9	3,2	4,2	-4,6
VENDITE ITALIA	-0,9	3,7	4,6	2,2	-1,7	-1,4	-0,5	-4,0
VENDITE ESTERO	-1,4	9,0	8,7	3,9	5,4	6,5	10,4	-5,7
NUOVI ORDINI	0,2	-0,4	-2,6	1,1	1,8	7,6	-1,4	-3,9
PREZZI MATERIALI	2,6	0,5	3,6	0,2	0,6	0,5	0,6	-0,1
PRODOTTI FINITI	0,9	0,5	3,3	0,6	1,9	0,1	0,1	-0,2
OCCUPAZIONE	1,2	2,4	0,3	-0,4	0,2	2,3	0,8	1,2

PRODUZIONE

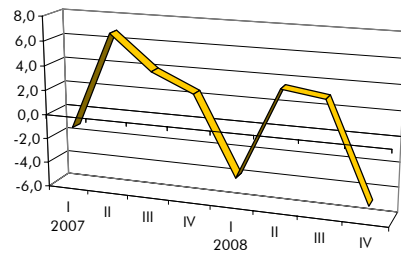

VENDITE TOTALI

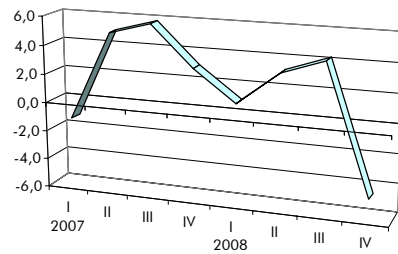

VENDITE ITALIA

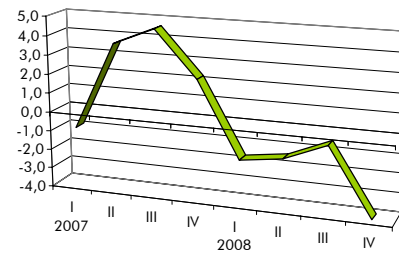

VENDITE ESTERO

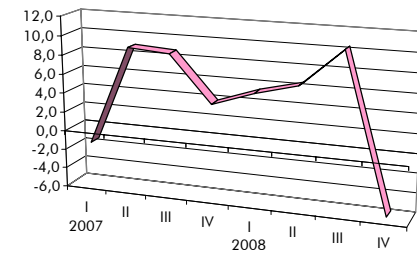

NUOVI ORDINI

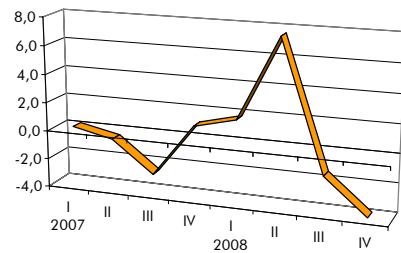

PREZZI MATERIALI

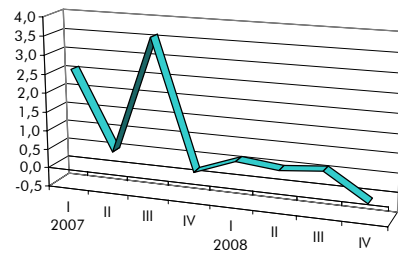

PRODOTTI FINITI

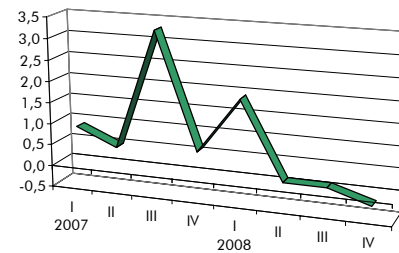

OCCUPAZIONE

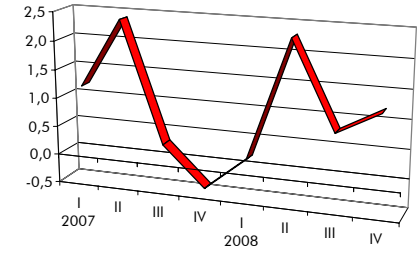

ANDAMENTO DEI CONSUNTIVI I TRIMESTRE 2007 - IV TRIMESTRE 2008

VARIAZIONI % CONGIUNTURALI - SINTESI PROVINCIALI

PROVINCIA DI PORDENONE

	2007				2008			
	I	II	III	IV	I	II	III	IV
PRODUZIONE	-4,6	-2,4	0,2	14,9	-14,0	3,6	-2,7	-7,7
VENDITE TOTALI	-3,1	1,4	-0,5	20,0	-14,6	1,6	-10,3	0,3
VENDITE ITALIA	2,3	9,9	-4,5	26,6	-17,8	14,6	-18,4	6,2
VENDITE ESTERO	-5,2	-2,0	1,7	17,0	-13,7	-3,1	-6,5	-1,8
NUOVI ORDINI	6,7	0,6	0,7	33,8	1,9	4,7	-3,3	-21,8
PREZZI MATERIALI	3,9	1,5	1,1	1,3	1,0	4,4	-1,0	-7,5
PRODOTTI FINITI	0,5	0,3	0,2	0,8	0,2	1,5	0,6	-0,3
OCCUPAZIONE	-3,2	3,2	3,7	-2,0	0,5	-0,5	2,0	-3,0

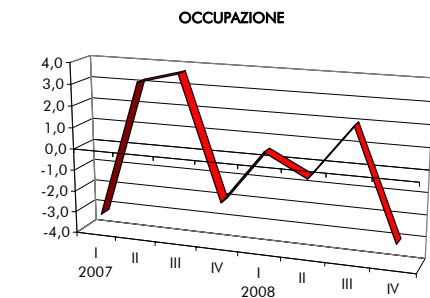
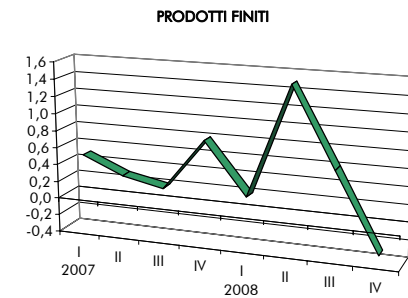
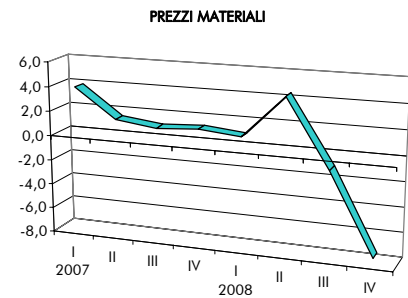
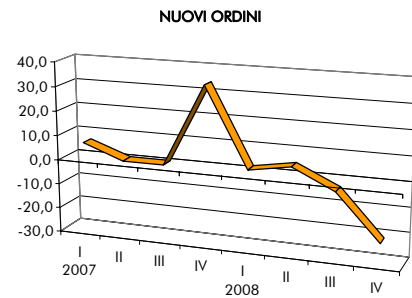
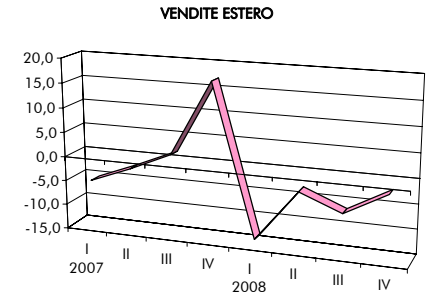
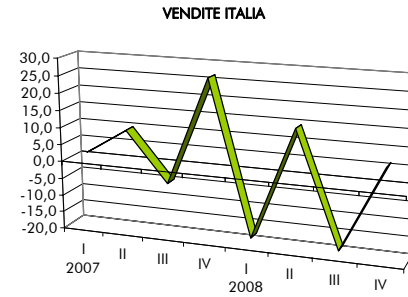
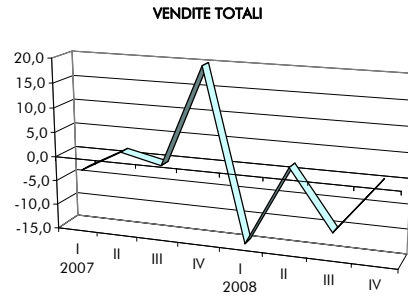
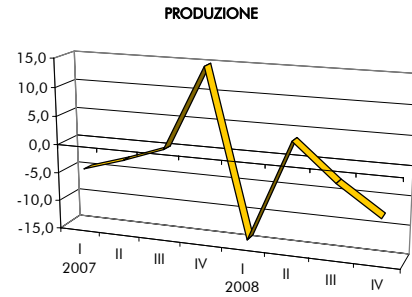

ANDAMENTO DEI CONSUNTIVI I TRIMESTRE 2007 - IV TRIMESTRE 2008

VARIAZIONI % CONGIUNTURALI - SINTESI PROVINCIALI

PROVINCIA DI TRIESTE

	2007				2008			
	I	II	III	IV	I	II	III	IV
PRODUZIONE	-3,4	0,7	-1,7	2,0	-2,3	-2,2	0,7	9,8
VENDITE TOTALI	-8,2	10,1	-1,4	8,5	-1,2	7,4	-6,0	3,6
VENDITE ITALIA	-10,9	24,2	-4,6	10,9	1,1	10,1	-7,5	4,1
VENDITE ESTERO	-6,5	-0,4	1,9	5,5	-3,4	5,2	-0,5	1,7
NUOVI ORDINI	28,1	-0,6	97,1	-5,1	3,4	3,6	-9,5	3,8
PREZZI MATERIALI	-0,2	-1,4	0,3	0,2	-2,6	1,5	8,0	1,9
PRODOTTI FINITI	0,2	0,2	0,4	0,3	1,8	4,5	0,9	-2,1
OCCUPAZIONE	1,0	0,7	1,9	-0,4	2,9	1,7	0,8	0,9

PRODUZIONE

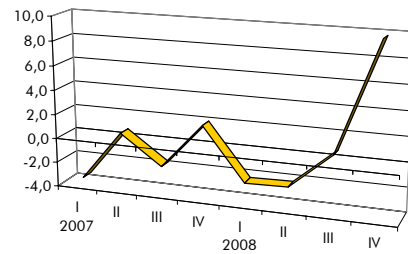

VENDITE TOTALI

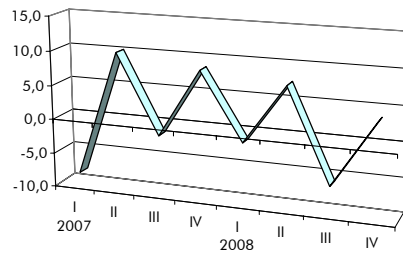

VENDITE ITALIA

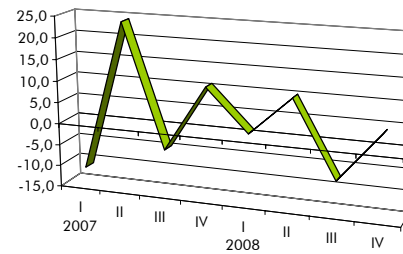

VENDITE ESTERO

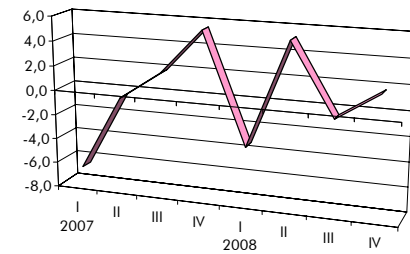

NUOVI ORDINI

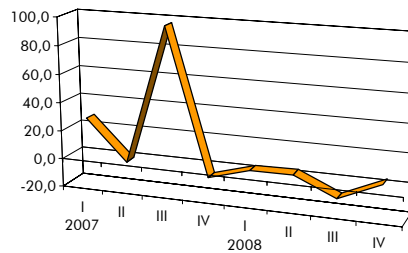

PREZZI MATERIALI

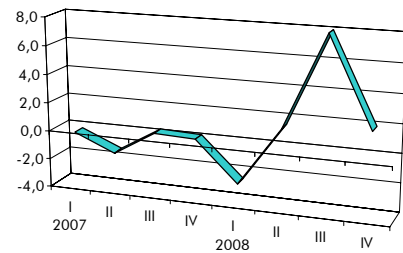

PRODOTTI FINITI

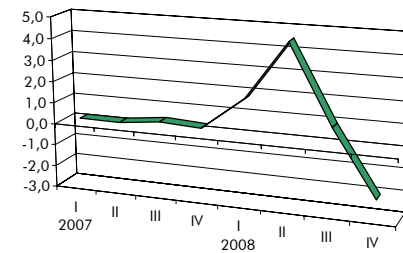

OCCUPAZIONE

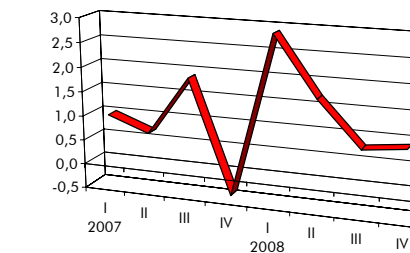

ANDAMENTO DEI CONSUNTIVI I TRIMESTRE 2007 - IV TRIMESTRE 2008

VARIAZIONI % CONGIUNTURALI - SINTESI PROVINCIALI

PROVINCIA DI UDINE

	2007				2008			
	I	II	III	IV	I	II	III	IV
PRODUZIONE	6,9	1,9	-1,4	6,3	4,1	3,3	-7,5	-5,8
VENDITE TOTALI	4,0	2,2	-1,9	1,9	6,6	4,3	-10,2	-7,0
VENDITE ITALIA	1,0	2,6	-1,8	3,0	4,5	2,1	-19,2	-7,7
VENDITE ESTERO	6,1	1,9	-2,1	-0,8	8,5	6,1	-3,2	-6,7
NUOVI ORDINI	7,3	2,2	0,7	4,5	5,0	1,4	1,7	-12,1
PREZZI MATERIALI	0,0	0,5	0,6	0,9	2,7	3,2	3,0	-7,4
PRODOTTI FINITI	2,0	0,4	0,2	1,2	1,2	4,5	-0,2	-5,2
OCCUPAZIONE	2,4	2,6	0,1	0,0	1,1	0,2	0,0	-0,5

PRODUZIONE

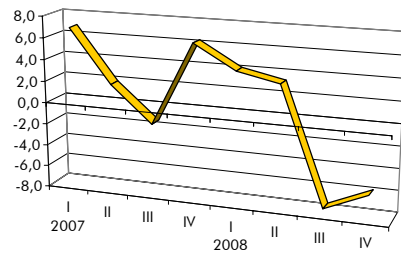

VENDITE TOTALI

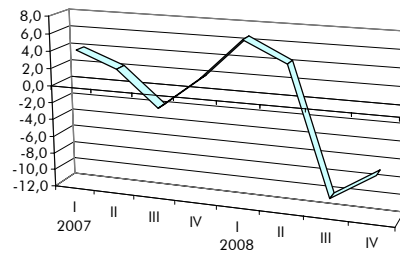

VENDITE ITALIA

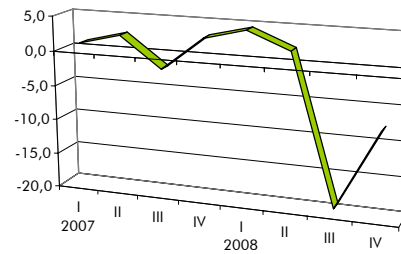

VENDITE ESTERO

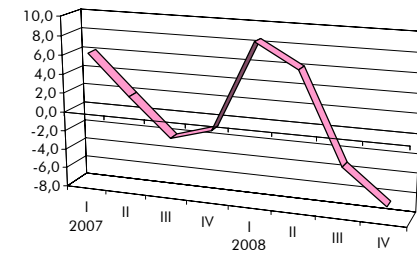

NUOVI ORDINI

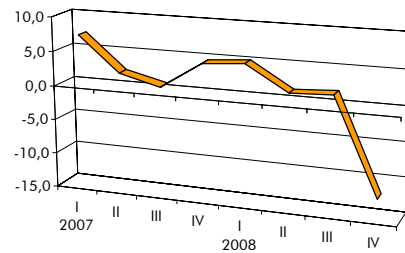

PREZZI MATERIALI

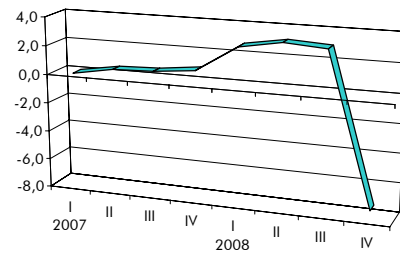

PRODOTTI FINITI

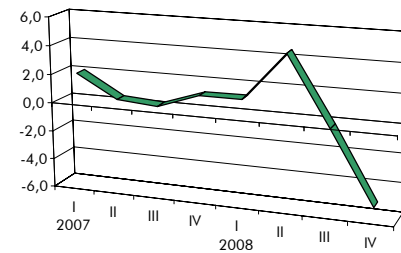

OCCUPAZIONE

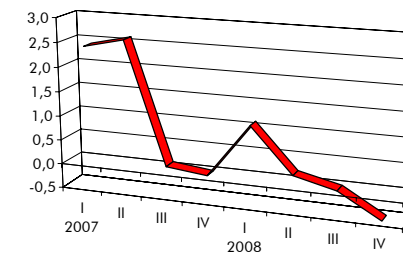

ANDAMENTO DEI CONSUNTIVI I TRIMESTRE 2007 - IV TRIMESTRE 2008

VARIAZIONI % TENDENZIALI - SINTESI PROVINCIALI

PROVINCIA DI GORIZIA

	2007				2008			
	I	II	III	IV	I	II	III	IV
PRODUZIONE	12,8	5,4	8,6	7,5	2,0	8,5	6,6	-10,1
VENDITE TOTALI	12,7	3,6	9,1	8,1	7,0	15,4	9,3	-4,7
VENDITE ITALIA	4,7	2,5	4,1	1,7	3,1	11,5	4,1	-10,5
VENDITE ESTERO	23,4	6,4	19,8	19,2	13,5	18,6	17,8	3,9
NUOVI ORDINI	15,4	2,1	7,5	4,9	5,3	3,2	15,5	-11,6
PREZZI MATERIALI	6,9	-0,1	7,3	3,7	3,1	7,7	-1,6	8,8
PRODOTTI FINITI	2,8	-0,2	5,3	2,7	4,0	5,9	2,0	8,9

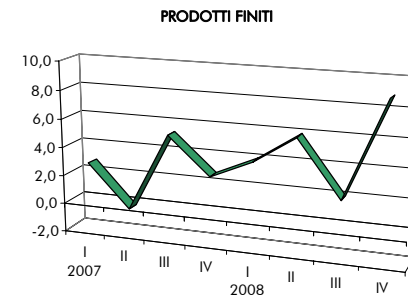
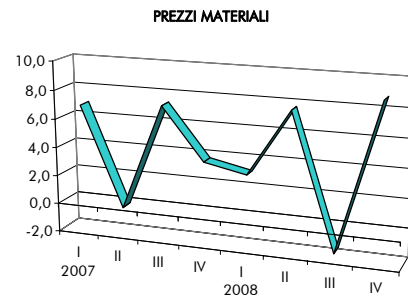
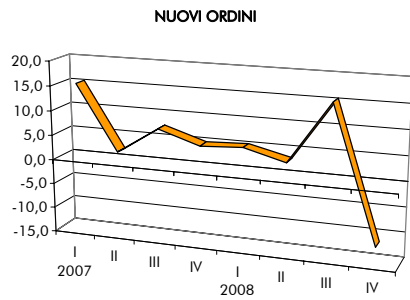
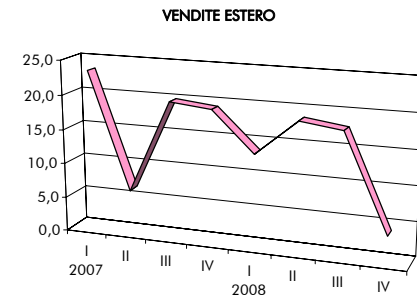
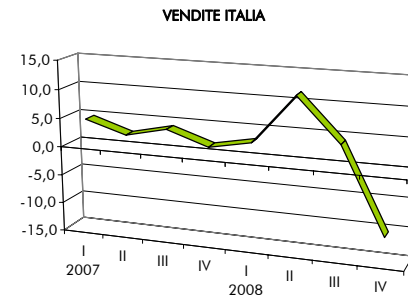
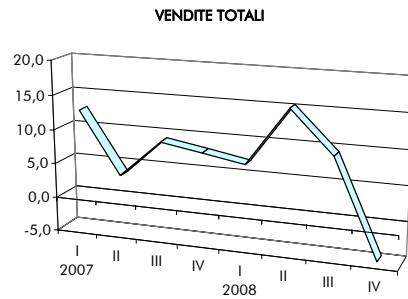
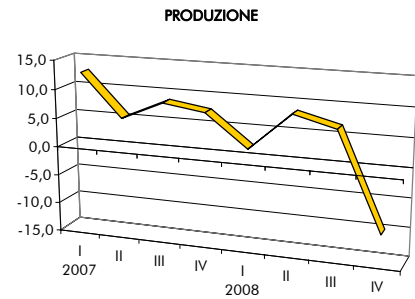

ANDAMENTO DEI CONSUNTIVI I TRIMESTRE 2007 - IV TRIMESTRE 2008

VARIAZIONI % TENDENZIALI - SINTESI PROVINCIALI

PROVINCIA DI PORDENONE

	2007				2008			
	I	II	III	IV	I	II	III	IV
PRODUZIONE	10,1	-1,8	1,8	4,3	-2,3	1,8	-9,5	-28,5
VENDITE TOTALI	18,6	6,4	6,3	15,3	-3,3	1,9	-13,2	-28,9
VENDITE ITALIA	16,6	7,2	8,1	27,5	-6,6	2,4	-10,2	-21,8
VENDITE ESTERO	19,2	4,9	5,8	6,9	-1,9	1,9	-14,7	-31,5
NUOVI ORDINI	12,0	-7,6	-1,0	2,6	16,7	16,4	37,7	-36,7
PREZZI MATERIALI	6,8	6,0	4,9	3,6	3,4	7,7	9,3	-0,5
PRODOTTI FINITI	1,7	1,8	1,5	1,4	1,4	2,2	2,1	-3,0

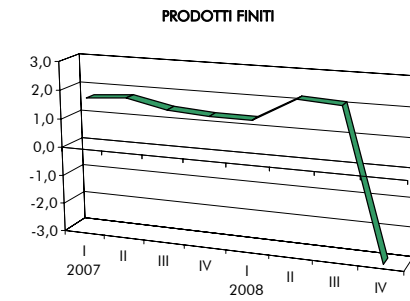
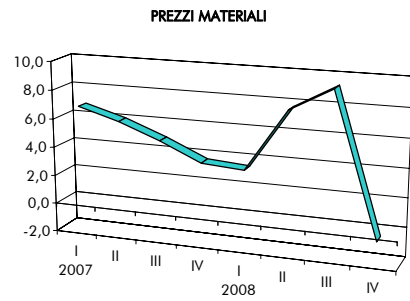
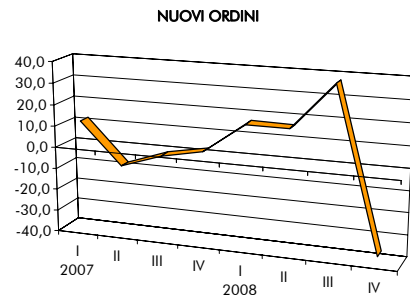
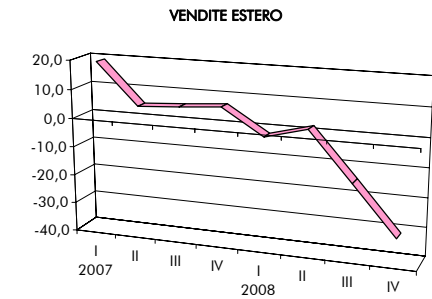
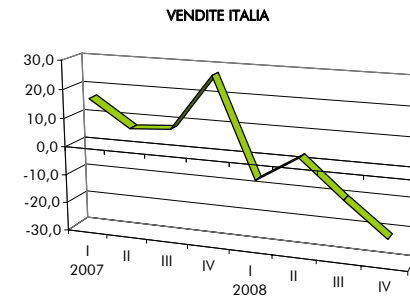
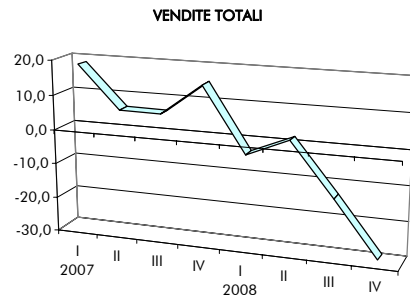
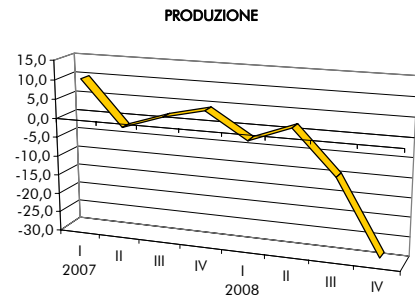

ANDAMENTO DEI CONSUNTIVI I TRIMESTRE 2007 - IV TRIMESTRE 2008

VARIAZIONI % TENDENZIALI - SINTESI PROVINCIALI

PROVINCIA DI TRIESTE

	2007				2008			
	I	II	III	IV	I	II	III	IV
PRODUZIONE	25,3	12,2	9,3	4,0	4,2	3,2	0,6	11,5
VENDITE TOTALI	56,1	15,0	10,9	-2,3	0,9	8,1	0,9	2,0
VENDITE ITALIA	39,2	20,9	15,4	1,2	5,8	8,9	-3,6	-5,1
VENDITE ESTERO	71,0	14,2	10,9	-6,2	-3,0	5,5	3,0	11,5
NUOVI ORDINI	15,9	18,4	38,5	-1,9	27,0	17,4	-2,3	3,4
PREZZI MATERIALI	2,4	0,4	0,0	-0,6	-0,2	-1,3	8,1	14,1
PRODOTTI FINITI	3,0	1,3	2,4	1,9	3,2	6,6	1,9	5,5

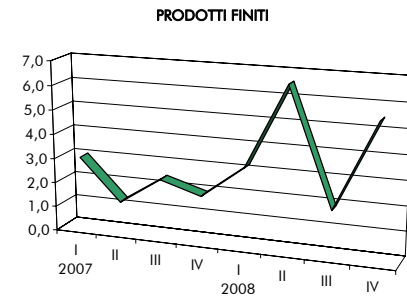
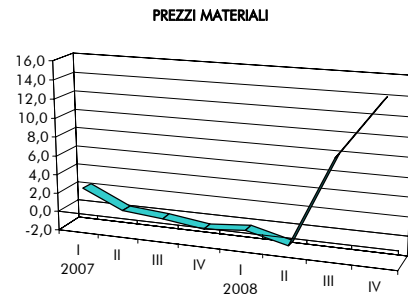
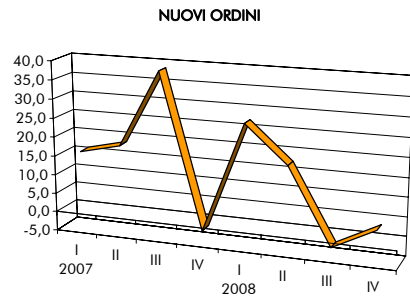
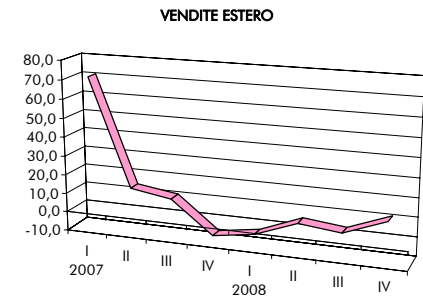
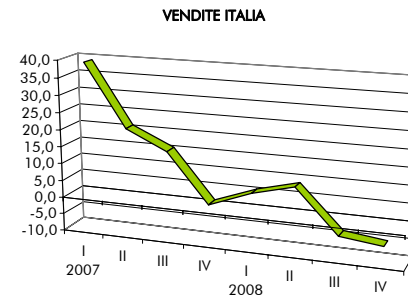
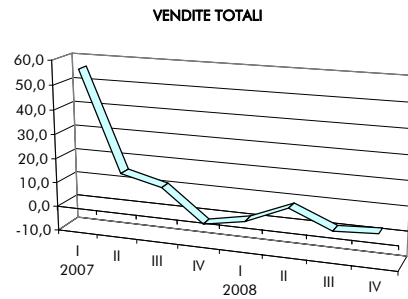
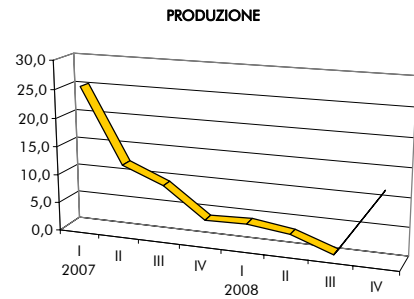

ANDAMENTO DEI CONSUNTIVI I TRIMESTRE 2007 - IV TRIMESTRE 2008

VARIAZIONI % TENDENZIALI - SINTESI PROVINCIALI

PROVINCIA DI UDINE

	2007				2008			
	I	II	III	IV	I	II	III	IV
PRODUZIONE	7,4	5,1	3,5	2,2	0,0	0,9	-0,7	-14,7
VENDITE TOTALI	8,8	5,6	1,3	-0,8	3,6	2,2	-5,2	-13,9
VENDITE ITALIA	6,4	5,7	0,2	-0,8	3,4	-1,3	-13,0	-17,9
VENDITE ESTERO	10,8	5,9	6,1	-0,7	3,8	5,4	0,8	-10,8
NUOVI ORDINI	8,5	6,0	6,0	1,1	3,1	4,0	-9,9	-19,1
PREZZI MATERIALI	9,3	3,4	3,0	2,9	4,3	6,6	6,0	-8,3
PRODOTTI FINITI	8,0	2,6	2,0	3,1	4,4	6,6	5,1	-4,1

