



CONFINDUSTRIA  
Friuli Venezia Giulia  
www.confindustria.fvg.it

CONFINDUSTRIA FRIULI VENEZIA GIULIA  
in collaborazione con il Centro Studi Confindustria di Roma

# Indagine Congiunturale Trimestrale – II trimestre 2008



n. 70 – Luglio 2008

Realizzata con il contributo di  **FRIULADRIA** e di  **FORMINDUSTRIA**

- 1. L'INDAGINE CONGIUNTURALE REGIONALE**
  - 1.1. IL CONSUNTIVO DEL II TRIMESTRE 2008
  - 1.2. LE PREVISIONI PER IL III TRIMESTRE 2008
- 2. OSSERVAZIONI METODOLOGICHE E DESCRIZIONE DEL CAMPIONE**
  - 2.1. OSSERVAZIONI METODOLOGICHE
  - 2.2. CARATTERISTICHE DEL CAMPIONE DI IMPRESE ANALIZZATO AI FINI DELL'INDAGINE
  - 2.3. TABELLE DATI DESCRITTIVI DEL CAMPIONE DI IMPRESE IN ESAME: II TRIMESTRE 2008
- 3. ALLEGATI STATISTICI**
  - 3.1 ANDAMENTI DEI CONSUNTIVI III TRIMESTRE 2005 – II TRIMESTRE 2008  
VARIAZIONI % CONGIUNTURALI E TENDENZIALI
  - 3.2 DATI CONSUNTIVI DEL II TRIMESTRE 2008  
DATI REGIONALI E TOTALI PROVINCIALI
  - 3.3 DATI DI PREVISIONE PER IL III TRIMESTRE 2008  
DATI REGIONALI E TOTALI PROVINCIALI
  - 3.4 ALLEGATI STATISTICI PROVINCIALI  
TABELLE PROVINCIALI PER SETTORE - DATI CONSUNTIVI E DI PREVISIONE

# 1

## L'INDAGINE CONGIUNTURALE REGIONALE

### 1.1. IL CONSUNTIVO DEL II TRIMESTRE 2008

Nel secondo trimestre 2008, i principali parametri che caratterizzano lo stato di salute dell'industria regionale, presi in esame dall'indagine, indicano un significativo rallentamento del trend decrescente che affligge il comparto da qualche trimestre a questa parte.

Negli indicatori esaminati, infatti, sia nei valori congiunturali (che mostrano le variazioni rispetto al trimestre precedente), sia nei valori tendenziali (che rappresentano le variazioni rispetto allo stesso periodo dello scorso anno) prevalgono, anche se con valori assoluti non elevati, i segni positivi.

**L'industria regionale, quindi, dimostra, nel secondo trimestre, dopo un inizio d'anno piuttosto critico, di essere in grado di mantenersi competitiva, meglio che in altre parti del Paese, in un contesto macroeconomico fortemente negativo e penalizzante per l'attività delle imprese.**

I dati che emergono da questa ultima indagine congiunturale consentono di concludere che il trend negativo dell'industria regionale, iniziato nella parte finale dell'anno scorso, ha avuto un'inversione di tendenza negli ultimi mesi del primo semestre. E' questa, certamente, un'indicazione positiva, alla quale, però, non si può ancora dare, senza ulteriori conferme, il valore di segnale di fine di un periodo di recessione.

Entrando maggiormente nel dettaglio dei valori dei principali **indicatori tendenziali** (che confrontano il trimestre in esame con lo stesso trimestre del 2007) si evidenzia che nel **secondo trimestre 2008**: la **produzione**, da leggermente negativa, ritorna positiva passando dal precedente - 0,2 a + 1,7 %; le **vendite totali** pure risalgono a + 3,3 %, essendo positive sia le **vendite Italia** (+ 1,6 %), sia le **vendite estero** (+ 4,4 %).

Anche per quanto riguarda il **profilo congiunturale** (rispetto cioè al trimestre precedente) i valori dei principali indicatori risultano positivi, e precisamente: la **produzione** segna + 2,7 %, le **vendite totali** + 3,8 %, in virtù del + 5,9 % delle **vendite Italia** e del + 2,4 % delle **vendite all'estero**.

L'**occupazione** rimane anch' essa positiva, ma scende da + 1,1 % a + 0,2 %.

Per quanto riguarda l'andamento degli ulteriori indicatori è da rilevare un leggero calo nei valori dei **nuovi ordini** (da 9,3 a 8,3% nel tendenziale e 2,6 % dal 3,9 nel congiunturale).

A riguardo dei **settori più rappresentati** e più rappresentativi della realtà produttiva regionale risulta che l' andamento della "**Meccanica**" è in linea con quello generale sopra descritto, mentre quello del "**Legno**" presenta qualche segno di sofferenza nel confronto con l' anno scorso.

## 1.2. LE PREVISIONI PER IL III TRIMESTRE 2008

Le previsioni degli imprenditori dell'industria sul terzo trimestre risultano meno positive rispetto ai consuntivi sopra esaminati. Infatti, mentre continua a prevalere l'indicazione di stabilità, in tutti gli indicatori cala sensibilmente la previsione di "aumento" e cresce quella di "diminuzione" rispetto ai dati dell'indagine precedente.

**I buoni risultati del secondo trimestre non bastano, quindi, per infondere negli operatori una aspettativa di continuità favorevole nel breve periodo.**

# 2

## OSSERVAZIONI METODOLOGICHE E DESCRIZIONE DEL CAMPIONE

### 2.1. OSSERVAZIONI METODOLOGICHE

L'indagine congiunturale del 2° trimestre 2008, effettuata dalla Confindustria Friuli Venezia Giulia su un campione significativo di imprese associate al sistema confederale è così strutturata:

- a) l'indagine congiunturale regionale, consuntivi e previsioni (dati e brevi osservazioni a margine);
- b) l'indagine congiunturale provinciale, consuntivi e previsioni (dati delle quattro province).

La presente indagine è integrata da una breve analisi del campione di imprese che ne ha supportato lo svolgimento.

### 2.2. CARATTERISTICHE DEL CAMPIONE DI IMPRESE ANALIZZATO AI FINI DELL'INDAGINE

Il consolidamento del campione di aziende associate, per una rappresentatività di più di 25.000 addetti su base regionale, garantisce l'affidabilità dei risultati della rilevazione trimestrale, specie con riguardo alle considerazioni riferite all'intero ambito territoriale regionale.

**Il campione di imprese industriali dispone esattamente di 25.160 addetti e rappresenta pressoché la totalità dei settori industriali manifatturieri presenti in regione e dei relativi rami, caratterizzandosi nei più rappresentati per circa 13.300 addetti nei cinque rami del settore delle “industrie meccaniche”, per quasi 3.200 nel settore “legno, mobili in legno”, per circa 2.000 nel settore degli “alimentari” e 2.300 nella “produzione e prima trasformazione dei metalli”.**

Il **campione di imprese** complessivamente registra un fatturato di 9.620 milioni di Euro, per il 57,2% sul mercato estero e per il restante 42,8% sul mercato nazionale. L'incidenza del fatturato sui mercati esteri risulta, quindi, molto importante significativa. In ogni caso, la disaggregazione per settori evidenzia la differente incidenza del mercato estero a

testimoniare alcuni casi di rilevante "tasso di internazionalizzazione" del tessuto di imprese industriali regionali rappresentato nel campione. Tra questi si evidenziano in particolare i settori più rilevanti in termini di fatturato nei quali le vendite sul mercato estero sono superiori o vicine al 50% del totale:

a. Industrie meccaniche	fatt. estero milioni di Euro	4.111	pari al	75,7%
a.1 Costruz./install.ne macchine	"	3.199	"	79,2%
a.2 Costr. Prodotti in metallo	"	593	"	59,1%
a.3 Mat. Elettr. ed Elettron.	"	315	"	82,2%
b. Legno, mobili in legno	"	335	"	39,8%

Il fatturato per addetto risulta mediamente di 380.000 Euro.

2.3. TABELLE DATI DESCRITTIVI DEL CAMPIONE DI IMPRESE IN ESAME: II TRIMESTRE 2008

TOTALE REGIONE

PROVINCIA DI GORIZIA

PROVINCIA DI PORDENONE

PROVINCIA DI TRIESTE

PROVINCIA DI UDINE

DATI DESCRITTIVI DEL CAMPIONE DI IMPRESE IN ESAME: II TRIMESTRE 2008

TOTALE REGIONE

SETTORI	FATTURATO (Milioni di Euro)						
	OCCUPATI	INTERNO		ESTERO		TOTALE FATTURATO	TOTALE PER ADDETTO
		(N.)	(Mil.di Euro)	% sul tot. fatturato	(Mil.di Euro)	% sul tot. fatturato	(Mil.di Euro)
Petrolio	nd	nd	nd	nd	nd	nd	nd
Prod.l trasf. metalli	2.275	915,0	66,8	454,3	33,2	1369,3	0,60
Estr.minerali non met.	22	8,7	100,0	0,0	0,0	8,7	0,40
Lav.minerali non met.	1.428	254,2	75,2	83,7	24,8	337,9	0,24
Ind. chimiche e affini	762	289,7	71,1	117,7	28,9	407,4	0,53
- industrie chimiche	762	289,7	71,1	117,7	28,9	407,4	0,53
- prod. fibre art. e sin.	nd	nd	nd	nd	nd	nd	nd
Industrie meccaniche	13.264	1322,7	24,3	4110,7	75,7	5433,4	0,41
- Costr. prodot. in met.	3.321	410,1	40,9	593,3	59,1	1003,4	0,30
- Costr.instal.macchine	9.150	838,1	20,8	3199,1	79,2	4037,2	0,44
- Macchine per ufficio	nd	nd	nd	nd	nd	nd	nd
- Mat.elettr.elettron.	759	68,5	17,8	315,3	82,2	383,8	0,51
- Strum. prec. med.chir.	34	6,0	66,7	3,0	33,3	9,0	0,26
Mezzi di trasporto	158	34,1	77,3	10,0	22,7	44,1	0,28
- Costruz.autoveicoli	158	34,1	77,3	10,0	22,7	44,1	0,28
- Altri mezzi trasp.	nd	nd	nd	nd	nd	nd	nd
Alimentari	2.044	459,0	67,2	224,0	32,8	683,0	0,33
- Alimentari di base	1.282	236,9	80,1	58,8	19,9	295,7	0,23
- Bevande e altri alim.	762	222,1	57,3	165,2	42,7	387,3	0,51
Industrie tessili	396	37,0	84,1	7,0	15,9	44,0	0,11
Pelli e cuoio	236	30,0	98,7	0,4	1,3	30,4	0,13
Calz.abbigl.bianc.casa	160	12,0	92,3	0,0	0,0	13,0	0,08
Legno, mobili in legno	3.197	505,8	60,2	334,8	39,8	840,6	0,26
Carta, stampa, editoria	901	205,0	76,0	64,6	24,0	269,6	0,30
Gomma e plastica	317	43,6	31,3	95,7	68,7	139,3	0,44
Manifatturiere diverse	nd	nd	nd	nd	nd	nd	nd
<b>TOTALE</b>	<b>25.160</b>	<b>4116,8</b>	<b>42,8</b>	<b>5503,9</b>	<b>57,2</b>	<b>9620,7</b>	<b>0,38</b>



DATI DESCRITTIVI DEL CAMPIONE DI IMPRESE IN ESAME: II TRIMESTRE 2008

PROVINCIA DI GORIZIA

SETTORI	FATTURATO (Milioni di Euro)						
	OCCUPATI	INTERNO		ESTERO		TOTALE FATTURATO	TOTALE PER ADDETTO
	(N.)	(Mil.di Euro)	% sul tot. fatturato	(Mil.di Euro)	% sul tot. fatturato	(Mil.di Euro)	(Mil.di Euro)
Petrolio	nd	nd	nd	nd	nd	nd	nd
Prod.l trasf. metalli	nd	nd	nd	nd	nd	nd	nd
Estr.minerali non met.	nd	nd	nd	nd	nd	nd	nd
Lav.minerali non met.	nd	nd	nd	nd	nd	nd	nd
Ind. chimiche e affini	nd	nd	nd	nd	nd	nd	nd
- industrie chimiche	nd	nd	nd	nd	nd	nd	nd
- prod. fibre art. e sin.	nd	nd	nd	nd	nd	nd	nd
Industrie meccaniche	230	26,0	67,5	12,5	32,5	38,5	0,17
- Costr. prodot. in met.	118	18,8	92,6	1,5	7,4	20,3	0,17
- Costr.instal.macchine	34	5,6	64,4	3,1	35,6	8,7	0,26
- Macchine per ufficio	nd	nd	nd	nd	nd	nd	nd
- Mat.eletr.elettron.	78	1,6	16,8	7,9	83,2	9,5	0,12
- Strum. prec. med.chir.	nd	nd	nd	nd	nd	nd	nd
Mezzi di trasporto	78	11,1	52,6	10,0	47,4	21,1	0,27
- Costruz.autoveicoli	78	11,1	52,6	10,0	47,4	21,1	0,27
- Altri mezzi trasp.	nd	nd	nd	nd	nd	nd	nd
Alimentari	131	30,5	48,3	32,6	51,7	63,1	0,48
- Alimentari di base	59	27,5	53,8	23,6	46,2	51,1	0,87
- Bevande e altri alim.	72	3,0	25,0	9,0	75,0	12,0	0,17
Industrie tessili	97	16,0	100,0	0,0	0,0	16,0	0,16
Pelli e cuoio	nd	nd	nd	nd	nd	nd	nd
Calz.abbigl.bianc.casa	nd	nd	nd	nd	nd	nd	nd
Legno, mobili in legno	nd	nd	nd	nd	nd	nd	nd
Carta,stampa,editoria	96	15,5	31,0	34,5	69,0	50,0	0,52
Gomma e plastica	158	28,6	29,7	67,7	70,3	96,3	0,61
Manifatturiere diverse	nd	nd	nd	nd	nd	nd	nd
<b>TOTALE</b>	<b>790</b>	<b>127,7</b>	<b>44,8</b>	<b>157,3</b>	<b>55,2</b>	<b>285,0</b>	<b>0,36</b>

DATI DESCRITTIVI DEL CAMPIONE DI IMPRESE IN ESAME: II TRIMESTRE 2008

PROVINCIA DI PORDENONE

SETTORI	FATTURATO (Milioni di Euro)						
	OCCUPATI	INTERNO		ESTERO		TOTALE FATTURATO	TOTALE PER ADDETTO
		(N.)	(Mil.di Euro)	% sul tot. fatturato	(Mil.di Euro)	% sul tot. fatturato	(Mil.di Euro)
Petrolio	nd	nd	nd	nd	nd	nd	nd
Prod.l trasf. metalli	nd	nd	nd	nd	nd	nd	nd
Estr.minerali non met.	22	8,7	100,0	0,0	0,0	8,7	0,40
Lav.minerali non met.	583	58,2	52,0	53,7	48,0	111,9	0,19
Ind. chimiche e affini	282	52,7	73,8	18,7	26,2	71,4	0,25
- industrie chimiche	282	52,7	73,8	18,7	26,2	71,4	0,25
- prod. fibre art. e sin.	nd	nd	nd	nd	nd	nd	nd
Industrie meccaniche	6.341	593,3	22,5	2043,8	77,5	2637,1	0,42
- Costr. prodot. in met.	2.506	278,4	34,1	537,0	65,9	815,4	0,33
- Costr.instal.macchine	3.835	314,9	17,3	1506,8	82,7	1821,7	0,48
- Macchine per ufficio	nd	nd	nd	nd	nd	nd	nd
- Mat.eletr.elettron.	nd	nd	nd	nd	nd	nd	nd
- Strum. prec. med.chir.	nd	nd	nd	nd	nd	nd	nd
Mezzi di trasporto	nd	nd	nd	nd	nd	nd	nd
- Costruz.autoveicoli	nd	nd	nd	nd	nd	nd	nd
- Altri mezzi trasp.	nd	nd	nd	nd	nd	nd	nd
Alimentari	nd	nd	nd	nd	nd	nd	nd
- Alimentari di base	nd	nd	nd	nd	nd	nd	nd
- Bevande e altri alim.	nd	nd	nd	nd	nd	nd	nd
Industrie tessili	nd	nd	nd	nd	nd	nd	nd
Pelli e cuoio	9	4,0	90,9	0,4	9,1	4,4	0,49
Calz.abbigl.bianc.casa	nd	nd	nd	nd	nd	nd	nd
Legno, mobili in legno	875	112,4	64,4	62,0	35,6	174,4	0,20
Carta,stampa,editoria	60	11,2	100,0	0,0	0,0	11,2	0,19
Gomma e plastica	nd	nd	nd	nd	nd	nd	nd
Manifatturiere diverse	nd	nd	nd	nd	nd	nd	nd
<b>TOTALE</b>	<b>8.172</b>	<b>840,5</b>	<b>27,8</b>	<b>2178,6</b>	<b>72,2</b>	<b>3019,1</b>	<b>0,37</b>

DATI DESCRITTIVI DEL CAMPIONE DI IMPRESE IN ESAME: II TRIMESTRE 2008

PROVINCIA DI TRIESTE

SETTORI	FATTURATO (Milioni di Euro)						
	OCCUPATI	INTERNO		ESTERO		TOTALE FATTURATO	TOTALE PER ADDETTO
		(N.)	(Mil.di Euro)	% sul tot. fatturato	(Mil.di Euro)	% sul tot. fatturato	(Mil.di Euro)
Petrolio	nd	nd	nd	nd	nd	nd	nd
Prod.l trasf. metalli	549	172,3	100,0	0,0	0,0	172,3	0,31
Estr.minerali non met.	nd	nd	nd	nd	nd	nd	nd
Lav.minerali non met.	nd	nd	nd	nd	nd	nd	nd
Ind. chimiche e affini	nd	nd	nd	nd	nd	nd	nd
- industrie chimiche	nd	nd	nd	nd	nd	nd	nd
- prod. fibre art. e sin.	nd	nd	nd	nd	nd	nd	nd
Industrie meccaniche	1.786	291,5	41,8	405,8	58,2	697,3	0,39
- Costr. prodot. in met.	nd	nd	nd	nd	nd	nd	nd
- Costr.instal.macchine	1.268	243,5	69,5	106,8	30,5	350,3	0,28
- Macchine per ufficio	nd	nd	nd	nd	nd	nd	nd
- Mat.elettr.elettron.	518	48,0	13,8	299,0	86,2	347,0	0,67
- Strum. prec. med.chir.	nd	nd	nd	nd	nd	nd	nd
Mezzi di trasporto	nd	nd	nd	nd	nd	nd	nd
- Costruz.autoveicoli	nd	nd	nd	nd	nd	nd	nd
- Altri mezzi trasp.	nd	nd	nd	nd	nd	nd	nd
Alimentari	666	207,9	57,4	154,2	42,6	362,1	0,54
- Alimentari di base	24	1,8	100,0	0,0	0,0	1,8	0,08
- Bevande e altri alim.	642	206,1	57,2	154,2	42,8	360,3	0,56
Industrie tessili	249	17,0	100,0	0,0	0,0	17,0	0,07
Pelli e cuoio	nd	nd	nd	nd	nd	nd	nd
Calz.abbigl.bianc.casa	nd	nd	nd	nd	nd	nd	nd
Legno, mobili in legno	nd	nd	nd	nd	nd	nd	nd
Carta, stampa, editoria	nd	nd	nd	nd	nd	nd	nd
Gomma e plastica	nd	nd	nd	nd	nd	nd	nd
Manifatturiere diverse	nd	nd	nd	nd	nd	nd	nd
<b>TOTALE</b>	<b>3.250</b>	<b>688,7</b>	<b>55,2</b>	<b>560,0</b>	<b>44,8</b>	<b>1248,7</b>	<b>0,38</b>

DATI DESCRITTIVI DEL CAMPIONE DI IMPRESE IN ESAME: II TRIMESTRE 2008

PROVINCIA DI UDINE

SETTORI	FATTURATO (Milioni di Euro)						
	OCCUPATI	INTERNO		ESTERO		TOTALE FATTURATO	TOTALE PER ADDETTO
		(N.)	(Mil.di Euro)	% sul tot. fatturato	(Mil.di Euro)	% sul tot. fatturato	(Mil.di Euro)
Petrolio	nd	nd	nd	nd	nd	nd	nd
Prod.l trasf. metalli	1.726	742,7	62,0	454,3	38,0	1197,0	0,69
Estr.minerali non met.	nd	nd	nd	nd	nd	nd	nd
Lav.minerali non met.	845	196,0	86,7	30,0	13,3	226,0	0,27
Ind. chimiche e affini	480	237,0	70,5	99,0	29,5	336,0	0,70
- industrie chimiche	480	237,0	70,5	99,0	29,5	336,0	0,70
- prod. fibre art. e sin.	nd	nd	nd	nd	nd	nd	nd
Industrie meccaniche	4.907	411,9	20,0	1648,6	80,0	2060,5	0,42
- Costr. prodot. in met.	697	112,9	67,3	54,8	32,7	167,7	0,24
- Costr.instal.macchine	4.013	274,1	14,8	1582,4	85,2	1856,5	0,46
- Macchine per ufficio	nd	nd	nd	nd	nd	nd	nd
- Mat.elettr.elettron.	163	18,9	69,2	8,4	30,8	27,3	0,17
- Strum. prec. med.chir.	34	6,0	66,7	3,0	33,3	9,0	0,26
Mezzi di trasporto	80	23,0	100,0	0,0	0,0	23,0	0,29
- Costruz.autoveicoli	80	23,0	100,0	0,0	0,0	23,0	0,29
- Altri mezzi trasp.	nd	nd	nd	nd	nd	nd	nd
Alimentari	1.247	220,6	85,6	37,2	14,4	257,8	0,21
- Alimentari di base	1.199	207,6	85,5	35,2	14,5	242,8	0,20
- Bevande e altri alim.	48	13,0	86,7	2,0	13,3	15,0	0,31
Industrie tessili	50	4,0	36,4	7,0	63,6	11,0	0,22
Pelli e cuoio	227	26,0	100,0	0,0	0,0	26,0	0,11
Calz.abbigl.bianc.casa	160	12,0	92,3	1,0	7,7	13,0	0,08
Legno, mobili in legno	2.322	393,4	59,1	272,8	40,9	666,2	0,29
Carta,stampa,editoria	745	178,3	85,6	30,1	14,4	208,4	0,28
Gomma e plastica	159	15,0	34,9	28,0	65,1	43,0	0,27
Manifatturiere diverse	nd	nd	nd	nd	nd	nd	nd
<b>T O T A L E</b>	<b>12.948</b>	<b>2459,9</b>	<b>48,5</b>	<b>2608,0</b>	<b>51,5</b>	<b>5067,9</b>	<b>0,39</b>

3

ALLEGATI STATISTICI

---

3.1. ANDAMENTO DEI CONSUNTIVI III TRIMESTRE 2005 – II TRIMESTRE 2008  
VARIAZIONI % CONGIUNTURALI E TENDENZIALI

VARIAZIONI % CONGIUNTURALI

VARIAZIONI % TENDENZIALI

# ANDAMENTO DEI CONSUNTIVI III TRIMESTRE 2005 - II TRIMESTRE 2008

## VARIAZIONI % CONGIUNTURALI

### PRODUZIONE

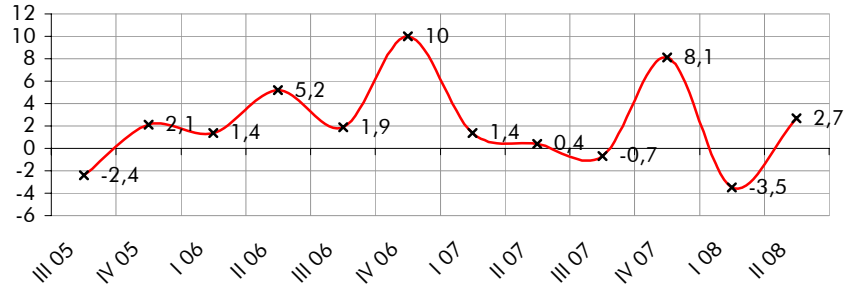

### TOTALE VENDITE

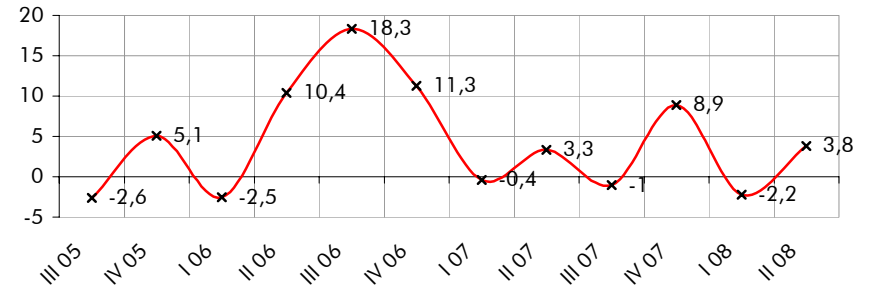

### VENDITE ITALIA

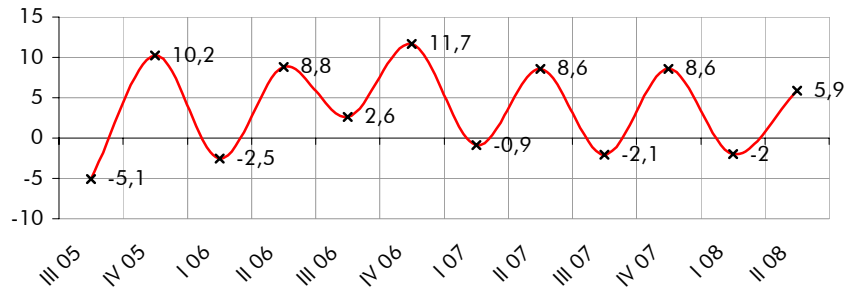

### VENDITE ESTERO

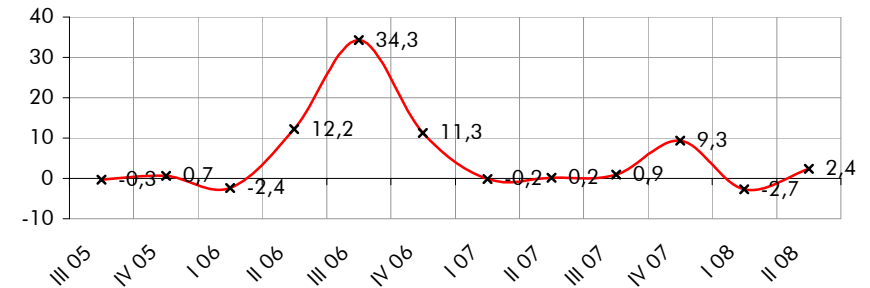

### NUOVI ORDINI

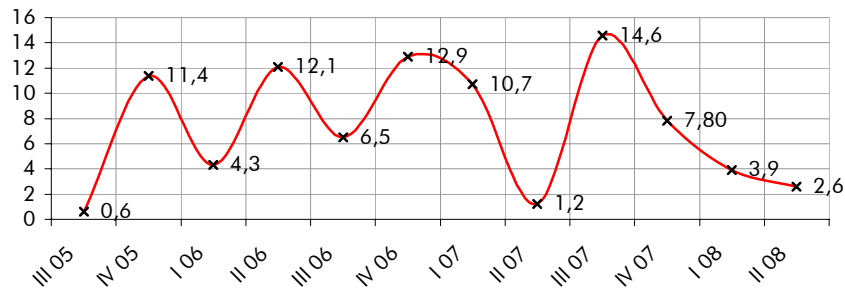

### OCCUPAZIONE

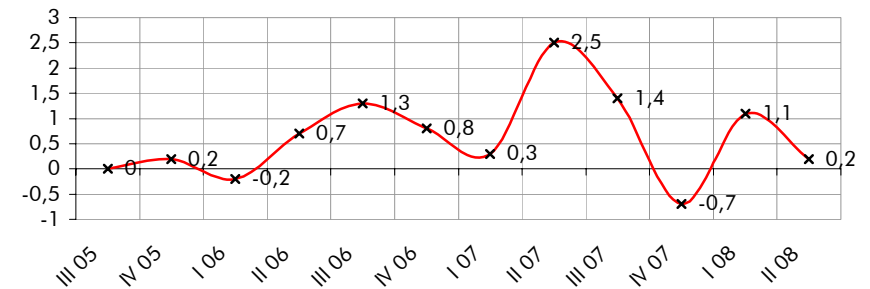

# ANDAMENTO DEI CONSUNTIVI III TRIMESTRE 2005 - II TRIMESTRE 2008

## VARIAZIONI % TENDENZIALI

### PRODUZIONE

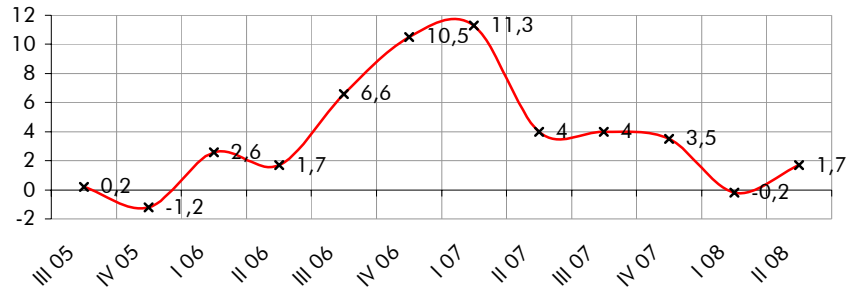

### TOTALE VENDITE

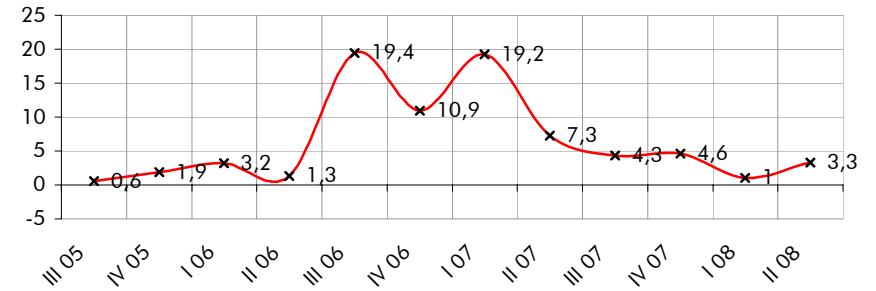

### VENDITE ITALIA

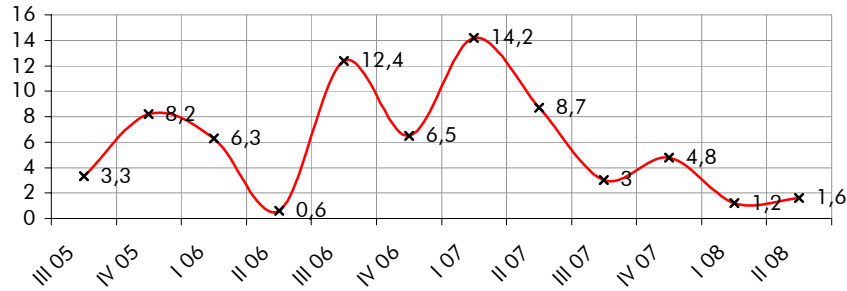

### VENDITE ESTERO

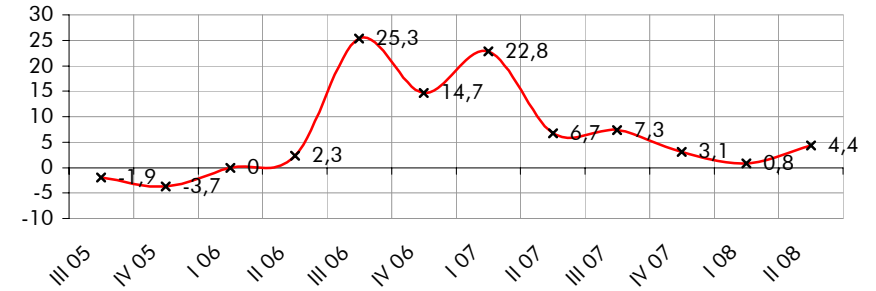

### NUOVI ORDINI

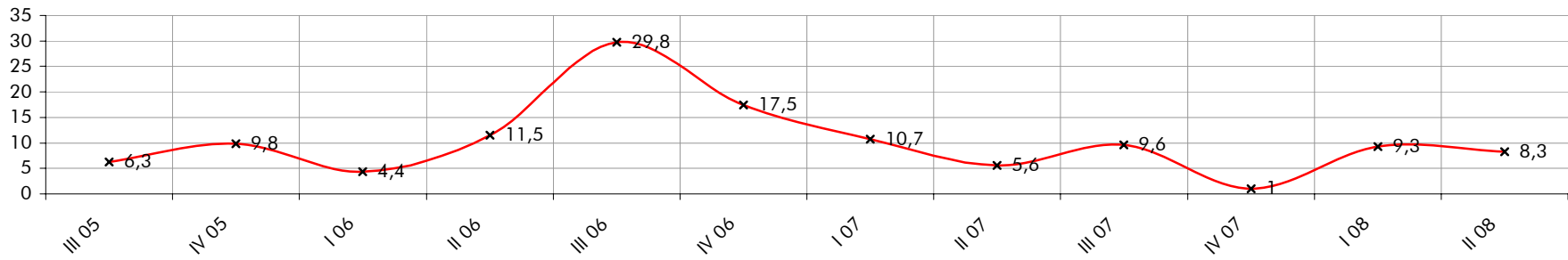



3.2. DATI CONSUNTIVI DEL II TRIMESTRE 2008  
DATI REGIONALI E TOTALI PROVINCIALI

CONSUNTIVI II TRIMESTRE 2008 – TOTALE REGIONE (I)

CONSUNTIVI II TRIMESTRE 2008 – TOTALE REGIONE (II)

CONSUNTIVI II TRIMESTRE 2008 – QUADRO DI SINTESI

CONSUNTIVO II TRIMESTRE 2008 – PRODUZIONE

CONSUNTIVO II TRIMESTRE 2008 – VENDITE TOTALI

CONSUNTIVO II TRIMESTRE 2008 – VENDITE ITALIA

CONSUNTIVO II TRIMESTRE 2008 – VENDITE ESTERO

TOTALE REGIONE: ANDAMENTO DEI CONSUNTIVI – QUADRO DI SINTESI

CONSUNTIVI II TRIMESTRE 2008

TOTALE REGIONE

SETTORI	PRODUZIONE %		VENDITE %						NUOVI ORDINI %		PRODUZIONE ASSICURATA	OCCUPATI %
	(c)	(t)	TOTALE		ITALIA		ESTERO		(c)	(t)	n. giorni	(c)
			(c)	(t)	(c)	(t)	(c)	(t)				
Petrolio	nd	nd	nd	nd	nd	nd	nd	nd	nd	nd	nd	nd
Prod.I trasf. metalli	1,9	6,5	6,9	13,4	2,0	13,7	16,2	12,5	-3,7	12,8	99	0,60
Estr.minerali non met.	0,0	0,0	25,0	-7,0	25,0	-7,0	nd	nd	0,0	0,0	nd	0,00
Lav.minerali non met.	21,8	7,3	16,4	3,8	12,7	9,9	27,7	-15,3	17,6	23,4	87	1,00
Ind. chimiche e affini	12,5	0,3	9,9	-2,2	-0,3	-5,8	34,4	6,6	12,1	-3,3	25	-0,20
- industrie chimiche	12,5	0,3	9,9	-2,2	-0,3	-5,8	34,4	6,6	12,1	-3,3	25	-0,20
- prod. fibre art. e sin.	nd	nd	nd	nd	nd	nd	nd	nd	nd	nd	nd	nd
Industrie meccaniche	1,8	1,6	2,2	3,2	10,1	1,1	-0,2	3,9	0,3	11,0	63	0,20
- Costr. prodot. in met.	8,0	8,3	12,7	13,5	12,7	1,2	12,9	22,1	4,7	14,0	27	-0,90
- Costr.instal.macchine	-0,8	-0,4	-1,1	1,0	7,9	2,6	-3,4	0,5	-1,1	4,4	76	0,10
- Macchine per ufficio	nd	nd	nd	nd	nd	nd	nd	nd	nd	nd	nd	nd
- Mat.eletr.elettron.	13,1	4,3	9,4	-0,7	22,5	-16,6	7,4	2,9	-1,6	46,0	60	6,00
- Strum. prec. med.chir.	17,0	33,0	-2,0	-1,0	-6,0	-3,0	6,0	3,0	nd	nd	30	0,00
Mezzi di trasporto	-11,0	-1,2	-15,8	16,6	-26,4	-7,9	15,0	100,0	14,4	0,0	nd	-5,60
- Costruz.autoveicoli	-11,0	-1,2	-15,8	16,6	-26,4	-7,9	15,0	100,0	14,4	0,0	nd	-5,60
- Altri mezzi trasp.	nd	nd	nd	nd	nd	nd	nd	nd	nd	nd	nd	nd
Alimentari	-7,5	-4,9	5,8	-0,4	11,2	-2,4	-3,5	0,2	7,5	-1,5	51	0,00
- Alimentari di base	-1,2	-11,9	4,0	-6,2	5,7	-2,5	-3,4	-21,1	3,6	-7,4	53	-0,70
- Bevande e altri alim.	-12,3	0,5	7,2	4,1	16,9	-2,3	-3,6	7,8	10,5	3,0	45	1,40
Industrie tessili	-4,4	-6,1	-7,7	-10,2	-2,9	-5,8	-33,0	-33,0	-12,2	-15,4	30	0,00
Pelli e cuoio	-1,7	-0,9	-11,1	4,3	-11,3	4,3	0,0	0,0	3,7	9,4	60	-1,90
Calz.abbigl.bianc.casa	5,0	-5,0	5,0	-5,0	5,0	-5,0	5,0	-5,0	5,0	-5,0	nd	0,00
Legno, mobili in legno	3,1	-5,6	0,7	-6,7	2,7	-9,2	-1,9	-2,6	7,0	-2,0	49	0,20
Carta, stampa, editoria	4,5	3,9	0,0	-10,1	-1,2	-13,8	2,6	2,1	-0,1	-0,7	19	0,10
Gomma e plastica	20,4	24,5	16,1	24,6	18,9	15,0	14,8	29,6	21,0	29,2	109	3,00
Manifatturiere diverse	nd	nd	nd	nd	nd	nd	nd	nd	nd	nd	nd	nd
<b>TOTALE</b>	<b>2,7</b>	<b>1,7</b>	<b>3,8</b>	<b>3,3</b>	<b>5,9</b>	<b>1,6</b>	<b>2,4</b>	<b>4,4</b>	<b>2,6</b>	<b>8,3</b>	<b>63</b>	<b>0,20</b>

(c) = variazione congiunturale

(t) = variazione tendenziale

CONSUNTIVI II TRIMESTRE 2008

TOTALE REGIONE

SETTORI	PREZZI DEI MATERIALI %		PREZZI DEI PROD. FINITI %		SCORTE PRODOTTI FINITI ( % risposte )				UTILIZZAZIONE IMPIANTI
	(c)	(t)	(c)	(t)	(E)	(A)	(S)	(N)	(%)
	Petrolio	nd	nd	nd	nd	nd	nd	nd	nd
Prod.I trasf. metalli	8,1	10,0	15,3	19,2	0	100	0	0	91,2
Estr.minerali non met.	nd	nd	-3,0	0,0	0	0	0	100	70,0
Lav.minerali non met.	2,1	1,6	-0,2	1,2	0	100	0	0	86,3
Ind. chimiche e affini	0,5	2,3	0,6	-0,5	45	47	0	8	83,9
- industrie chimiche	0,5	2,3	0,6	-0,5	45	47	0	8	83,9
- prod. fibre art. e sin.	nd	nd	nd	nd	nd	nd	nd	nd	nd
Industrie meccaniche	2,6	4,8	2,0	3,5	5	93	1	1	87,8
- Costr. prodot. in met.	7,6	14,1	2,3	2,9	13	80	2	5	86,7
- Costr.instal.macchine	1,0	4,6	2,2	4,2	3	96	0	1	87,9
- Macchine per ufficio	nd	nd	nd	nd	nd	nd	nd	nd	nd
- Mat.elettr.elettron.	0,4	-9,9	0,4	0,9	0	100	0	0	89,4
- Strum. prec. med.chir.	0,0	2,0	0,0	2,0	0	0	0	100	90,0
Mezzi di trasporto	0,0	4,8	0,0	0,0	0	48	0	52	33,9
- Costruz.autoveicoli	0,0	4,8	0,0	0,0	0	48	0	52	33,9
- Altri mezzi trasp.	nd	nd	nd	nd	nd	nd	nd	nd	nd
Alimentari	0,3	7,1	0,4	9,1	13	84	0	2	75,8
- Alimentari di base	0,6	11,9	0,5	9,7	0	94	1	5	74,8
- Bevande e altri alim.	0,0	3,5	0,0	1,9	23	77	0	0	76,5
Industrie tessili	0,0	0,0	0,0	0,7	25	36	0	39	78,6
Pelli e cuoio	2,3	0,0	-1,4	0,7	14	86	0	0	82,9
Calz.abbigl.bianc.casa	0,0	0,0	0,0	3,0	0	100	0	0	70,0
Legno, mobili in legno	2,0	5,2	-0,4	0,0	2	91	0	7	78,1
Carta, stampa, editoria	-0,4	1,8	0,0	1,9	70	29	1	0	82,4
Gomma e plastica	5,6	7,6	0,3	1,4	0	100	0	0	83,6
Manifatturiere diverse	nd	nd	nd	nd	nd	nd	nd	nd	nd
<b>T O T A L E</b>	<b>3,1</b>	<b>5,6</b>	<b>3,7</b>	<b>5,7</b>	<b>8</b>	<b>89</b>	<b>0</b>	<b>2</b>	<b>85,8</b>

(c) = variazione congiunturale

(E) = esuberanti

(S) = scarse

(t) = variazione tendenziale

(A) = adeguate

(N) = non si tengono

CONSUNTIVI II TRIMESTRE 2008

QUADRO DI SINTESI

	GORIZIA	PORDENONE	TRIESTE	UDINE	TOT.REGIONE
<b>PRODUZIONE</b>					
var. % congiunturale	3,5	3,6	-2,2	3,3	2,7
var. % tendenziale	8,5	1,8	3,2	0,9	1,7
<b>VENDITE TOTALE</b>					
var. % congiunturale	3,2	1,6	7,4	4,3	3,8
var. % tendenziale	15,4	1,9	8,1	2,2	3,3
<b>VENDITE ITALIA</b>					
var. % congiunturale	-1,4	14,6	10,1	2,1	5,9
var. % tendenziale	11,5	2,4	8,9	-1,3	1,6
<b>VENDITE ESTERO</b>					
var. % congiunturale	6,5	-3,1	5,2	6,1	2,4
var. % tendenziale	18,6	1,9	5,5	5,4	4,4
<b>NUOVI ORDINI</b>					
var. % congiunturale	7,6	4,7	3,6	1,4	2,6
var. % tendenziale	3,2	16,4	17,4	4,0	8,3
<b>PREZZI DEI MATERIALI</b>					
var. % congiunturale	0,5	4,4	1,5	3,2	3,1
var. % tendenziale	7,7	7,7	-1,3	6,6	5,6
<b>PRODOTTI FINITI</b>					
var. % congiunturale	0,1	1,5	4,5	4,5	3,7
var. % tendenziale	5,9	2,2	6,6	6,6	5,7
<b>SCORTE PRODOTTI FINITI (% risposte)</b>					
esuberanti	8	7	7	9	8
adeguate	84	89	91	89	89
scarse	7	0	1	0	0
non si tengono	0	4	1	2	2
<b>UTILIZZO IMPIANTI</b>					
grado utilizzazione	71,1	87,4	81,7	86,7	85,8
<b>PRODUZIONE ASSICURATA</b>					
giorni di produz.	80	44	72	63	63
<b>OCCUPAZIONE</b>					
num. fine periodo (*)	790	8172	3250	12948	25160
variaz. congiunt.	2,3	-0,5	1,7	0,2	0,2

(\*) il numero è indicativo della consistenza del campione

## CONSUNTIVO II TRIMESTRE 2008 - PRODUZIONE

	variazione % congiunturale	variazione % tendenziale
GORIZIA	3,5	8,5
PORDENONE	3,6	1,8
TRIESTE	-2,2	3,2
UDINE	3,3	0,9
TOT.REGIONE	2,7	1,7

■ - var. congiunturale    ■ - var. tendenziale

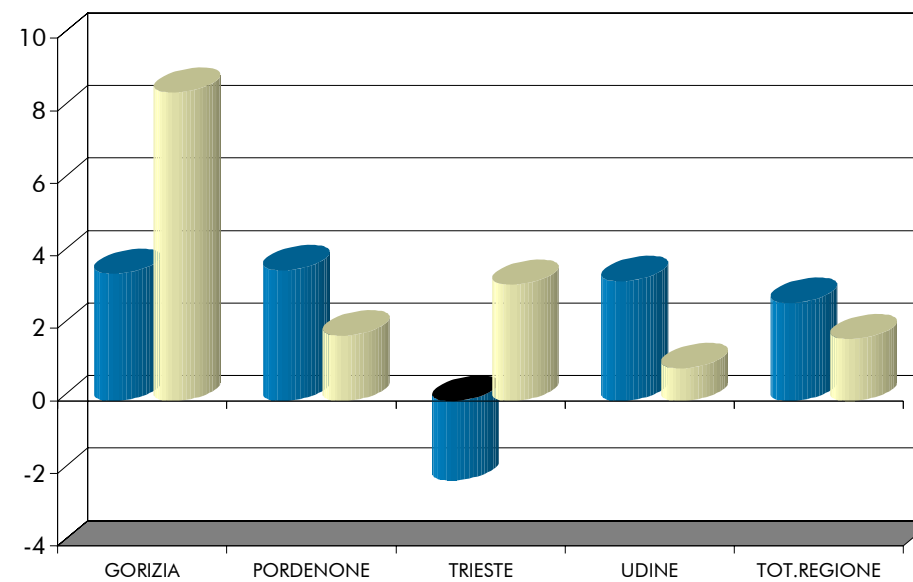

## CONSUNTIVO II TRIMESTRE 2008 - VENDITE TOTALI

	variazione % congiunturale	variazione % tendenziale
GORIZIA	3,2	15,4
PORDENONE	1,6	1,9
TRIESTE	7,4	8,1
UDINE	4,3	2,2
<b>TOT.REGIONE</b>	<b>3,8</b>	<b>3,3</b>

■ - var. congiunturale    ■ - var. tendenziale

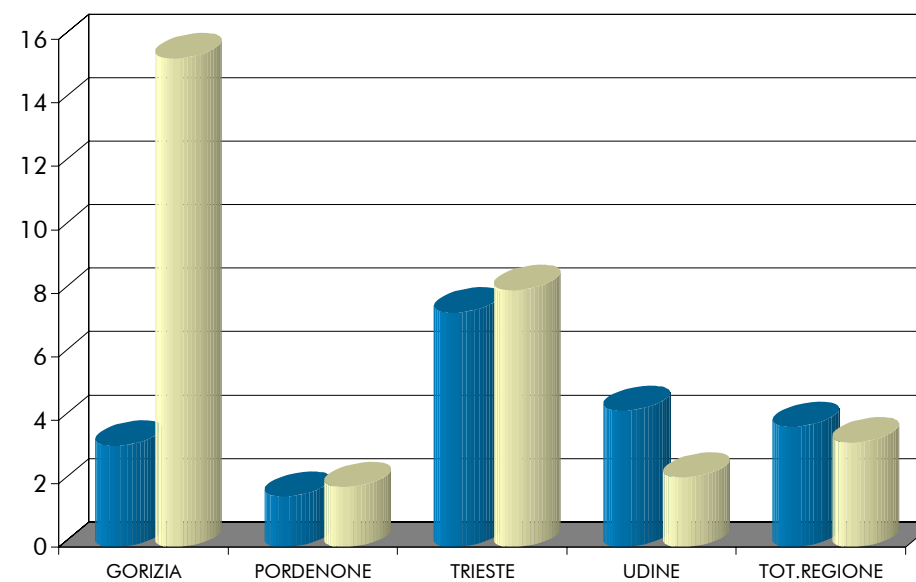

CONSUNTIVO II TRIMESTRE 2008 - VENDITE ITALIA

	variazione % congiunturale	variazione % tendenziale
GORIZIA	-1,4	11,5
PORDENONE	14,6	2,4
TRIESTE	10,1	8,9
UDINE	2,1	-1,3
TOT.REGIONE	<b>5,9</b>	<b>1,6</b>

■ - var. congiunturale    ■ - var. tendenziale

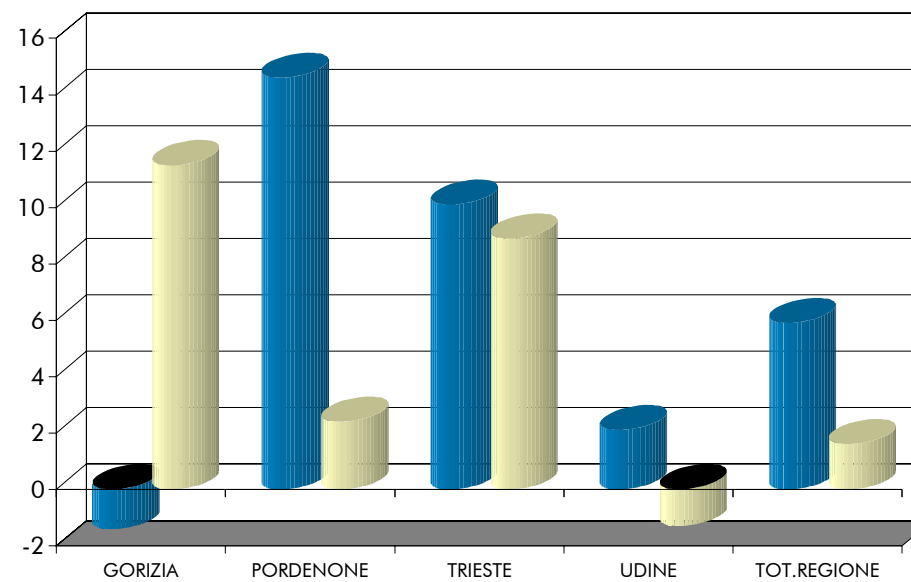

CONSUNTIVO II TRIMESTRE 2008 - VENDITE ESTERO

	variazione % congiunturale	variazione % tendenziale
GORIZIA	6,5	18,6
PORDENONE	-3,1	1,9
TRIESTE	5,2	5,5
UDINE	6,1	5,4
TOT.REGIONE	<b>2,4</b>	<b>4,4</b>

■ - var. congiunturale    ■ - var. tendenziale

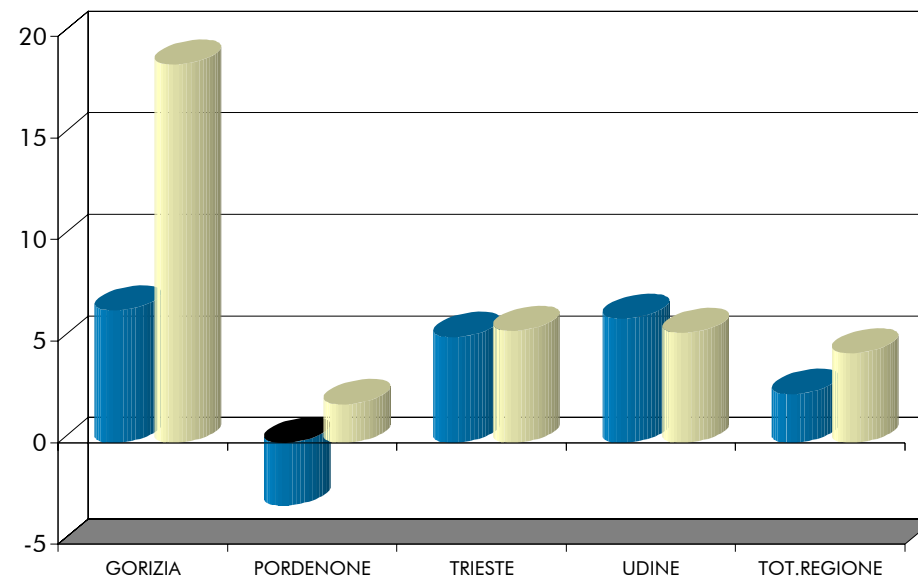



TOTALE REGIONE: ANDAMENTO DEI CONSUNTIVI - QUADRO DI SINTESI

	III trimestre 2007	IV trimestre 2007	I trimestre 2008	II trimestre 2008
<b>PRODUZIONE</b>				
- var. % congiunturale	-0,7	8,1	-3,5	2,7
- var. % tendenziale	4,0	3,5	-0,2	1,7
<b>VENDITE TOTALE</b>				
- var. % congiunturale	-1,0	8,9	-2,2	3,8
- var. % tendenziale	4,3	4,6	1,0	3,3
<b>VENDITE ITALIA</b>				
- var. % congiunturale	-2,1	8,6	-2,0	5,9
- var. % tendenziale	3,0	4,8	1,2	1,6
<b>VENDITE ESTERO</b>				
- var. % congiunturale	0,9	9,3	-2,7	2,4
- var. % tendenziale	7,3	3,1	0,8	4,4
<b>NUOVI ORDINI</b>				
- var. % congiunturale	14,6	7,8	3,9	2,6
- var. % tendenziale	9,6	1,0	9,3	8,3
<b>SCORTE (% risposte)</b>				
- esuberanti	5	8	11	8
- adeguate	88	88	87	89
- scarse	2	0	1	0
- non si tengono	5	4	2	2
<b>UTILIZZO IMPIANTI</b>				
- grado utilizzazione	86,6	85,0	85,4	85,8
<b>OCCUPAZIONE</b>				
- variaz. congiunt.	1,4	-0,7	1,1	0,2

3.3. DATI DI PREVISIONE PER IL III TRIMESTRE 2008  
DATI REGIONALI E TOTALI PROVINCIALI

PREVISIONI III TRIMESTRE 2008 – TOTALE REGIONE

PREVISIONI III TRIMESTRE 2008 – SITUAZIONE PER PROVINCIA

TOTALE REGIONE: ANDAMENTO DELLE PREVISIONI – QUADRO DI SINTESI

## PREVISIONI III TRIMESTRE 2008 (% RISPOSTE)

## TOTALE REGIONE

SETTORI	PRODUZIONE			DOMANDA INTERNA			DOMANDA ESTERA			OCCUPAZIONE		
	+	=	-	+	=	-	+	=	-	+	=	-
Petrolio	nd	nd	nd	nd	nd	nd	nd	nd	nd	nd	nd	nd
Prod.I trasf. metalli	61	39	0	56	42	2	66	34	0	62	36	2
Estr.minerali non met.	0	100	0	0	0	100	nd	nd	nd	0	100	0
Lav.minerali non met.	8	87	6	1	82	17	38	62	0	0	92	8
Ind. chimiche e affini	11	36	53	3	56	41	11	7	82	3	97	1
- industrie chimiche	11	36	53	3	56	41	11	7	82	3	97	1
- prod.fibre art. e sin.	nd	nd	nd	nd	nd	nd	nd	nd	nd	nd	nd	nd
Industrie meccaniche	18	76	6	16	43	41	20	77	3	13	79	8
- Costr. prodot. in met.	55	31	14	5	30	65	64	32	5	0	98	2
- Costr.instal macchine	7	90	4	24	47	29	10	87	3	20	69	11
- Macchine per ufficio	nd	nd	nd	nd	nd	nd	nd	nd	nd	nd	nd	nd
- Mat.elettr.elettron.	0	100	0	15	78	8	3	95	3	0	100	0
- Strum. prec. med.chir.	0	100	0	0	100	0	100	0	0	0	100	0
Mezzi di trasporto	48	0	52	0	33	67	100	0	0	48	0	52
- Costruz.autoveicoli	48	0	52	0	33	67	100	0	0	48	0	52
- Altri mezzi trasp.	nd	nd	nd	nd	nd	nd	nd	nd	nd	nd	nd	nd
Alimentari	25	21	54	20	28	52	15	5	80	59	33	8
- Alimentari di base	46	37	17	32	40	29	52	0	48	27	56	17
- Bevande e altri alim.	4	5	91	1	9	90	0	7	93	91	9	0
Industrie tessili	0	39	61	0	46	54	0	0	100	0	64	36
Pelli e cuoio	0	15	86	0	0	100	0	0	100	0	15	86
Calz.abbigl.bianc.casa	0	100	0	0	100	0	0	100	0	0	100	0
Legno, mobili in legno	26	37	37	9	35	57	46	32	22	0	97	3
Carta, stampa, editoria	0	83	17	0	86	15	0	44	56	0	85	15
Gomma e plastica	28	72	0	0	88	12	0	100	0	0	100	0
Manifatturiere diverse	nd	nd	nd	nd	nd	nd	nd	nd	nd	nd	nd	nd
<b>T O T A L E</b>	<b>25</b>	<b>60</b>	<b>15</b>	<b>21</b>	<b>46</b>	<b>32</b>	<b>27</b>	<b>63</b>	<b>11</b>	<b>22</b>	<b>72</b>	<b>7</b>

## PREVISIONI III TRIMESTRE 2008 (% RISPOSTE)

Situazione per provincia

	GORIZIA	PORDENONE	TRIESTE	UDINE	TOTALE
<b>PRODUZIONE</b>					
- aumento	19,5	40,4	0,0	26,6	<b>25,3</b>
- stabile	49,3	45,6	76,3	60,7	<b>59,6</b>
- diminuzione	31,2	14,0	23,7	12,7	<b>15,2</b>
<b>DOMANDA INTERNA</b>					
- aumento	21,1	6,0	0,0	30,6	<b>21,4</b>
- stabile	32,7	45,1	78,4	39,1	<b>46,2</b>
- diminuzione	46,3	48,9	21,6	30,3	<b>32,4</b>
<b>DOMANDA ESTERA</b>					
- aumento	13,1	46,5	0,0	25,4	<b>26,5</b>
- stabile	63,7	53,0	73,8	63,6	<b>62,5</b>
- diminuzione	23,2	0,5	26,2	11,0	<b>11,0</b>
<b>OCCUPAZIONE</b>					
- aumento	8,5	2,9	53,1	21,0	<b>21,6</b>
- stabile	60,7	77,4	46,7	76,2	<b>71,7</b>
- diminuzione	30,9	19,7	0,2	2,8	<b>6,8</b>

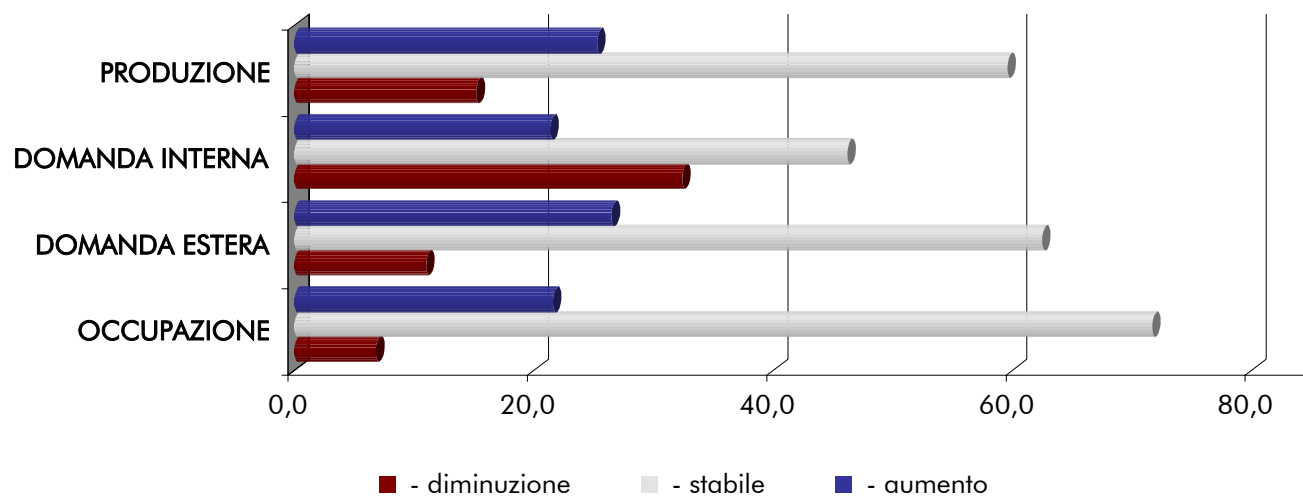

TOTALE REGIONE: ANDAMENTO DELLE PREVISIONI - QUADRO DI SINTESI (% RISPOSTE)

	VARIABILI	IV TRIM. 2007	I TRIM. 2008	II TRIM. 2008	III TRIM. 2008
PRODUZIONE	- aumento	47,1	21,2	31,1	25,3
	- stabile	44,8	69,3	64,0	59,6
	- diminuzione	8,1	9,5	4,9	15,2
DOMANDA INTERNA	- aumento	7,1	11,5	32,5	21,4
	- stabile	82,2	74,1	57,1	46,2
	- diminuzione	10,7	14,3	10,4	32,4
DOMANDA ESTERA	- aumento	37,5	34,1	35,5	26,5
	- stabile	51,4	49,8	56,6	62,5
	- diminuzione	11,1	16,1	7,9	11,0
OCCUPAZIONE	- aumento	10,8	14,8	24,6	21,6
	- stabile	85,7	73,5	70,9	71,7
	- diminuzione	3,6	11,7	4,5	6,8

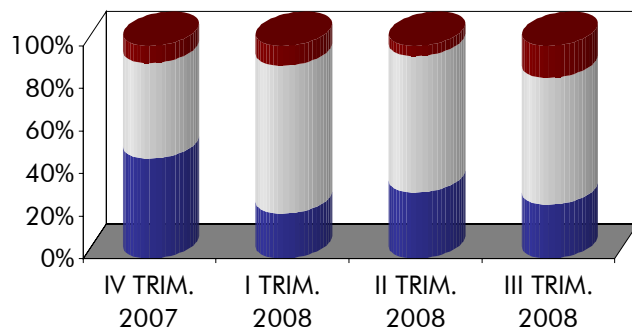

**DOMANDA ESTERA**

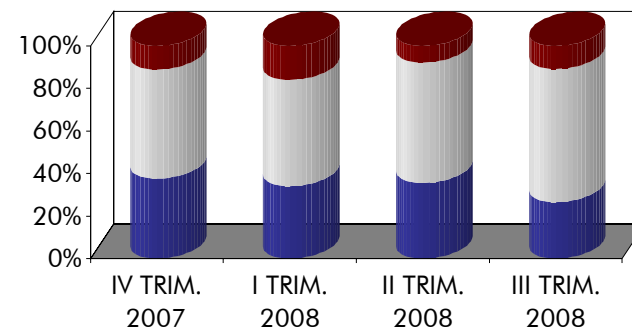

**PRODUZIONE**

- - diminuzione
- - stabile
- - aumento

**OCCUPAZIONE**

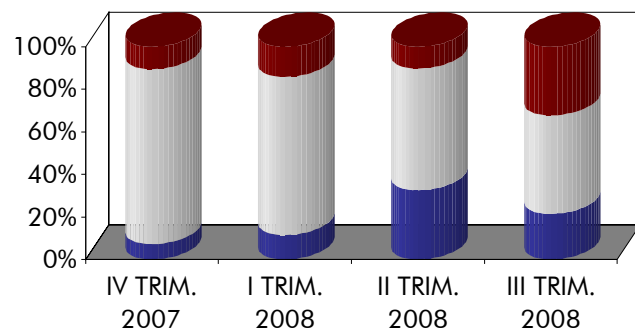

**DOMANDA INTERNA**

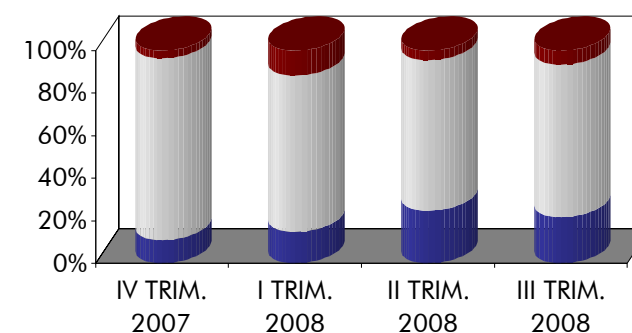

3.4. ALLEGATI STATISTICI PROVINCIALI  
TABELLE PROVINCIALI PER SETTORE - DATI CONSUNTIVI E DI PREVISIONE

CONSUNTIVI II TRIMESTRE 2008 – PROVINCIA DI GORIZIA (I)

CONSUNTIVI II TRIMESTRE 2008 – PROVINCIA DI GORIZIA (II)

CONSUNTIVI II TRIMESTRE 2008 – PROVINCIA DI PORDENONE (I)

CONSUNTIVI II TRIMESTRE 2008 – PROVINCIA DI PORDENONE (II)

CONSUNTIVI II TRIMESTRE 2008 – PROVINCIA DI TRIESTE (I)

CONSUNTIVI II TRIMESTRE 2008 – PROVINCIA DI TRIESTE (II)

CONSUNTIVI II TRIMESTRE 2008 – PROVINCIA DI UDINE (I)

CONSUNTIVI II TRIMESTRE 2008 – PROVINCIA DI UDINE (II)

PREVISIONI III TRIMESTRE 2008 – PROVINCIA DI GORIZIA

PREVISIONI III TRIMESTRE 2008 – PROVINCIA DI PORDENONE

PREVISIONI III TRIMESTRE 2008 – PROVINCIA DI TRIESTE

PREVISIONI III TRIMESTRE 2008 – PROVINCIA DI UDINE

SETTORI	PRODUZIONE %		VENDITE %						NUOVI ORDINI %		PRODUZIONE ASSICURATA	OCCUPATI %
	(c)	(t)	TOTALE		ITALIA		ESTERO		(c)	(t)	n. giorni	(c)
			(c)	(t)	(c)	(t)	(c)	(t)				
Petrolio	nd	nd	nd	nd	nd	nd	nd	nd	nd	nd	nd	nd
Prod.I trasf. metalli	nd	nd	nd	nd	nd	nd	nd	nd	nd	nd	nd	nd
Estr.minerali non met.	nd	nd	nd	nd	nd	nd	nd	nd	nd	nd	nd	nd
Lav.minerali non met.	nd	nd	nd	nd	nd	nd	nd	nd	nd	nd	nd	nd
Ind. chimiche e affini	nd	nd	nd	nd	nd	nd	nd	nd	nd	nd	nd	nd
- industrie chimiche	nd	nd	nd	nd	nd	nd	nd	nd	nd	nd	nd	nd
- prod. fibre art. e sin.	nd	nd	nd	nd	nd	nd	nd	nd	nd	nd	nd	nd
Industrie meccaniche	1,1	9,6	1,6	6,8	2,2	25,5	0,0	-25,2	-4,9	-2,9	21	-2,10
- Costr. prodot. in met.	2,0	6,0	3,0	24,0	3,0	25,0	0,0	0,0	0,0	0,0	5	-4,00
- Costr.instal.macchine	0,0	1,0	0,0	1,0	0,0	nd	0,0	1,0	0,0	0,0	80	0,00
- Macchine per ufficio	nd	nd	nd	nd	nd	nd	nd	nd	nd	nd	nd	nd
- Mat.eletr.elettron.	0,0	20,0	0,0	-28,0	0,0	32,0	0,0	-40,0	-20,0	-10,0	nd	0,00
- Strum. prec. med.chir.	nd	nd	nd	nd	nd	nd	nd	nd	nd	nd	nd	nd
Mezzi di trasporto	-23,0	52,0	-33,0	100,0	-81,0	100,0	15,0	100,0	30,0	0,0	nd	4,00
- Costruz.autoveicoli	-23,0	52,0	-33,0	100,0	-81,0	100,0	15,0	100,0	30,0	0,0	nd	4,00
- Altri mezzi trasp.	nd	nd	nd	nd	nd	nd	nd	nd	nd	nd	nd	nd
Alimentari	-9,8	-36,4	-9,2	-23,6	-6,6	-33,6	-12,3	-15,2	-5,8	-35,8	30	9,20
- Alimentari di base	-9,3	-47,0	-3,6	-35,9	0,0	-29,5	-8,6	-45,0	-9,2	-47,2	30	0,00
- Bevande e altri alim.	-11,9	8,5	-33,2	28,9	-67,3	-72,0	-22,0	63,0	10,0	12,9	nd	16,80
Industrie tessili	0,0	0,0	0,0	0,0	0,0	0,0	nd	nd	0,0	-3,0	nd	0,00
Pelli e cuoio	nd	nd	nd	nd	nd	nd	nd	nd	nd	nd	nd	nd
Calz.abbigl.bianc.casa	nd	nd	nd	nd	nd	nd	nd	nd	nd	nd	nd	nd
Legno, mobili in legno	nd	nd	nd	nd	nd	nd	nd	nd	nd	nd	nd	nd
Carta, stampa, editoria	0,5	-1,4	0,0	3,7	4,3	10,6	-1,8	1,8	-2,4	-2,4	12	0,80
Gomma e plastica	21,0	34,5	22,0	33,9	27,9	22,2	19,7	39,4	22,7	35,3	150	4,40
Manifatturiere diverse	nd	nd	nd	nd	nd	nd	nd	nd	nd	nd	nd	nd
<b>TOTALE</b>	<b>3,5</b>	<b>8,5</b>	<b>3,2</b>	<b>15,4</b>	<b>-1,4</b>	<b>11,5</b>	<b>6,5</b>	<b>18,6</b>	<b>7,6</b>	<b>3,2</b>	<b>80</b>	<b>2,30</b>

(c) = variazione congiunturale

(t) = variazione tendenziale

CONSUNTIVI II TRIMESTRE 2008

PROVINCIA DI GORIZIA

SETTORI	PREZZI DEI MATERIALI %		PREZZI DEI PROD. FINITI %		SCORTE PRODOTTI FINITI ( % risposte )				UTILIZZAZIONE IMPIANTI
	(c)	(t)	(c)	(t)	(E)	(A)	(S)	(N)	(%)
Petrolio	nd	nd	nd	nd	nd	nd	nd	nd	nd
Prod.I trasf. metalli	nd	nd	nd	nd	nd	nd	nd	nd	nd
Estr.minerali non met.	nd	nd	nd	nd	nd	nd	nd	nd	nd
Lav.minerali non met.	nd	nd	nd	nd	nd	nd	nd	nd	nd
Ind. chimiche e affini	nd	nd	nd	nd	nd	nd	nd	nd	nd
- industrie chimiche	nd	nd	nd	nd	nd	nd	nd	nd	nd
- prod. fibre art. e sin.	nd	nd	nd	nd	nd	nd	nd	nd	nd
Industrie meccaniche	1,1	2,8	0,0	0,4	0	47	53	0	73,8
- Costr. prodot. in met.	2,0	4,0	0,0	0,0	0	0	100	0	68,0
- Costr.instal.macchine	0,3	3,0	0,0	3,0	0	100	0	0	80,3
- Macchine per ufficio	nd	nd	nd	nd	nd	nd	nd	nd	nd
- Mat.eletr.elettron.	0,0	0,0	0,0	nd	0	100	0	0	80,0
- Strum. prec. med.chir.	nd	nd	nd	nd	nd	nd	nd	nd	nd
Mezzi di trasporto	0,0	10,0	0,0	0,0	0	100	0	0	60,0
- Costruz.autoveicoli	0,0	10,0	0,0	0,0	0	100	0	0	60,0
- Altri mezzi trasp.	nd	nd	nd	nd	nd	nd	nd	nd	nd
Alimentari	0,0	23,5	0,0	22,9	0	98	2	0	50,9
- Alimentari di base	0,0	28,2	0,0	28,2	0	100	0	0	51,2
- Bevande e altri alim.	0,3	3,6	0,0	0,4	0	92	8	0	49,8
Industrie tessili	0,0	0,0	0,0	2,0	0	100	0	0	50,0
Pelli e cuoio	nd	nd	nd	nd	nd	nd	nd	nd	nd
Calz.abbigl.bianc.casa	nd	nd	nd	nd	nd	nd	nd	nd	nd
Legno, mobili in legno	nd	nd	nd	nd	nd	nd	nd	nd	nd
Carta, stampa, editoria	1,0	5,8	0,3	1,5	48	52	0	0	85,6
Gomma e plastica	0,5	0,8	0,2	0,3	0	100	0	0	81,6
Manifatturiere diverse	nd	nd	nd	nd	nd	nd	nd	nd	nd
<b>T O T A L E</b>	<b>0,5</b>	<b>7,7</b>	<b>0,1</b>	<b>5,9</b>	<b>8</b>	<b>84</b>	<b>7</b>	<b>0</b>	<b>71,1</b>

(c) = variazione congiunturale

(t) = variazione tendenziale

(E) = esuberanti

(S) = scarse

(A) = adeguate

(N) = non si tengono



SETTORI	PRODUZIONE %		VENDITE %						NUOVI ORDINI %		PRODUZIONE ASSICURATA	OCCUPATI %
	(c)	(t)	TOTALE		ITALIA		ESTERO		(c)	(t)	n. giorni	(c)
			(c)	(t)	(c)	(t)	(c)	(t)				
Petrolio	nd	nd	nd	nd	nd	nd	nd	nd	nd	nd	nd	nd
Prod.I trasf. metalli	nd	nd	nd	nd	nd	nd	nd	nd	nd	nd	nd	nd
Estr.minerali non met.	0,0	0,0	25,0	-7,0	25,0	-7,0	nd	nd	0,0	0,0	nd	0,00
Lav.minerali non met.	34,3	35,4	37,9	17,9	58,5	56,3	15,5	-23,8	53,8	75,0	88	2,60
Ind. chimiche e affini	6,2	3,6	10,4	4,3	10,2	9,4	10,9	-9,0	13,9	6,6	45	0,80
- industrie chimiche	6,2	3,6	10,4	4,3	10,2	9,4	10,9	-9,0	13,9	6,6	45	0,80
- prod. fibre art. e sin.	nd	nd	nd	nd	nd	nd	nd	nd	nd	nd	nd	nd
Industrie meccaniche	2,0	0,4	-0,6	1,5	12,5	-1,9	-4,1	2,6	-0,9	14,1	14	-0,90
- Costr. prodot. in met.	10,7	10,4	14,9	15,1	15,8	-3,6	14,7	25,0	3,8	15,8	33	-0,60
- Costr.instal.macchine	-1,9	-4,1	-7,6	-4,6	9,5	-0,5	-10,8	-5,4	-10,4	10,6	10	-1,10
- Macchine per ufficio	nd	nd	nd	nd	nd	nd	nd	nd	nd	nd	nd	nd
- Mat.elettr.elettron.	nd	nd	nd	nd	nd	nd	nd	nd	nd	nd	nd	nd
- Strum. prec. med.chir.	nd	nd	nd	nd	nd	nd	nd	nd	nd	nd	nd	nd
Mezzi di trasporto	nd	nd	nd	nd	nd	nd	nd	nd	nd	nd	nd	nd
- Costruz.autoveicoli	nd	nd	nd	nd	nd	nd	nd	nd	nd	nd	nd	nd
- Altri mezzi trasp.	nd	nd	nd	nd	nd	nd	nd	nd	nd	nd	nd	nd
Alimentari	nd	nd	nd	nd	nd	nd	nd	nd	nd	nd	nd	nd
- Alimentari di base	nd	nd	nd	nd	nd	nd	nd	nd	nd	nd	nd	nd
- Bevande e altri alim.	nd	nd	nd	nd	nd	nd	nd	nd	nd	nd	nd	nd
Industrie tessili	nd	nd	nd	nd	nd	nd	nd	nd	nd	nd	nd	nd
Pelli e cuoio	0,0	0,0	0,0	0,0	0,0	0,0	0,0	0,0	-10,0	0,0	nd	0,00
Calz.abbigl.bianc.casa	nd	nd	nd	nd	nd	nd	nd	nd	nd	nd	nd	nd
Legno, mobili in legno	7,5	0,5	6,3	-3,1	4,9	-6,3	8,3	2,3	8,0	0,4	47	0,10
Carta, stampa, editoria	16,8	15,0	16,8	11,0	16,8	11,0	nd	nd	14,6	7,3	38	0,00
Gomma e plastica	nd	nd	nd	nd	nd	nd	nd	nd	nd	nd	nd	nd
Manifatturiere diverse	nd	nd	nd	nd	nd	nd	nd	nd	nd	nd	nd	nd
<b>TOTALE</b>	<b>3,6</b>	<b>1,8</b>	<b>1,6</b>	<b>1,9</b>	<b>14,6</b>	<b>2,4</b>	<b>-3,1</b>	<b>1,9</b>	<b>4,7</b>	<b>16,4</b>	<b>44</b>	<b>-0,50</b>

(c) = variazione congiunturale

(t) = variazione tendenziale

CONSUNTIVI II TRIMESTRE 2008

PROVINCIA DI PORDENONE

SETTORI	PREZZI DEI MATERIALI %		PREZZI DEI PROD. FINITI %		SCORTE PRODOTTI FINITI ( % risposte )				UTILIZZAZIONE IMPIANTI
	(c)	(t)	(c)	(t)	(E)	(A)	(S)	(N)	(%)
Petrolio	nd	nd	nd	nd	nd	nd	nd	nd	nd
Prod.I trasf. metalli	nd	nd	nd	nd	nd	nd	nd	nd	nd
Estr.minerali non met.	nd	nd	-3,0	0,0	0	0	0	100	70,0
Lav.minerali non met.	0,9	2,2	-0,7	1,3	0	100	0	0	95,6
Ind. chimiche e affini	2,3	4,5	1,0	1,9	0	57	0	43	80,6
- industrie chimiche	2,3	4,5	1,0	1,9	0	57	0	43	80,6
- prod. fibre art. e sin.	nd	nd	nd	nd	nd	nd	nd	nd	nd
Industrie meccaniche	5,3	9,5	2,0	2,1	8	91	0	1	87,8
- Costr. prodot. in met.	7,1	15,3	2,2	2,6	8	88	0	4	89,8
- Costr.instal.macchine	1,6	2,4	1,7	1,0	8	92	0	0	86,8
- Macchine per ufficio	nd	nd	nd	nd	nd	nd	nd	nd	nd
- Mat.eletr.elettron.	nd	nd	nd	nd	nd	nd	nd	nd	nd
- Strum. prec. med.chir.	nd	nd	nd	nd	nd	nd	nd	nd	nd
Mezzi di trasporto	nd	nd	nd	nd	nd	nd	nd	nd	nd
- Costruz.autoveicoli	nd	nd	nd	nd	nd	nd	nd	nd	nd
- Altri mezzi trasp.	nd	nd	nd	nd	nd	nd	nd	nd	nd
Alimentari	nd	nd	nd	nd	nd	nd	nd	nd	nd
- Alimentari di base	nd	nd	nd	nd	nd	nd	nd	nd	nd
- Bevande e altri alim.	nd	nd	nd	nd	nd	nd	nd	nd	nd
Industrie tessili	nd	nd	nd	nd	nd	nd	nd	nd	nd
Pelli e cuoio	10,0	0,0	-10,0	5,0	100	0	0	0	100,0
Calz.abbigl.bianc.casa	nd	nd	nd	nd	nd	nd	nd	nd	nd
Legno, mobili in legno	1,1	4,5	0,0	3,8	9	65	0	25	80,8
Carta, stampa, editoria	3,7	-0,3	2,2	0,1	0	73	27	0	74,6
Gomma e plastica	nd	nd	nd	nd	nd	nd	nd	nd	nd
Manifatturiere diverse	nd	nd	nd	nd	nd	nd	nd	nd	nd
<b>T O T A L E</b>	<b>4,4</b>	<b>7,7</b>	<b>1,5</b>	<b>2,2</b>	<b>7</b>	<b>89</b>	<b>0</b>	<b>4</b>	<b>87,4</b>

(c) = variazione congiunturale

(t) = variazione tendenziale

(E) = esuberanti

(S) = scarse

(A) = adeguate

(N) = non si tengono

SETTORI	PRODUZIONE %		VENDITE %						NUOVI ORDINI %		PRODUZIONE ASSICURATA	OCCUPATI %
	(c)	(t)	TOTALE		ITALIA		ESTERO		(c)	(t)	n. giorni	(c)
			(c)	(t)	(c)	(t)	(c)	(t)				
Petrolio	nd	nd	nd	nd	nd	nd	nd	nd	nd	nd	nd	nd
Prod.I trasf. metalli	-4,0	-5,0	-2,0	28,0	-2,0	28,0	nd	nd	8,0	nd	117	1,00
Estr.minerali non met.	nd	nd	nd	nd	nd	nd	nd	nd	nd	nd	nd	nd
Lav.minerali non met.	nd	nd	nd	nd	nd	nd	nd	nd	nd	nd	nd	nd
Ind. chimiche e affini	nd	nd	nd	nd	nd	nd	nd	nd	nd	nd	nd	nd
- industrie chimiche	nd	nd	nd	nd	nd	nd	nd	nd	nd	nd	nd	nd
- prod. fibre art. e sin.	nd	nd	nd	nd	nd	nd	nd	nd	nd	nd	nd	nd
Industrie meccaniche	4,4	6,9	9,8	6,0	12,9	6,0	8,3	5,8	-0,5	25,6	60	3,20
- Costr. prodot. in met.	nd	nd	nd	nd	nd	nd	nd	nd	nd	nd	nd	nd
- Costr.instal.macchine	-5,8	9,9	9,0	11,9	8,9	11,9	9,1	10,9	0,1	0,1	36	1,00
- Macchine per ufficio	nd	nd	nd	nd	nd	nd	nd	nd	nd	nd	nd	nd
- Mat.eletr.elettron.	14,7	3,9	10,7	0,0	33,0	-24,0	8,0	4,0	-1,2	51,4	60	8,60
- Strum. prec. med.chir.	nd	nd	nd	nd	nd	nd	nd	nd	nd	nd	nd	nd
Mezzi di trasporto	nd	nd	nd	nd	nd	nd	nd	nd	nd	nd	nd	nd
- Costruz.autoveicoli	nd	nd	nd	nd	nd	nd	nd	nd	nd	nd	nd	nd
- Altri mezzi trasp.	nd	nd	nd	nd	nd	nd	nd	nd	nd	nd	nd	nd
Alimentari	-14,1	0,3	7,5	3,2	17,3	-1,7	-2,9	4,6	9,7	2,7	45	-1,10
- Alimentari di base	nd	3,0	nd	3,0	nd	3,0	nd	nd	nd	-8,0	nd	0,00
- Bevande e altri alim.	-14,1	0,3	7,5	3,2	17,3	-1,7	-2,9	4,6	9,7	2,8	45	-1,20
Industrie tessili	-1,8	-6,0	-1,7	-3,7	-1,7	-3,7	nd	nd	-1,8	-6,0	30	0,00
Pelli e cuoio	nd	nd	nd	nd	nd	nd	nd	nd	nd	nd	nd	nd
Calz.abbigl.bianc.casa	nd	nd	nd	nd	nd	nd	nd	nd	nd	nd	nd	nd
Legno, mobili in legno	nd	nd	nd	nd	nd	nd	nd	nd	nd	nd	nd	nd
Carta, stampa, editoria	nd	nd	nd	nd	nd	nd	nd	nd	nd	nd	nd	nd
Gomma e plastica	nd	nd	nd	nd	nd	nd	nd	nd	nd	nd	nd	nd
Manifatturiere diverse	nd	nd	nd	nd	nd	nd	nd	nd	nd	nd	nd	nd
<b>TOTALE</b>	<b>-2,2</b>	<b>3,2</b>	<b>7,4</b>	<b>8,1</b>	<b>10,1</b>	<b>8,9</b>	<b>5,2</b>	<b>5,5</b>	<b>3,6</b>	<b>17,4</b>	<b>72</b>	<b>1,70</b>

(c) = variazione congiunturale

(t) = variazione tendenziale

CONSUNTIVI II TRIMESTRE 2008

PROVINCIA DI TRIESTE

SETTORI	PREZZI DEI MATERIALI %		PREZZI DEI PROD. FINITI %		SCORTE PRODOTTI FINITI ( % risposte )				UTILIZZAZIONE IMPIANTI
	(c)	(t)	(c)	(t)	(E)	(A)	(S)	(N)	(%)
Petrolio	nd	nd	nd	nd	nd	nd	nd	nd	nd
Prod.I trasf. metalli	1,0	-8,0	11,0	20,0	0	100	0	0	96,0
Estr.minerali non met.	nd	nd	nd	nd	nd	nd	nd	nd	nd
Lav.minerali non met.	nd	nd	nd	nd	nd	nd	nd	nd	nd
Ind. chimiche e affini	nd	nd	nd	nd	nd	nd	nd	nd	nd
- industrie chimiche	nd	nd	nd	nd	nd	nd	nd	nd	nd
- prod. fibre art. e sin.	nd	nd	nd	nd	nd	nd	nd	nd	nd
Industrie meccaniche	2,5	-2,4	3,0	3,5	0	99	1	0	80,2
- Costr. prodot. in met.	nd	nd	nd	nd	nd	nd	nd	nd	nd
- Costr.instal.macchine	4,9	8,0	5,9	6,9	0	98	1	0	70,4
- Macchine per ufficio	nd	nd	nd	nd	nd	nd	nd	nd	nd
- Mat.eletr.elettron.	0,0	-12,8	0,0	0,0	0	100	0	0	90,0
- Strum. prec. med.chir.	nd	nd	nd	nd	nd	nd	nd	nd	nd
Mezzi di trasporto	nd	nd	nd	nd	nd	nd	nd	nd	nd
- Costruz.autoveicoli	nd	nd	nd	nd	nd	nd	nd	nd	nd
- Altri mezzi trasp.	nd	nd	nd	nd	nd	nd	nd	nd	nd
Alimentari	0,0	3,8	nd	0,0	25	75	0	0	77,4
- Alimentari di base	nd	55,0	nd	0,0	0	0	100	0	50,0
- Bevande e altri alim.	0,0	3,5	nd	nd	25	75	0	0	77,5
Industrie tessili	0,0	0,0	0,0	0,0	0	0	0	100	95,0
Pelli e cuoio	nd	nd	nd	nd	nd	nd	nd	nd	nd
Calz.abbigl.bianc.casa	nd	nd	nd	nd	nd	nd	nd	nd	nd
Legno, mobili in legno	nd	nd	nd	nd	nd	nd	nd	nd	nd
Carta, stampa, editoria	nd	nd	nd	nd	nd	nd	nd	nd	nd
Gomma e plastica	nd	nd	nd	nd	nd	nd	nd	nd	nd
Manifatturiere diverse	nd	nd	nd	nd	nd	nd	nd	nd	nd
<b>T O T A L E</b>	<b>1,5</b>	<b>-1,3</b>	<b>4,5</b>	<b>6,6</b>	<b>7</b>	<b>91</b>	<b>1</b>	<b>1</b>	<b>81,7</b>

(c) = variazione congiunturale

(t) = variazione tendenziale

(E) = esuberanti

(S) = scarse

(A) = adeguate

(N) = non si tengono

SETTORI	PRODUZIONE %		VENDITE %						NUOVI ORDINI %		PRODUZIONE ASSICURATA	OCCUPATI %
			TOTALE		ITALIA		ESTERO				n. giorni	
	(c)	(t)	(c)	(t)	(c)	(t)	(c)	(t)	(c)	(t)		(c)
Petrolio	nd	nd	nd	nd	nd	nd	nd	nd	nd	nd	nd	nd
Prod.I trasf. metalli	2,8	8,2	8,2	11,3	3,0	10,4	16,2	12,5	-5,4	12,8	92	0,50
Estr.minerali non met.	nd	nd	nd	nd	nd	nd	nd	nd	nd	nd	nd	nd
Lav.minerali non met.	15,6	-6,6	5,8	-3,1	-0,9	-3,8	49,6	0,0	-0,4	-2,2	85	0,00
Ind. chimiche e affini	13,9	-0,4	9,8	-3,6	-2,6	-9,1	38,8	9,5	11,8	-5,4	21	-0,80
- industrie chimiche	13,9	-0,4	9,8	-3,6	-2,6	-9,1	38,8	9,5	11,8	-5,4	21	-0,80
- prod. fibre art. e sin.	nd	nd	nd	nd	nd	nd	nd	nd	nd	nd	nd	nd
Industrie meccaniche	0,8	1,2	3,2	4,5	5,1	0,7	2,6	5,2	1,3	4,0	90	0,60
- Costr. prodot. in met.	-4,4	-1,3	3,0	4,0	6,5	8,9	-4,0	-5,8	9,5	6,6	30	-1,20
- Costr.instal.macchine	1,3	1,3	3,3	4,6	5,3	-3,1	2,8	5,6	0,6	3,9	106	0,90
- Macchine per ufficio	nd	nd	nd	nd	nd	nd	nd	nd	nd	nd	nd	nd
- Mat.eletr.elettron.	-3,0	3,8	-3,3	-0,8	-2,2	-1,9	-5,9	4,9	0,0	-2,5	50	0,00
- Strum. prec. med.chir.	17,0	33,0	-2,0	-1,0	-6,0	-3,0	6,0	3,0	nd	nd	30	0,00
Mezzi di trasporto	0,0	-50,0	0,0	-60,0	0,0	-60,0	nd	nd	0,0	0,0	nd	-15,00
- Costruz.autoveicoli	0,0	-50,0	0,0	-60,0	0,0	-60,0	nd	nd	0,0	0,0	nd	-15,00
- Altri mezzi trasp.	nd	nd	nd	nd	nd	nd	nd	nd	nd	nd	nd	nd
Alimentari	2,2	-4,4	7,0	0,3	7,9	1,3	1,6	-4,2	7,6	0,9	59	-0,30
- Alimentari di base	0,5	-4,6	5,6	0,0	6,5	1,0	0,0	-5,1	6,3	1,0	59	-0,80
- Bevande e altri alim.	30,0	0,0	30,0	6,0	30,0	5,0	30,0	10,0	30,0	0,0	nd	12,00
Industrie tessili	-15,0	-15,0	-28,0	-35,0	-20,0	-38,0	-33,0	-33,0	-46,0	-48,0	30	0,00
Pelli e cuoio	-2,0	-1,0	-13,0	5,0	-13,0	5,0	nd	nd	6,0	11,0	60	-2,00
Calz.abbigl.bianc.casa	5,0	-5,0	5,0	-5,0	5,0	-5,0	5,0	-5,0	5,0	-5,0	nd	0,00
Legno, mobili in legno	1,9	-7,1	-0,8	-7,6	2,0	-10,1	-4,2	-3,7	6,7	-2,6	50	0,30
Carta, stampa, editoria	4,8	4,7	-1,0	-14,5	-2,8	-17,4	7,7	2,4	-0,3	-0,8	18	0,00
Gomma e plastica	19,0	2,0	2,7	3,8	1,6	1,2	2,9	5,9	17,2	15,6	33	1,60
Manifatturiere diverse	nd	nd	nd	nd	nd	nd	nd	nd	nd	nd	nd	nd
<b>TOTALE</b>	<b>3,3</b>	<b>0,9</b>	<b>4,3</b>	<b>2,2</b>	<b>2,1</b>	<b>-1,3</b>	<b>6,1</b>	<b>5,4</b>	<b>1,4</b>	<b>4,0</b>	<b>63</b>	<b>0,20</b>

(c) = variazione congiunturale

(t) = variazione tendenziale

CONSUNTIVI II TRIMESTRE 2008

PROVINCIA DI UDINE

SETTORI	PREZZI DEI MATERIALI %		PREZZI DEI PROD. FINITI %		SCORTE PRODOTTI FINITI (% risposte)				UTILIZZAZIONE IMPIANTI
	(c)	(t)	(c)	(t)	(E)	(A)	(S)	(N)	(%)
Petrolio	nd	nd	nd	nd	nd	nd	nd	nd	nd
Prod.I trasf. metalli	9,1	12,6	15,9	19,1	0	100	0	0	90,5
Estr.minerali non met.	nd	nd	nd	nd	nd	nd	nd	nd	nd
Lav.minerali non met.	2,7	1,3	0,0	1,2	0	100	0	0	70,2
Ind. chimiche e affini	0,1	1,8	0,6	-1,0	54	46	0	0	84,6
- industrie chimiche	0,1	1,8	0,6	-1,0	54	46	0	0	84,6
- prod. fibre art. e sin.	nd	nd	nd	nd	nd	nd	nd	nd	nd
Industrie meccaniche	1,1	5,3	1,8	4,4	3	94	1	2	90,7
- Costr. prodot. in met.	10,8	11,6	3,2	4,6	42	49	0	9	73,7
- Costr.instal.macchine	0,2	4,4	1,6	4,3	0	98	1	1	92,3
- Macchine per ufficio	nd	nd	nd	nd	nd	nd	nd	nd	nd
- Mat.eletr.elettron.	6,0	23,2	6,0	12,1	0	100	0	0	85,0
- Strum. prec. med.chir.	0,0	2,0	0,0	2,0	0	0	0	100	90,0
Mezzi di trasporto	0,0	0,0	0,0	0,0	0	0	0	100	10,0
- Costruz.autoveicoli	0,0	0,0	0,0	0,0	0	0	0	100	10,0
- Altri mezzi trasp.	nd	nd	nd	nd	nd	nd	nd	nd	nd
Alimentari	0,8	7,9	0,6	5,7	0	94	0	6	79,6
- Alimentari di base	0,8	8,2	0,6	5,9	0	93	0	7	79,9
- Bevande e altri alim.	1,0	3,0	0,0	3,0	0	100	0	0	75,0
Industrie tessili	0,0	0,0	0,0	0,0	100	0	0	0	95,0
Pelli e cuoio	1,0	0,0	0,0	0,0	0	100	0	0	80,0
Calz.abbigl.bianc.casa	0,0	0,0	0,0	3,0	0	100	0	0	70,0
Legno, mobili in legno	2,2	5,4	-0,5	-0,9	0	97	0	3	77,4
Carta, stampa, editoria	-1,0	0,9	-0,2	2,1	79	21	0	0	82,0
Gomma e plastica	17,1	22,9	0,7	3,7	0	100	0	0	88,0
Manifatturiere diverse	nd	nd	nd	nd	nd	nd	nd	nd	nd
<b>T O T A L E</b>	<b>3,2</b>	<b>6,6</b>	<b>4,5</b>	<b>6,6</b>	<b>9</b>	<b>89</b>	<b>0</b>	<b>2</b>	<b>86,7</b>

(c) = variazione congiunturale

(t) = variazione tendenziale

(E) = esuberanti

(S) = scarse

(A) = adeguate

(N) = non si tengono

## PREVISIONI III TRIMESTRE 2008 (% RISPOSTE)

## PROVINCIA DI GORIZIA

SETTORI	PRODUZIONE			DOMANDA INTERNA			DOMANDA ESTERA			OCCUPAZIONE		
	+	=	-	+	=	-	+	=	-	+	=	-
Petrolio	nd	nd	nd	nd	nd	nd	nd	nd	nd	nd	nd	nd
Prod.I trasf. metalli	nd	nd	nd	nd	nd	nd	nd	nd	nd	nd	nd	nd
Estr.minerali non met.	nd	nd	nd	nd	nd	nd	nd	nd	nd	nd	nd	nd
Lav.minerali non met.	nd	nd	nd	nd	nd	nd	nd	nd	nd	nd	nd	nd
Ind. chimiche e affini	nd	nd	nd	nd	nd	nd	nd	nd	nd	nd	nd	nd
- industrie chimiche	nd	nd	nd	nd	nd	nd	nd	nd	nd	nd	nd	nd
- prod.fibre art. e sin.	nd	nd	nd	nd	nd	nd	nd	nd	nd	nd	nd	nd
Industrie meccaniche	53	47	0	94	6	0	64	24	12	8	92	0
- Costr. prodot. in met.	100	0	0	100	0	0	0	0	100	0	100	0
- Costr.instal macchine	0	100	0	100	0	0	3	97	0	35	66	0
- Macchine per ufficio	nd	nd	nd	nd	nd	nd	nd	nd	nd	nd	nd	nd
- Mat.eletr.elettron.	0	100	0	0	100	0	100	0	0	0	100	0
- Strum. prec. med.chir.	nd	nd	nd	nd	nd	nd	nd	nd	nd	nd	nd	nd
Mezzi di trasporto	100	0	0	0	100	0	100	0	0	100	0	0
- Costruz.autoveicoli	100	0	0	0	100	0	100	0	0	100	0	0
- Altri mezzi trasp.	nd	nd	nd	nd	nd	nd	nd	nd	nd	nd	nd	nd
Alimentari	22	0	78	8	0	92	8	28	64	0	24	76
- Alimentari di base	6	0	94	2	0	98	11	0	89	0	6	94
- Bevande e altri alim.	92	0	8	67	0	33	0	100	0	0	100	0
Industrie tessili	0	0	100	0	0	100	nd	nd	nd	0	0	100
Pelli e cuoio	nd	nd	nd	nd	nd	nd	nd	nd	nd	nd	nd	nd
Calz.abbigl.bianc.casa	nd	nd	nd	nd	nd	nd	nd	nd	nd	nd	nd	nd
Legno, mobili in legno	nd	nd	nd	nd	nd	nd	nd	nd	nd	nd	nd	nd
Carta, stampa, editoria	0	52	48	0	36	65	0	59	41	0	52	48
Gomma e plastica	0	100	0	0	82	18	0	100	0	0	100	0
Manifatturiere diverse	nd	nd	nd	nd	nd	nd	nd	nd	nd	nd	nd	nd
<b>T O T A L E</b>	<b>20</b>	<b>49</b>	<b>31</b>	<b>21</b>	<b>33</b>	<b>46</b>	<b>13</b>	<b>64</b>	<b>23</b>	<b>9</b>	<b>61</b>	<b>31</b>

## PREVISIONI III TRIMESTRE 2008 (% RISPOSTE)

## PROVINCIA DI PORDENONE

SETTORI	PRODUZIONE			DOMANDA INTERNA			DOMANDA ESTERA			OCCUPAZIONE		
	+	=	-	+	=	-	+	=	-	+	=	-
Petrolio	nd	nd	nd	nd	nd	nd	nd	nd	nd	nd	nd	nd
Prod.I trasf. metalli	nd	nd	nd	nd	nd	nd	nd	nd	nd	nd	nd	nd
Estr.minerali non met.	0	100	0	0	0	100	nd	nd	nd	0	100	0
Lav.minerali non met.	23	77	0	0	59	41	0	100	0	0	100	0
Ind. chimiche e affini	48	9	43	0	49	51	60	19	21	0	100	0
- industrie chimiche	48	9	43	0	49	51	60	19	21	0	100	0
- prod.fibre art. e sin.	nd	nd	nd	nd	nd	nd	nd	nd	nd	nd	nd	nd
Industrie meccaniche	47	40	13	4	37	59	48	53	0	4	72	25
- Costr. prodot. in met.	64	28	8	0	40	60	70	31	0	0	100	0
- Costr.instal macchine	12	66	23	17	26	57	10	90	0	12	14	75
- Macchine per ufficio	nd	nd	nd	nd	nd	nd	nd	nd	nd	nd	nd	nd
- Mat.eletr.elettron.	nd	nd	nd	nd	nd	nd	nd	nd	nd	nd	nd	nd
- Strum. prec. med.chir.	nd	nd	nd	nd	nd	nd	nd	nd	nd	nd	nd	nd
Mezzi di trasporto	nd	nd	nd	nd	nd	nd	nd	nd	nd	nd	nd	nd
- Costruz.autoveicoli	nd	nd	nd	nd	nd	nd	nd	nd	nd	nd	nd	nd
- Altri mezzi trasp.	nd	nd	nd	nd	nd	nd	nd	nd	nd	nd	nd	nd
Alimentari	nd	nd	nd	nd	nd	nd	nd	nd	nd	nd	nd	nd
- Alimentari di base	nd	nd	nd	nd	nd	nd	nd	nd	nd	nd	nd	nd
- Bevande e altri alim.	nd	nd	nd	nd	nd	nd	nd	nd	nd	nd	nd	nd
Industrie tessili	nd	nd	nd	nd	nd	nd	nd	nd	nd	nd	nd	nd
Pelli e cuoio	0	100	0	0	0	100	0	0	100	0	100	0
Calz.abbigl.bianc.casa	nd	nd	nd	nd	nd	nd	nd	nd	nd	nd	nd	nd
Legno, mobili in legno	9	70	21	20	63	17	54	47	0	0	91	9
Carta, stampa, editoria	0	100	0	0	100	0	nd	nd	nd	0	100	0
Gomma e plastica	nd	nd	nd	nd	nd	nd	nd	nd	nd	nd	nd	nd
Manifatturiere diverse	nd	nd	nd	nd	nd	nd	nd	nd	nd	nd	nd	nd
<b>T O T A L E</b>	<b>40</b>	<b>46</b>	<b>14</b>	<b>6</b>	<b>45</b>	<b>49</b>	<b>47</b>	<b>53</b>	<b>1</b>	<b>3</b>	<b>77</b>	<b>20</b>



## PREVISIONI III TRIMESTRE 2008 (% RISPOSTE)

## PROVINCIA DI TRIESTE

SETTORI	PRODUZIONE			DOMANDA INTERNA			DOMANDA ESTERA			OCCUPAZIONE		
	+	=	-	+	=	-	+	=	-	+	=	-
Petrolio	nd	nd	nd	nd	nd	nd	nd	nd	nd	nd	nd	nd
Prod.I trasf. metalli	0	100	0	0	100	0	nd	nd	nd	0	100	0
Estr.minerali non met.	nd	nd	nd	nd	nd	nd	nd	nd	nd	nd	nd	nd
Lav.minerali non met.	nd	nd	nd	nd	nd	nd	nd	nd	nd	nd	nd	nd
Ind. chimiche e affini	nd	nd	nd	nd	nd	nd	nd	nd	nd	nd	nd	nd
- industrie chimiche	nd	nd	nd	nd	nd	nd	nd	nd	nd	nd	nd	nd
- prod.fibre art. e sin.	nd	nd	nd	nd	nd	nd	nd	nd	nd	nd	nd	nd
Industrie meccaniche	0	99	1	0	99	1	0	99	1	50	51	0
- Costr. prodot. in met.	nd	nd	nd	nd	nd	nd	nd	nd	nd	nd	nd	nd
- Costr.instal macchine	0	99	1	0	99	1	0	97	3	99	2	0
- Macchine per ufficio	nd	nd	nd	nd	nd	nd	nd	nd	nd	nd	nd	nd
- Mat.eletr.elettron.	0	100	0	0	100	0	0	100	0	0	100	0
- Strum. prec. med.chir.	nd	nd	nd	nd	nd	nd	nd	nd	nd	nd	nd	nd
Mezzi di trasporto	nd	nd	nd	nd	nd	nd	nd	nd	nd	nd	nd	nd
- Costruz.autoveicoli	nd	nd	nd	nd	nd	nd	nd	nd	nd	nd	nd	nd
- Altri mezzi trasp.	nd	nd	nd	nd	nd	nd	nd	nd	nd	nd	nd	nd
Alimentari	0	1	99	0	1	99	0	0	100	99	0	1
- Alimentari di base	0	100	0	0	100	0	nd	nd	nd	0	0	100
- Bevande e altri alim.	0	0	100	0	0	100	0	0	100	100	0	0
Industrie tessili	0	100	0	0	100	0	nd	nd	nd	0	100	0
Pelli e cuoio	nd	nd	nd	nd	nd	nd	nd	nd	nd	nd	nd	nd
Calz.abbigl.bianc.casa	nd	nd	nd	nd	nd	nd	nd	nd	nd	nd	nd	nd
Legno, mobili in legno	nd	nd	nd	nd	nd	nd	nd	nd	nd	nd	nd	nd
Carta, stampa, editoria	nd	nd	nd	nd	nd	nd	nd	nd	nd	nd	nd	nd
Gomma e plastica	nd	nd	nd	nd	nd	nd	nd	nd	nd	nd	nd	nd
Manifatturiere diverse	nd	nd	nd	nd	nd	nd	nd	nd	nd	nd	nd	nd
<b>T O T A L E</b>	<b>0</b>	<b>76</b>	<b>24</b>	<b>0</b>	<b>78</b>	<b>22</b>	<b>0</b>	<b>74</b>	<b>26</b>	<b>53</b>	<b>47</b>	<b>0</b>

## PREVISIONI III TRIMESTRE 2008 (% RISPOSTE)

## PROVINCIA DI UDINE

SETTORI	PRODUZIONE			DOMANDA INTERNA			DOMANDA ESTERA			OCCUPAZIONE		
	+	=	-	+	=	-	+	=	-	+	=	-
Petrolio	nd	nd	nd	nd	nd	nd	nd	nd	nd	nd	nd	nd
Prod.I trasf. metalli	70	30	0	68	29	3	66	34	0	71	27	2
Estr.minerali non met.	nd	nd	nd	nd	nd	nd	nd	nd	nd	nd	nd	nd
Lav.minerali non met.	0	91	9	2	88	10	80	20	0	0	88	12
Ind. chimiche e affini	3	42	55	4	57	39	2	5	93	3	96	1
- industrie chimiche	3	42	55	4	57	39	2	5	93	3	96	1
- prod.fibre art. e sin.	nd	nd	nd	nd	nd	nd	nd	nd	nd	nd	nd	nd
Industrie meccaniche	6	90	4	33	11	56	11	84	5	6	94	1
- Costr. prodot. in met.	3	50	47	0	12	88	9	43	48	1	90	9
- Costr.instal macchine	7	93	0	46	8	46	11	86	3	6	94	0
- Macchine per ufficio	nd	nd	nd	nd	nd	nd	nd	nd	nd	nd	nd	nd
- Mat.eletr.elettron.	0	100	0	53	20	28	0	2	98	0	100	0
- Strum. prec. med.chir.	0	100	0	0	100	0	100	0	0	0	100	0
Mezzi di trasporto	0	0	100	0	0	100	nd	nd	nd	0	0	100
- Costruz.autoveicoli	0	0	100	0	0	100	nd	nd	nd	0	0	100
- Altri mezzi trasp.	nd	nd	nd	nd	nd	nd	nd	nd	nd	nd	nd	nd
Alimentari	52	48	1	34	48	19	76	5	19	31	69	0
- Alimentari di base	55	44	1	36	44	20	80	0	20	33	68	0
- Bevande e altri alim.	0	100	0	0	100	0	0	100	0	0	100	0
Industrie tessili	0	0	100	0	0	100	0	0	100	0	100	0
Pelli e cuoio	0	0	100	0	0	100	nd	nd	nd	0	0	100
Calz.abbigl.bianc.casa	0	100	0	0	100	0	0	100	0	0	100	0
Legno, mobili in legno	30	28	41	5	27	68	44	29	27	0	99	1
Carta, stampa, editoria	0	90	10	0	89	11	0	27	73	0	92	8
Gomma e plastica	91	9	0	0	100	0	0	100	0	0	100	0
Manifatturiere diverse	nd	nd	nd	nd	nd	nd	nd	nd	nd	nd	nd	nd
<b>T O T A L E</b>	<b>27</b>	<b>61</b>	<b>13</b>	<b>31</b>	<b>39</b>	<b>30</b>	<b>25</b>	<b>64</b>	<b>11</b>	<b>21</b>	<b>76</b>	<b>3</b>