



CONFINDUSTRIA  
Friuli Venezia Giulia  
www.confindustria.fvg.it

CONFINDUSTRIA FRIULI VENEZIA GIULIA  
in collaborazione con il Centro Studi Confindustria di Roma

# Indagine Congiunturale Trimestrale - IV trimestre 2005



n. 60 – Febbraio 2006

Realizzata con il contributo della  Banca Popolare  
FriulAdria

- 1. L'INDAGINE CONGIUNTURALE REGIONALE**
  - 1.1. IL CONSUNTIVO DEL IV TRIMESTRE 2005
  - 1.2. LE PREVISIONI PER IL I TRIMESTRE 2006
- 2. OSSERVAZIONI METODOLOGICHE E DESCRIZIONE DEL CAMPIONE**
  - 2.1. OSSERVAZIONI METODOLOGICHE
  - 2.2. CARATTERISTICHE DEL CAMPIONE DI IMPRESE ANALIZZATO AI FINI DELL'INDAGINE
  - 2.3. TABELLE DATI DESCRITTIVI DEL CAMPIONE DI IMPRESE IN ESAME: IV TRIMESTRE 2005
- 3. ALLEGATI STATISTICI**
  - 3.1 ANDAMENTI DEI CONSUNTIVI I TRIMESTRE 2003 – IV TRIMESTRE 2005  
VARIAZIONI % CONGIUNTURALI E TENDENZIALI
  - 3.2 DATI CONSUNTIVI DEL IV TRIMESTRE 2005  
DATI REGIONALI E TOTALI PROVINCIALI
  - 3.3 DATI DI PREVISIONE PER IL I TRIMESTRE 2006  
DATI REGIONALI E TOTALI PROVINCIALI
  - 3.4 ALLEGATI STATISTICI PROVINCIALI  
TABELLE PROVINCIALI PER SETTORE - DATI CONSUNTIVI E DI PREVISIONE
- 4. SINTESI REGIONALI E PROVINCIALI DEGLI ANDAMENTI DELLE VARIAZIONI PERCENTUALI CONGIUNTURALI E TENDENZIALI NEL BIENNIO 2004-2005**
  - VARIAZIONI % CONGIUNTURALI – SINTESI REGIONALE
  - VARIAZIONI % TENDENZIALI – SINTESI REGIONALE
  - VARIAZIONI % CONGIUNTURALI – SINTESI PROVINCIALI – PROVINCIA DI GORIZIA

- VARIAZIONI % CONGIUNTURALI – SINTESI PROVINCIALI – PROVINCIA DI PORDENONE
- VARIAZIONI % CONGIUNTURALI – SINTESI PROVINCIALI – PROVINCIA DI TRIESTE
- VARIAZIONI % CONGIUNTURALI – SINTESI PROVINCIALI – PROVINCIA DI UDINE
- VARIAZIONI % TENDENZIALI – SINTESI PROVINCIALI – PROVINCIA DI GORIZIA
- VARIAZIONI % TENDENZIALI – SINTESI PROVINCIALI – PROVINCIA DI PORDENONE
- VARIAZIONI % TENDENZIALI – SINTESI PROVINCIALI – PROVINCIA DI TRIESTE
- VARIAZIONI % TENDENZIALI – SINTESI PROVINCIALI – PROVINCIA DI UDINE

## 5. **MONOGRAFIA: IL QUADRO MACROECONOMICO NAZIONALE**

- ITALIA – PREVISIONI MACROECONOMICHE 2005 E 2006
- QUADRO NAZIONALE MACROECONOMICO – DATI TRIMESTRALI
- QUADRO NAZIONALE MACROECONOMICO – GRAFICO DI CONFRONTO PIL, DOMANDA INTERNA, CONSUMI DELLE FAMIGLIE
- QUADRO NAZIONALE MACROECONOMICO – GRAFICO DI CONFRONTO COSTO DEL LAVORO/OCCUPAZIONE NELL'INDUSTRIA
- PRODUZIONE INDUSTRIALE – USA, UE, AREA EURO E ITALIA
- TASSI DI CAMBIO DOLLARO/EURO, STERLINA/EURO, YEN/EURO
- DOMANDA INTERNA: UE, ITALIA E FRIULI-VENEZIA GIULIA
- PRODOTTO INTERNO LORDO: AREA EURO E ITALIA
- UTILIZZAZIONE DEGLI IMPIANTI: ITALIA E FRIULI-VENEZIA GIULIA
- PREZZI ALLA PRODUZIONE – ITALIA
- PREZZI AL CONSUMO – ITALIA E UE
- PREZZI ALLA PRODUZIONE ED AL CONSUMO IN ITALIA – GRAFICO DI CONFRONTO

# 1

## L'INDAGINE CONGIUNTURALE REGIONALE

### 1.1. IL CONSUNTIVO DEL IV TRIMESTRE 2005

L'andamento dei valori medi regionali dei principali indicatori dell'industria presi in esame: produzione e vendite, nel 4° trimestre 2005, risente positivamente per quanto riguarda i dati congiunturali (che indicano le variazioni rispetto al trimestre precedente) della ripresa delle attività produttive dopo la pausa estiva: risultano, infatti, tutti positivi con una particolare accentuazione nell'indicatore delle Vendite Italia.

In considerazione degli effetti derivanti dalla stagionalità sono, quindi, da considerare più significativi per misurare lo stato di salute dell'industria regionale, i dati tendenziali, che paragonano il trimestre in esame con lo stesso periodo dell'anno precedente.

L'andamento tendenziale nel complesso non consente di confermare la ripresa congiunturale presentando i vari parametri esaminati valori di segno opposto: leggermente negativi nella Produzione e positivi nelle Vendite, in particolare sul mercato interno.

**In sintesi il quarto trimestre evidenzia per l'industria del Friuli Venezia Giulia una situazione piuttosto incerta, caratterizzata, per un verso, da una positiva conferma della crescita del mercato nazionale e, per l'altro, dal rallentamento delle esportazioni.**

Si può concludere quindi che il 2005 si chiude con prospettive non chiaramente definite per quanto riguarda l'andamento del settore industriale. Infatti, dopo un secondo trimestre i cui risultati sembravano indicare un'inversione di tendenza verso il superamento del lungo periodo di stagnazione, l'Industria presenta nel 2° semestre segnali

preoccupanti di calo dell'Export e di riflessione nella Produzione, compensati in parte dalle buone performance del mercato interno e dalla crescita significativa dei Nuovi Ordini.

Entrando maggiormente nel dettaglio dei dati riscontrati, i principali **indicatori tendenziali** (che confrontano il trimestre in esame con lo stesso trimestre del 2004) nel quarto trimestre 2005 segnano i seguenti andamenti: **la produzione** risulta in calo portandosi al valore di -1,2% dal precedente +0,2%. Le **vendite totali risultano** positive (+1,9%), grazie alle vendite sul mercato italiano che salgono da +3,3% a +8,2%), mentre le esportazioni calano sensibilmente (da -1,9% a -3,7%).

Per quanto riguarda il **profilo congiunturale** (rispetto, cioè, al trimestre precedente), come si è detto, risente dell'aspetto stagionale, per cui tutti i principali indicatori risultano positivi, in particolare: +2,1% la produzione, +10,2% le vendite Italia e -10,7% le vendite estero.

L'andamento dell'**occupazione** risulta vicino alla stabilità con un + 0,2%.

Per quanto riguarda l'andamento degli **ulteriori indicatori**, è da rilevare come segnale incoraggiante la continuità positiva dei valori dei **nuovi ordini** (+11,4% nel congiunturale e +9,8% nel tendenziale).

Riguardo ai **principali settori** dell'industria regionale si può rilevare che: la "Meccanica" presenta aspetti riflessivi in linea con l'andamento generale sopra descritto ed il "Legno Arredo" segna qualche sofferenza in più sulle esportazioni.

## 1.2. LE PREVISIONI PER IL I TRIMESTRE 2006

Nelle previsioni degli imprenditori dell'industria sul primo trimestre del 2006 prevale ancora l'aspettativa di stabilità, ma va rilevato che per tutti gli indicatori le previsioni di "aumento" superano di molto quelle di "diminuzione".

**Nel complesso, quindi, le previsioni degli industriali sono orientate ad una aspettativa prevalentemente positiva, con una accentuazione di particolare ottimismo, in controtendenza rispetto ai risultati riscontrati nei consuntivi, verso le possibilità di ripresa delle esportazioni (34,1% le previsioni di aumento, contro il 5,4% delle previsioni di diminuzione).**

# 2

## OSSERVAZIONI METODOLOGICHE E DESCRIZIONE DEL CAMPIONE

### 2.1. OSSERVAZIONI METODOLOGICHE

L'indagine congiunturale del 4° trimestre 2005, effettuata dalla Confindustria Friuli Venezia Giulia su un campione significativo di imprese associate al sistema confederale è strutturata in due parti:

- a) l'indagine congiunturale regionale, consuntivi e previsioni (dati e brevi osservazioni a margine);
- b) l'indagine congiunturale provinciale, consuntivi e previsioni (dati delle quattro province);
- c) la sintesi dei dati consuntivi 2004-2005.
- d) la Monografia: il quadro macroeconomico nazionale.

La presente indagine è integrata da una breve analisi del campione di imprese che ne ha supportato lo svolgimento.

### 2.2. CARATTERISTICHE DEL CAMPIONE DI IMPRESE ANALIZZATO AI FINI DELL'INDAGINE

Il consolidamento del campione di aziende associate, per una rappresentatività di circa 27.000 addetti su base regionale, garantisce l'affidabilità dei risultati della rilevazione trimestrale, specie con riguardo alle considerazioni riferite all'intero ambito territoriale regionale.

Il **campione di imprese** industriali dispone esattamente di 27.096 addetti e rappresenta pressoché la totalità dei settori industriali manifatturieri presenti in regione e dei relativi rami, caratterizzandosi nei più rappresentati per circa 14.100 addetti nei cinque rami del settore delle "industrie meccaniche", per 3.900 nel settore "legno, mobili in legno", per circa 2.300 addetti nel settore degli "alimentari", 1.100 nella "I trasformazione dei metalli" e 1.700 nella "carta, stampa, editoria".

Il campione di imprese complessivamente registra un fatturato di 7.038 milioni di Euro, per il 47,4% sul mercato nazionale e per il restante 52,6% sul mercato estero. L'incidenza del fatturato sui mercati esteri supera, quindi, quella sul mercato nazionale. In ogni caso, la disaggregazione per settori evidenzia la differente incidenza del mercato estero che testimonia alcuni casi di rilevante "tasso di internazionalizzazione" del tessuto di imprese industriali regionali rappresentato nel campione. Tra questi si evidenziano in particolare i settori più rilevanti in termini di fatturato nei quali le vendite sul mercato estero sono vicine o superiori al 50% del totale:

|     |                              |                              |       |         |       |
|-----|------------------------------|------------------------------|-------|---------|-------|
| a.  | Industrie meccaniche         | fatt. estero milioni di Euro | 2.419 | pari al | 68,8% |
| a.1 | Costruz./install.ne macchine | " " " "                      | 1.866 | "       | 73,9% |
| b.  | Legno, mobili in legno       | " " " "                      | 403   | "       | 44,8% |

Il fatturato per addetto risulta mediamente di 260.000 Euro.

2.3. TABELLE DATI DESCRITTIVI DEL CAMPIONE DI IMPRESE IN ESAME: IV TRIMESTRE 2005

TOTALE REGIONE

PROVINCIA DI GORIZIA

PROVINCIA DI PORDENONE

PROVINCIA DI TRIESTE

PROVINCIA DI UDINE



DATI DESCRITTIVI DEL CAMPIONE DI IMPRESE IN ESAME: IV TRIMESTRE 2005

TOTALE REGIONE

| SETTORI                   | FATTURATO (Milioni di Euro) |               |               |                      |               |                      |                    |
|---------------------------|-----------------------------|---------------|---------------|----------------------|---------------|----------------------|--------------------|
|                           | OCCUPATI                    | INTERNO       |               | ESTERO               |               | TOTALE FATTURATO     | TOTALE PER ADDETTO |
|                           |                             | (N.)          | (Mil.di Euro) | % sul tot. fatturato | (Mil.di Euro) | % sul tot. fatturato | (Mil.di Euro)      |
| Petrolio                  | nd                          | nd            | nd            | nd                   | nd            | nd                   | nd                 |
| Prod.l.trasf. metalli     | 1.076                       | 394,0         | 60,5          | 257,3                | 39,5          | 651,3                | 0,61               |
| Estr.minerali non met.    | 28                          | 12,3          | 100,0         | 0,0                  | 0,0           | 12,3                 | 0,44               |
| Lav.minerali non met.     | 965                         | 181,6         | 79,6          | 46,5                 | 20,4          | 228,1                | 0,24               |
| Ind. chimiche e affini    | 564                         | 89,8          | 61,1          | 57,2                 | 38,9          | 147,0                | 0,26               |
| - industrie chimiche      | 564                         | 89,8          | 61,1          | 57,2                 | 38,9          | 147,0                | 0,26               |
| - prod. fibre art. e sin. | nd                          | nd            | nd            | nd                   | nd            | nd                   | nd                 |
| Industrie meccaniche      | 14.107                      | 1095,3        | 31,2          | 2419,3               | 68,8          | 3514,6               | 0,25               |
| - Costr. prodot. in met.  | 2.842                       | 326,4         | 50,2          | 324,4                | 49,8          | 650,8                | 0,23               |
| - Costr.instal.macchine   | 9.453                       | 658,4         | 26,1          | 1866,5               | 73,9          | 2524,9               | 0,27               |
| - Macchine per ufficio    | 352                         | 16,0          | 43,2          | 21,0                 | 56,8          | 37,0                 | 0,11               |
| - Mat.eletr.elettron.     | 1.429                       | 87,5          | 29,8          | 206,4                | 70,2          | 293,9                | 0,21               |
| - Strum. prec. med.chir.  | 31                          | 7,0           | 87,5          | 1,0                  | 12,5          | 8,0                  | 0,26               |
| Mezzi di trasporto        | 1.170                       | 184,1         | 66,4          | 93,2                 | 33,6          | 277,3                | 0,24               |
| - Costruz.autoveicoli     | 990                         | 63,6          | 41,1          | 91,2                 | 58,9          | 154,8                | 0,16               |
| - Altri mezzi trasp.      | 180                         | 120,5         | 98,4          | 2,0                  | 1,6           | 122,5                | 0,68               |
| Alimentari                | 2.285                       | 474,5         | 76,2          | 148,6                | 23,8          | 623,1                | 0,27               |
| - Alimentari di base      | 1.512                       | 205,8         | 79,8          | 52,1                 | 20,2          | 257,9                | 0,17               |
| - Bevande e altri alim.   | 773                         | 268,7         | 73,6          | 96,5                 | 26,4          | 365,2                | 0,47               |
| Industrie tessili         | 654                         | 55,6          | 74,6          | 18,9                 | 25,4          | 74,5                 | 0,11               |
| Pelli e cuoio             | 303                         | 40,0          | 100,0         | 0,0                  | 0,0           | 40,0                 | 0,13               |
| Calz.abbigl.bianc.casa    | 150                         | 12,0          | 100,0         | 0,0                  | 0,0           | 12,0                 | 0,08               |
| Legno, mobili in legno    | 3.872                       | 495,7         | 55,2          | 402,6                | 44,8          | 898,3                | 0,23               |
| Carta, stampa, editoria   | 1.745                       | 281,0         | 54,5          | 234,7                | 45,5          | 515,7                | 0,30               |
| Gomma e plastica          | 177                         | 22,8          | 52,4          | 20,7                 | 47,6          | 43,5                 | 0,25               |
| Manifatturiere diverse    | nd                          | nd            | nd            | nd                   | nd            | nd                   | nd                 |
| <b>T O T A L E</b>        | <b>27.096</b>               | <b>3338,7</b> | <b>47,4</b>   | <b>3699,0</b>        | <b>52,6</b>   | <b>7037,7</b>        | <b>0,26</b>        |

DATI DESCRITTIVI DEL CAMPIONE DI IMPRESE IN ESAME: IV TRIMESTRE 2005

PROVINCIA DI GORIZIA

| SETTORI                   | FATTURATO (Milioni di Euro) |               |                      |               |                      |                  |                    |
|---------------------------|-----------------------------|---------------|----------------------|---------------|----------------------|------------------|--------------------|
|                           | OCCUPATI                    | INTERNO       |                      | ESTERO        |                      | TOTALE FATTURATO | TOTALE PER ADDETTO |
|                           | (N.)                        | (Mil.di Euro) | % sul tot. fatturato | (Mil.di Euro) | % sul tot. fatturato | (Mil.di Euro)    | (Mil.di Euro)      |
| Petrolio                  | nd                          | nd            | nd                   | nd            | nd                   | nd               | nd                 |
| Prod.l trasf. metalli     | 81                          | 12,0          | 90,2                 | 1,3           | 9,8                  | 13,3             | 0,16               |
| Estr.minerali non met.    | 28                          | 12,3          | 100,0                | 0,0           | 0,0                  | 12,3             | 0,44               |
| Lav.minerali non met.     | 9                           | 3,3           | 100,0                | 0,0           | 0,0                  | 3,3              | 0,37               |
| Ind. chimiche e affini    | 74                          | 4,5           | 33,6                 | 8,9           | 66,4                 | 13,4             | 0,18               |
| - industrie chimiche      | 74                          | 4,5           | 33,6                 | 8,9           | 66,4                 | 13,4             | 0,18               |
| - prod. fibre art. e sin. | nd                          | nd            | nd                   | nd            | nd                   | nd               | nd                 |
| Industrie meccaniche      | 913                         | 130,0         | 84,1                 | 24,5          | 15,9                 | 154,5            | 0,17               |
| - Costr. prodot. in met.  | 421                         | 94,5          | 98,6                 | 1,3           | 1,4                  | 95,8             | 0,23               |
| - Costr.instal.macchine   | 54                          | 5,1           | 69,9                 | 2,2           | 30,1                 | 7,3              | 0,14               |
| - Macchine per ufficio    | 352                         | 16,0          | 43,2                 | 21,0          | 56,8                 | 37,0             | 0,11               |
| - Mat.eletr.elettron.     | 86                          | 14,4          | 100,0                | 0,0           | 0,0                  | 14,4             | 0,17               |
| - Strum. prec. med.chir.  | nd                          | nd            | nd                   | nd            | nd                   | nd               | nd                 |
| Mezzi di trasporto        | 250                         | 126,6         | 93,9                 | 8,2           | 6,1                  | 134,8            | 0,54               |
| - Costruz.autoveicoli     | 82                          | 7,6           | 48,1                 | 8,2           | 51,9                 | 15,8             | 0,19               |
| - Altri mezzi trasp.      | 168                         | 119,0         | 100,0                | 0,0           | 0,0                  | 119,0            | 0,71               |
| Alimentari                | 233                         | 49,0          | 66,6                 | 24,6          | 33,4                 | 73,6             | 0,32               |
| - Alimentari di base      | 160                         | 36,9          | 66,0                 | 19,0          | 34,0                 | 55,9             | 0,35               |
| - Bevande e altri alim.   | 73                          | 12,1          | 68,4                 | 5,6           | 31,6                 | 17,7             | 0,24               |
| Industrie tessili         | 108                         | 17,0          | 100,0                | 0,0           | 0,0                  | 17,0             | 0,16               |
| Pelli e cuoio             | nd                          | nd            | nd                   | nd            | nd                   | nd               | nd                 |
| Calz.abbigl.bianc.casa    | nd                          | nd            | nd                   | nd            | nd                   | nd               | nd                 |
| Legno, mobili in legno    | 501                         | 8,2           | 12,3                 | 58,6          | 87,7                 | 66,8             | 0,13               |
| Carta, stampa, editoria   | 296                         | 51,6          | 64,1                 | 28,9          | 35,9                 | 80,5             | 0,27               |
| Gomma e plastica          | nd                          | nd            | nd                   | nd            | nd                   | nd               | nd                 |
| Manifatturiere diverse    | nd                          | nd            | nd                   | nd            | nd                   | nd               | nd                 |
| <b>T O T A L E</b>        | <b>2.493</b>                | <b>414,5</b>  | <b>72,8</b>          | <b>155,0</b>  | <b>27,2</b>          | <b>569,5</b>     | <b>0,23</b>        |

DATI DESCRITTIVI DEL CAMPIONE DI IMPRESE IN ESAME: IV TRIMESTRE 2005

PROVINCIA DI PORDENONE

| SETTORI                   | FATTURATO (Milioni di Euro) |              |               |                      |               |                      |                    |
|---------------------------|-----------------------------|--------------|---------------|----------------------|---------------|----------------------|--------------------|
|                           | OCCUPATI                    | INTERNO      |               | ESTERO               |               | TOTALE FATTURATO     | TOTALE PER ADDETTO |
|                           |                             | (N.)         | (Mil.di Euro) | % sul tot. fatturato | (Mil.di Euro) | % sul tot. fatturato | (Mil.di Euro)      |
| Petrolio                  | nd                          | nd           | nd            | nd                   | nd            | nd                   | nd                 |
| Prod.l.trasf. metalli     | nd                          | nd           | nd            | nd                   | nd            | nd                   | nd                 |
| Estr.minerali non met.    | nd                          | nd           | nd            | nd                   | nd            | nd                   | nd                 |
| Lav.minerali non met.     | 544                         | 105,6        | 82,6          | 22,3                 | 17,4          | 127,9                | 0,24               |
| Ind. chimiche e affini    | 55                          | 16,3         | 66,3          | 8,3                  | 33,7          | 24,6                 | 0,45               |
| - industrie chimiche      | 55                          | 16,3         | 66,3          | 8,3                  | 33,7          | 24,6                 | 0,45               |
| - prod. fibre art. e sin. | nd                          | nd           | nd            | nd                   | nd            | nd                   | nd                 |
| Industrie meccaniche      | 6.110                       | 611,0        | 28,3          | 1548,9               | 71,7          | 2159,9               | 0,35               |
| - Costr. prodot. in met.  | 1.236                       | 156,6        | 39,6          | 238,8                | 60,4          | 395,4                | 0,32               |
| - Costr.instal.macchine   | 4.823                       | 450,3        | 25,6          | 1309,7               | 74,4          | 1760,0               | 0,36               |
| - Macchine per ufficio    | nd                          | nd           | nd            | nd                   | nd            | nd                   | nd                 |
| - Mat.eletr.elettron.     | 51                          | 4,1          | 91,1          | 0,4                  | 8,9           | 4,5                  | 0,09               |
| - Strum. prec. med.chir.  | nd                          | nd           | nd            | nd                   | nd            | nd                   | nd                 |
| Mezzi di trasporto        | nd                          | nd           | nd            | nd                   | nd            | nd                   | nd                 |
| - Costruz.autoveicoli     | nd                          | nd           | nd            | nd                   | nd            | nd                   | nd                 |
| - Altri mezzi trasp.      | nd                          | nd           | nd            | nd                   | nd            | nd                   | nd                 |
| Alimentari                | 387                         | 25,9         | 54,0          | 22,1                 | 46,0          | 48,0                 | 0,12               |
| - Alimentari di base      | 387                         | 25,9         | 54,0          | 22,1                 | 46,0          | 48,0                 | 0,12               |
| - Bevande e altri alim.   | nd                          | nd           | nd            | nd                   | nd            | nd                   | nd                 |
| Industrie tessili         | 241                         | 20,6         | 59,7          | 13,9                 | 40,3          | 34,5                 | 0,14               |
| Pelli e cuoio             | nd                          | nd           | nd            | nd                   | nd            | nd                   | nd                 |
| Calz.abbigl.bianc.casa    | nd                          | nd           | nd            | nd                   | nd            | nd                   | nd                 |
| Legno, mobili in legno    | 581                         | 57,8         | 62,0          | 35,5                 | 38,0          | 93,3                 | 0,16               |
| Carta, stampa, editoria   | 223                         | 32,8         | 50,2          | 32,6                 | 49,8          | 65,4                 | 0,29               |
| Gomma e plastica          | 126                         | 12,8         | 48,3          | 13,7                 | 51,7          | 26,5                 | 0,21               |
| Manifatturiere diverse    | nd                          | nd           | nd            | nd                   | nd            | nd                   | nd                 |
| <b>T O T A L E</b>        | <b>8.267</b>                | <b>882,8</b> | <b>34,2</b>   | <b>1697,3</b>        | <b>65,8</b>   | <b>2580,1</b>        | <b>0,31</b>        |

DATI DESCRITTIVI DEL CAMPIONE DI IMPRESE IN ESAME: IV TRIMESTRE 2005

PROVINCIA DI TRIESTE

| SETTORI                   | FATTURATO (Milioni di Euro) |              |               |                      |               |                      |                    |
|---------------------------|-----------------------------|--------------|---------------|----------------------|---------------|----------------------|--------------------|
|                           | OCCUPATI                    | INTERNO      |               | ESTERO               |               | TOTALE FATTURATO     | TOTALE PER ADDETTO |
|                           |                             | (N.)         | (Mil.di Euro) | % sul tot. fatturato | (Mil.di Euro) | % sul tot. fatturato | (Mil.di Euro)      |
| Petrolio                  | nd                          | nd           | nd            | nd                   | nd            | nd                   | nd                 |
| Prod.l.trasf. metalli     | nd                          | nd           | nd            | nd                   | nd            | nd                   | nd                 |
| Estr.minerali non met.    | nd                          | nd           | nd            | nd                   | nd            | nd                   | nd                 |
| Lav.minerali non met.     | 84                          | 10,7         | 98,2          | 0,2                  | 1,8           | 10,9                 | 0,13               |
| Ind. chimiche e affini    | nd                          | nd           | nd            | nd                   | nd            | nd                   | nd                 |
| - industrie chimiche      | nd                          | nd           | nd            | nd                   | nd            | nd                   | nd                 |
| - prod. fibre art. e sin. | nd                          | nd           | nd            | nd                   | nd            | nd                   | nd                 |
| Industrie meccaniche      | 1.973                       | 162,3        | 38,9          | 254,9                | 61,1          | 417,2                | 0,21               |
| - Costr. prodot. in met.  | 47                          | 5,3          | 94,6          | 0,3                  | 5,4           | 5,6                  | 0,12               |
| - Costr.instal.macchine   | 1.147                       | 115,0        | 57,6          | 84,6                 | 42,4          | 199,6                | 0,17               |
| - Macchine per ufficio    | nd                          | nd           | nd            | nd                   | nd            | nd                   | nd                 |
| - Mat.eletr.elettron.     | 779                         | 42,0         | 19,8          | 170,0                | 80,2          | 212,0                | 0,27               |
| - Strum. prec. med.chir.  | nd                          | nd           | nd            | nd                   | nd            | nd                   | nd                 |
| Mezzi di trasporto        | 12                          | 1,5          | 42,9          | 2,0                  | 57,1          | 3,5                  | 0,29               |
| - Costruz.autoveicoli     | nd                          | nd           | nd            | nd                   | nd            | nd                   | nd                 |
| - Altri mezzi trasp.      | 12                          | 1,5          | 42,9          | 2,0                  | 57,1          | 3,5                  | 0,29               |
| Alimentari                | 665                         | 244,6        | 73,3          | 88,9                 | 26,7          | 333,5                | 0,50               |
| - Alimentari di base      | nd                          | nd           | nd            | nd                   | nd            | nd                   | nd                 |
| - Bevande e altri alim.   | 665                         | 244,6        | 73,3          | 88,9                 | 26,7          | 333,5                | 0,50               |
| Industrie tessili         | 257                         | 15,0         | 100,0         | 0,0                  | 0,0           | 15,0                 | 0,06               |
| Pelli e cuoio             | nd                          | nd           | nd            | nd                   | nd            | nd                   | nd                 |
| Calz.abbigl.bianc.casa    | nd                          | nd           | nd            | nd                   | nd            | nd                   | nd                 |
| Legno, mobili in legno    | 136                         | 18,7         | 68,8          | 8,5                  | 31,3          | 27,2                 | 0,20               |
| Carta, stampa, editoria   | 567                         | 87,6         | 40,0          | 131,2                | 60,0          | 218,8                | 0,39               |
| Gomma e plastica          | nd                          | nd           | nd            | nd                   | nd            | nd                   | nd                 |
| Manifatturiere diverse    | nd                          | nd           | nd            | nd                   | nd            | nd                   | nd                 |
| <b>TOTALE</b>             | <b>3.694</b>                | <b>540,4</b> | <b>52,7</b>   | <b>485,7</b>         | <b>47,3</b>   | <b>1026,1</b>        | <b>0,28</b>        |

DATI DESCRITTIVI DEL CAMPIONE DI IMPRESE IN ESAME: IV TRIMESTRE 2005

PROVINCIA DI UDINE

| SETTORI                   | FATTURATO (Milioni di Euro) |               |               |                      |               |                      |                    |
|---------------------------|-----------------------------|---------------|---------------|----------------------|---------------|----------------------|--------------------|
|                           | OCCUPATI                    | INTERNO       |               | ESTERO               |               | TOTALE FATTURATO     | TOTALE PER ADDETTO |
|                           |                             | (N.)          | (Mil.di Euro) | % sul tot. fatturato | (Mil.di Euro) | % sul tot. fatturato | (Mil.di Euro)      |
| Petrolio                  | nd                          | nd            | nd            | nd                   | nd            | nd                   | nd                 |
| Prod.l trasf. metalli     | 995                         | 382,0         | 59,9          | 256,0                | 40,1          | 638,0                | 0,64               |
| Estr.minerali non met.    | nd                          | nd            | nd            | nd                   | nd            | nd                   | nd                 |
| Lav.minerali non met.     | 328                         | 62,0          | 72,1          | 24,0                 | 27,9          | 86,0                 | 0,26               |
| Ind. chimiche e affini    | 435                         | 69,0          | 63,3          | 40,0                 | 36,7          | 109,0                | 0,25               |
| - industrie chimiche      | 435                         | 69,0          | 63,3          | 40,0                 | 36,7          | 109,0                | 0,25               |
| - prod. fibre art. e sin. | nd                          | nd            | nd            | nd                   | nd            | nd                   | nd                 |
| Industrie meccaniche      | 5.111                       | 192,0         | 24,5          | 591,0                | 75,5          | 783,0                | 0,15               |
| - Costr. prodot. in met.  | 1.138                       | 70,0          | 45,5          | 84,0                 | 54,5          | 154,0                | 0,14               |
| - Costr.instal.macchine   | 3.429                       | 88,0          | 15,8          | 470,0                | 84,2          | 558,0                | 0,16               |
| - Macchine per ufficio    | nd                          | nd            | nd            | nd                   | nd            | nd                   | nd                 |
| - Mat.eletr.elettron.     | 513                         | 27,0          | 42,9          | 36,0                 | 57,1          | 63,0                 | 0,12               |
| - Strum. prec. med.chir.  | 31                          | 7,0           | 87,5          | 1,0                  | 12,5          | 8,0                  | 0,26               |
| Mezzi di trasporto        | 908                         | 56,0          | 40,3          | 83,0                 | 59,7          | 139,0                | 0,15               |
| - Costruz.autoveicoli     | 908                         | 56,0          | 40,3          | 83,0                 | 59,7          | 139,0                | 0,15               |
| - Altri mezzi trasp.      | nd                          | nd            | nd            | nd                   | nd            | nd                   | nd                 |
| Alimentari                | 1.000                       | 155,0         | 92,3          | 13,0                 | 7,7           | 168,0                | 0,17               |
| - Alimentari di base      | 965                         | 143,0         | 92,9          | 11,0                 | 7,1           | 154,0                | 0,16               |
| - Bevande e altri alim.   | 35                          | 12,0          | 85,7          | 2,0                  | 14,3          | 14,0                 | 0,40               |
| Industrie tessili         | 48                          | 3,0           | 37,5          | 5,0                  | 62,5          | 8,0                  | 0,17               |
| Pelli e cuoio             | 303                         | 40,0          | 100,0         | 0,0                  | 0,0           | 40,0                 | 0,13               |
| Calz.abbigl.bianc.casa    | 150                         | 12,0          | 100,0         | 0,0                  | 0,0           | 12,0                 | 0,08               |
| Legno, mobili in legno    | 2.654                       | 411,0         | 57,8          | 300,0                | 42,2          | 711,0                | 0,27               |
| Carta, stampa, editoria   | 659                         | 109,0         | 72,2          | 42,0                 | 27,8          | 151,0                | 0,23               |
| Gomma e plastica          | 51                          | 10,0          | 58,8          | 7,0                  | 41,2          | 17,0                 | 0,33               |
| Manifatturiere diverse    | nd                          | nd            | nd            | nd                   | nd            | nd                   | nd                 |
| <b>T O T A L E</b>        | <b>12.642</b>               | <b>1501,0</b> | <b>52,4</b>   | <b>1361,0</b>        | <b>47,6</b>   | <b>2862,0</b>        | <b>0,23</b>        |



3.1. ANDAMENTO DEI CONSUNTIVI I TRIMESTRE 2003 – IV TRIMESTRE 2005  
VARIAZIONI % CONGIUNTURALI E TENDENZIALI

VARIAZIONI % CONGIUNTURALI

VARIAZIONI % TENDENZIALI

# ANDAMENTO DEI CONSUNTIVI I TRIMESTRE 2003 - IV TRIMESTRE 2005

## VARIAZIONI % CONGIUNTURALI

### PRODUZIONE

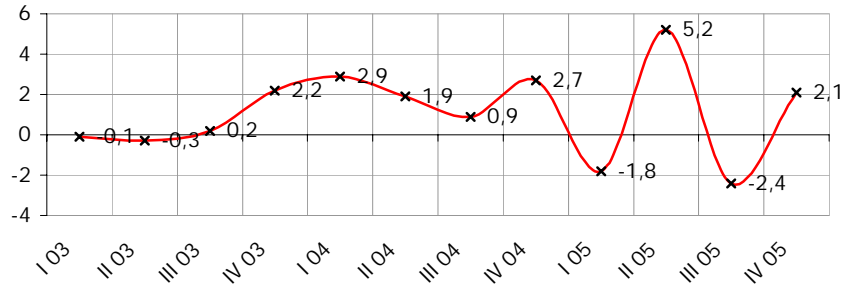

### TOTALE VENDITE

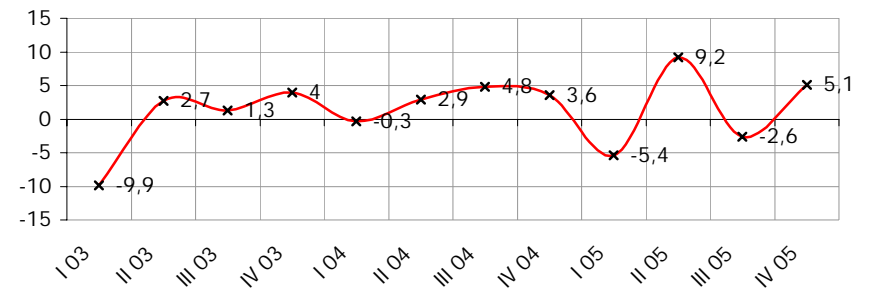

### VENDITE ITALIA

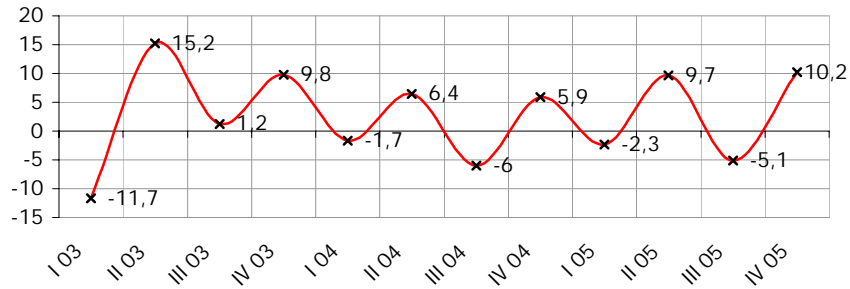

### VENDITE ESTERO

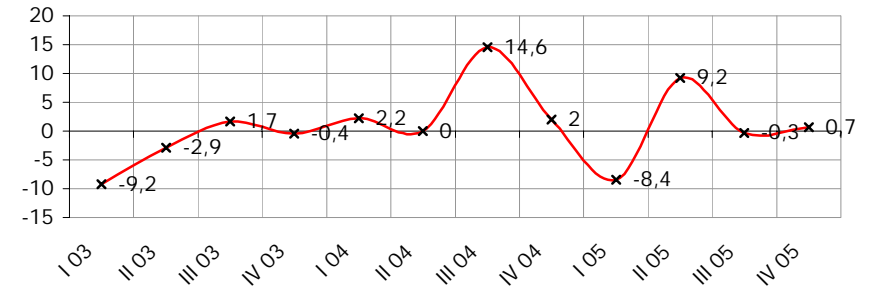

### OCCUPAZIONE

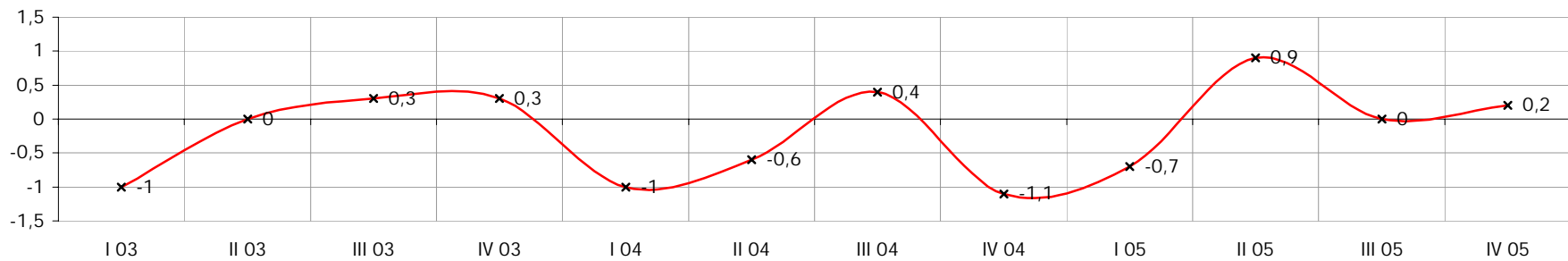



## ANDAMENTO DEI CONSUNTIVI I TRIMESTRE 2003 - IV TRIMESTRE 2005

### VARIAZIONI % TENDENZIALI

PRODUZIONE

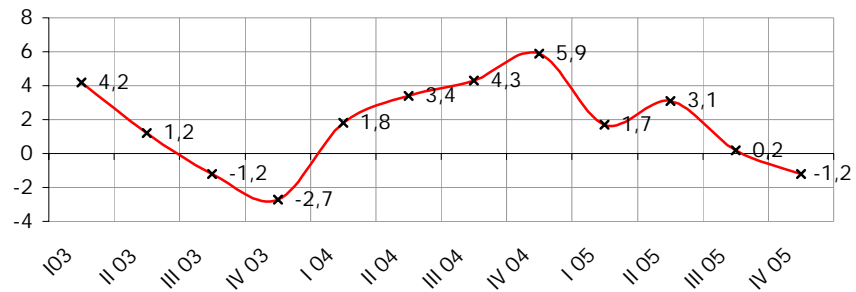

TOTALE VENDITE

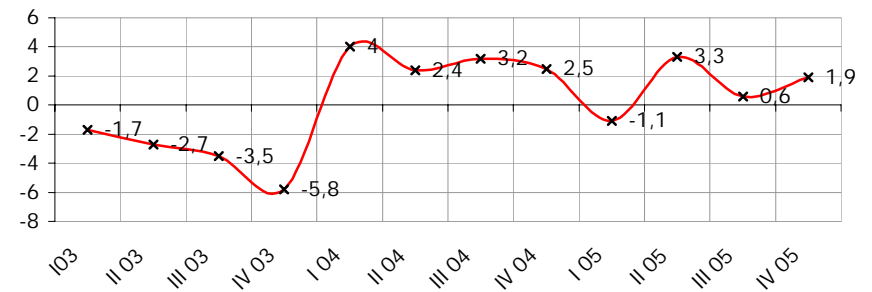

VENDITE ITALIA

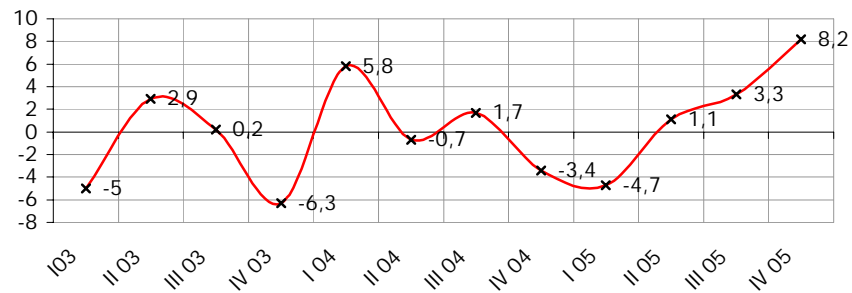

VENDITE ESTERO

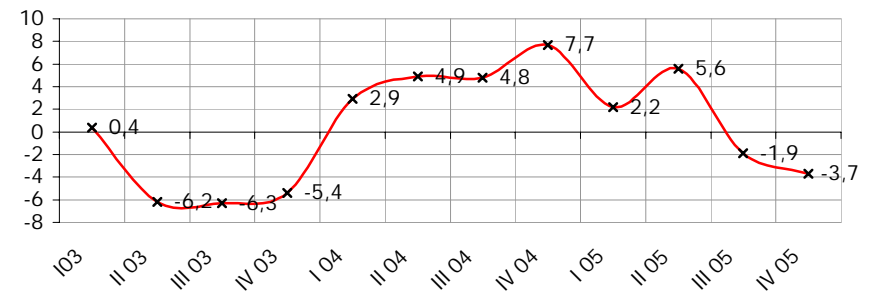

3.2. DATI CONSUNTIVI DEL IV TRIMESTRE 2005  
DATI REGIONALI E TOTALI PROVINCIALI

CONSUNTIVI IV TRIMESTRE – TOTALE REGIONE (I)

CONSUNTIVI IV TRIMESTRE – TOTALE REGIONE (II)

CONSUNTIVI IV TRIMESTRE – QUADRO DI SINTESI

CONSUNTIVO IV TRIMESTRE – PRODUZIONE

CONSUNTIVO IV TRIMESTRE – VENDITE TOTALI

CONSUNTIVO IV TRIMESTRE – VENDITE ITALIA

CONSUNTIVO IV TRIMESTRE – VENDITE ESTERO

TOTALE REGIONE: ANDAMENTO DEI CONSUNTIVI – QUADRO DI SINTESI

CONSUNTIVI IV TRIMESTRE 2005

TOTALE REGIONE

| SETTORI                   | PRODUZIONE |             | VENDITE %  |            |             |            |            |             | NUOVI ORDINI |            | PRODUZIONE | OCCUPATI    |
|---------------------------|------------|-------------|------------|------------|-------------|------------|------------|-------------|--------------|------------|------------|-------------|
|                           | %          |             | TOTALE     |            | ITALIA      |            | ESTERO     |             | %            |            | ASSICURATA | %           |
|                           | (c)        | (t)         | (c)        | (t)        | (c)         | (t)        | (c)        | (t)         | (c)          | (t)        | n. giorni  | (c)         |
| Petrolio                  | nd         | nd          | nd         | nd         | nd          | nd         | nd         | nd          | nd           | nd         | nd         | nd          |
| Prod.I trasf. metalli     | 5,2        | -9,9        | 15,4       | 4,7        | 21,1        | 10,9       | 7,2        | -4,4        | 6,4          | 13,4       | 29         | 1,90        |
| Estr.minerali non met.    | nd         | nd          | 0,0        | -30,0      | 0,0         | -30,0      | nd         | nd          | 10,0         | 5,0        | nd         | -20,00      |
| Lav.minerali non met.     | -0,4       | -0,3        | 3,9        | 2,6        | 5,0         | 3,0        | 0,2        | 0,9         | 2,3          | 3,3        | 48         | 0,70        |
| Ind. chimiche e affini    | 2,1        | -0,6        | -0,2       | -0,1       | 3,2         | 1,7        | -6,0       | -4,3        | 3,1          | 3,4        | 29         | -3,30       |
| - industrie chimiche      | 2,1        | -0,6        | -0,2       | -0,1       | 3,2         | 1,7        | -6,0       | -4,3        | 3,1          | 3,4        | 29         | -3,30       |
| - prod. fibre art. e sin. | nd         | nd          | nd         | nd         | nd          | nd         | nd         | nd          | nd           | nd         | nd         | nd          |
| Industrie meccaniche      | 3,7        | -0,7        | 2,8        | 1,3        | 9,4         | 14,7       | 0,2        | -4,7        | 21,6         | 19,1       | 53         | 0,50        |
| - Costr. prodot. in met.  | 5,4        | 3,3         | 10,8       | 11,2       | 3,9         | -2,6       | 17,9       | 25,1        | 11,9         | 12,6       | 75         | -0,60       |
| - Costr.instal.macchine   | 3,1        | -1,5        | 1,4        | -1,2       | 13,8        | 18,2       | -2,9       | -8,1        | 31,7         | 25,6       | 31         | 1,10        |
| - Macchine per ufficio    | 0,0        | 0,0         | -15,0      | -25,0      | -1,3        | -12,0      | -35,0      | -35,0       | 2,3          | 1,2        | 85         | -6,90       |
| - Mat.eletr.elettron.     | 6,5        | -3,1        | +0,6       | 4,0        | 0,7         | 56,2       | 4,3        | -17,6       | 6,0          | 10,4       | 59         | 1,10        |
| - Strum. prec. med.chir.  | -13,0      | 20,0        | -13,0      | 20,0       | -13,0       | 20,0       | -13,0      | 20,0        | -3,0         | 12,0       | 30         | 0,00        |
| Mezzi di trasporto        | -3,1       | -8,0        | -0,4       | 2,2        | -0,5        | 1,9        | 0,0        | 2,6         | 0,0          | 0,0        | 35         | -7,40       |
| - Costruz.autoveicoli     | -0,1       | -5,1        | 2,3        | 1,6        | 6,0         | 0,0        | 0,0        | 2,7         | 0,0          | 0,0        | 35         | -8,40       |
| - Altri mezzi trasp.      | -6,8       | -11,7       | -3,9       | 2,9        | -4,0        | 3,0        | 0,0        | 0,0         | 0,0          | 0,0        | nd         | -1,70       |
| Alimentari                | -5,6       | 1,6         | 18,7       | 3,5        | 20,1        | 3,4        | 13,5       | 3,9         | 9,0          | 1,1        | 55         | 1,30        |
| - Alimentari di base      | 1,6        | 4,9         | 0,0        | 2,1        | -0,3        | 3,3        | 0,8        | -2,3        | 2,4          | 1,3        | 64         | 0,00        |
| - Bevande e altri alim.   | -10,2      | -0,5        | 31,9       | 4,5        | 35,7        | 3,5        | 20,3       | 7,2         | 13,7         | 0,9        | 43         | 4,20        |
| Industrie tessili         | 18,9       | -6,4        | 7,9        | 23,4       | 16,1        | 35,1       | -15,8      | -10,8       | 15,9         | 2,3        | 25         | -0,70       |
| Pelli e cuoio             | -8,0       | -22,0       | 17,0       | -2,0       | 17,0        | -2,0       | nd         | nd          | 20,0         | -8,0       | 60         | -4,00       |
| Calz.abbigl.bianc.casa    | -15,0      | -20,0       | -15,0      | -20,0      | -15,0       | -20,0      | nd         | nd          | -15,0        | -20,0      | nd         | -3,00       |
| Legno, mobili in legno    | -1,7       | -0,6        | 2,3        | -0,8       | 4,0         | 4,5        | -0,2       | -7,5        | 1,8          | 1,9        | 31         | 1,50        |
| Carta, stampa, editoria   | 6,2        | 8,9         | 2,2        | 2,9        | 5,6         | 2,5        | -3,5       | 3,0         | 4,7          | 1,2        | 53         | -0,40       |
| Gomma e plastica          | -5,8       | 0,7         | -11,5      | 16,5       | -11,2       | 6,7        | -11,9      | 27,4        | 4,3          | 6,5        | 30         | -2,70       |
| Manifatturiere diverse    | nd         | nd          | nd         | nd         | nd          | nd         | nd         | nd          | nd           | nd         | nd         | nd          |
| <b>T O T A L E</b>        | <b>2,1</b> | <b>-1,2</b> | <b>5,1</b> | <b>1,9</b> | <b>10,2</b> | <b>8,2</b> | <b>0,7</b> | <b>-3,7</b> | <b>11,4</b>  | <b>9,8</b> | <b>43</b>  | <b>0,20</b> |

(c) = variazione congiunturale

(t) = variazione tendenziale

CONSUNTIVI IV TRIMESTRE 2005

TOTALE REGIONE

| SETTORI                   | PREZZI DEI MATERIALI % |            | PREZZI DEI PROD. FINITI % |            | SCORTE PRODOTTI FINITI (% risposte) |           |          |          | UTILIZZAZIONE IMPIANTI |
|---------------------------|------------------------|------------|---------------------------|------------|-------------------------------------|-----------|----------|----------|------------------------|
|                           | (c)                    | (t)        | (c)                       | (t)        | (E)                                 | (A)       | (S)      | (N)      | (%)                    |
| Petrolio                  | nd                     | nd         | nd                        | nd         | nd                                  | nd        | nd       | nd       | nd                     |
| Prod.I trasf. metalli     | -11,7                  | -6,3       | 0,7                       | 0,6        | 64                                  | 36        | 0        | 0        | 85,0                   |
| Estr.minerali non met.    | 0,0                    | 0,0        | 0,0                       | 20,0       | 0                                   | 0         | 0        | 100      | 50,0                   |
| Lav.minerali non met.     | 0,7                    | 4,0        | 0,3                       | 1,6        | 23                                  | 74        | 3        | 0        | 85,4                   |
| Ind. chimiche e affini    | 3,5                    | 13,5       | -0,6                      | -1,7       | 0                                   | 99        | 1        | 0        | 77,4                   |
| - industrie chimiche      | 3,5                    | 13,5       | -0,6                      | -1,7       | 0                                   | 99        | 1        | 0        | 77,4                   |
| - prod. fibre art. e sin. | nd                     | nd         | nd                        | nd         | nd                                  | nd        | nd       | nd       | nd                     |
| Industrie meccaniche      | 1,2                    | 2,4        | -0,5                      | 2,7        | 4                                   | 86        | 7        | 3        | 86,3                   |
| - Costr. prodot. in met.  | 2,7                    | 0,7        | -0,4                      | 4,9        | 5                                   | 85        | 0        | 10       | 83,5                   |
| - Costr.instal.macchine   | 0,6                    | 5,0        | -0,7                      | 3,2        | 4                                   | 87        | 8        | 1        | 87,9                   |
| - Macchine per ufficio    | 0,0                    | -7,0       | 0,0                       | -16,0      | 0                                   | 100       | 0        | 0        | 75,0                   |
| - Mat.eletr.eletron.      | 0,8                    | -4,0       | 0,0                       | -1,8       | 5                                   | 83        | 12       | 0        | 79,8                   |
| - Strum. prec. med.chir.  | 0,0                    | 0,0        | 0,0                       | 0,0        | 0                                   | 0         | 0        | 100      | 89,0                   |
| Mezzi di trasporto        | -0,7                   | 0,8        | 0,0                       | 0,0        | 73                                  | 27        | 0        | 0        | 72,5                   |
| - Costruz.autoveicoli     | -0,7                   | 0,8        | 0,0                       | 0,0        | 74                                  | 26        | 0        | 0        | 73,3                   |
| - Altri mezzi trasp.      | 0,0                    | 0,0        | 0,0                       | 0,0        | 0                                   | 100       | 0        | 0        | 35,0                   |
| Alimentari                | 0,8                    | 2,1        | -0,1                      | 1,7        | 14                                  | 84        | 0        | 2        | 72,7                   |
| - Alimentari di base      | 0,8                    | 2,3        | 0,3                       | -0,3       | 28                                  | 66        | 0        | 5        | 80,5                   |
| - Bevande e altri alim.   | 0,8                    | 2,0        | -0,5                      | 3,6        | 4                                   | 96        | 0        | 0        | 67,2                   |
| Industrie tessili         | 0,4                    | 0,7        | -4,2                      | -7,7       | 44                                  | 36        | 0        | 20       | 76,4                   |
| Pelli e cuoio             | 0,0                    | 0,0        | 0,0                       | 0,0        | 0                                   | 100       | 0        | 0        | 80,0                   |
| Calz.abbigl.bianc.casa    | 0,0                    | 0,0        | 0,0                       | 3,0        | 0                                   | 100       | 0        | 0        | 70,0                   |
| Legno, mobili in legno    | 0,1                    | 3,6        | 0,0                       | 2,6        | 5                                   | 80        | 0        | 15       | 80,4                   |
| Carta, stampa, editoria   | 3,1                    | 5,5        | 0,8                       | 0,6        | 71                                  | 28        | 0        | 0        | 88,5                   |
| Gomma e plastica          | 10,9                   | 3,7        | 5,2                       | 0,2        | 0                                   | 100       | 0        | 0        | 78,4                   |
| Manifatturiere diverse    | nd                     | nd         | nd                        | nd         | nd                                  | nd        | nd       | nd       | nd                     |
| <b>T O T A L E</b>        | <b>-0,3</b>            | <b>2,1</b> | <b>-0,1</b>               | <b>1,8</b> | <b>18</b>                           | <b>74</b> | <b>4</b> | <b>4</b> | <b>83,5</b>            |

(c) = variazione congiunturale

(E) = esuberanti

(S) = scarse

(t) = variazione tendenziale

(A) = adeguate

(N) = non si tengono

CONSUNTIVI IV TRIMESTRE 2005

QUADRO DI SINTESI

|  | GORIZIA | PORDENONE | TRIESTE | UDINE | TOT.REGIONE |
|--|---------|-----------|---------|-------|-------------|
| <b>PRODUZIONE</b>                          |         |           |         |       |             |
| var. % congiunturale                       | -3,4    | 3,4       | 3,0     | 1,7   | 2,1         |
| var. % tendenziale                         | -2,9    | -3,0      | 3,1     | -0,8  | -1,2        |
| <b>VENDITE TOTALE</b>                      |         |           |         |       |             |
| var. % congiunturale                       | -0,3    | 2,5       | 14,1    | 5,3   | 5,1         |
| var. % tendenziale                         | -1,3    | 0,5       | 5,8     | 2,4   | 1,9         |
| <b>VENDITE ITALIA</b>                      |         |           |         |       |             |
| var. % congiunturale                       | 3,1     | 10,1      | 24,9    | 6,9   | 10,2        |
| var. % tendenziale                         | 0,7     | 10,7      | 21,4    | 4,0   | 8,2         |
| <b>VENDITE ESTERO</b>                      |         |           |         |       |             |
| var. % congiunturale                       | -11,2   | -1,3      | 4,4     | 3,3   | 0,7         |
| var. % tendenziale                         | -6,8    | -4,7      | -11,3   | 0,6   | -3,7        |
| <b>NUOVI ORDINI</b>                        |         |           |         |       |             |
| var. % congiunturale                       | 6,3     | 7,0       | 40,3    | 3,8   | 11,4        |
| var. % tendenziale                         | 3,6     | 16,1      | 17,9    | 5,1   | 9,8         |
| <b>PREZZI DEI MATERIALI</b>                |         |           |         |       |             |
| var. % congiunturale                       | 0,1     | 0,9       | 1,6     | -1,5  | -0,3        |
| var. % tendenziale                         | 1,7     | 1,6       | -0,2    | 3,2   | 2,1         |
| <b>PRODOTTI FINITI</b>                     |         |           |         |       |             |
| var. % congiunturale                       | -1,0    | -0,7      | 0,3     | 0,2   | -0,1        |
| var. % tendenziale                         | -0,2    | 1,7       | 2,1     | 2,1   | 1,8         |
| <b>SCORTE PRODOTTI FINITI (% risposte)</b> |         |           |         |       |             |
| esuberanti                                 | 6       | 9         | 23      | 27    | 18          |
| adeguate                                   | 91      | 89        | 56      | 65    | 74          |
| scarse                                     | 0       | 0         | 19      | 2     | 4           |
| non si tengono                             | 3       | 2         | 2       | 6     | 4           |
| <b>UTILIZZO IMPIANTI</b>                   |         |           |         |       |             |
| grado utilizzazione                        | 79,2    | 86,5      | 79,1    | 83,0  | 83,5        |
| <b>PRODUZIONE ASSICURATA</b>               |         |           |         |       |             |
| giorni di produz.                          | 44      | 49        | 69      | 35    | 43          |
| <b>OCCUPAZIONE</b>                         |         |           |         |       |             |
| num. fine periodo (*)                      | 2493    | 8267      | 3694    | 12642 | 27096       |
| variaz. congiunt.                          | 1,1     | -1,2      | 6,2     | -0,9  | 0,2         |

(\*) il numero è indicativo della consistenza del campione

CONSUNTIVO IV TRIMESTRE 2005 - PRODUZIONE

|             | variazione %<br>congiunturale | variazione %<br>tendenziale |
|-------------|-------------------------------|-----------------------------|
| GORIZIA     | -3,4                          | -2,9                        |
| PORDENONE   | 3,4                           | -3,0                        |
| TRIESTE     | 3                             | 3,1                         |
| UDINE       | 1,7                           | -0,8                        |
| TOT.REGIONE | <b>2,1</b>                    | <b>-1,2</b>                 |

■ - var. congiunturale    □ - var. tendenziale

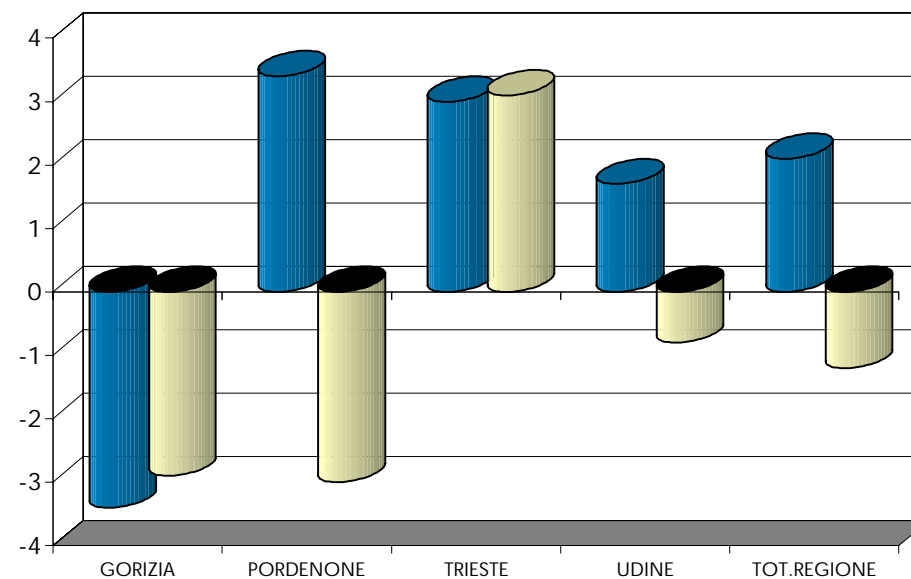

CONSUNTIVO IV TRIMESTRE 2005 - VENDITE TOTALI

|             | variazione %<br>congiunturale | variazione %<br>tendenziale |
|-------------|-------------------------------|-----------------------------|
| GORIZIA     | -0,3                          | -1,3                        |
| PORDENONE   | 2,5                           | 0,5                         |
| TRIESTE     | 14,1                          | 5,8                         |
| UDINE       | 5,3                           | 2,4                         |
| TOT.REGIONE | <b>5,1</b>                    | <b>1,9</b>                  |

■ - var. congiunturale    ■ - var. tendenziale

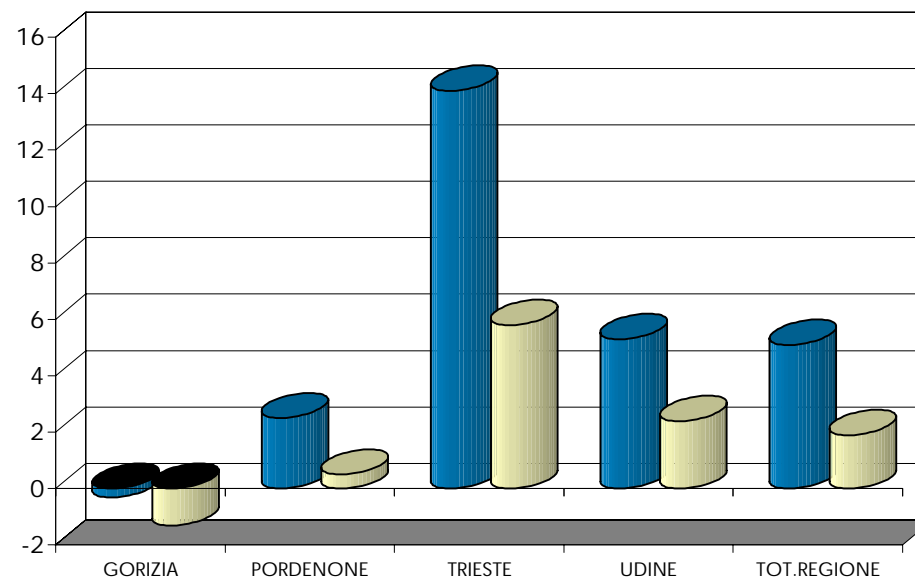

CONSUNTIVO IV TRIMESTRE 2005 - VENDITE ITALIA

|             | variazione %<br>congiunturale | variazione %<br>tendenziale |
|-------------|-------------------------------|-----------------------------|
| GORIZIA     | 3,1                           | 0,7                         |
| PORDENONE   | 10,1                          | 10,7                        |
| TRIESTE     | 24,9                          | 21,4                        |
| UDINE       | 6,9                           | 4                           |
| TOT.REGIONE | <b>10,2</b>                   | <b>8,2</b>                  |

■ - var. congiunturale    ■ - var. tendenziale

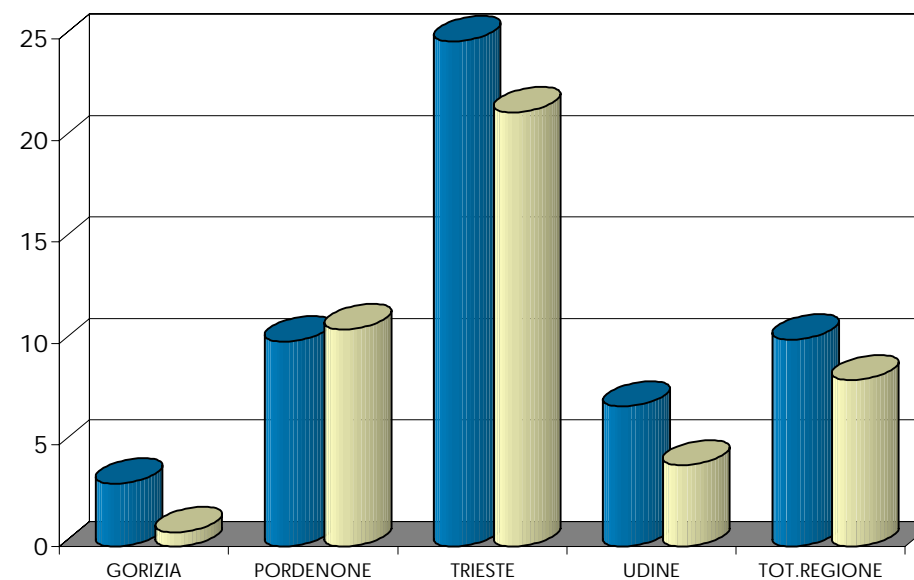



CONSUNTIVO IV TRIMESTRE 2005 - VENDITE ESTERO

|             | variazione %<br>congiunturale | variazione %<br>tendenziale |
|-------------|-------------------------------|-----------------------------|
| GORIZIA     | -11,2                         | -6,8                        |
| PORDENONE   | -1,3                          | -4,7                        |
| TRIESTE     | 4,4                           | -11,3                       |
| UDINE       | 3,3                           | 0,6                         |
| TOT.REGIONE | <b>0,7</b>                    | <b>-3,7</b>                 |

■ - var. congiunturale    ■ - var. tendenziale

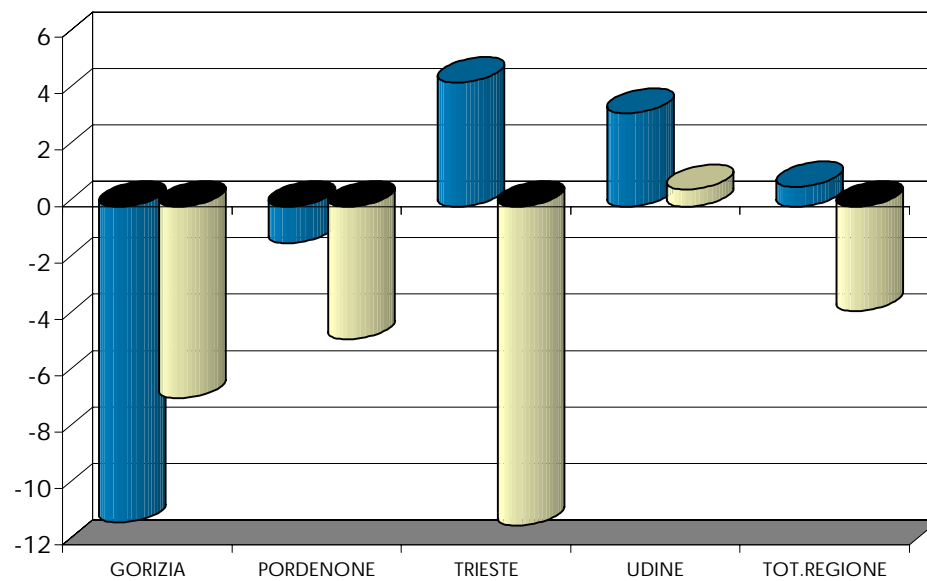

TOTALE REGIONE: ANDAMENTO DEI CONSUNTIVI - QUADRO DI SINTESI

|                            | I trimestre 2005 | II trimestre 2005 | III trimestre 2005 | IV trimestre 2005 |
|----------------------------|------------------|-------------------|--------------------|-------------------|
| <b>PRODUZIONE</b>          |                  |                   |                    |                   |
| - var. % congiunturale     | -1,8             | 5,2               | -2,4               | 2,1               |
| - var. % tendenziale       | 1,7              | 3,1               | 0,2                | -1,2              |
| <b>VENDITE TOTALE</b>      |                  |                   |                    |                   |
| - var. % congiunturale     | -5,4             | 9,2               | -2,6               | 5,1               |
| - var. % tendenziale       | -1,1             | 3,3               | 0,6                | 1,9               |
| <b>VENDITE ITALIA</b>      |                  |                   |                    |                   |
| - var. % congiunturale     | -2,3             | 9,7               | -5,1               | 10,2              |
| - var. % tendenziale       | -4,7             | 1,1               | 3,3                | 8,2               |
| <b>VENDITE ESTERO</b>      |                  |                   |                    |                   |
| - var. % congiunturale     | -8,4             | 9,2               | -0,3               | 0,7               |
| - var. % tendenziale       | 2,2              | 5,6               | -1,9               | -3,7              |
| <b>NUOVI ORDINI</b>        |                  |                   |                    |                   |
| - var. % congiunturale     | 0,6              | 3,8               | 0,6                | 11,4              |
| - var. % tendenziale       | 3,6              | 3,1               | 6,3                | 9,8               |
| <b>SCORTE (% risposte)</b> |                  |                   |                    |                   |
| - esuberanti               | 21               | 25                | 16                 | 18                |
| - adeguate                 | 74               | 69                | 73                 | 74                |
| - scarse                   | 0                | 1                 | 6                  | 4                 |
| - non si tengono           | 5                | 5                 | 5                  | 4                 |
| <b>UTILIZZO IMPIANTI</b>   |                  |                   |                    |                   |
| - grado utilizzazione      | 83,5             | 83,2              | 82,6               | 83,5              |
| <b>OCCUPAZIONE</b>         |                  |                   |                    |                   |
| - variaz. congiunt.        | -0,7             | 0,9               | 0                  | 0,2               |

3.3. DATI DI PREVISIONE PER IL I TRIMESTRE 2006  
DATI REGIONALI E TOTALI PROVINCIALI

PREVISIONI I TRIMESTRE 2006 – TOTALE REGIONE

PREVISIONI I TRIMESTRE 2006 – SITUAZIONE PER PROVINCIA

TOTALE REGIONE: ANDAMENTO DELLE PREVISIONI – QUADRO DI SINTESI

## PREVISIONI I TRIMESTRE 2006 (% RISPOSTE)

## TOTALE REGIONE

| SETTORI                  | PRODUZIONE |           |           | DOMANDA INTERNA |           |           | DOMANDA ESTERA |           |          | OCCUPAZIONE |           |           |
|--------------------------|------------|-----------|-----------|-----------------|-----------|-----------|----------------|-----------|----------|-------------|-----------|-----------|
|                          | +          | =         | -         | +               | =         | -         | +              | =         | -        | +           | =         | -         |
| Petrolio                 | nd         | nd        | nd        | nd              | nd        | nd        | nd             | nd        | nd       | nd          | nd        | nd        |
| Prod.I trasf. metalli    | 3          | 97        | 0         | 1               | 97        | 2         | 1              | 100       | 0        | 0           | 100       | 0         |
| Estr.minerali non met.   | 0          | 0         | 100       | 0               | 0         | 100       | nd             | nd        | nd       | 0           | 100       | 0         |
| Lav.minerali non met.    | 27         | 65        | 8         | 29              | 63        | 9         | 74             | 26        | 0        | 22          | 73        | 5         |
| Ind. chimiche e affini   | 32         | 67        | 1         | 8               | 92        | 0         | 39             | 61        | 0        | 23          | 77        | 0         |
| - industrie chimiche     | 32         | 67        | 1         | 8               | 92        | 0         | 39             | 61        | 0        | 23          | 77        | 0         |
| - prod.fibre art. e sin. | nd         | nd        | nd        | nd              | nd        | nd        | nd             | nd        | nd       | nd          | nd        | nd        |
| Industrie meccaniche     | 29         | 47        | 25        | 18              | 68        | 14        | 40             | 53        | 7        | 13          | 74        | 14        |
| - Costr. prodot. in met. | 34         | 66        | 0         | 26              | 68        | 6         | 43             | 56        | 1        | 29          | 59        | 12        |
| - Costr. instal macchine | 31         | 29        | 40        | 12              | 68        | 20        | 48             | 43        | 9        | 6           | 79        | 15        |
| - Macchine per ufficio   | 0          | 0         | 100       | 0               | 100       | 0         | 0              | 0         | 100      | 0           | 0         | 100       |
| - Mat.elettr.elettron.   | 10         | 85        | 5         | 23              | 56        | 21        | 3              | 97        | 0        | 7           | 93        | 0         |
| - Strum. prec. med.chir. | 0          | 100       | 0         | 0               | 100       | 0         | 100            | 0         | 0        | 100         | 0         | 0         |
| Mezzi di trasporto       | 0          | 84        | 16        | 0               | 87        | 13        | 0              | 89        | 11       | 0           | 91        | 9         |
| - Costruz.autoveicoli    | 0          | 74        | 26        | 0               | 64        | 36        | 0              | 91        | 9        | 0           | 85        | 16        |
| - Altri mezzi trasp.     | 0          | 97        | 3         | 0               | 99        | 1         | 0              | 0         | 100      | 0           | 100       | 0         |
| Alimentari               | 15         | 79        | 5         | 14              | 77        | 9         | 10             | 75        | 15       | 15          | 67        | 18        |
| - Alimentari di base     | 1          | 91        | 8         | 17              | 66        | 18        | 13             | 49        | 38       | 0           | 63        | 37        |
| - Bevande e altri alim.  | 30         | 68        | 3         | 10              | 90        | 0         | 9              | 92        | 0        | 29          | 71        | 0         |
| Industrie tessili        | 11         | 43        | 46        | 0               | 31        | 69        | 0              | 52        | 48       | 0           | 64        | 36        |
| Pelli e cuoio            | 0          | 100       | 0         | 0               | 100       | 0         | 0              | 0         | 0        | 0           | 0         | 100       |
| Calz.abbigl.bianc.casa   | 100        | 0         | 0         | 100             | 0         | 0         | nd             | nd        | nd       | 0           | 0         | 100       |
| Legno, mobili in legno   | 54         | 44        | 3         | 41              | 57        | 2         | 58             | 42        | 0        | 2           | 95        | 4         |
| Carta, stampa, editoria  | 18         | 81        | 2         | 15              | 80        | 5         | 18             | 81        | 1        | 22          | 78        | 0         |
| Gomma e plastica         | 39         | 61        | 0         | 13              | 52        | 35        | 4              | 96        | 0        | 0           | 100       | 0         |
| Manifatturiere diverse   | nd         | nd        | nd        | nd              | nd        | nd        | nd             | nd        | nd       | nd          | nd        | nd        |
| <b>T O T A L E</b>       | <b>26</b>  | <b>61</b> | <b>13</b> | <b>18</b>       | <b>73</b> | <b>10</b> | <b>34</b>      | <b>61</b> | <b>5</b> | <b>10</b>   | <b>80</b> | <b>10</b> |

## PREVISIONI I TRIMESTRE 2006 (% RISPOSTE)

Situazione per provincia

|                        | GORIZIA | PORDENONE | TRIESTE | UDINE | TOTALE      |
|------------------------|---------|-----------|---------|-------|-------------|
| <b>PRODUZIONE</b>      |         |           |         |       |             |
| - aumento              | 24,5    | 22,9      | 5,8     | 34,0  | <b>25,8</b> |
| - stabile              | 61,6    | 33,5      | 93,9    | 63,7  | <b>61,2</b> |
| - diminuzione          | 14,0    | 43,5      | 0,4     | 2,3   | <b>13,0</b> |
| <b>DOMANDA INTERNA</b> |         |           |         |       |             |
| - aumento              | 10,9    | 15,4      | 0,0     | 25,3  | <b>17,5</b> |
| - stabile              | 78,4    | 60,3      | 94,2    | 70,6  | <b>72,9</b> |
| - diminuzione          | 10,7    | 24,3      | 5,8     | 4,1   | <b>9,6</b>  |
| <b>DOMANDA ESTERA</b>  |         |           |         |       |             |
| - aumento              | 57,4    | 28,3      | 0,1     | 46,5  | <b>34,1</b> |
| - stabile              | 11,6    | 60,6      | 98,8    | 52,5  | <b>60,5</b> |
| - diminuzione          | 31,0    | 11,1      | 1,1     | 1,0   | <b>5,4</b>  |
| <b>OCCUPAZIONE</b>     |         |           |         |       |             |
| - aumento              | 9,3     | 14,4      | 5,6     | 9,7   | <b>10,1</b> |
| - stabile              | 64,4    | 68,8      | 94,0    | 84,4  | <b>80,2</b> |
| - diminuzione          | 26,3    | 16,8      | 0,4     | 5,9   | <b>9,7</b>  |

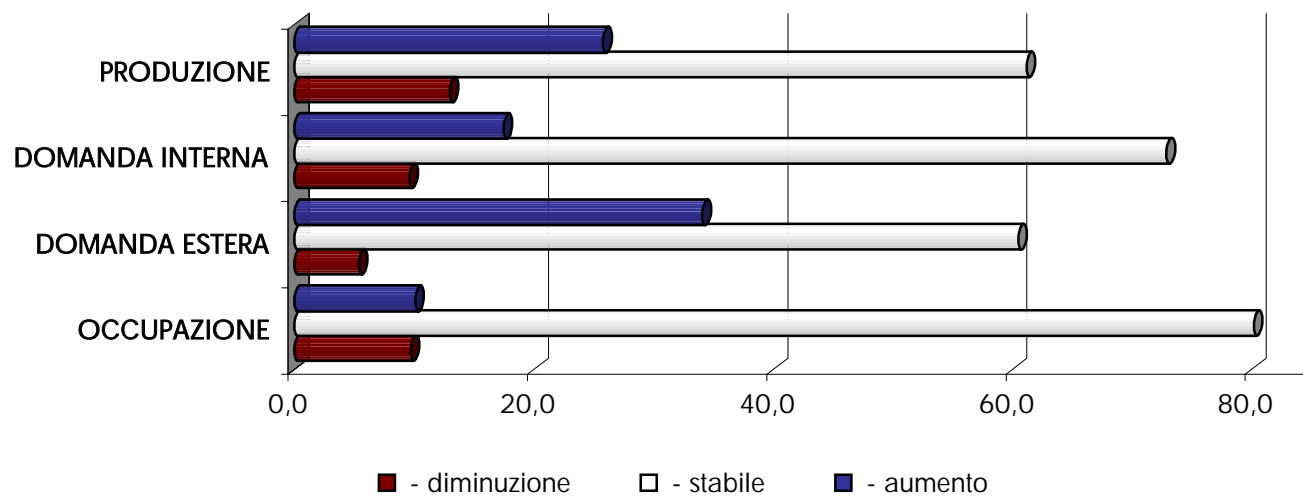

TOTALE REGIONE: ANDAMENTO DELLE PREVISIONI - QUADRO DI SINTESI (% RISPOSTE)

|                 | VARIABILI     | II TRIM. 2005 | III TRIM. 2005 | IV TRIM. 2005 | I TRIM. 2006 |
|-----------------|---------------|---------------|----------------|---------------|--------------|
| PRODUZIONE      | - aumento     | 28,3          | 16,8           | 28,9          | 25,8         |
|                 | - stabile     | 61,2          | 70,2           | 58,1          | 61,2         |
|                 | - diminuzione | 10,5          | 13,0           | 13,0          | 13,0         |
| DOMANDA INTERNA | - aumento     | 32,6          | 15,1           | 22,1          | 17,5         |
|                 | - stabile     | 47,1          | 65,8           | 61,7          | 72,9         |
|                 | - diminuzione | 20,3          | 19,1           | 16,3          | 9,6          |
| DOMANDA ESTERA  | - aumento     | 27,0          | 18,8           | 21,2          | 34,1         |
|                 | - stabile     | 60,9          | 69,7           | 70,7          | 60,5         |
|                 | - diminuzione | 12,1          | 11,4           | 8,1           | 5,4          |
| OCCUPAZIONE     | - aumento     | 9,2           | 5,0            | 7,1           | 10,1         |
|                 | - stabile     | 85,6          | 81,0           | 85,4          | 80,2         |
|                 | - diminuzione | 5,2           | 14,0           | 7,5           | 9,7          |

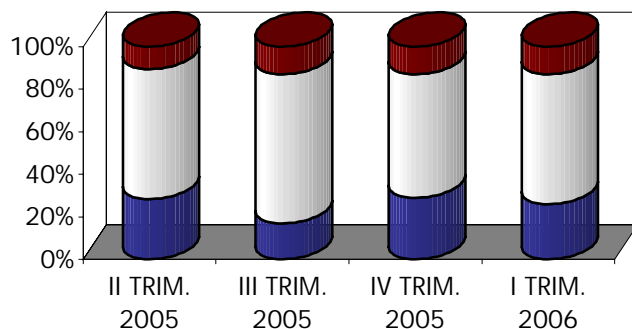

**DOMANDA ESTERA**

**PRODUZIONE**

- - diminuzione
- - stabile
- - aumento

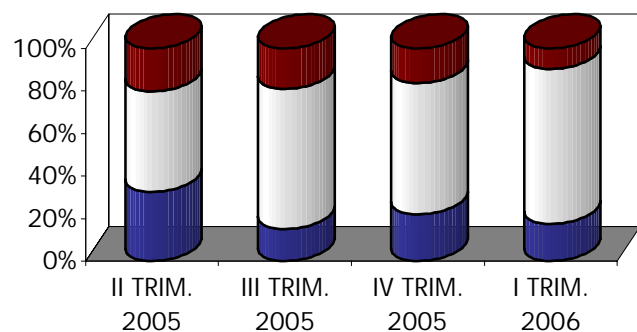
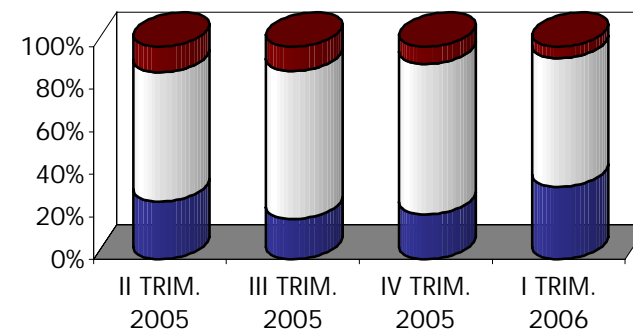

**OCCUPAZIONE**

**DOMANDA INTERNA**

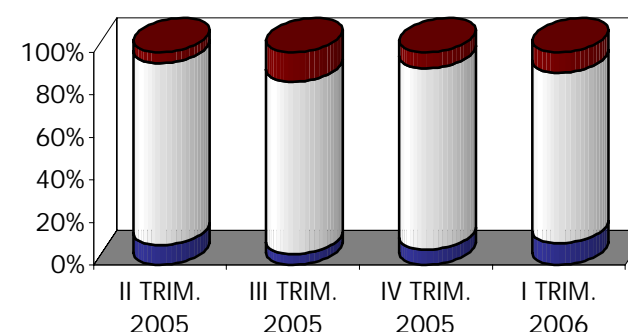

3.4. ALLEGATI STATISTICI PROVINCIALI  
TABELLE PROVINCIALI PER SETTORE - DATI CONSUNTIVI E DI PREVISIONE

CONSUNTIVI IV TRIMESTRE – PROVINCIA DI GORIZIA (I)

CONSUNTIVI IV TRIMESTRE – PROVINCIA DI GORIZIA (II)

CONSUNTIVI IV TRIMESTRE – PROVINCIA DI PORDENONE (I)

CONSUNTIVI IV TRIMESTRE – PROVINCIA DI PORDENONE (II)

CONSUNTIVI IV TRIMESTRE – PROVINCIA DI TRIESTE (I)

CONSUNTIVI IV TRIMESTRE – PROVINCIA DI TRIESTE (II)

CONSUNTIVI IV TRIMESTRE – PROVINCIA DI UDINE (I)

CONSUNTIVI IV TRIMESTRE – PROVINCIA DI UDINE (II)

PREVISIONI I TRIMESTRE – PROVINCIA DI GORIZIA

PREVISIONI I TRIMESTRE – PROVINCIA DI PORDENONE

PREVISIONI I TRIMESTRE – PROVINCIA DI TRIESTE

PREVISIONI I TRIMESTRE – PROVINCIA DI UDINE

| SETTORI                   | PRODUZIONE  |             | VENDITE %   |             |            |            |              |             | NUOVI ORDINI |            | PRODUZIONE | OCCUPATI    |
|---------------------------|-------------|-------------|-------------|-------------|------------|------------|--------------|-------------|--------------|------------|------------|-------------|
|                           | %           |             | TOTALE      |             | ITALIA     |            | ESTERO       |             | %            |            | ASSICURATA | %           |
|                           | (c)         | (t)         | (c)         | (t)         | (c)        | (t)        | (c)          | (t)         | (c)          | (t)        | n. giorni  | (c)         |
| Petrolio                  | nd          | nd          | nd          | nd          | nd         | nd         | nd           | nd          | nd           | nd         | nd         | nd          |
| Prod.l trasf. metalli     | 17,7        | 30,8        | 28,8        | 0,0         | 27,0       | 0,0        | 48,0         | 0,0         | 4,0          | 0,0        | 90         | 0,00        |
| Estr.minerali non met.    | nd          | nd          | 0,0         | -30,0       | 0,0        | -30,0      | nd           | nd          | 10,0         | 5,0        | nd         | -20,00      |
| Lav.minerali non met.     | nd          | -25,0       | -25,0       | -25,0       | -25,0      | -25,0      | nd           | nd          | nd           | nd         | nd         | 9,00        |
| Ind. chimiche e affini    | 3,0         | 3,0         | 3,0         | 3,0         | 0,0        | 0,0        | 4,0          | 4,0         | 3,0          | 4,0        | nd         | 0,00        |
| - industrie chimiche      | 3,0         | 3,0         | 3,0         | 3,0         | 0,0        | 0,0        | 4,0          | 4,0         | 3,0          | 4,0        | nd         | 0,00        |
| - prod. fibre art. e sin. | nd          | nd          | nd          | nd          | nd         | nd         | nd           | nd          | nd           | nd         | nd         | nd          |
| Industrie meccaniche      | 2,6         | 4,8         | 3,2         | -4,7        | 7,3        | 0,2        | -26,7        | -29,4       | 4,2          | 5,3        | 66         | -3,30       |
| - Costr. prodot. in met.  | 3,8         | 4,0         | 10,3        | -0,7        | 10,3       | -0,9       | 9,2          | 20,0        | 4,0          | 4,5        | 32         | -2,50       |
| - Costr.instal.macchine   | 4,4         | 11,0        | 8,3         | 8,8         | -1,8       | 4,7        | 31,5         | 12,9        | 3,8          | 7,0        | 15         | 0,00        |
| - Macchine per ufficio    | 0,0         | 0,0         | -15,0       | -25,0       | -1,3       | -12,0      | -35,0        | -35,0       | 2,3          | 1,2        | 85         | -6,90       |
| - Mat.eletr.elettron.     | 0,0         | 20,0        | 0,0         | 20,0        | 0,0        | 20,0       | nd           | nd          | 10,0         | 20,0       | 60         | 6,00        |
| - Strum. prec. med.chir.  | nd          | nd          | nd          | nd          | nd         | nd         | nd           | nd          | nd           | nd         | nd         | nd          |
| Mezzi di trasporto        | -6,3        | -16,5       | -0,8        | 4,5         | -0,8       | 2,8        | 0,0          | 30,0        | nd           | nd         | nd         | -1,60       |
| - Costruz.autoveicoli     | -1,0        | -50,0       | 23,0        | 16,0        | 50,0       | 0,0        | 0,0          | 30,0        | nd           | nd         | nd         | -1,20       |
| - Altri mezzi trasp.      | -7,0        | -12,0       | -4,0        | 3,0         | -4,0       | 3,0        | nd           | nd          | nd           | nd         | nd         | -1,80       |
| Alimentari                | 4,2         | -0,4        | 2,7         | -0,8        | 3,6        | 1,7        | 1,3          | -5,3        | 4,7          | 1,2        | 34         | 0,00        |
| - Alimentari di base      | 0,8         | -1,7        | 0,1         | -0,6        | 0,0        | 1,6        | 0,3          | -4,2        | 1,0          | 1,2        | 31         | 0,00        |
| - Bevande e altri alim.   | 14,7        | 3,8         | 11,1        | -1,4        | 14,5       | 2,1        | 4,5          | -8,9        | 16,2         | 1,4        | 50         | 0,00        |
| Industrie tessili         | 10,0        | 0,0         | 5,0         | 0,0         | 5,0        | 0,0        | nd           | nd          | 5,0          | 0,0        | nd         | 0,00        |
| Pelli e cuoio             | nd          | nd          | nd          | nd          | nd         | nd         | nd           | nd          | nd           | nd         | nd         | nd          |
| Calz.abbigl.bianc.casa    | nd          | nd          | nd          | nd          | nd         | nd         | nd           | nd          | nd           | nd         | nd         | nd          |
| Legno, mobili in legno    | -20,0       | -10,0       | -16,0       | -7,0        | 1,0        | 20,0       | -20,0        | -12,0       | 20,0         | 1,0        | 60         | 12,00       |
| Carta, stampa, editoria   | -7,8        | 7,7         | -1,5        | 3,6         | -1,5       | 1,7        | -1,5         | 6,8         | 0,9          | 6,2        | 16         | 1,30        |
| Gomma e plastica          | nd          | nd          | nd          | nd          | nd         | nd         | nd           | nd          | nd           | nd         | nd         | nd          |
| Manifatturiere diverse    | nd          | nd          | nd          | nd          | nd         | nd         | nd           | nd          | nd           | nd         | nd         | nd          |
| <b>T O T A L E</b>        | <b>-3,4</b> | <b>-2,9</b> | <b>-0,3</b> | <b>-1,3</b> | <b>3,1</b> | <b>0,7</b> | <b>-11,2</b> | <b>-6,8</b> | <b>6,3</b>   | <b>3,6</b> | <b>44</b>  | <b>1,10</b> |

(c) = variazione congiunturale

(t) = variazione tendenziale



CONSUNTIVI IV TRIMESTRE 2005

PROVINCIA DI GORIZIA

| SETTORI                   | PREZZI DEI MATERIALI % |            | PREZZI DEI PROD. FINITI % |             | SCORTE PRODOTTI FINITI (% risposte) |           |          |          | UTILIZZAZIONE IMPIANTI |
|---------------------------|------------------------|------------|---------------------------|-------------|-------------------------------------|-----------|----------|----------|------------------------|
|                           | (c)                    | (t)        | (c)                       | (t)         | (E)                                 | (A)       | (S)      | (N)      | (%)                    |
| Petrolio                  | nd                     | nd         | nd                        | nd          | nd                                  | nd        | nd       | nd       | nd                     |
| Prod.I trasf. metalli     | -7,6                   | 7,9        | -1,6                      | -7,2        | 0                                   | 100       | 0        | 0        | 76,0                   |
| Estr.minerali non met.    | 0,0                    | 0,0        | 0,0                       | 20,0        | 0                                   | 0         | 0        | 100      | 50,0                   |
| Lav.minerali non met.     | 0,0                    | 0,0        | 0,0                       | 0,0         | 0                                   | 100       | 0        | 0        | nd                     |
| Ind. chimiche e affini    | 5,0                    | 10,0       | 3,0                       | 5,0         | 0                                   | 100       | 0        | 0        | 85,0                   |
| - industrie chimiche      | 5,0                    | 10,0       | 3,0                       | 5,0         | 0                                   | 100       | 0        | 0        | 85,0                   |
| - prod. fibre art. e sin. | nd                     | nd         | nd                        | nd          | nd                                  | nd        | nd       | nd       | nd                     |
| Industrie meccaniche      | 0,2                    | -1,0       | -2,8                      | -2,4        | 10                                  | 89        | 0        | 1        | 85,1                   |
| - Costr. prodot. in met.  | 0,1                    | 1,1        | -4,8                      | 2,9         | 0                                   | 98        | 0        | 2        | 89,4                   |
| - Costr.instal.macchine   | 2,7                    | 25,2       | 2,3                       | 24,0        | 0                                   | 100       | 0        | 0        | 85,4                   |
| - Macchine per ufficio    | 0,0                    | -7,0       | 0,0                       | -16,0       | 0                                   | 100       | 0        | 0        | 75,0                   |
| - Mat.eletr.elettron.     | 0,0                    | -5,0       | 0,0                       | -7,0        | 100                                 | 0         | 0        | 0        | 85,0                   |
| - Strum. prec. med.chir.  | nd                     | nd         | nd                        | nd          | nd                                  | nd        | nd       | nd       | nd                     |
| Mezzi di trasporto        | 0,0                    | nd         | nd                        | nd          | 0                                   | 100       | 0        | 0        | 60,0                   |
| - Costruz.autoveicoli     | 0,0                    | nd         | nd                        | nd          | 0                                   | 100       | 0        | 0        | 60,0                   |
| - Altri mezzi trasp.      | nd                     | nd         | nd                        | nd          | nd                                  | nd        | nd       | nd       | nd                     |
| Alimentari                | 0,2                    | 1,1        | 0,1                       | 0,8         | 15                                  | 85        | 0        | 0        | 74,2                   |
| - Alimentari di base      | -0,1                   | 0,7        | 0,2                       | 0,7         | 0                                   | 100       | 0        | 0        | 74,1                   |
| - Bevande e altri alim.   | 1,2                    | 2,4        | 0,0                       | 1,0         | 62                                  | 38        | 0        | 0        | 74,5                   |
| Industrie tessili         | 0,0                    | 0,0        | 0,0                       | 0,0         | 0                                   | 100       | 0        | 0        | 80,0                   |
| Pelli e cuoio             | nd                     | nd         | nd                        | nd          | nd                                  | nd        | nd       | nd       | nd                     |
| Calz.abbigl.bianc.casa    | nd                     | nd         | nd                        | nd          | nd                                  | nd        | nd       | nd       | nd                     |
| Legno, mobili in legno    | 0,0                    | 3,0        | 0,0                       | 0,0         | 0                                   | 100       | 0        | 0        | 80,0                   |
| Carta, stampa, editoria   | 0,6                    | 4,2        | 0,0                       | 0,0         | 0                                   | 100       | 0        | 0        | 79,8                   |
| Gomma e plastica          | nd                     | nd         | nd                        | nd          | nd                                  | nd        | nd       | nd       | nd                     |
| Manifatturiere diverse    | nd                     | nd         | nd                        | nd          | nd                                  | nd        | nd       | nd       | nd                     |
| <b>T O T A L E</b>        | <b>0,1</b>             | <b>1,7</b> | <b>-1,0</b>               | <b>-0,2</b> | <b>6</b>                            | <b>91</b> | <b>0</b> | <b>3</b> | <b>79,2</b>            |

(c) = variazione congiunturale

(t) = variazione tendenziale

(E) = esuberanti

(S) = scarse

(A) = adeguate

(N) = non si tengono

| SETTORI                   | PRODUZIONE |             | VENDITE %  |            |             |             |             |             | NUOVI ORDINI |             | PRODUZIONE | OCCUPATI     |
|---------------------------|------------|-------------|------------|------------|-------------|-------------|-------------|-------------|--------------|-------------|------------|--------------|
|                           | %          |             | TOTALE     |            | ITALIA      |             | ESTERO      |             | %            |             | ASSICURATA | %            |
|                           | (c)        | (t)         | (c)        | (t)        | (c)         | (t)         | (c)         | (t)         | (c)          | (t)         | n. giorni  | (c)          |
| Petrolio                  | nd         | nd          | nd         | nd         | nd          | nd          | nd          | nd          | nd           | nd          | nd         | nd           |
| Prod.l trasf. metalli     | nd         | nd          | nd         | nd         | nd          | nd          | nd          | nd          | nd           | nd          | nd         | nd           |
| Estr.minerali non met.    | nd         | nd          | nd         | nd         | nd          | nd          | nd          | nd          | nd           | nd          | nd         | nd           |
| Lav.minerali non met.     | 1,1        | 1,5         | 6,8        | 5,3        | 8,0         | 5,5         | 2,3         | 4,2         | 5,0          | 4,4         | 48         | 1,20         |
| Ind. chimiche e affini    | 14,0       | 13,0        | 14,0       | 13,0       | 17,0        | 5,0         | 10,0        | 30,0        | 14,0         | 13,0        | nd         | 0,00         |
| - industrie chimiche      | 14,0       | 13,0        | 14,0       | 13,0       | 17,0        | 5,0         | 10,0        | 30,0        | 14,0         | 13,0        | nd         | 0,00         |
| - prod. fibre art. e sin. | nd         | nd          | nd         | nd         | nd          | nd          | nd          | nd          | nd           | nd          | nd         | nd           |
| Industrie meccaniche      | 2,8        | -3,8        | 1,3        | -1,1       | 9,7         | 10,1        | -1,9        | -5,5        | 6,9          | 21,8        | 57         | -1,40        |
| - Costr. prodot. in met.  | 5,9        | 4,0         | 12,9       | 17,6       | -1,2        | -7,2        | 22,3        | 34,3        | 17,5         | 21,0        | 91         | 0,20         |
| - Costr.instal.macchine   | 2,1        | -5,6        | -1,3       | -5,3       | 13,6        | 16,2        | -6,3        | -12,7       | -4,0         | 22,8        | 20         | -1,90        |
| - Macchine per ufficio    | nd         | nd          | nd         | nd         | nd          | nd          | nd          | nd          | nd           | nd          | nd         | nd           |
| - Mat.eletr.elettron.     | 0,0        | 0,0         | 0,0        | 0,0        | 0,0         | 0,0         | 0,0         | 0,0         | 0,0          | 0,0         | nd         | 0,00         |
| - Strum. prec. med.chir.  | nd         | nd          | nd         | nd         | nd          | nd          | nd          | nd          | nd           | nd          | nd         | nd           |
| Mezzi di trasporto        | nd         | nd          | nd         | nd         | nd          | nd          | nd          | nd          | nd           | nd          | nd         | nd           |
| - Costruz.autoveicoli     | nd         | nd          | nd         | nd         | nd          | nd          | nd          | nd          | nd           | nd          | nd         | nd           |
| - Altri mezzi trasp.      | nd         | nd          | nd         | nd         | nd          | nd          | nd          | nd          | nd           | nd          | nd         | nd           |
| Alimentari                | 16,0       | 18,0        | 9,3        | 6,8        | 13,0        | 14,6        | 5,0         | -2,0        | 9,8          | 6,8         | nd         | -0,50        |
| - Alimentari di base      | 16,0       | 18,0        | 9,3        | 6,8        | 13,0        | 14,6        | 5,0         | -2,0        | 9,8          | 6,8         | nd         | -0,50        |
| - Bevande e altri alim.   | nd         | nd          | nd         | nd         | nd          | nd          | nd          | nd          | nd           | nd          | nd         | nd           |
| Industrie tessili         | 36,2       | -8,7        | 13,5       | 52,9       | 32,6        | 97,4        | -14,2       | -12,9       | 21,2         | 16,8        | 20         | -1,50        |
| Pelli e cuoio             | nd         | nd          | nd         | nd         | nd          | nd          | nd          | nd          | nd           | nd          | nd         | nd           |
| Calz.abbigl.bianc.casa    | nd         | nd          | nd         | nd         | nd          | nd          | nd          | nd          | nd           | nd          | nd         | nd           |
| Legno, mobili in legno    | 7,7        | 0,1         | 20,5       | -0,8       | 18,2        | 5,2         | 24,5        | -10,3       | 7,6          | 1,0         | 24         | -1,90        |
| Carta, stampa, editoria   | -1,1       | 1,3         | -1,1       | 0,0        | -2,2        | -4,3        | 0,0         | 4,0         | 0,0          | 2,6         | 28         | 2,30         |
| Gomma e plastica          | 1,3        | 2,1         | -12,9      | 25,7       | -11,2       | 10,3        | -15,0       | 40,2        | 7,0          | 7,7         | 30         | -3,10        |
| Manifatturiere diverse    | nd         | nd          | nd         | nd         | nd          | nd          | nd          | nd          | nd           | nd          | nd         | nd           |
| <b>T O T A L E</b>        | <b>3,4</b> | <b>-3,0</b> | <b>2,5</b> | <b>0,5</b> | <b>10,1</b> | <b>10,7</b> | <b>-1,3</b> | <b>-4,7</b> | <b>7,0</b>   | <b>16,1</b> | <b>49</b>  | <b>-1,20</b> |

(c) = variazione congiunturale

(t) = variazione tendenziale

CONSUNTIVI IV TRIMESTRE 2005

PROVINCIA DI PORDENONE

| SETTORI                   | PREZZI DEI MATERIALI % |            | PREZZI DEI PROD. FINITI % |            | SCORTE PRODOTTI FINITI (% risposte) |           |          |          | UTILIZZAZIONE IMPIANTI |
|---------------------------|------------------------|------------|---------------------------|------------|-------------------------------------|-----------|----------|----------|------------------------|
|                           | (c)                    | (t)        | (c)                       | (t)        | (E)                                 | (A)       | (S)      | (N)      | (%)                    |
| Petrolio                  | nd                     | nd         | nd                        | nd         | nd                                  | nd        | nd       | nd       | nd                     |
| Prod.I trasf. metalli     | nd                     | nd         | nd                        | nd         | nd                                  | nd        | nd       | nd       | nd                     |
| Estr.minerali non met.    | nd                     | nd         | nd                        | nd         | nd                                  | nd        | nd       | nd       | nd                     |
| Lav.minerali non met.     | 1,0                    | 3,8        | 0,5                       | 1,2        | 32                                  | 68        | 0        | 0        | 97,4                   |
| Ind. chimiche e affini    | 0,0                    | 0,0        | 0,0                       | nd         | 0                                   | 100       | 0        | 0        | 80,0                   |
| - industrie chimiche      | 0,0                    | 0,0        | 0,0                       | nd         | 0                                   | 100       | 0        | 0        | 80,0                   |
| - prod. fibre art. e sin. | nd                     | nd         | nd                        | nd         | nd                                  | nd        | nd       | nd       | nd                     |
| Industrie meccaniche      | 0,6                    | 1,3        | -1,0                      | 2,8        | 4                                   | 93        | 0        | 3        | 86,9                   |
| - Costr. prodot. in met.  | -0,2                   | -4,3       | -0,2                      | 3,8        | 0                                   | 91        | 0        | 9        | 85,7                   |
| - Costr.instal.macchine   | 1,1                    | 5,4        | -1,6                      | 2,1        | 5                                   | 94        | 0        | 1        | 87,1                   |
| - Macchine per ufficio    | nd                     | nd         | nd                        | nd         | nd                                  | nd        | nd       | nd       | nd                     |
| - Mat.eletr.elettron.     | 0,0                    | 0,0        | 0,0                       | 0,0        | 0                                   | 100       | 0        | 0        | 90,0                   |
| - Strum. prec. med.chir.  | nd                     | nd         | nd                        | nd         | nd                                  | nd        | nd       | nd       | nd                     |
| Mezzi di trasporto        | nd                     | nd         | nd                        | nd         | nd                                  | nd        | nd       | nd       | nd                     |
| - Costruz.autoveicoli     | nd                     | nd         | nd                        | nd         | nd                                  | nd        | nd       | nd       | nd                     |
| - Altri mezzi trasp.      | nd                     | nd         | nd                        | nd         | nd                                  | nd        | nd       | nd       | nd                     |
| Alimentari                | 0,0                    | 0,0        | -1,3                      | -2,3       | 0                                   | 100       | 0        | 0        | 91,3                   |
| - Alimentari di base      | 0,0                    | 0,0        | -1,3                      | -2,3       | 0                                   | 100       | 0        | 0        | 91,3                   |
| - Bevande e altri alim.   | nd                     | nd         | nd                        | nd         | nd                                  | nd        | nd       | nd       | nd                     |
| Industrie tessili         | 0,8                    | 1,6        | -8,0                      | -14,4      | 72                                  | 28        | 0        | 0        | 70,0                   |
| Pelli e cuoio             | nd                     | nd         | nd                        | nd         | nd                                  | nd        | nd       | nd       | nd                     |
| Calz.abbigl.bianc.casa    | nd                     | nd         | nd                        | nd         | nd                                  | nd        | nd       | nd       | nd                     |
| Legno, mobili in legno    | 0,3                    | 3,3        | 0,3                       | 1,6        | 15                                  | 85        | 0        | 0        | 67,1                   |
| Carta, stampa, editoria   | 0,0                    | 2,6        | 0,0                       | -0,2       | 88                                  | 12        | 0        | 0        | 88,8                   |
| Gomma e plastica          | 17,9                   | 1,3        | 8,6                       | -2,9       | 0                                   | 100       | 0        | 0        | 85,7                   |
| Manifatturiere diverse    | nd                     | nd         | nd                        | nd         | nd                                  | nd        | nd       | nd       | nd                     |
| <b>T O T A L E</b>        | <b>0,9</b>             | <b>1,6</b> | <b>-0,7</b>               | <b>1,7</b> | <b>9</b>                            | <b>89</b> | <b>0</b> | <b>2</b> | <b>86,5</b>            |

(c) = variazione congiunturale

(t) = variazione tendenziale

(E) = esuberanti

(S) = scarse

(A) = adeguate

(N) = non si tengono

| SETTORI                   | PRODUZIONE |            | VENDITE %   |            |             |             |            |              | NUOVI ORDINI |             | PRODUZIONE | OCCUPATI    |
|---------------------------|------------|------------|-------------|------------|-------------|-------------|------------|--------------|--------------|-------------|------------|-------------|
|                           | %          |            | TOTALE      |            | ITALIA      |             | ESTERO     |              | %            |             | ASSICURATA | %           |
|                           | (c)        | (t)        | (c)         | (t)        | (c)         | (t)         | (c)        | (t)          | (c)          | (t)         | n. giorni  | (c)         |
| Petrolio                  | nd         | nd         | nd          | nd         | nd          | nd          | nd         | nd           | nd           | nd          | nd         | nd          |
| Prod.l trasf. metalli     | nd         | nd         | nd          | nd         | nd          | nd          | nd         | nd           | nd           | nd          | nd         | nd          |
| Estr.minerali non met.    | nd         | nd         | nd          | nd         | nd          | nd          | nd         | nd           | nd           | nd          | nd         | nd          |
| Lav.minerali non met.     | -1,0       | -2,3       | -1,0        | -2,3       | -1,0        | -1,6        | -4,0       | -33,0        | nd           | nd          | nd         | 3,30        |
| Ind. chimiche e affini    | nd         | nd         | nd          | nd         | nd          | nd          | nd         | nd           | nd           | nd          | nd         | nd          |
| - industrie chimiche      | nd         | nd         | nd          | nd         | nd          | nd          | nd         | nd           | nd           | nd          | nd         | nd          |
| - prod. fibre art. e sin. | nd         | nd         | nd          | nd         | nd          | nd          | nd         | nd           | nd           | nd          | nd         | nd          |
| Industrie meccaniche      | 6,7        | 4,7        | 5,7         | 10,4       | 16,8        | 64,5        | 3,4        | -23,5        | 83,6         | 43,9        | 60         | 9,80        |
| - Costr. prodot. in met.  | 0,0        | 0,0        | 0,0         | 0,0        | 0,0         | 0,0         | 0,0        | 0,0          | 0,0          | 0,0         | 60         | 0,00        |
| - Costr.instal.macchine   | 4,0        | 13,0       | 12,0        | 15,0       | 24,0        | 49,0        | -2,0       | -31,0        | 165,0        | 77,0        | nd         | 17,00       |
| - Macchine per ufficio    | nd         | nd         | nd          | nd         | nd          | nd          | nd         | nd           | nd           | nd          | nd         | nd          |
| - Mat.eletr.elettron.     | 9,3        | -3,1       | 0,0         | 6,4        | -0,7        | 115,0       | 6,1        | -19,8        | 9,1          | 14,0        | 60         | -0,20       |
| - Strum. prec. med.chir.  | nd         | nd         | nd          | nd         | nd          | nd          | nd         | nd           | nd           | nd          | nd         | nd          |
| Mezzi di trasporto        | 0,0        | 0,0        | 0,0         | 0,0        | 0,0         | 0,0         | 0,0        | 0,0          | 0,0          | 0,0         | nd         | 0,00        |
| - Costruz.autoveicoli     | nd         | nd         | nd          | nd         | nd          | nd          | nd         | nd           | nd           | nd          | nd         | nd          |
| - Altri mezzi trasp.      | 0,0        | 0,0        | 0,0         | 0,0        | 0,0         | 0,0         | 0,0        | 0,0          | 0,0          | 0,0         | nd         | 0,00        |
| Alimentari                | -11,2      | -0,8       | 35,0        | 5,1        | 39,3        | 3,8         | 22,2       | 9,1          | 14,6         | 0,9         | 44         | 5,60        |
| - Alimentari di base      | nd         | nd         | nd          | nd         | nd          | nd          | nd         | nd           | nd           | nd          | nd         | nd          |
| - Bevande e altri alim.   | -11,2      | -0,8       | 35,0        | 5,1        | 39,3        | 3,8         | 22,2       | 9,1          | 14,6         | 0,9         | 44         | 5,60        |
| Industrie tessili         | 1,0        | -7,0       | 6,0         | -5,0       | 6,0         | -5,0        | nd         | nd           | 10,0         | -32,0       | 30         | 0,00        |
| Pelli e cuoio             | nd         | nd         | nd          | nd         | nd          | nd          | nd         | nd           | nd           | nd          | nd         | nd          |
| Calz.abbigl.bianc.casa    | nd         | nd         | nd          | nd         | nd          | nd          | nd         | nd           | nd           | nd          | nd         | nd          |
| Legno, mobili in legno    | 0,0        | -5,0       | -2,0        | -5,0       | -1,0        | -4,0        | -4,0       | -7,0         | 0,0          | 0,0         | 60         | 0,00        |
| Carta, stampa, editoria   | 18,3       | 8,1        | 1,6         | 0,5        | 11,6        | 3,7         | -5,0       | -1,8         | 4,5          | 0,0         | 92         | -1,00       |
| Gomma e plastica          | nd         | nd         | nd          | nd         | nd          | nd          | nd         | nd           | nd           | nd          | nd         | nd          |
| Manifatturiere diverse    | nd         | nd         | nd          | nd         | nd          | nd          | nd         | nd           | nd           | nd          | nd         | nd          |
| <b>T O T A L E</b>        | <b>3,0</b> | <b>3,1</b> | <b>14,1</b> | <b>5,8</b> | <b>24,9</b> | <b>21,4</b> | <b>4,4</b> | <b>-11,3</b> | <b>40,3</b>  | <b>17,9</b> | <b>69</b>  | <b>6,20</b> |

(c) = variazione congiunturale

(t) = variazione tendenziale

CONSUNTIVI IV TRIMESTRE 2005

PROVINCIA DI TRIESTE

| SETTORI                   | PREZZI DEI MATERIALI % |             | PREZZI DEI PROD. FINITI % |            | SCORTE PRODOTTI FINITI (% risposte) |           |           |          | UTILIZZAZIONE IMPIANTI |
|---------------------------|------------------------|-------------|---------------------------|------------|-------------------------------------|-----------|-----------|----------|------------------------|
|                           | (c)                    | (t)         | (c)                       | (t)        | (E)                                 | (A)       | (S)       | (N)      | (%)                    |
| Petrolio                  | nd                     | nd          | nd                        | nd         | nd                                  | nd        | nd        | nd       | nd                     |
| Prod.I trasf. metalli     | nd                     | nd          | nd                        | nd         | nd                                  | nd        | nd        | nd       | nd                     |
| Estr.minerali non met.    | nd                     | nd          | nd                        | nd         | nd                                  | nd        | nd        | nd       | nd                     |
| Lav.minerali non met.     | 0,0                    | 0,0         | 0,0                       | -10,0      | 0                                   | 100       | 0         | 0        | 68,3                   |
| Ind. chimiche e affini    | nd                     | nd          | nd                        | nd         | nd                                  | nd        | nd        | nd       | nd                     |
| - industrie chimiche      | nd                     | nd          | nd                        | nd         | nd                                  | nd        | nd        | nd       | nd                     |
| - prod. fibre art. e sin. | nd                     | nd          | nd                        | nd         | nd                                  | nd        | nd        | nd       | nd                     |
| Industrie meccaniche      | 0,0                    | -3,5        | 0,0                       | 1,0        | 0                                   | 52        | 48        | 0        | 80,5                   |
| - Costr. prodot. in met.  | 0,0                    | 0,5         | 0,0                       | 0,0        | 0                                   | 68        | 0         | 32       | 74,5                   |
| - Costr.instal.macchine   | 0,0                    | 0,0         | 0,0                       | 3,0        | 0                                   | 0         | 100       | 0        | 82,0                   |
| - Macchine per ufficio    | nd                     | nd          | nd                        | nd         | nd                                  | nd        | nd        | nd       | nd                     |
| - Mat.eletr.eletron.      | 0,0                    | -7,0        | 0,0                       | -0,9       | 0                                   | 100       | 0         | 0        | 79,3                   |
| - Strum. prec. med.chir.  | nd                     | nd          | nd                        | nd         | nd                                  | nd        | nd        | nd       | nd                     |
| Mezzi di trasporto        | 0,0                    | 0,0         | 0,0                       | 0,0        | 0                                   | 100       | 0         | 0        | 35,0                   |
| - Costruz.autoveicoli     | nd                     | nd          | nd                        | nd         | nd                                  | nd        | nd        | nd       | nd                     |
| - Altri mezzi trasp.      | 0,0                    | 0,0         | 0,0                       | 0,0        | 0                                   | 100       | 0         | 0        | 35,0                   |
| Alimentari                | 0,8                    | 1,9         | -0,6                      | 3,8        | 1                                   | 99        | 0         | 0        | 66,7                   |
| - Alimentari di base      | nd                     | nd          | nd                        | nd         | nd                                  | nd        | nd        | nd       | nd                     |
| - Bevande e altri alim.   | 0,8                    | 1,9         | -0,6                      | 3,8        | 1                                   | 99        | 0         | 0        | 66,7                   |
| Industrie tessili         | 0,0                    | 0,0         | 0,0                       | 0,0        | 0                                   | 0         | 0         | 100      | 85,0                   |
| Pelli e cuoio             | nd                     | nd          | nd                        | nd         | nd                                  | nd        | nd        | nd       | nd                     |
| Calz.abbigl.bianc.casa    | nd                     | nd          | nd                        | nd         | nd                                  | nd        | nd        | nd       | nd                     |
| Legno, mobili in legno    | 0,0                    | 0,0         | 0,0                       | 0,0        | 100                                 | 0         | 0         | 0        | 78,0                   |
| Carta, stampa, editoria   | 5,7                    | 2,8         | 1,9                       | 2,8        | 95                                  | 5         | 0         | 0        | 96,5                   |
| Gomma e plastica          | nd                     | nd          | nd                        | nd         | nd                                  | nd        | nd        | nd       | nd                     |
| Manifatturiere diverse    | nd                     | nd          | nd                        | nd         | nd                                  | nd        | nd        | nd       | nd                     |
| <b>T O T A L E</b>        | <b>1,6</b>             | <b>-0,2</b> | <b>0,3</b>                | <b>2,1</b> | <b>23</b>                           | <b>56</b> | <b>19</b> | <b>2</b> | <b>79,1</b>            |

(c) = variazione congiunturale

(t) = variazione tendenziale

(E) = esuberanti

(S) = scarse

(A) = adeguate

(N) = non si tengono

| SETTORI                   | PRODUZIONE |             | VENDITE %  |            |            |            |            |            | NUOVI ORDINI |            | PRODUZIONE | OCCUPATI     |
|---------------------------|------------|-------------|------------|------------|------------|------------|------------|------------|--------------|------------|------------|--------------|
|                           | %          |             | TOTALE     |            | ITALIA     |            | ESTERO     |            | %            |            | ASSICURATA | %            |
|                           | (c)        | (t)         | (c)        | (t)        | (c)        | (t)        | (c)        | (t)        | (c)          | (t)        | n. giorni  | (c)          |
| Petrolio                  | nd         | nd          | nd         | nd         | nd         | nd         | nd         | nd         | nd           | nd         | nd         | nd           |
| Prod.l trasf. metalli     | 5,2        | -10,1       | 15,2       | 4,8        | 20,9       | 11,3       | 7,0        | -4,4       | 6,4          | 13,6       | 29         | 2,10         |
| Estr.minerali non met.    | nd         | nd          | nd         | nd         | nd         | nd         | nd         | nd         | nd           | nd         | nd         | nd           |
| Lav.minerali non met.     | -2,5       | -1,9        | 1,2        | 0,3        | 2,4        | 1,1        | -1,7       | -2,0       | -1,9         | 1,6        | 48         | -1,10        |
| Ind. chimiche e affini    | -0,8       | -4,1        | -3,7       | -3,5       | 0,2        | 1,1        | -11,5      | -13,3      | 0,7          | 1,2        | 29         | -4,20        |
| - industrie chimiche      | -0,8       | -4,1        | -3,7       | -3,5       | 0,2        | 1,1        | -11,5      | -13,3      | 0,7          | 1,2        | 29         | -4,20        |
| - prod. fibre art. e sin. | nd         | nd          | nd         | nd         | nd         | nd         | nd         | nd         | nd           | nd         | nd         | nd           |
| Industrie meccaniche      | 5,0        | 4,0         | 5,2        | 4,1        | 3,5        | -3,7       | 5,6        | 6,5        | 6,6          | 5,8        | 43         | 0,00         |
| - Costr. prodot. in met.  | 5,1        | 1,3         | 6,2        | 1,7        | 6,8        | 5,3        | 5,5        | -1,2       | 2,8          | -3,9       | 39         | -0,70        |
| - Costr.instal.macchine   | 6,0        | 5,9         | 5,9        | 5,8        | 2,3        | -11,6      | 6,5        | 8,9        | 9,0          | 9,3        | 41         | -0,10        |
| - Macchine per ufficio    | nd         | nd          | nd         | nd         | nd         | nd         | nd         | nd         | nd           | nd         | nd         | nd           |
| - Mat.eletr.elettron.     | -1,0       | -8,5        | -1,1       | -7,5       | 3,3        | -7,5       | -4,2       | -7,2       | -5,4         | -3,6       | 58         | 2,30         |
| - Strum. prec. med.chir.  | -13,0      | 20,0        | -13,0      | 20,0       | -13,0      | 20,0       | -13,0      | 20,0       | -3,0         | 12,0       | 30         | 0,00         |
| Mezzi di trasporto        | 0,0        | 0,0         | 0,0        | 0,0        | 0,0        | 0,0        | 0,0        | 0,0        | 0,0          | 0,0        | 35         | -9,10        |
| - Costruz.autoveicoli     | 0,0        | 0,0         | 0,0        | 0,0        | 0,0        | 0,0        | 0,0        | 0,0        | 0,0          | 0,0        | 35         | -9,10        |
| - Altri mezzi trasp.      | nd         | nd          | nd         | nd         | nd         | nd         | nd         | nd         | nd           | nd         | nd         | nd           |
| Alimentari                | -1,4       | 5,0         | -4,1       | 1,1        | -3,9       | 1,5        | -8,8       | -4,4       | -0,4         | -0,3       | 68         | -0,60        |
| - Alimentari di base      | 0,0        | 5,5         | -2,9       | 1,6        | -2,8       | 1,7        | -6,8       | 0,3        | 0,5          | -0,3       | 72         | 0,20         |
| - Bevande e altri alim.   | -17,0      | 0,0         | -17,0      | -4,0       | -17,0      | 0,0        | -20,0      | -30,0      | -10,0        | 0,0        | 30         | -22,00       |
| Industrie tessili         | -3,0       | -9,0        | -7,0       | -1,0       | 15,0       | 7,0        | -20,0      | -5,0       | 27,0         | 9,0        | 30         | -2,00        |
| Pelli e cuoio             | -8,0       | -22,0       | 17,0       | -2,0       | 17,0       | -2,0       | nd         | nd         | 20,0         | -8,0       | 60         | -4,00        |
| Calz.abbigl.bianc.casa    | -15,0      | -20,0       | -15,0      | -20,0      | -15,0      | -20,0      | nd         | nd         | -15,0        | -20,0      | nd         | -3,00        |
| Legno, mobili in legno    | -1,2       | 0,4         | 1,7        | -0,1       | 2,3        | 4,4        | 0,9        | -6,3       | -0,6         | 2,2        | 28         | 0,30         |
| Carta, stampa, editoria   | -0,7       | 16,3        | 6,3        | 7,1        | 6,6        | 4,0        | -3,2       | 14,4       | 8,9          | -0,7       | 28         | -1,70        |
| Gomma e plastica          | -16,8      | -1,4        | -9,2       | 2,1        | -11,1      | 2,1        | -5,9       | 2,3        | 0,0          | 4,7        | 30         | -1,80        |
| Manifatturiere diverse    | nd         | nd          | nd         | nd         | nd         | nd         | nd         | nd         | nd           | nd         | nd         | nd           |
| <b>T O T A L E</b>        | <b>1,7</b> | <b>-0,8</b> | <b>5,3</b> | <b>2,4</b> | <b>6,9</b> | <b>4,0</b> | <b>3,3</b> | <b>0,6</b> | <b>3,8</b>   | <b>5,1</b> | <b>35</b>  | <b>-0,90</b> |

(c) = variazione congiunturale

(t) = variazione tendenziale

CONSUNTIVI IV TRIMESTRE 2005

PROVINCIA DI UDINE

| SETTORI                   | PREZZI DEI MATERIALI % |            | PREZZI DEI PROD. FINITI % |            | SCORTE PRODOTTI FINITI (% risposte) |           |          |          | UTILIZZAZIONE IMPIANTI |
|---------------------------|------------------------|------------|---------------------------|------------|-------------------------------------|-----------|----------|----------|------------------------|
|                           | (c)                    | (t)        | (c)                       | (t)        | (E)                                 | (A)       | (S)      | (N)      | (%)                    |
| Petrolio                  | nd                     | nd         | nd                        | nd         | nd                                  | nd        | nd       | nd       | nd                     |
| Prod.I trasf. metalli     | -11,8                  | -6,6       | 0,7                       | 0,8        | 66                                  | 34        | 0        | 0        | 85,2                   |
| Estr.minerali non met.    | nd                     | nd         | nd                        | nd         | nd                                  | nd        | nd       | nd       | nd                     |
| Lav.minerali non met.     | 0,4                    | 4,5        | 0,0                       | 2,3        | 14                                  | 79        | 7        | 0        | 69,8                   |
| Ind. chimiche e affini    | 4,0                    | 17,0       | -1,1                      | -2,6       | 0                                   | 99        | 1        | 0        | 75,9                   |
| - industrie chimiche      | 4,0                    | 17,0       | -1,1                      | -2,6       | 0                                   | 99        | 1        | 0        | 75,9                   |
| - prod. fibre art. e sin. | nd                     | nd         | nd                        | nd         | nd                                  | nd        | nd       | nd       | nd                     |
| Industrie meccaniche      | 2,7                    | 7,6        | 0,3                       | 4,5        | 6                                   | 86        | 5        | 4        | 87,9                   |
| - Costr. prodot. in met.  | 11,9                   | 13,6       | 1,6                       | 9,0        | 21                                  | 65        | 0        | 14       | 75,0                   |
| - Costr.instal.macchine   | 0,3                    | 6,3        | 0,0                       | 4,2        | 3                                   | 97        | 0        | 0        | 92,4                   |
| - Macchine per ufficio    | nd                     | nd         | nd                        | nd         | nd                                  | nd        | nd       | nd       | nd                     |
| - Mat.eletr.eletron.      | 2,9                    | 5,9        | 0,0                       | -3,8       | 0                                   | 43        | 57       | 0        | 79,6                   |
| - Strum. prec. med.chir.  | 0,0                    | 0,0        | 0,0                       | 0,0        | 0                                   | 0         | 0        | 100      | 89,0                   |
| Mezzi di trasporto        | -0,8                   | 0,8        | 0,0                       | 0,0        | 83                                  | 17        | 0        | 0        | 74,8                   |
| - Costruz.autoveicoli     | -0,8                   | 0,8        | 0,0                       | 0,0        | 83                                  | 17        | 0        | 0        | 74,8                   |
| - Altri mezzi trasp.      | nd                     | nd         | nd                        | nd         | nd                                  | nd        | nd       | nd       | nd                     |
| Alimentari                | 1,3                    | 3,5        | 0,8                       | 0,3        | 43                                  | 48        | 0        | 8        | 78,6                   |
| - Alimentari di base      | 1,4                    | 3,5        | 0,9                       | 0,0        | 47                                  | 44        | 0        | 9        | 79,4                   |
| - Bevande e altri alim.   | 0,0                    | 3,0        | 0,0                       | 3,0        | 0                                   | 100       | 0        | 0        | 70,0                   |
| Industrie tessili         | 0,0                    | 0,0        | -5,0                      | -10,0      | 100                                 | 0         | 0        | 0        | 80,0                   |
| Pelli e cuoio             | 0,0                    | 0,0        | 0,0                       | 0,0        | 0                                   | 100       | 0        | 0        | 80,0                   |
| Calz.abbigl.bianc.casa    | 0,0                    | 0,0        | 0,0                       | 3,0        | 0                                   | 100       | 0        | 0        | 70,0                   |
| Legno, mobili in legno    | 0,1                    | 3,8        | 0,0                       | 3,1        | 0                                   | 81        | 0        | 19       | 82,2                   |
| Carta, stampa, editoria   | 2,0                    | 13,6       | 0,0                       | -3,1       | 69                                  | 30        | 0        | 1        | 81,3                   |
| Gomma e plastica          | 0,0                    | 7,4        | 0,0                       | 5,0        | 0                                   | 100       | 0        | 0        | 66,9                   |
| Manifatturiere diverse    | nd                     | nd         | nd                        | nd         | nd                                  | nd        | nd       | nd       | nd                     |
| <b>T O T A L E</b>        | <b>-1,5</b>            | <b>3,2</b> | <b>0,2</b>                | <b>2,1</b> | <b>27</b>                           | <b>65</b> | <b>2</b> | <b>6</b> | <b>83,0</b>            |

(c) = variazione congiunturale

(t) = variazione tendenziale

(E) = esuberanti

(S) = scarse

(A) = adeguate

(N) = non si tengono

## PREVISIONI I TRIMESTRE 2006 (% RISPOSTE)

## PROVINCIA DI GORIZIA

| SETTORI                  | PRODUZIONE |           |           | DOMANDA INTERNA |           |           | DOMANDA ESTERA |           |           | OCCUPAZIONE |           |           |
|--------------------------|------------|-----------|-----------|-----------------|-----------|-----------|----------------|-----------|-----------|-------------|-----------|-----------|
|                          | +          | =         | -         | +               | =         | -         | +              | =         | -         | +           | =         | -         |
| Petrolio                 | nd         | nd        | nd        | nd              | nd        | nd        | nd             | nd        | nd        | nd          | nd        | nd        |
| Prod.I trasf. metalli    | 20         | 80        | 0         | 23              | 0         | 78        | 100            | 0         | 0         | 0           | 100       | 0         |
| Estr.minerali non met.   | 0          | 0         | 100       | 0               | 0         | 100       | nd             | nd        | nd        | 0           | 100       | 0         |
| Lav.minerali non met.    | 0          | 100       | 0         | 0               | 100       | 0         | nd             | nd        | nd        | 0           | 100       | 0         |
| Ind. chimiche e affini   | 100        | 0         | 0         | 0               | 100       | 0         | 100            | 0         | 0         | 0           | 100       | 0         |
| - industrie chimiche     | 100        | 0         | 0         | 0               | 100       | 0         | 100            | 0         | 0         | 0           | 100       | 0         |
| - prod.fibre art. e sin. | nd         | nd        | nd        | nd              | nd        | nd        | nd             | nd        | nd        | nd          | nd        | nd        |
| Industrie meccaniche     | 12         | 64        | 24        | 13              | 87        | 0         | 11             | 4         | 86        | 11          | 17        | 72        |
| - Costr. prodot. in met. | 0          | 100       | 0         | 0               | 100       | 0         | 39             | 62        | 0         | 0           | 23        | 77        |
| - Costr.instal macchine  | 55         | 45        | 0         | 35              | 65        | 0         | 96             | 5         | 0         | 33          | 67        | 0         |
| - Macchine per ufficio   | 0          | 0         | 100       | 0               | 100       | 0         | 0              | 0         | 100       | 0           | 0         | 100       |
| - Mat.eletr.elettron.    | 100        | 0         | 0         | 100             | 0         | 0         | 0              | 0         | 0         | 100         | 0         | 0         |
| - Strum. prec. med.chir. | nd         | nd        | nd        | nd              | nd        | nd        | nd             | nd        | nd        | nd          | nd        | nd        |
| Mezzi di trasporto       | 0          | 88        | 12        | 0               | 100       | 0         | 0              | 0         | 100       | 0           | 100       | 0         |
| - Costruz.autoveicoli    | 0          | 0         | 100       | 0               | 100       | 0         | 0              | 0         | 100       | 0           | 100       | 0         |
| - Altri mezzi trasp.     | 0          | 100       | 0         | 0               | 100       | 0         | nd             | nd        | nd        | 0           | 100       | 0         |
| Alimentari               | 18         | 73        | 9         | 13              | 57        | 31        | 27             | 4         | 69        | 15          | 55        | 30        |
| - Alimentari di base     | 3          | 97        | 0         | 1               | 59        | 41        | 9              | 2         | 90        | 0           | 61        | 39        |
| - Bevande e altri alim.  | 62         | 0         | 38        | 50              | 50        | 0         | 89             | 11        | 0         | 62          | 38        | 0         |
| Industrie tessili        | 0          | 100       | 0         | 0               | 100       | 0         | nd             | nd        | nd        | 0           | 0         | 100       |
| Pelli e cuoio            | nd         | nd        | nd        | nd              | nd        | nd        | nd             | nd        | nd        | nd          | nd        | nd        |
| Calz.abbigl.bianc.casa   | nd         | nd        | nd        | nd              | nd        | nd        | nd             | nd        | nd        | nd          | nd        | nd        |
| Legno, mobili in legno   | 100        | 0         | 0         | 0               | 100       | 0         | 100            | 0         | 0         | 0           | 100       | 0         |
| Carta, stampa, editoria  | 31         | 59        | 10        | 55              | 29        | 16        | 32             | 68        | 0         | 31          | 69        | 0         |
| Gomma e plastica         | nd         | nd        | nd        | nd              | nd        | nd        | nd             | nd        | nd        | nd          | nd        | nd        |
| Manifatturiere diverse   | nd         | nd        | nd        | nd              | nd        | nd        | nd             | nd        | nd        | nd          | nd        | nd        |
| <b>T O T A L E</b>       | <b>25</b>  | <b>62</b> | <b>14</b> | <b>11</b>       | <b>78</b> | <b>11</b> | <b>57</b>      | <b>12</b> | <b>31</b> | <b>9</b>    | <b>64</b> | <b>26</b> |



## PREVISIONI I TRIMESTRE 2006 (% RISPOSTE)

## PROVINCIA DI PORDENONE

| SETTORI                  | PRODUZIONE |           |           | DOMANDA INTERNA |           |           | DOMANDA ESTERA |           |           | OCCUPAZIONE |           |           |
|--------------------------|------------|-----------|-----------|-----------------|-----------|-----------|----------------|-----------|-----------|-------------|-----------|-----------|
|                          | +          | =         | -         | +               | =         | -         | +              | =         | -         | +           | =         | -         |
| Petrolio                 | nd         | nd        | nd        | nd              | nd        | nd        | nd             | nd        | nd        | nd          | nd        | nd        |
| Prod.I trasf. metalli    | nd         | nd        | nd        | nd              | nd        | nd        | nd             | nd        | nd        | nd          | nd        | nd        |
| Estr.minerali non met.   | nd         | nd        | nd        | nd              | nd        | nd        | nd             | nd        | nd        | nd          | nd        | nd        |
| Lav.minerali non met.    | 44         | 56        | 0         | 27              | 73        | 0         | 81             | 19        | 0         | 35          | 65        | 0         |
| Ind. chimiche e affini   | 100        | 0         | 0         | 0               | 100       | 0         | 100            | 0         | 0         | 100         | 0         | 0         |
| - industrie chimiche     | 100        | 0         | 0         | 0               | 100       | 0         | 100            | 0         | 0         | 100         | 0         | 0         |
| - prod.fibre art. e sin. | nd         | nd        | nd        | nd              | nd        | nd        | nd             | nd        | nd        | nd          | nd        | nd        |
| Industrie meccaniche     | 16         | 29        | 55        | 9               | 65        | 26        | 23             | 64        | 12        | 12          | 67        | 21        |
| - Costr. prodot. in met. | 34         | 66        | 0         | 18              | 70        | 12        | 38             | 63        | 0         | 27          | 73        | 0         |
| - Costr.instal macchine  | 1          | 3         | 95        | 0               | 62        | 38        | 13             | 66        | 21        | 1           | 63        | 36        |
| - Macchine per ufficio   | nd         | nd        | nd        | nd              | nd        | nd        | nd             | nd        | nd        | nd          | nd        | nd        |
| - Mat.eletr.eletron.     | 100        | 0         | 0         | 100             | 0         | 0         | 100            | 0         | 0         | 0           | 100       | 0         |
| - Strum. prec. med.chir. | nd         | nd        | nd        | nd              | nd        | nd        | nd             | nd        | nd        | nd          | nd        | nd        |
| Mezzi di trasporto       | nd         | nd        | nd        | nd              | nd        | nd        | nd             | nd        | nd        | nd          | nd        | nd        |
| - Costruz.autoveicoli    | nd         | nd        | nd        | nd              | nd        | nd        | nd             | nd        | nd        | nd          | nd        | nd        |
| - Altri mezzi trasp.     | nd         | nd        | nd        | nd              | nd        | nd        | nd             | nd        | nd        | nd          | nd        | nd        |
| Alimentari               | 0          | 56        | 44        | 0               | 19        | 81        | 0              | 100       | 0         | 0           | 100       | 0         |
| - Alimentari di base     | 0          | 56        | 44        | 0               | 19        | 81        | 0              | 100       | 0         | 0           | 100       | 0         |
| - Bevande e altri alim.  | nd         | nd        | nd        | nd              | nd        | nd        | nd             | nd        | nd        | nd          | nd        | nd        |
| Industrie tessili        | 0          | 0         | 100       | 0               | 0         | 100       | 0              | 35        | 65        | 0           | 73        | 28        |
| Pelli e cuoio            | nd         | nd        | nd        | nd              | nd        | nd        | nd             | nd        | nd        | nd          | nd        | nd        |
| Calz.abbigl.bianc.casa   | nd         | nd        | nd        | nd              | nd        | nd        | nd             | nd        | nd        | nd          | nd        | nd        |
| Legno, mobili in legno   | 16         | 67        | 18        | 48              | 36        | 16        | 30             | 70        | 1         | 15          | 57        | 28        |
| Carta, stampa, editoria  | 100        | 0         | 0         | 24              | 76        | 0         | 100            | 0         | 0         | 0           | 100       | 0         |
| Gomma e plastica         | 14         | 86        | 0         | 23              | 15        | 63        | 7              | 93        | 0         | 0           | 100       | 0         |
| Manifatturiere diverse   | nd         | nd        | nd        | nd              | nd        | nd        | nd             | nd        | nd        | nd          | nd        | nd        |
| <b>T O T A L E</b>       | <b>23</b>  | <b>34</b> | <b>44</b> | <b>15</b>       | <b>60</b> | <b>24</b> | <b>28</b>      | <b>61</b> | <b>11</b> | <b>14</b>   | <b>69</b> | <b>17</b> |

## PREVISIONI I TRIMESTRE 2006 (% RISPOSTE)

## PROVINCIA DI TRIESTE

| SETTORI                  | PRODUZIONE |           |          | DOMANDA INTERNA |           |          | DOMANDA ESTERA |           |          | OCCUPAZIONE |           |          |
|--------------------------|------------|-----------|----------|-----------------|-----------|----------|----------------|-----------|----------|-------------|-----------|----------|
|                          | +          | =         | -        | +               | =         | -        | +              | =         | -        | +           | =         | -        |
| Petrolio                 | nd         | nd        | nd       | nd              | nd        | nd       | nd             | nd        | nd       | nd          | nd        | nd       |
| Prod.I trasf. metalli    | nd         | nd        | nd       | nd              | nd        | nd       | nd             | nd        | nd       | nd          | nd        | nd       |
| Estr.minerali non met.   | nd         | nd        | nd       | nd              | nd        | nd       | nd             | nd        | nd       | nd          | nd        | nd       |
| Lav.minerali non met.    | 0          | 100       | 0        | 0               | 100       | 0        | 100            | 0         | 0        | 0           | 100       | 0        |
| Ind. chimiche e affini   | nd         | nd        | nd       | nd              | nd        | nd       | nd             | nd        | nd       | nd          | nd        | nd       |
| - industrie chimiche     | nd         | nd        | nd       | nd              | nd        | nd       | nd             | nd        | nd       | nd          | nd        | nd       |
| - prod.fibre art. e sin. | nd         | nd        | nd       | nd              | nd        | nd       | nd             | nd        | nd       | nd          | nd        | nd       |
| Industrie meccaniche     | 0          | 100       | 0        | 0               | 100       | 0        | 0              | 100       | 0        | 0           | 99        | 1        |
| - Costr. prodot. in met. | 0          | 100       | 0        | 0               | 89        | 11       | 0              | 100       | 0        | 0           | 32        | 68       |
| - Costr.instal macchine  | 0          | 100       | 0        | 0               | 100       | 0        | 0              | 100       | 0        | 0           | 100       | 0        |
| - Macchine per ufficio   | nd         | nd        | nd       | nd              | nd        | nd       | nd             | nd        | nd       | nd          | nd        | nd       |
| - Mat.eletr.elettron.    | 0          | 100       | 0        | 0               | 100       | 0        | 0              | 100       | 0        | 0           | 100       | 0        |
| - Strum. prec. med.chir. | nd         | nd        | nd       | nd              | nd        | nd       | nd             | nd        | nd       | nd          | nd        | nd       |
| Mezzi di trasporto       | 0          | 0         | 100      | 0               | 0         | 100      | 0              | 0         | 100      | 0           | 100       | 0        |
| - Costruz.autoveicoli    | nd         | nd        | nd       | nd              | nd        | nd       | nd             | nd        | nd       | nd          | nd        | nd       |
| - Altri mezzi trasp.     | 0          | 0         | 100      | 0               | 0         | 100      | 0              | 0         | 100      | 0           | 100       | 0        |
| Alimentari               | 23         | 77        | 0        | 0               | 100       | 0        | 0              | 100       | 0        | 22          | 78        | 0        |
| - Alimentari di base     | nd         | nd        | nd       | nd              | nd        | nd       | nd             | nd        | nd       | nd          | nd        | nd       |
| - Bevande e altri alim.  | 23         | 77        | 0        | 0               | 100       | 0        | 0              | 100       | 0        | 22          | 78        | 0        |
| Industrie tessili        | 0          | 100       | 0        | 0               | 0         | 100      | 0              | 0         | 0        | 0           | 100       | 0        |
| Pelli e cuoio            | nd         | nd        | nd       | nd              | nd        | nd       | nd             | nd        | nd       | nd          | nd        | nd       |
| Calz.abbigl.bianc.casa   | nd         | nd        | nd       | nd              | nd        | nd       | nd             | nd        | nd       | nd          | nd        | nd       |
| Legno, mobili in legno   | 0          | 100       | 0        | 0               | 100       | 0        | 0              | 100       | 0        | 0           | 100       | 0        |
| Carta, stampa, editoria  | 0          | 100       | 0        | 0               | 90        | 10       | 0              | 98        | 2        | 0           | 100       | 0        |
| Gomma e plastica         | nd         | nd        | nd       | nd              | nd        | nd       | nd             | nd        | nd       | nd          | nd        | nd       |
| Manifatturiere diverse   | nd         | nd        | nd       | nd              | nd        | nd       | nd             | nd        | nd       | nd          | nd        | nd       |
| <b>T O T A L E</b>       | <b>6</b>   | <b>94</b> | <b>0</b> | <b>0</b>        | <b>94</b> | <b>6</b> | <b>0</b>       | <b>99</b> | <b>1</b> | <b>6</b>    | <b>94</b> | <b>0</b> |

## PREVISIONI I TRIMESTRE 2006 (% RISPOSTE)

## PROVINCIA DI UDINE

| SETTORI                  | PRODUZIONE |           |          | DOMANDA INTERNA |           |          | DOMANDA ESTERA |           |          | OCCUPAZIONE |           |          |
|--------------------------|------------|-----------|----------|-----------------|-----------|----------|----------------|-----------|----------|-------------|-----------|----------|
|                          | +          | =         | -        | +               | =         | -        | +              | =         | -        | +           | =         | -        |
| Petrolio                 | nd         | nd        | nd       | nd              | nd        | nd       | nd             | nd        | nd       | nd          | nd        | nd       |
| Prod.I trasf. metalli    | 3          | 97        | 0        | 0               | 100       | 0        | 0              | 100       | 0        | 0           | 100       | 0        |
| Estr.minerali non met.   | nd         | nd        | nd       | nd              | nd        | nd       | nd             | nd        | nd       | nd          | nd        | nd       |
| Lav.minerali non met.    | 5          | 73        | 22       | 34              | 42        | 24       | 67             | 33        | 0        | 5           | 83        | 13       |
| Ind. chimiche e affini   | 8          | 91        | 1        | 10              | 90        | 0        | 13             | 88        | 0        | 8           | 92        | 0        |
| - industrie chimiche     | 8          | 91        | 1        | 10              | 90        | 0        | 13             | 88        | 0        | 8           | 92        | 0        |
| - prod.fibre art. e sin. | nd         | nd        | nd       | nd              | nd        | nd       | nd             | nd        | nd       | nd          | nd        | nd       |
| Industrie meccaniche     | 63         | 35        | 2        | 55              | 34        | 11       | 75             | 24        | 2        | 21          | 79        | 0        |
| - Costr. prodot. in met. | 55         | 46        | 0        | 80              | 20        | 0        | 60             | 37        | 4        | 53          | 47        | 0        |
| - Costr.instal macchine  | 72         | 29        | 0        | 55              | 42        | 3        | 82             | 17        | 2        | 12          | 88        | 0        |
| - Macchine per ufficio   | nd         | nd        | nd       | nd              | nd        | nd       | nd             | nd        | nd       | nd          | nd        | nd       |
| - Mat.eletr.elettron.    | 14         | 62        | 24       | 7               | 26        | 67       | 14             | 86        | 0        | 10          | 91        | 0        |
| - Strum. prec. med.chir. | 0          | 100       | 0        | 0               | 100       | 0        | 100            | 0         | 0        | 100         | 0         | 0        |
| Mezzi di trasporto       | 0          | 83        | 17       | 0               | 59        | 41       | 0              | 100       | 0        | 0           | 83        | 17       |
| - Costruz.autoveicoli    | 0          | 83        | 17       | 0               | 59        | 41       | 0              | 100       | 0        | 0           | 83        | 17       |
| - Altri mezzi trasp.     | nd         | nd        | nd       | nd              | nd        | nd       | nd             | nd        | nd       | nd          | nd        | nd       |
| Alimentari               | 8          | 92        | 0        | 30              | 70        | 0        | 54             | 23        | 23       | 8           | 48        | 44       |
| - Alimentari di base     | 0          | 100       | 0        | 24              | 76        | 0        | 46             | 27        | 27       | 0           | 53        | 47       |
| - Bevande e altri alim.  | 100        | 0         | 0        | 100             | 0         | 0        | 100            | 0         | 0        | 100         | 0         | 0        |
| Industrie tessili        | 100        | 0         | 0        | 0               | 0         | 100      | 0              | 100       | 0        | 0           | 100       | 0        |
| Pelli e cuoio            | 0          | 100       | 0        | 0               | 100       | 0        | 0              | 0         | 0        | 0           | 0         | 100      |
| Calz.abbigl.bianc.casa   | 100        | 0         | 0        | 100             | 0         | 0        | nd             | nd        | nd       | 0           | 0         | 100      |
| Legno, mobili in legno   | 56         | 43        | 1        | 43              | 57        | 0        | 55             | 45        | 0        | 0           | 99        | 1        |
| Carta, stampa, editoria  | 1          | 99        | 0        | 12              | 88        | 0        | 0              | 100       | 0        | 59          | 41        | 0        |
| Gomma e plastica         | 77         | 24        | 0        | 0               | 100       | 0        | 0              | 100       | 0        | 0           | 100       | 0        |
| Manifatturiere diverse   | nd         | nd        | nd       | nd              | nd        | nd       | nd             | nd        | nd       | nd          | nd        | nd       |
| <b>T O T A L E</b>       | <b>34</b>  | <b>64</b> | <b>2</b> | <b>25</b>       | <b>71</b> | <b>4</b> | <b>47</b>      | <b>53</b> | <b>1</b> | <b>10</b>   | <b>84</b> | <b>6</b> |

# 4

## SINTESI REGIONALI E PROVINCIALI DEGLI ANDAMENTI DELLE VARIAZIONI PERCENTUALI CONGIUNTURALI E TENDENZIALI NEL BIENNIO 2004-2005

VARIAZIONI % CONGIUNTURALI – SINTESI REGIONALE

VARIAZIONI % TENDENZIALI – SINTESI REGIONALE

VARIAZIONI % CONGIUNTURALI – SINTESI PROVINCIALI – PROVINCIA DI GORIZIA

VARIAZIONI % CONGIUNTURALI – SINTESI PROVINCIALI – PROVINCIA DI PORDENONE

VARIAZIONI % CONGIUNTURALI – SINTESI PROVINCIALI – PROVINCIA DI TRIESTE

VARIAZIONI % CONGIUNTURALI – SINTESI PROVINCIALI – PROVINCIA DI UDINE

VARIAZIONI % TENDENZIALI – SINTESI PROVINCIALI – PROVINCIA DI GORIZIA

VARIAZIONI % TENDENZIALI – SINTESI PROVINCIALI – PROVINCIA DI PORDENONE

VARIAZIONI % TENDENZIALI – SINTESI PROVINCIALI – PROVINCIA DI TRIESTE

VARIAZIONI % TENDENZIALI – SINTESI PROVINCIALI – PROVINCIA DI UDINE

ANDAMENTO DEI CONSUNTIVI I TRIMESTRE 2004 - IV TRIMESTRE 2005

VARIAZIONI % CONGIUNTURALI - SINTESI REGIONALE

|                | 2004 |      |      |      | 2005 |     |      |      |
|----------------|------|------|------|------|------|-----|------|------|
|                | I    | II   | III  | IV   | I    | II  | III  | IV   |
| PRODUZIONE     | 2,9  | 1,9  | 0,9  | 2,7  | -1,8 | 5,2 | -2,4 | 2,1  |
| TOTALE VENDITE | -0,3 | 2,9  | 4,8  | 3,6  | -5,4 | 9,2 | -2,6 | 5,1  |
| VENDITE ITALIA | -1,7 | 6,4  | -6,0 | 5,9  | -2,3 | 9,7 | -5,1 | 10,2 |
| VENDITE ESTERO | 2,2  | 0,0  | 14,6 | 2,0  | -8,4 | 9,2 | -0,3 | 0,7  |
| OCCUPAZIONE    | -1,0 | -0,6 | 0,4  | -1,1 | -0,7 | 0,9 | 0,0  | 0,2  |

PRODUZIONE

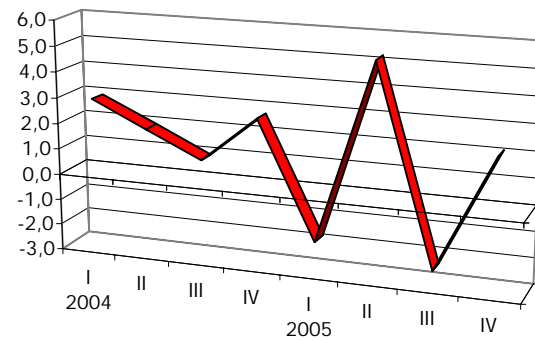

TOTALE VENDITE

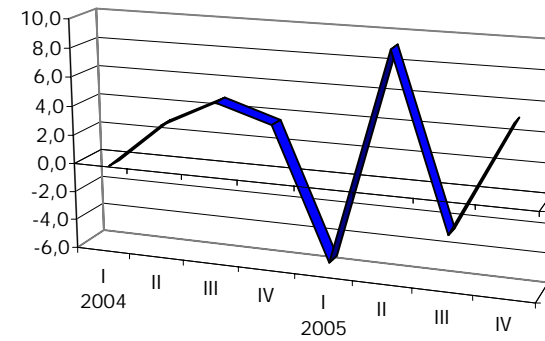

VENDITE ITALIA

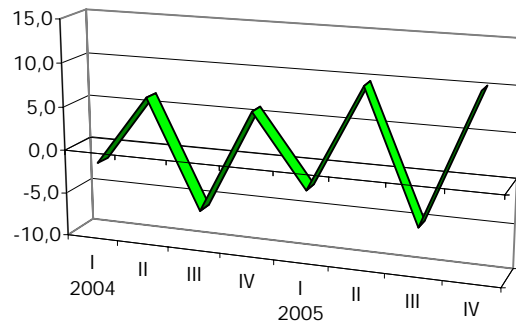

VENDITE ESTERO

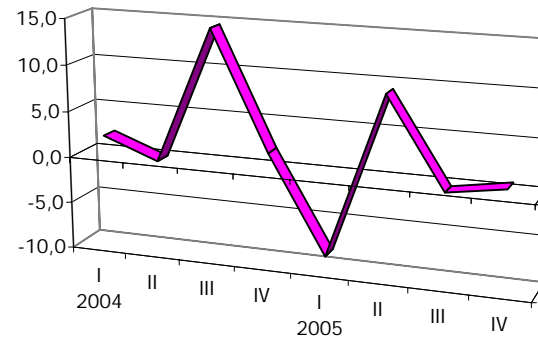

OCCUPAZIONE

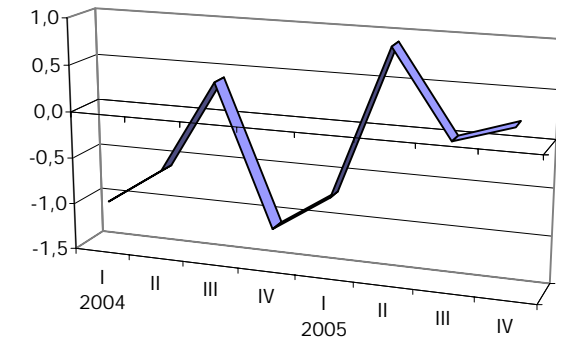

ANDAMENTO DEI CONSUNTIVI I TRIMESTRE 2004 - IV TRIMESTRE 2005

VARIAZIONI % TENDENZIALI - SINTESI REGIONALE

|                | 2004 |      |     |      | 2005 |     |      |      |
|----------------|------|------|-----|------|------|-----|------|------|
|                | I    | II   | III | IV   | I    | II  | III  | IV   |
| PRODUZIONE     | 1,8  | 3,4  | 4,3 | 5,9  | 1,7  | 3,1 | 0,2  | -1,2 |
| TOTALE VENDITE | 4,0  | 2,4  | 3,2 | 2,5  | -1,1 | 3,3 | 0,6  | 1,9  |
| VENDITE ITALIA | 5,8  | -0,7 | 1,7 | -3,4 | -4,7 | 1,1 | 3,3  | 8,2  |
| VENDITE ESTERO | 2,9  | 4,9  | 4,8 | 7,7  | 2,2  | 5,6 | -1,9 | -3,7 |

PRODUZIONE

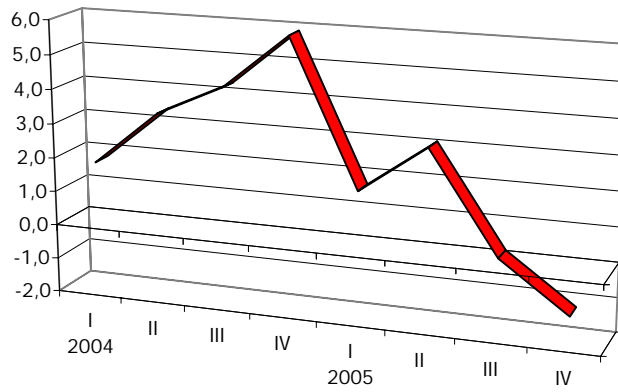

TOTALE VENDITE

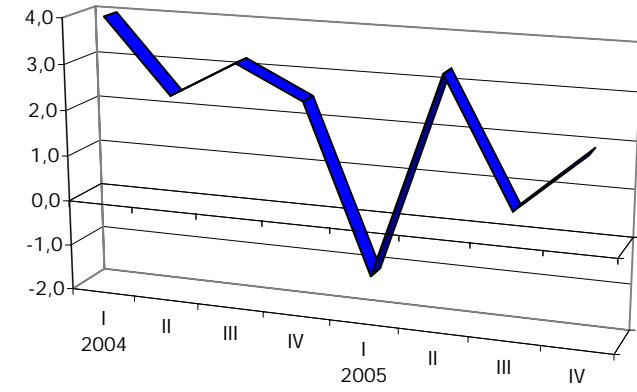

VENDITE ITALIA

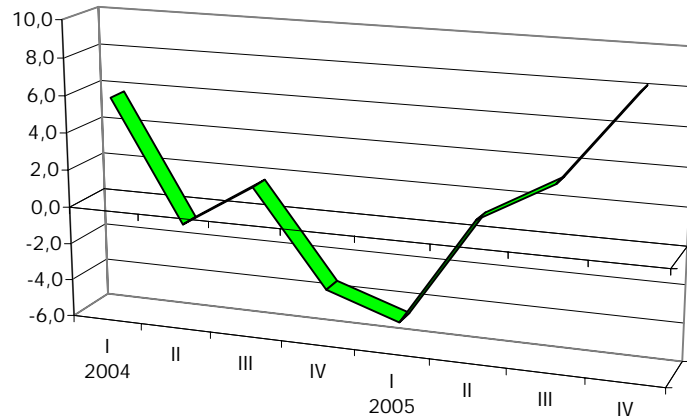

VENDITE ESTERO

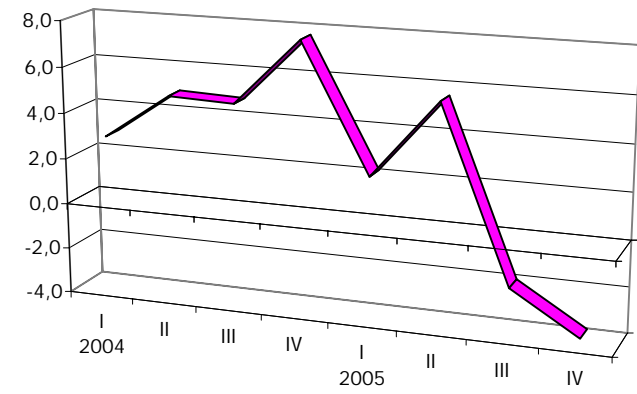

ANDAMENTO DEI CONSUNTIVI I TRIMESTRE 2004 - IV TRIMESTRE 2005

VARIAZIONI % CONGIUNTURALI - SINTESI PROVINCIALI

PROVINCIA DI GORIZIA

|                  | 2004 |       |       |      | 2005 |      |      |       |
|------------------|------|-------|-------|------|------|------|------|-------|
|                  | I    | II    | III   | IV   | I    | II   | III  | IV    |
| PRODUZIONE       | 4,1  | 2,3   | -10,1 | 2,5  | 0,4  | 4,1  | -1,2 | -3,4  |
| VENDITE TOTALI   | 7,5  | -9,0  | -15,5 | 10,3 | -6,4 | 5,0  | -1,2 | -0,3  |
| VENDITE ITALIA   | 8,3  | -8,7  | -24,2 | 11,6 | -7,9 | 3,5  | -1,3 | 3,1   |
| VENDITE ESTERO   | 5,8  | -11,6 | 9,5   | 1,5  | -3,6 | 8,0  | -0,8 | -11,2 |
| NUOVI ORDINI     | 7,2  | -2,3  | -0,6  | 5,4  | -2,0 | 9,5  | 0,2  | 6,3   |
| PREZZI MATERIALI | 1,0  | 2,7   | 3,5   | 3,2  | 3,7  | 0,6  | 1,5  | 0,1   |
| PRODOTTI FINITI  | -1,2 | 0,8   | 1,7   | 2,3  | 2,4  | -0,3 | -0,1 | -1,0  |
| OCCUPAZIONE      | 0,5  | -1,0  | -0,9  | -1,1 | 1,1  | -1,3 | -0,6 | 1,1   |

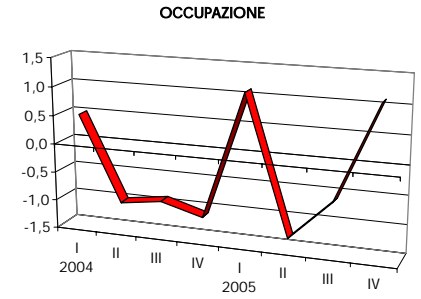
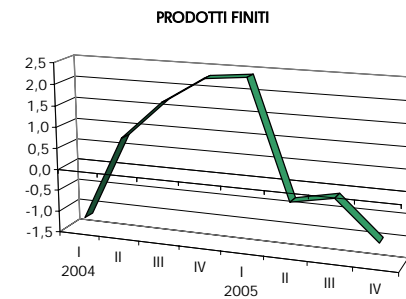
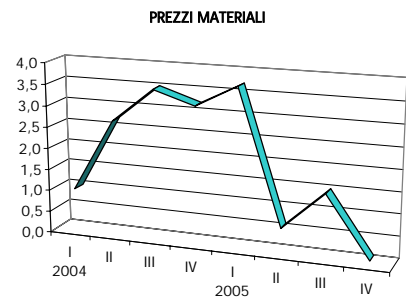
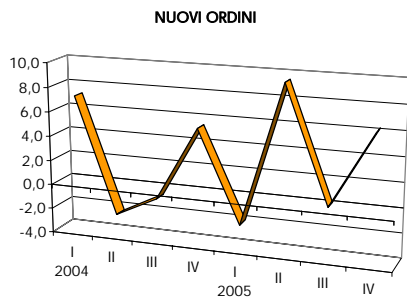
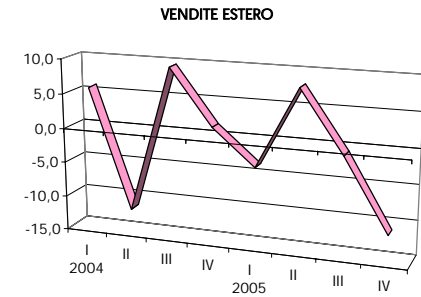
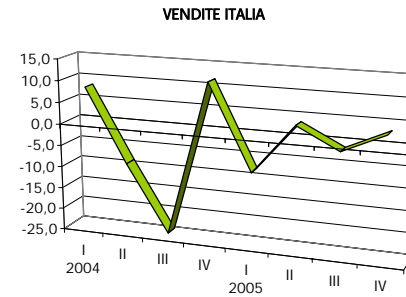
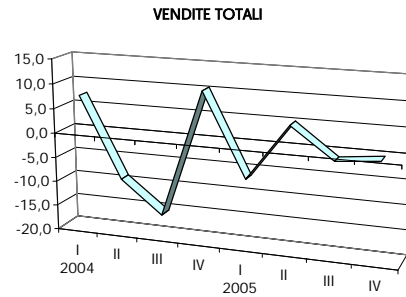
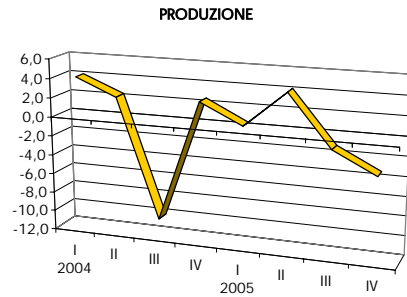

ANDAMENTO DEI CONSUNTIVI I TRIMESTRE 2004 - IV TRIMESTRE 2005

VARIAZIONI % CONGIUNTURALI - SINTESI PROVINCIALI

PROVINCIA DI PORDENONE

|                  | 2004 |       |      |      | 2005  |      |       |      |
|------------------|------|-------|------|------|-------|------|-------|------|
|                  | I    | II    | III  | IV   | I     | II   | III   | IV   |
| PRODUZIONE       | 8,5  | -6,6  | 7,6  | -2,3 | -6,2  | 6,5  | -2,8  | 3,4  |
| VENDITE TOTALI   | 6,0  | -6,5  | 15,7 | -4,8 | -9,8  | 14,0 | -1,7  | 2,5  |
| VENDITE ITALIA   | 0,5  | 3,7   | -1,7 | -2,2 | -6,1  | 16,3 | -10,0 | 10,1 |
| VENDITE ESTERO   | 10,9 | -12,1 | 25,3 | -6,3 | -11,4 | 12,5 | 2,1   | -1,3 |
| NUOVI ORDINI     | -1,1 | 7,7   | -0,2 | -0,6 | 6,6   | 10,3 | -6,3  | 7,0  |
| PREZZI MATERIALI | 5,0  | 3,3   | 2,1  | 2,9  | 0,5   | -1,8 | -1,2  | 0,9  |
| PRODOTTI FINITI  | 0,9  | 0,2   | -0,2 | 0,4  | 1,2   | -0,1 | -0,1  | -0,7 |
| OCCUPAZIONE      | -1,7 | -1,9  | -0,2 | -2,3 | -3,1  | 1,4  | 0,5   | -1,2 |

PRODUZIONE

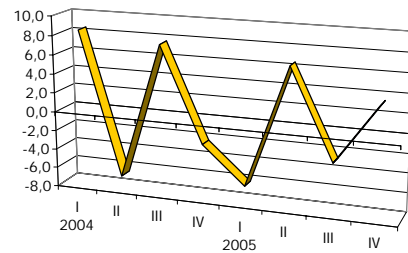

VENDITE TOTALI

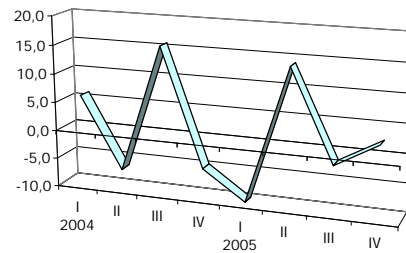

VENDITE ITALIA

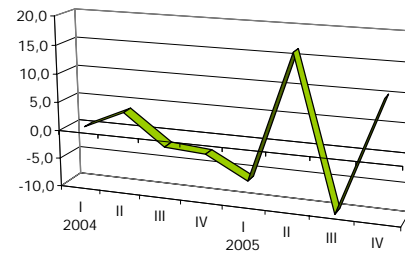

VENDITE ESTERO

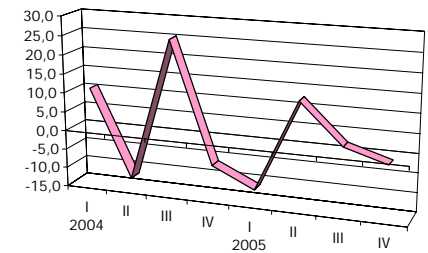

NUOVI ORDINI

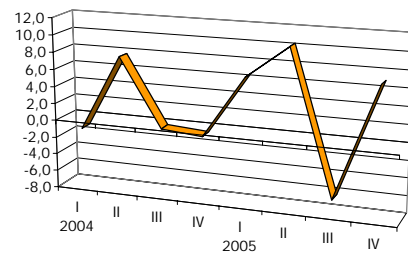

PREZZI MATERIALI

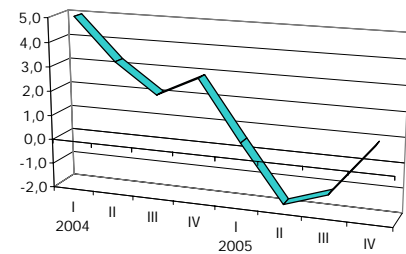

PRODOTTI FINITI

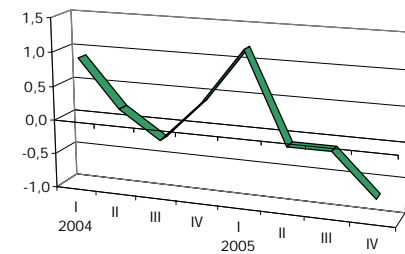

OCCUPAZIONE

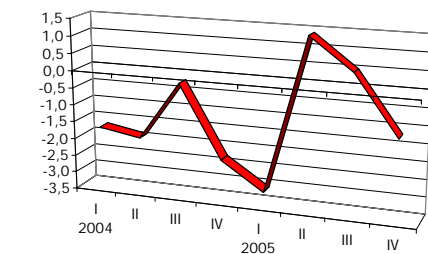



ANDAMENTO DEI CONSUNTIVI I TRIMESTRE 2004 - IV TRIMESTRE 2005

VARIAZIONI % CONGIUNTURALI - SINTESI PROVINCIALI

PROVINCIA DI TRIESTE

|                  | 2004  |      |      |      | 2005  |      |      |      |
|------------------|-------|------|------|------|-------|------|------|------|
|                  | I     | II   | III  | IV   | I     | II   | III  | IV   |
| PRODUZIONE       | -5,5  | 13,6 | -0,8 | 17,6 | 1,5   | 9,5  | -7,1 | 3,0  |
| VENDITE TOTALI   | -25,7 | 23,5 | -3,2 | 18,0 | -8,5  | 14,9 | -6,6 | 14,1 |
| VENDITE ITALIA   | -22,6 | 22,7 | -6,0 | 15,1 | 4,3   | 22,0 | -3,6 | 24,9 |
| VENDITE ESTERO   | -27,2 | 25,9 | 1,1  | 26,1 | -27,4 | 13,8 | -7,0 | 4,4  |
| NUOVI ORDINI     | -4,1  | 14,5 | 13,5 | 6,3  | -11,5 | 1,5  | 18,1 | 40,3 |
| PREZZI MATERIALI | -0,4  | -1,2 | 7,7  | -0,8 | -0,6  | -0,2 | -0,4 | 1,6  |
| PRODOTTI FINITI  | 5,5   | 0,4  | 0,2  | 1,9  | 0,1   | 0,5  | -0,1 | 0,3  |
| OCCUPAZIONE      | -0,7  | 0,4  | 2,9  | 0,9  | 1,7   | 6,5  | 0,7  | 6,2  |

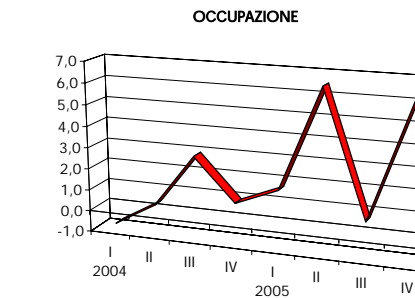
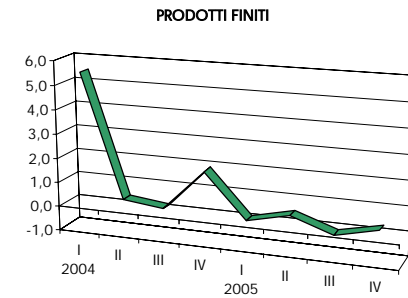
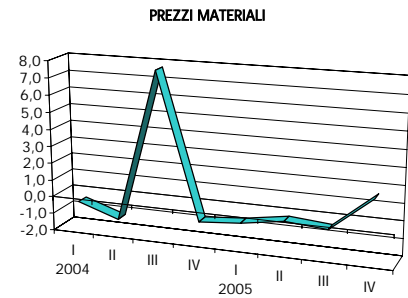
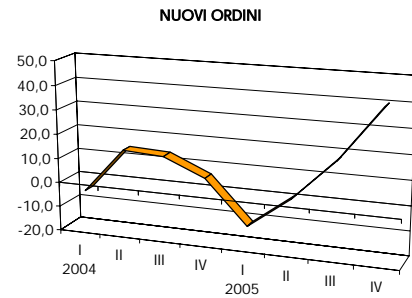
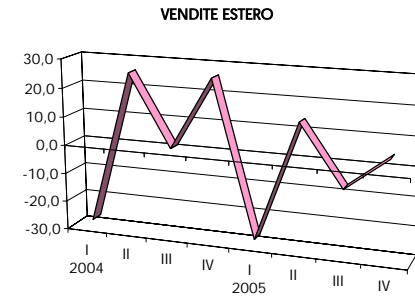
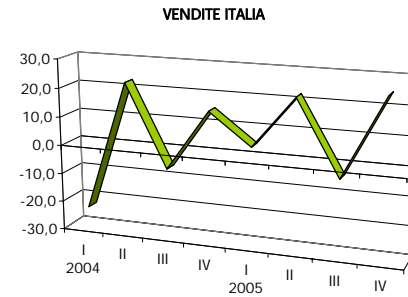
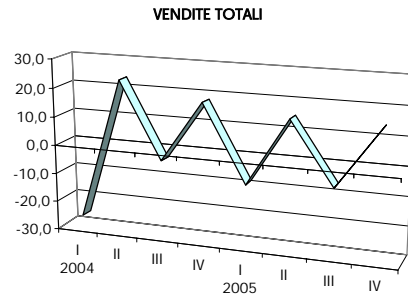
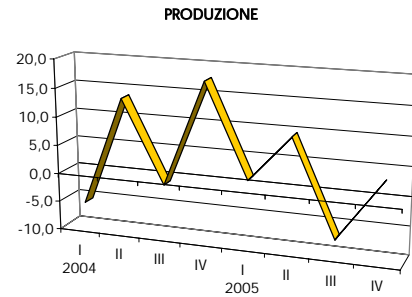

ANDAMENTO DEI CONSUNTIVI I TRIMESTRE 2004 - IV TRIMESTRE 2005

VARIAZIONI % CONGIUNTURALI - SINTESI PROVINCIALI

PROVINCIA DI UDINE

|                  | 2004 |     |      |      | 2005 |      |      |      |
|------------------|------|-----|------|------|------|------|------|------|
|                  | I    | II  | III  | IV   | I    | II   | III  | IV   |
| PRODUZIONE       | 1,8  | 4,9 | -3,0 | 1,8  | -0,3 | 3,2  | -1,1 | 1,7  |
| VENDITE TOTALI   | 3,5  | 5,3 | 0,6  | 4,9  | -0,9 | 4,7  | -2,6 | 5,3  |
| VENDITE ITALIA   | 4,2  | 4,5 | -6,1 | 6,0  | -1,3 | 4,5  | -4,6 | 6,9  |
| VENDITE ESTERO   | 2,6  | 6,0 | 7,4  | 3,6  | -0,3 | 4,6  | -0,7 | 3,3  |
| NUOVI ORDINI     | 3,3  | 3,1 | -2,5 | 3,1  | 3,7  | 1,2  | -2,0 | 3,8  |
| PREZZI MATERIALI | 8,6  | 4,5 | 1,9  | 5,4  | -0,7 | -1,0 | -1,4 | -1,5 |
| PRODOTTI FINITI  | 5,1  | 3,6 | 1,3  | 2,7  | 1,1  | -0,6 | -0,5 | 0,2  |
| OCCUPAZIONE      | -0,7 | 0,1 | 0,3  | -0,7 | -0,6 | -0,5 | -0,2 | -0,9 |

PRODUZIONE

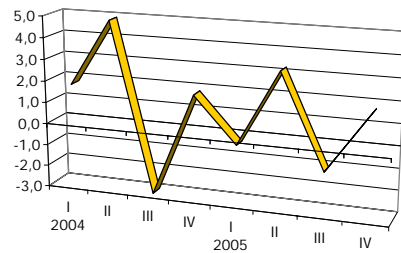

VENDITE TOTALI

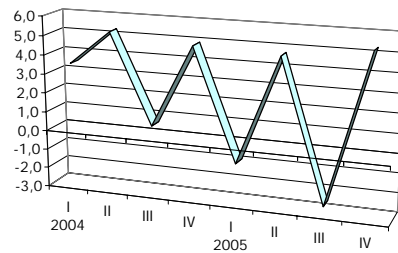

VENDITE ITALIA

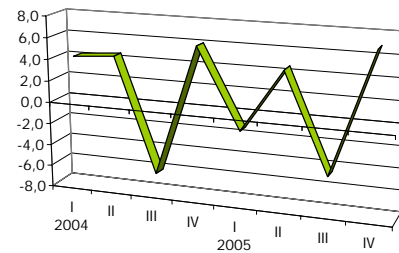

VENDITE ESTERO

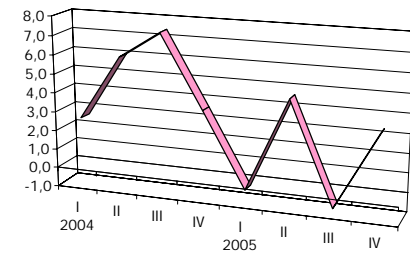

NUOVI ORDINI

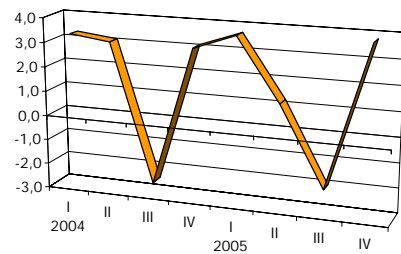

PREZZI MATERIALI

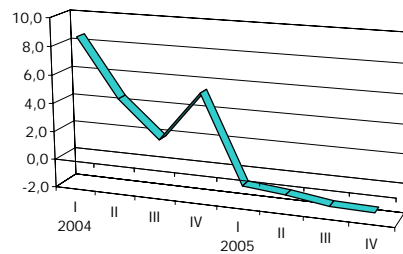

PRODOTTI FINITI

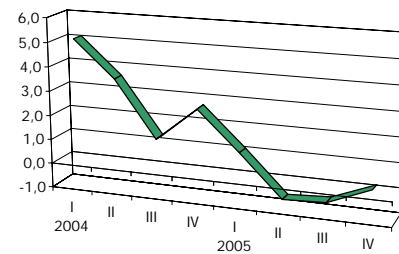

OCCUPAZIONE

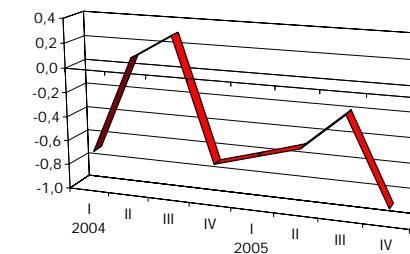

ANDAMENTO DEI CONSUNTIVI I TRIMESTRE 2004 - IV TRIMESTRE 2005

VARIAZIONI % TENDENZIALI - SINTESI PROVINCIALI

PROVINCIA DI GORIZIA

|                  | 2004 |       |       |       | 2005 |      |     |      |
|------------------|------|-------|-------|-------|------|------|-----|------|
|                  | I    | II    | III   | IV    | I    | II   | III | IV   |
| PRODUZIONE       | 9,0  | -2,0  | -8,3  | -4,3  | 2,8  | -2,0 | 2,6 | -2,9 |
| VENDITE TOTALI   | 6,1  | -8,3  | -17,0 | -7,3  | -4,7 | -1,1 | 3,2 | -1,3 |
| VENDITE ITALIA   | 16,8 | -11,9 | -19,0 | -4,0  | -8,6 | -8,3 | 2,7 | 0,7  |
| VENDITE ESTERO   | -6,7 | -0,5  | -10,9 | -28,2 | 2,7  | 14,9 | 5,6 | -6,8 |
| NUOVI ORDINI     | 0,2  | -3,2  | -5,0  | -1,9  | 6,1  | 4,7  | 3,2 | 3,6  |
| PREZZI MATERIALI | -0,7 | 8,0   | 11,4  | 10,0  | 12,6 | 0,3  | 1,4 | 1,7  |
| PRODOTTI FINITI  | -2,7 | 5,7   | 7,3   | 4,0   | 7,9  | 3,8  | 1,0 | -0,2 |

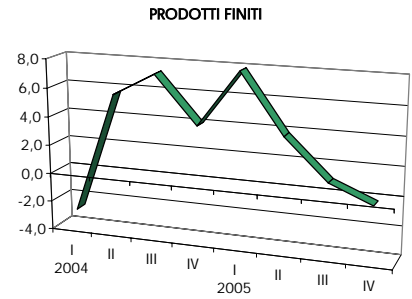
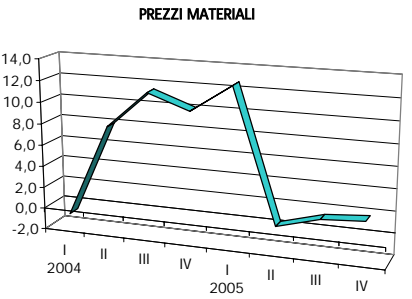
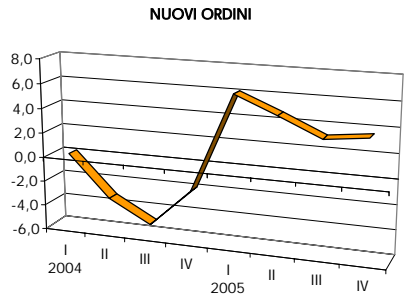
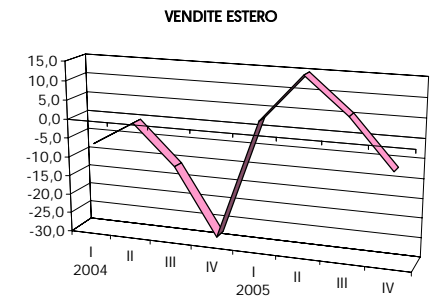
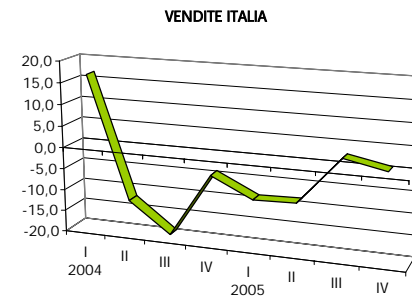
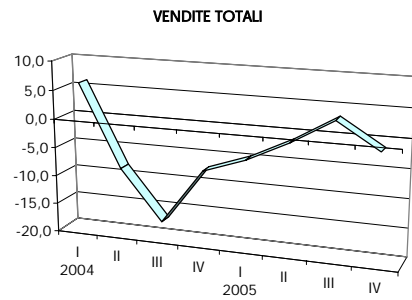
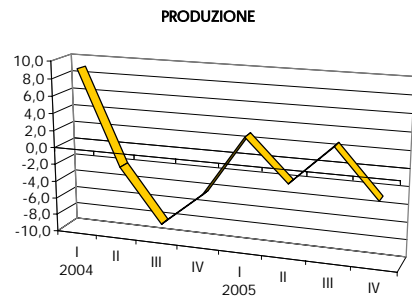

ANDAMENTO DEI CONSUNTIVI I TRIMESTRE 2004 - IV TRIMESTRE 2005

VARIAZIONI % TENDENZIALI - SINTESI PROVINCIALI

PROVINCIA DI PORDENONE

|                  | 2004 |      |     |       | 2005  |      |      |      |
|------------------|------|------|-----|-------|-------|------|------|------|
|                  | I    | II   | III | IV    | I     | II   | III  | IV   |
| PRODUZIONE       | 4,2  | 1,4  | 3,1 | 2,8   | -12,3 | 1,5  | -6,3 | -3,0 |
| VENDITE TOTALI   | 5,4  | -0,1 | 5,5 | 5,2   | -13,4 | 7,0  | -6,9 | 0,5  |
| VENDITE ITALIA   | 8,5  | -5,1 | 1,9 | -5,4  | -13,3 | 1,5  | -3,6 | 10,7 |
| VENDITE ESTERO   | 3,9  | 2,6  | 7,6 | 9,1   | -13,5 | 10,1 | -8,8 | -4,7 |
| NUOVI ORDINI     | 16,4 | 0,5  | 9,5 | -11,0 | -5,6  | -1,3 | 6,3  | 16,1 |
| PREZZI MATERIALI | 4,9  | 7,1  | 9,9 | 11,8  | 9,8   | 5,7  | 3,1  | 1,6  |
| PRODOTTI FINITI  | 1,0  | 1,5  | 0,4 | 1,2   | 2,0   | 3,0  | 0,6  | 1,7  |

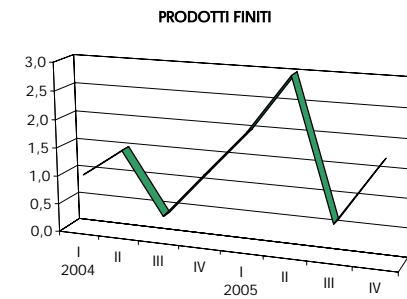
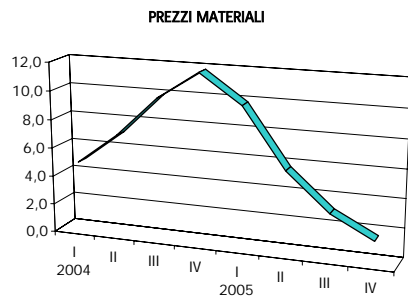
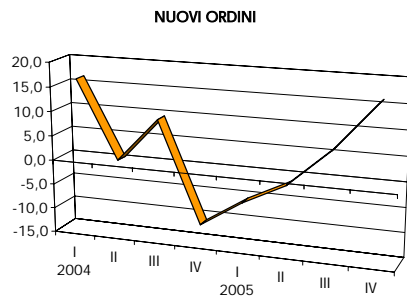
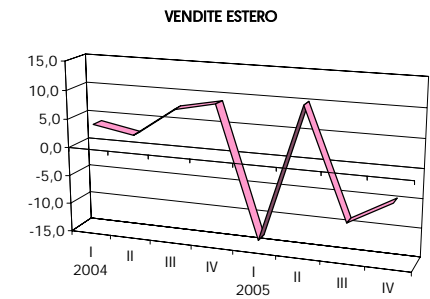
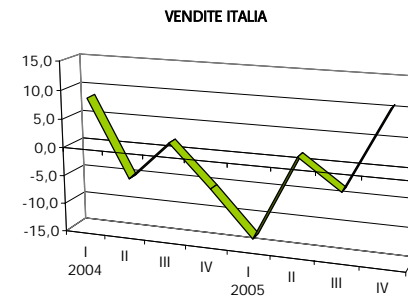
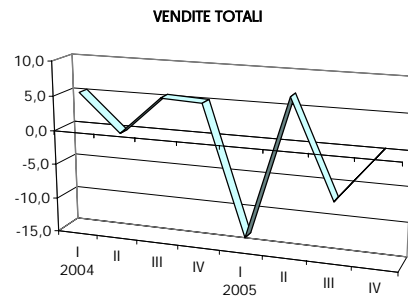
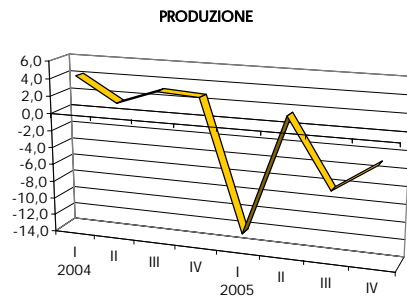

ANDAMENTO DEI CONSUNTIVI I TRIMESTRE 2004 - IV TRIMESTRE 2005

VARIAZIONI % TENDENZIALI - SINTESI PROVINCIALI

PROVINCIA DI TRIESTE

|                  | 2004 |      |       |       | 2005 |      |      |       |
|------------------|------|------|-------|-------|------|------|------|-------|
|                  | I    | II   | III   | IV    | I    | II   | III  | IV    |
| PRODUZIONE       | -3,4 | 7,8  | 3,8   | 26,0  | 28,6 | 24,8 | 11,1 | 3,1   |
| VENDITE TOTALI   | 3,8  | 9,6  | -3,9  | -0,9  | 7,7  | 6,3  | 9,9  | 5,8   |
| VENDITE ITALIA   | 1,6  | 8,9  | 5,4   | -14,8 | -2,3 | 10,5 | 9,8  | 21,4  |
| VENDITE ESTERO   | 8,5  | 9,8  | -15,8 | 21,6  | 22,5 | 4,9  | 10,0 | -11,3 |
| NUOVI ORDINI     | -7,4 | 2,0  | 21,3  | 1,2   | 12,4 | 20,4 | 24,3 | 17,9  |
| PREZZI MATERIALI | -2,4 | -3,1 | 7,3   | -2,1  | 4,5  | -1,5 | -2,8 | -0,2  |
| PRODOTTI FINITI  | 10,0 | -1,6 | 2,2   | 4,6   | 1,9  | 1,0  | 1,4  | 2,1   |

PRODUZIONE

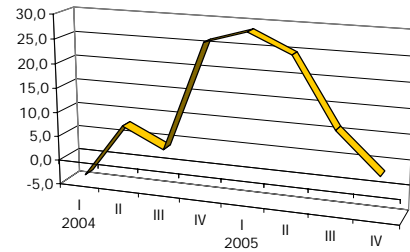

VENDITE TOTALI

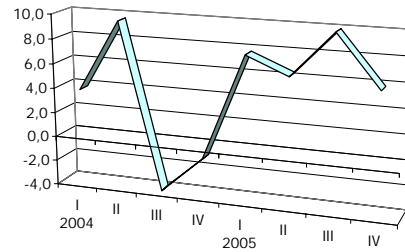

VENDITE ITALIA

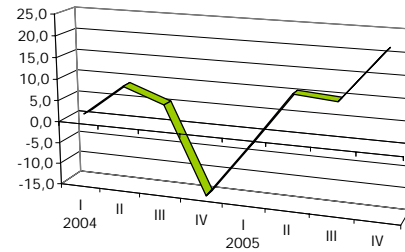

VENDITE ESTERO

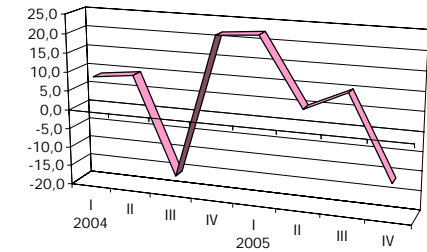

NUOVI ORDINI

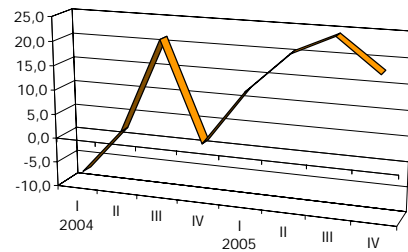

PREZZI MATERIALI

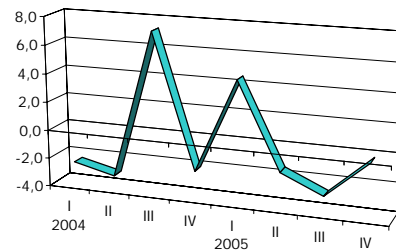

PRODOTTI FINITI

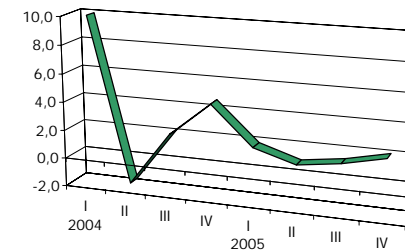

ANDAMENTO DEI CONSUNTIVI I TRIMESTRE 2004 - IV TRIMESTRE 2005

VARIAZIONI % TENDENZIALI - SINTESI PROVINCIALI

PROVINCIA DI UDINE

|                  | 2004 |     |      |      | 2005 |      |     |      |
|------------------|------|-----|------|------|------|------|-----|------|
|                  | I    | II  | III  | IV   | I    | II   | III | IV   |
| PRODUZIONE       | 1,6  | 4,4 | 6,5  | 2,8  | 1,7  | -0,8 | 1,0 | -0,8 |
| VENDITE TOTALI   | 3,1  | 4,0 | 5,6  | 2,3  | 5,5  | 0,5  | 2,5 | 2,4  |
| VENDITE ITALIA   | 5,5  | 1,2 | 2,7  | 1,5  | -0,3 | 0,9  | 4,9 | 4,0  |
| VENDITE ESTERO   | 0,6  | 6,4 | 8,7  | 3,2  | 11,2 | -0,2 | 0,3 | 0,6  |
| NUOVI ORDINI     | 8,4  | 9,8 | 10,1 | 3,4  | 2,7  | -0,5 | 2,1 | 5,1  |
| PREZZI MATERIALI | 11,9 | 9,2 | 13,8 | 15,1 | 5,8  | 4,6  | 1,0 | 3,2  |
| PRODOTTI FINITI  | 8,4  | 5,6 | 7,3  | 9,4  | 10,1 | 3,1  | 1,3 | 2,1  |

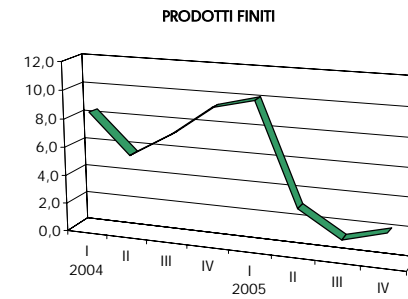
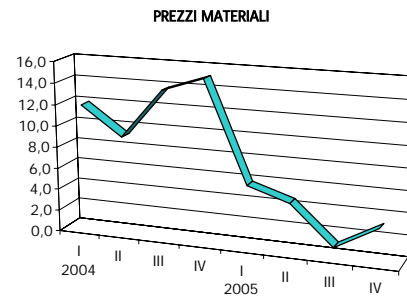
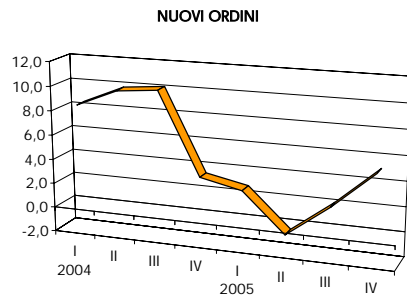
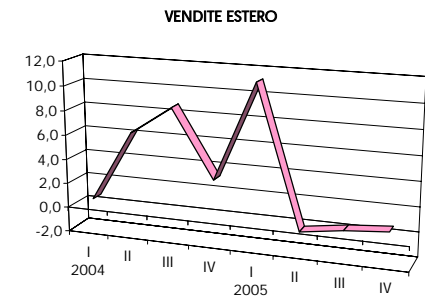
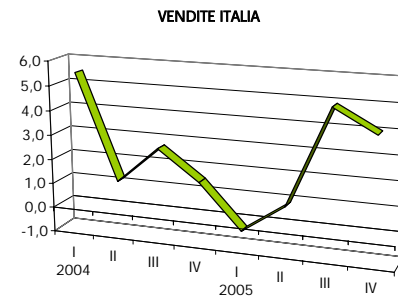
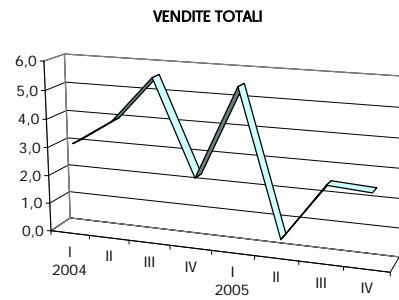
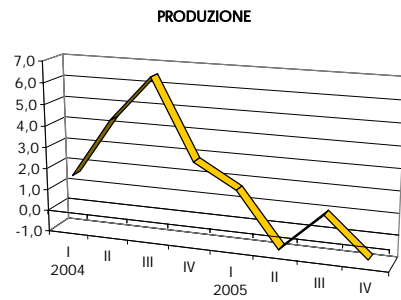

ITALIA – PREVISIONI MACROECONOMICHE 2005 E 2006

QUADRO NAZIONALE MACROECONOMICO – DATI TRIMESTRALI

QUADRO NAZIONALE MACROECONOMICO – GRAFICO DI CONFRONTO PIL, DOMANDA INTERNA, CONSUMI DELLE FAMIGLIE

QUADRO NAZIONALE MACROECONOMICO – GRAFICO DI CONFRONTO COSTO DEL LAVORO/OCCUPAZIONE NELL'INDUSTRIA

PRODUZIONE INDUSTRIALE – USA, UE, AREA EURO E ITALIA

TASSI DI CAMBIO DOLLARO/EURO, STERLINA/EURO, YEN/EURO

DOMANDA INTERNA: UE, ITALIA E FRIULI-VENEZIA GIULIA

PRODOTTO INTERNO LORDO: AREA EURO E ITALIA

UTILIZZAZIONE DEGLI IMPIANTI: ITALIA E FRIULI-VENEZIA GIULIA

PREZZI ALLA PRODUZIONE – ITALIA

PREZZI AL CONSUMO – ITALIA E UE

PREZZI ALLA PRODUZIONE ED AL CONSUMO IN ITALIA – GRAFICO DI CONFRONTO

**ITALIA - PREVISIONI MACROECONOMICHE 2005 E 2006**  
**(Variazioni %, salvo diversa indicazione)**

Fonte dati: Centro Studi Confindustria - "La congiuntura in sintesi"

|                                    | 2005     |          |           |           | 2006     |          |           |           |
|------------------------------------|----------|----------|-----------|-----------|----------|----------|-----------|-----------|
|                                    | ISAE     | CSC      | PROMETEIA | CONSENSUS | ISAE     | CSC      | PROMETEIA | CONSENSUS |
| Prodotto interno lordo             | -0,1     | 0,2      | 0,1       | 0,1       | 1,3      | 1,0      | 0,7       | 1,2       |
| Importazioni                       | 0,6      | 2,1      | 1,8       | n.d.      | 3,8      | 3,4      | 3,5       | n.d.      |
| Esportazioni                       | -1,1     | -0,6     | -0,7      | n.d.      | 3,4      | 3,0      | 2,9       | n.d.      |
| Domanda interna                    | n.d.     | 0,9      | 0,7       | n.d.      | n.d.     | 1,2      | 0,9       | n.d.      |
| Consumi delle famiglie             | 0,8      | 1,1      | 1,0       | 1,0       | 1,3      | 1,2      | 0,9       | 1,3       |
| Spesa delle AP e ISP               | 0,8      | 0,8      | 1,0       | n.d.      | 1,2      | 1,0      | 0,9       | n.d.      |
| Investimenti fissi lordi           | -1,0     | -0,2     | -1,0      | -0,8      | 1,7      | 1,9      | 1,4       | 1,7       |
| Produzione industriale             | n.d.     | -0,2 (3) | -1,1      | -0,9      | n.d. (3) | 0,8 (3)  | 0,5       | 0,7       |
| Deflatore del PIL                  | n.d.     | 2,3      | 2,1       | n.d.      | n.d.     | 2,2      | 2,2       | n.d.      |
| Prezzi alla produzione             | 3,5      | n.d.     | 4,0       | 3,8       | 1,3      | n.d.     | 2,4       | 2,6       |
| Prezzi al consumo                  | 2,0      | 2,1      | 2,0       | 2,0       | 2,1      | 2,0      | 2,3       | 2,0       |
| Retribuzioni industriali           | 3,1 (1)  | 3,1 (1)  | 2,7 (1)   | 3,1 (5)   | 3,0 (1)  | 3,0 (1)  | 3,0 (1)   | 2,7 (5)   |
| Tasso di disoccupazione (%)        | 8,0      | 8,0      | 7,7       | 7,8       | 7,8      | 7,9      | 7,6       | 7,8       |
| Commercio mondiale                 | 5,8      | 6,0      | 7,8       | n.d.      | 6,9      | 7,0      | 7,3       | n.d.      |
| Bilancia dei pagamenti (4)         | -1,3 (2) | -1,5 (2) | -1,9 (2)  | -22.000   | -1,5 (2) | -1,4 (2) | -2,2 (2)  | -22.200   |
| Cambio dollaro/euro                | n.d.     | 1,25     | 1,25      | n.d.      | n.d.     | 1,22     | 1,23      | n.d.      |
| Indebitamento netto delle A.P. (2) | -4,2     | -4,3     | -4,5      | n.d.      | -5,1     | -4,1     | -4,8      | n.d.      |

(1) Industria in senso stretto (2) In % del Pil (3) Valore aggiunto dell'industria in senso stretto (4) Partite correnti (5) Retribuzioni orarie contrattuali



## QUADRO NAZIONALE MACROECONOMICO - DATI TRIMESTRALI

(Valori in milioni di € a prezzi 1995)

Fonte dati: Centro Studi Confindustria - "La congiuntura in sintesi"

|                         | 2002    | 2003    |         |         |         | 2004    |         |         |         | 2005    |         |         |
|-------------------------|---------|---------|---------|---------|---------|---------|---------|---------|---------|---------|---------|---------|
|                         | IV      | I       | II      | III     | IV      | I       | II      | III     | IV      | I       | II      | III     |
| Prodotto interno lordo  | 260.364 | 260.007 | 259.466 | 260.583 | 260.579 | 261.847 | 262.592 | 263.637 | 262.614 | 261.181 | 263.087 | 263.800 |
| Importazioni (*)        | 74.108  | 72.691  | 71.607  | 72.735  | 73.155  | 73.009  | 74.239  | 75.049  | 75.173  | 73.070  | 76.159  | 76.981  |
| Esportazioni (*)        | 74.662  | 73.203  | 70.908  | 74.610  | 73.757  | 72.644  | 75.353  | 78.512  | 75.241  | 71.802  | 75.504  | 77.663  |
| Domanda interna         | 259.810 | 259.495 | 260.165 | 258.708 | 259.977 | 262.210 | 261.478 | 260.174 | 262.546 | 262.449 | 263.742 | 263.118 |
| Spesa delle famiglie    | 156.174 | 156.173 | 156.757 | 157.718 | 157.024 | 158.902 | 158.164 | 158.063 | 158.703 | 158.736 | 159.675 | 160.250 |
| Spesa della P.A. e ISSP | 47.115  | 47.478  | 47.783  | 48.219  | 48.268  | 48.115  | 48.264  | 48.227  | 48.437  | 48.527  | 48.698  | 48.718  |

(Variazioni % sul periodo precedente)

|                                     |      |      |      |      |      |      |      |      |      |      |      |      |
|-------------------------------------|------|------|------|------|------|------|------|------|------|------|------|------|
| Prodotto interno lordo              | 0,3  | -0,1 | -0,2 | 0,4  | 0,0  | 0,5  | 0,3  | 0,4  | -0,4 | -0,5 | 0,7  | 0,3  |
| Importazioni (*)                    | 4,1  | -1,9 | -1,5 | 1,6  | 0,6  | -0,2 | 1,7  | 1,1  | 0,2  | -2,8 | 4,2  | 1,1  |
| Domanda interna                     | 1,5  | -0,1 | 0,3  | -0,6 | 0,5  | 0,9  | -0,3 | -0,5 | 0,9  | 0,0  | 0,5  | -0,2 |
| Investimenti fissi lordi            | 4,4  | -4,9 | -1,1 | -0,6 | -0,2 | 3,4  | 0,5  | -1,4 | -1,6 | -1,0 | 1,6  | 1,3  |
| - Attrezzature e mezzi di trasporto | 5,7  | -8,0 | -1,1 | -0,4 | -0,9 | 4,3  | 0,4  | -3,4 | -2,4 | -0,3 | 0,2  | 2,6  |
| - Costruzioni                       | 2,6  | -0,4 | -1,0 | -0,8 | 0,8  | 2,3  | 0,5  | 1,2  | -0,7 | -2,0 | 3,4  | -0,2 |
| Spesa delle famiglie                | 0,6  | 0,0  | 0,4  | 0,6  | -0,4 | 1,2  | -0,5 | -0,1 | 0,4  | 0,0  | 0,6  | 0,4  |
| Spesa della P.A. e ISSP             | 0,3  | 0,8  | 0,5  | 1,0  | 0,1  | -0,3 | 0,3  | 0,1  | 0,3  | 0,2  | 0,4  | 0,0  |
| Esportazioni (*)                    | -0,3 | -2,0 | -3,1 | 5,2  | -1,1 | -1,5 | 3,7  | 4,2  | -4,2 | -4,6 | 5,2  | 2,9  |
| Costo del lavoro (**)               | 0,8  | 0,8  | 1,3  | 2,4  | -1,0 | 1,2  | 1,6  | -1,0 | 0,9  | 0,7  | 0,4  | 0,5  |
| - di cui industria (**)             | 0,8  | 0,7  | 0,6  | 1,4  | 0,7  | 1,1  | 0,4  | 0,1  | 1,1  | 0,8  | 0,4  | 0,5  |
| Occupati dipendenti                 | 0,2  | 0,4  | -0,1 | -0,6 | 0,3  | 0,8  | 0,0  | -0,9 | 0,8  | 1,0  | -0,1 | -0,6 |
| - di cui industria                  | 0,4  | 0,0  | -0,3 | -0,6 | 0,4  | -1,4 | 2,3  | -1,4 | 2,4  | -1,0 | 0,2  | 0,4  |

(\*) Beni e servizi

(\*\*) Redditi pro-capite da lavoro dipendente

# QUADRO NAZIONALE MACROECONOMICO - DATI TRIMESTRALI

Fonte dati: Centro Studi Confindustria - "La congiuntura in sintesi"

CONFRONTO PRODOTTO INTERNO LORDO, DOMANDA INTERNA, CONSUMI DELLE FAMIGLIE  
(Valori in milioni di € a prezzi 1995)

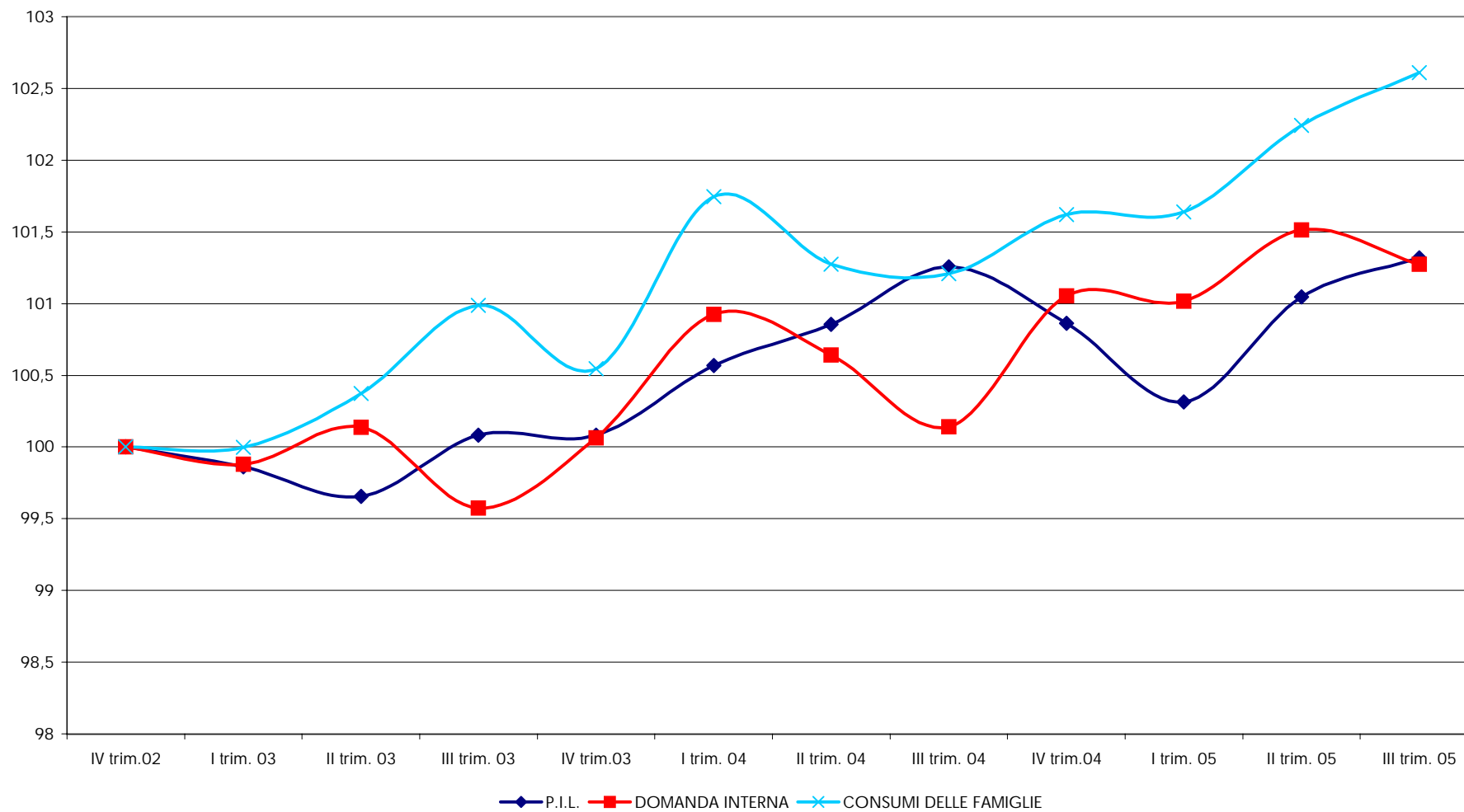

# QUADRO NAZIONALE MACROECONOMICO - DATI TRIMESTRALI

Fonte dati: Centro Studi Confindustria - "La congiuntura in sintesi"

## CONFRONTO COSTO DEL LAVORO ED OCCUPAZIONE NELL'INDUSTRIA (Variazioni % congiunturale)

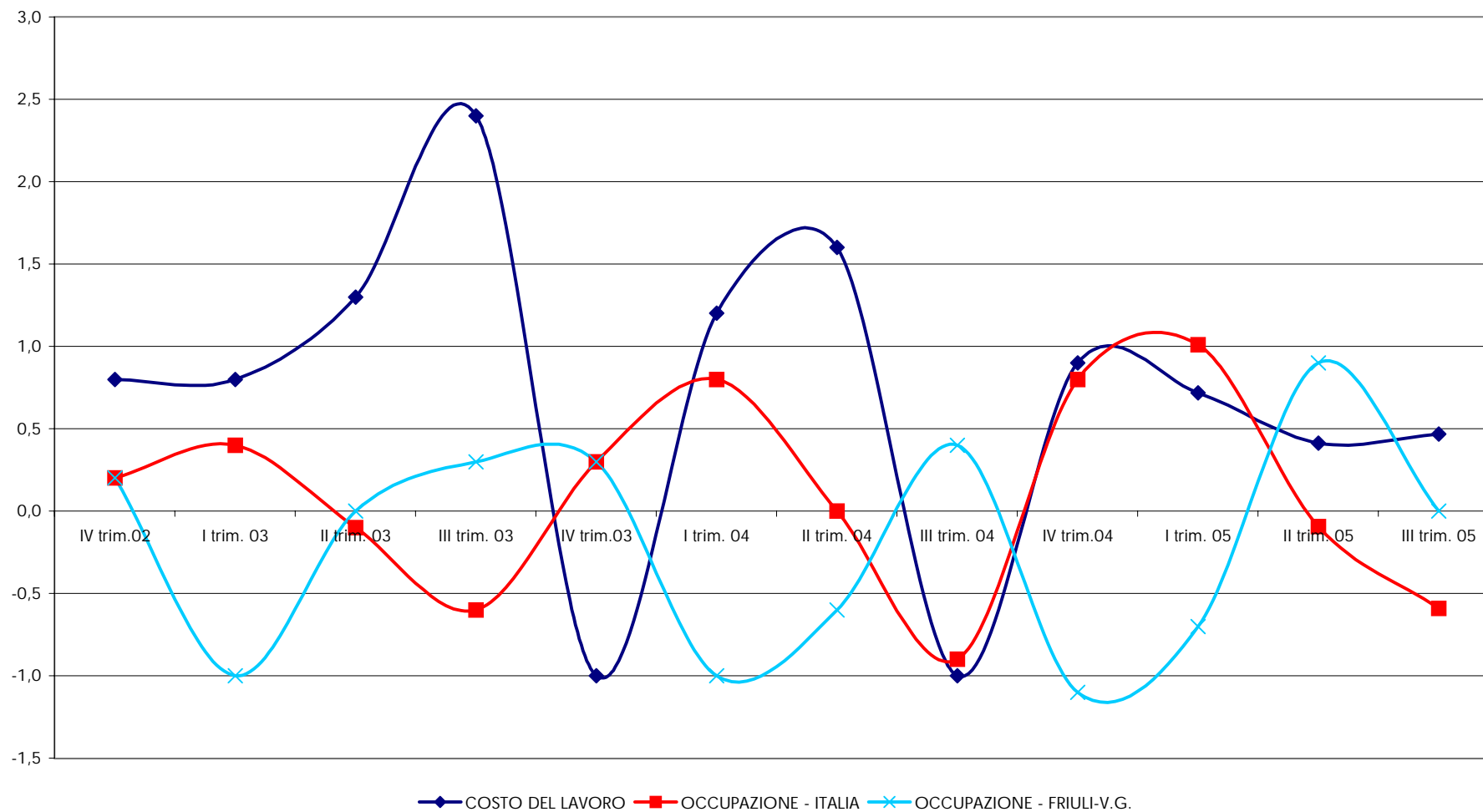

**PRODUZIONE INDUSTRIALE - U.S.A., UE, AREA EURO E ITALIA**  
(Base: 2000=100)

Fonte dati: Centro Studi Confindustria - "La congiuntura in sintesi"

|          | PRODUZIONE INDUSTRIALE - DATI DESTAGIONALIZZATI |       |       |       |       |       |       |      |      |       |       |       |       |       |       |       |       |       |       |       |       |       |       |       |       |       |       |       |       |       |       |       |       |       |       |       |       |       |       |  |  |  |  |  |  |  |  |  |
|----------|---|-------|-------|-------|-------|-------|-------|------|------|-------|-------|-------|-------|-------|-------|-------|-------|-------|-------|-------|-------|-------|-------|-------|-------|-------|-------|-------|-------|-------|-------|-------|-------|-------|-------|-------|-------|-------|-------|--|--|--|--|--|--|--|--|--|
|          | 2002  | 2003  | 2004  | 2003  |       |       |       |      |      |       |       |       |       |       |       | 2004  |       |       |       |       |       |       |       |       |       |       |       | 2005  |       |       |       |       |       |       |       |       |       |       |       |  |  |  |  |  |  |  |  |  |
|          |   |       |       | Gen   | Feb   | Mar   | Apr   | Mag  | Giù  | Lug   | Agò   | Set   | Ott   | Nov   | Dic   | Gen   | Feb   | Mar   | Apr   | Mag   | Giù   | Lug   | Agò   | Set   | Ott   | Nov   | Dic   | Gen   | Feb   | Mar   | Apr   | Mag   | Giù   | Lug   | Agò   | Set   | Ott   | Nov   | Dic   |  |  |  |  |  |  |  |  |  |
| U.S.A. * | 111,0   | 110,9 | 104,7 | 100,5 | 100,6 | 100,4 | 99,6  | 99,5 | 99,8 | 100,3 | 100,4 | 101,0 | 101,1 | 102,0 | 102,3 | 102,7 | 103,5 | 103,2 | 104,0 | 105,0 | 104,4 | 105,0 | 105,3 | 105,1 | 105,8 | 106,0 | 106,7 | 106,9 | 107,4 | 107,3 | 107,2 | 107,4 | 108,3 | 108,3 | 108,6 | 107,2 | 108,2 | 109,1 | 109,8 |  |  |  |  |  |  |  |  |  |
| UE       | 99,2  | 99,5  | 101,2 | 99,6  | 99,7  | 99,3  | 99,5  | 98,5 | 98,7 | 99,7  | 99,4  | 99,0  | 100,5 | 100,1 | 100,5 | 100,2 | 100,8 | 101,1 | 101,0 | 101,6 | 101,6 | 101,4 | 101,0 | 101,6 | 101,5 | 101,1 | 101,5 | 101,5 | 101,3 | 101,2 | 101,7 | 101,5 | 101,9 | 101,9 | 102,2 | 102,3 | 101,8 | 102,6 | n.d.  |  |  |  |  |  |  |  |  |  |
| A. EURO  | 99,9  | 100,2 | 102,1 | 100,4 | 100,5 | 100,0 | 100,3 | 98,9 | 98,9 | 100,4 | 99,9  | 99,3  | 101,3 | 101,1 | 101,2 | 100,8 | 101,8 | 101,9 | 101,8 | 102,5 | 102,5 | 102,7 | 101,6 | 102,8 | 102,7 | 101,9 | 102,5 | 102,6 | 102,1 | 102,1 | 103,0 | 102,7 | 103,2 | 103,3 | 104,1 | 103,9 | 103,1 | 104,4 | n.d.  |  |  |  |  |  |  |  |  |  |
| ITALIA   | 97,9  | 97,3  | 96,7  | 98,0  | 97,5  | 97,4  | 96,8  | 95,8 | 96,5 | 97,8  | 97,6  | 97,0  | 97,4  | 97,6  | 98,0  | 97,4  | 97,5  | 97,1  | 97,1  | 97,3  | 96,9  | 97,0  | 96,2  | 96,8  | 96,5  | 95,6  | 95,0  | 94,6  | 95,0  | 94,8  | 96,5  | 95,5  | 95,6  | 96,3  | 97,2  | 95,9  | 94,9  | 95,0  | n.d.  |  |  |  |  |  |  |  |  |  |

\* Base 1992 = 100

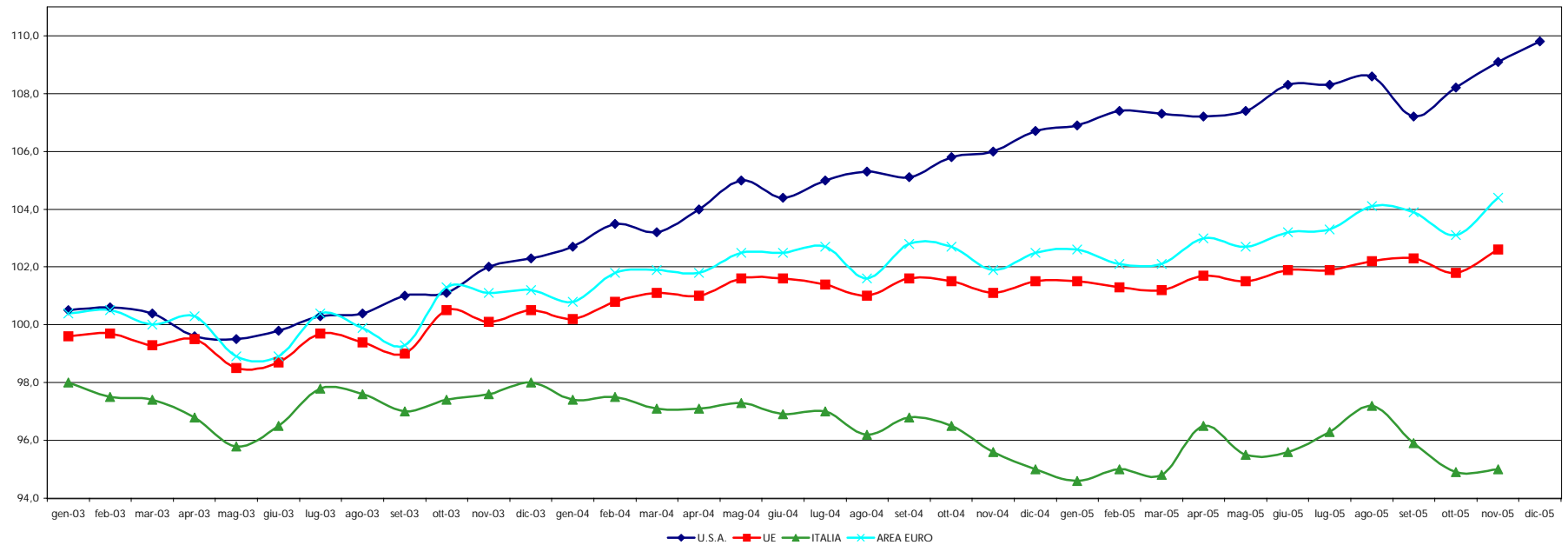

### TASSI DI CAMBIO

Fonte dati: Centro Studi Confindustria - "La congiuntura in sintesi"

|               | 2002  | 2003  | 2004  | 2003  |       |       |       |       |       |       |       |       |       |       |       | 2004  |       |       |       |       |       |       |       |       |       |       |       | 2005  |       |       |       |       |       |       |       |       |       |       |      |
|---------------|-------|-------|-------|-------|-------|-------|-------|-------|-------|-------|-------|-------|-------|-------|-------|-------|-------|-------|-------|-------|-------|-------|-------|-------|-------|-------|-------|-------|-------|-------|-------|-------|-------|-------|-------|-------|-------|-------|------|
|               |       |       |       | Gen   | Feb   | Mar   | Apr   | Mag   | Giu   | Lug   | Ago   | Set   | Ott   | Nov   | Dic   | Gen   | Feb   | Mar   | Apr   | Mag   | Giu   | Lug   | Ago   | Set   | Ott   | Nov   | Dic   | Gen   | Feb   | Mar   | Apr   | Mag   | Giu   | Lug   | Ago   | Set   | Ott   | Nov   | Dic  |
| DOLLARO EURO  | 0,945 | 1,132 | 1,244 | 1,062 | 1,078 | 1,081 | 1,086 | 1,157 | 1,167 | 1,137 | 1,115 | 1,125 | 1,171 | 1,171 | 1,230 | 1,262 | 1,264 | 1,227 | 1,199 | 1,201 | 1,214 | 1,227 | 1,219 | 1,221 | 1,250 | 1,300 | 1,340 | 1,311 | 1,301 | 1,318 | 1,294 | 1,268 | 1,216 | 1,204 | 1,229 | 1,225 | 1,202 | 1,178 | n.d. |
| STERLINA EURO | 0,629 | 0,692 | 0,679 | 0,657 | 0,670 | 0,683 | 0,690 | 0,713 | 0,703 | 0,700 | 0,700 | 0,697 | 0,698 | 0,693 | 0,702 | 0,693 | 0,677 | 0,672 | 0,665 | 0,671 | 0,664 | 0,666 | 0,670 | 0,681 | 0,692 | 0,699 | 0,695 | 0,698 | 0,690 | 0,692 | 0,682 | 0,684 | 0,669 | 0,687 | 0,685 | 0,677 | 0,681 | 0,679 | n.d. |
| YEN EURO      | 118,1 | 131,0 | 134,4 | 126,1 | 128,7 | 128,2 | 130,2 | 135,7 | 138,1 | 135,0 | 132,4 | 129,2 | 128,2 | 127,9 | 132,5 | 134,2 | 134,8 | 133,1 | 129,1 | 134,6 | 132,8 | 134,2 | 134,4 | 134,4 | 136,0 | 136,1 | 139,2 | 135,5 | 136,6 | 138,8 | 138,8 | 135,3 | 132,2 | 134,7 | 136,0 | 136,1 | 138,1 | 139,6 | n.d. |

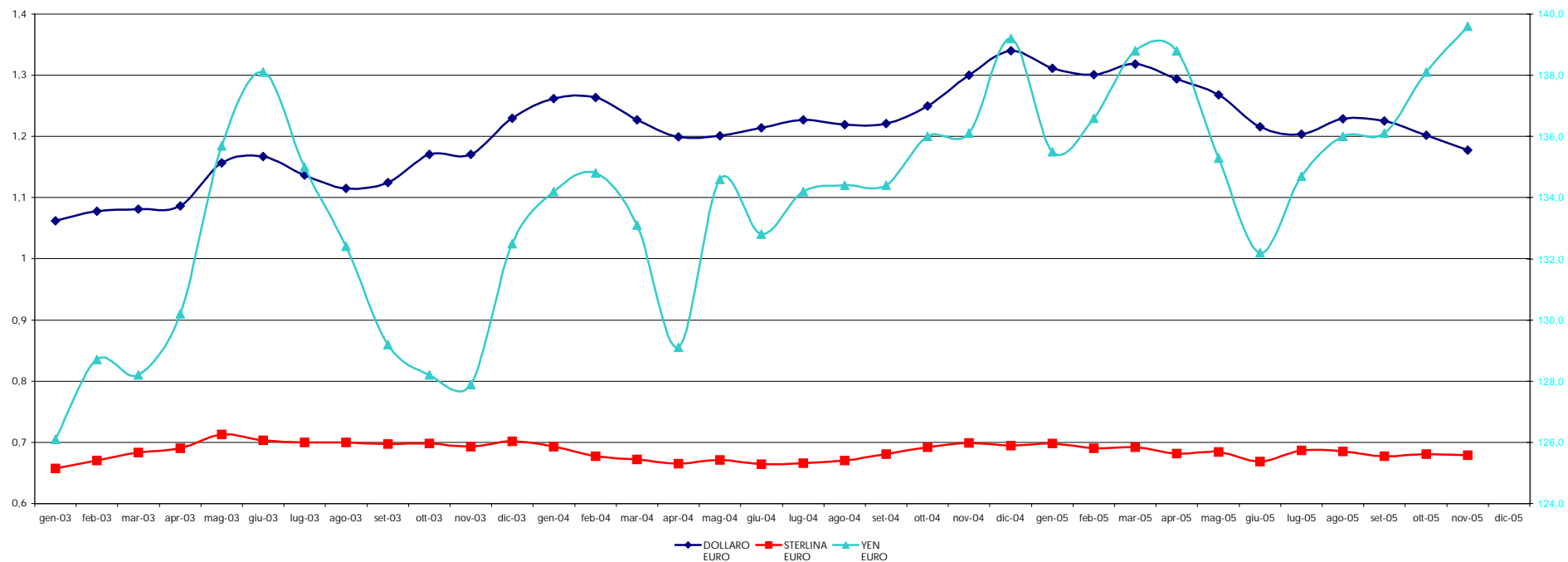

## DOMANDA INTERNA: AREA EURO, ITALIA E FRIULI-VENEZIA GIULIA

Fonte dati: Centro Studi Confindustria - "La congiuntura in sintesi"

|             | VARIAZIONI % TENDENZIALI |      |      |      |     |     |     |      |      |     |     |      |      |     |     |      |     |     |      |      |      |     |      |      |     |     |      |  |
|-------------|--------------------------|------|------|------|-----|-----|-----|------|------|-----|-----|------|------|-----|-----|------|-----|-----|------|------|------|-----|------|------|-----|-----|------|--|
|             | 2002                     | 2003 | 2004 | 2000 |     |     |     | 2001 |      |     |     | 2002 |      |     |     | 2003 |     |     |      | 2004 |      |     |      | 2005 |     |     |      |  |
|             |                          |      |      | -    | =   | ≡   | ≧   | -    | =    | ≡   | ≧   | -    | =    | ≡   | ≧   | -    | =   | ≡   | ≧    | -    | =    | ≡   | ≧    | -    | =   | ≡   | ≧    |  |
| AREA EURO   | 0,2                      | 3,7  | 1,8  | 3,4  | 3,8 | 3,0 | 2,0 | 2,4  | 1,9  | 1,4 | 0,5 | -0,2 | -0,3 | 0,3 | 1,2 | 3,8  | 3,7 | 3,3 | 3,8  | 1,3  | 1,6  | 2,2 | 2,0  | 1,6  | 1,8 | 1,5 | n.d. |  |
| ITALIA      | 1,2                      | 1,2  | 1,0  | 2,8  | 3,2 | 2,2 | 1,0 | 1,7  | 1,4  | 1,8 | 0,9 | 0,7  | 0,6  | 1,0 | 2,7 | 2,0  | 1,7 | 1,0 | 0,1  | 1,3  | 0,8  | 0,8 | 1,2  | 0,1  | 0,8 | 1,1 | n.d. |  |
| FRIULI-V.G. | n.d.                     | n.d. | n.d. | 17,7 | 8,2 | 2,1 | 2,9 | -3,6 | 12,5 | 3,8 | 4,1 | 10,0 | -3,2 | 3,1 | 5,7 | -5,0 | 2,9 | 2,0 | -6,3 | 5,8  | -0,7 | 1,7 | -3,4 | -4,7 | 1,1 | 3,3 | n.d. |  |

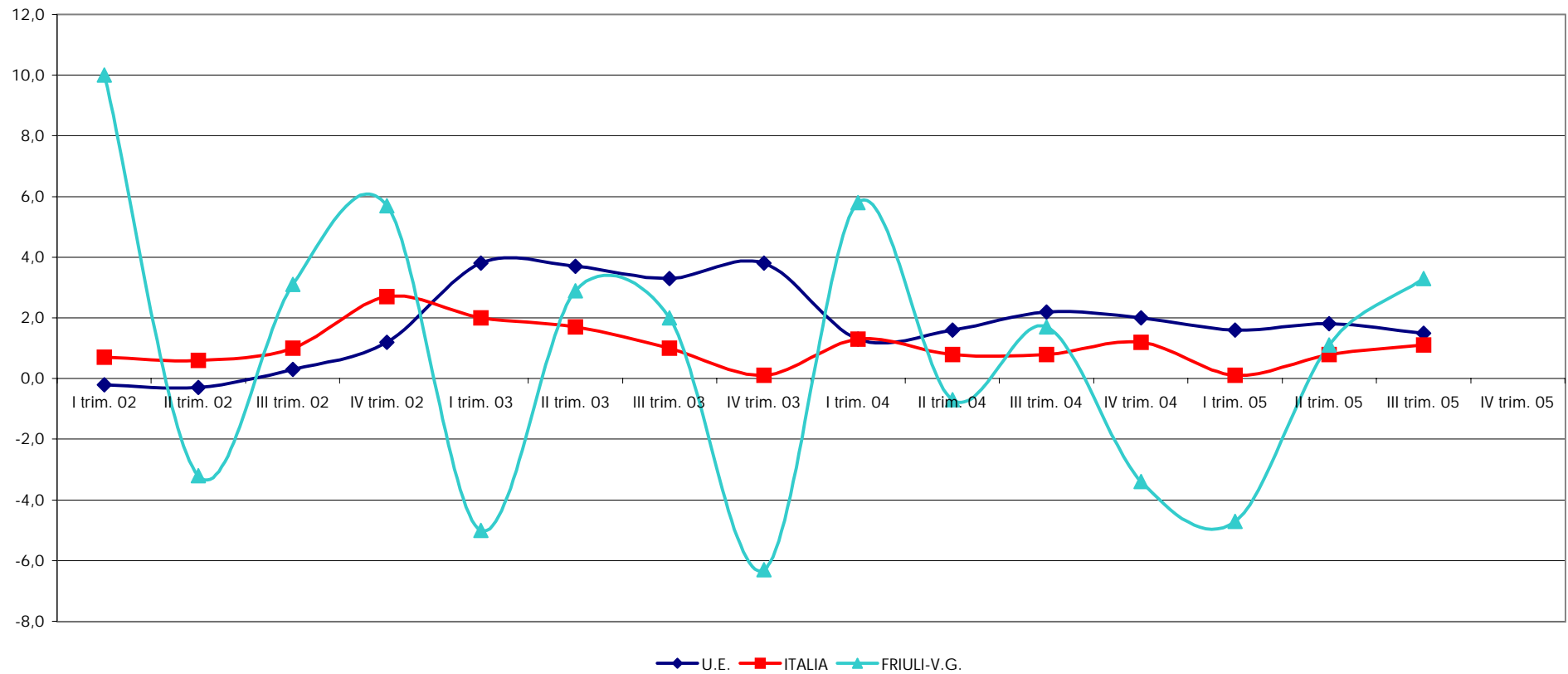

## PRODOTTO INTERNO LORDO: AREA EURO E ITALIA

Fonte dati: Centro Studi Confindustria - "La congiuntura in sintesi"

|         | VARIAZIONI % TENDENZIALI |      |      |      |     |     |     |      |     |     |     |      |     |     |     |      |     |     |     |      |     |     |      |
|---------|--------------------------|------|------|------|-----|-----|-----|------|-----|-----|-----|------|-----|-----|-----|------|-----|-----|-----|------|-----|-----|------|
|         | 2002                     | 2003 | 2004 | 2001 |     |     |     | 2002 |     |     |     | 2003 |     |     |     | 2004 |     |     |     | 2005 |     |     |      |
|         |                          |      |      | -    | =   | ≡   | ≥   | -    | =   | ≡   | ≥   | -    | =   | ≡   | ≥   | -    | =   | ≡   | ≥   | -    | =   | ≡   | ≥    |
| A. EURO | 0,9                      | 0,5  | 0,5  | 2,7  | 1,9 | 1,7 | 1,0 | 0,6  | 0,8 | 1,0 | 1,1 | 0,9  | 0,4 | 0,6 | 0,9 | 1,6  | 2,1 | 1,9 | 1,6 | 1,3  | 1,1 | 1,5 | n.d. |
| ITALIA  | 0,4                      | 0,4  | 1,0  | 2,5  | 2,1 | 1,3 | 0,8 | -0,1 | 0,2 | 0,5 | 0,9 | 0,7  | 0,2 | 0,4 | 0,1 | 0,7  | 1,2 | 1,2 | 0,8 | -0,3 | 0,2 | 0,1 | n.d. |

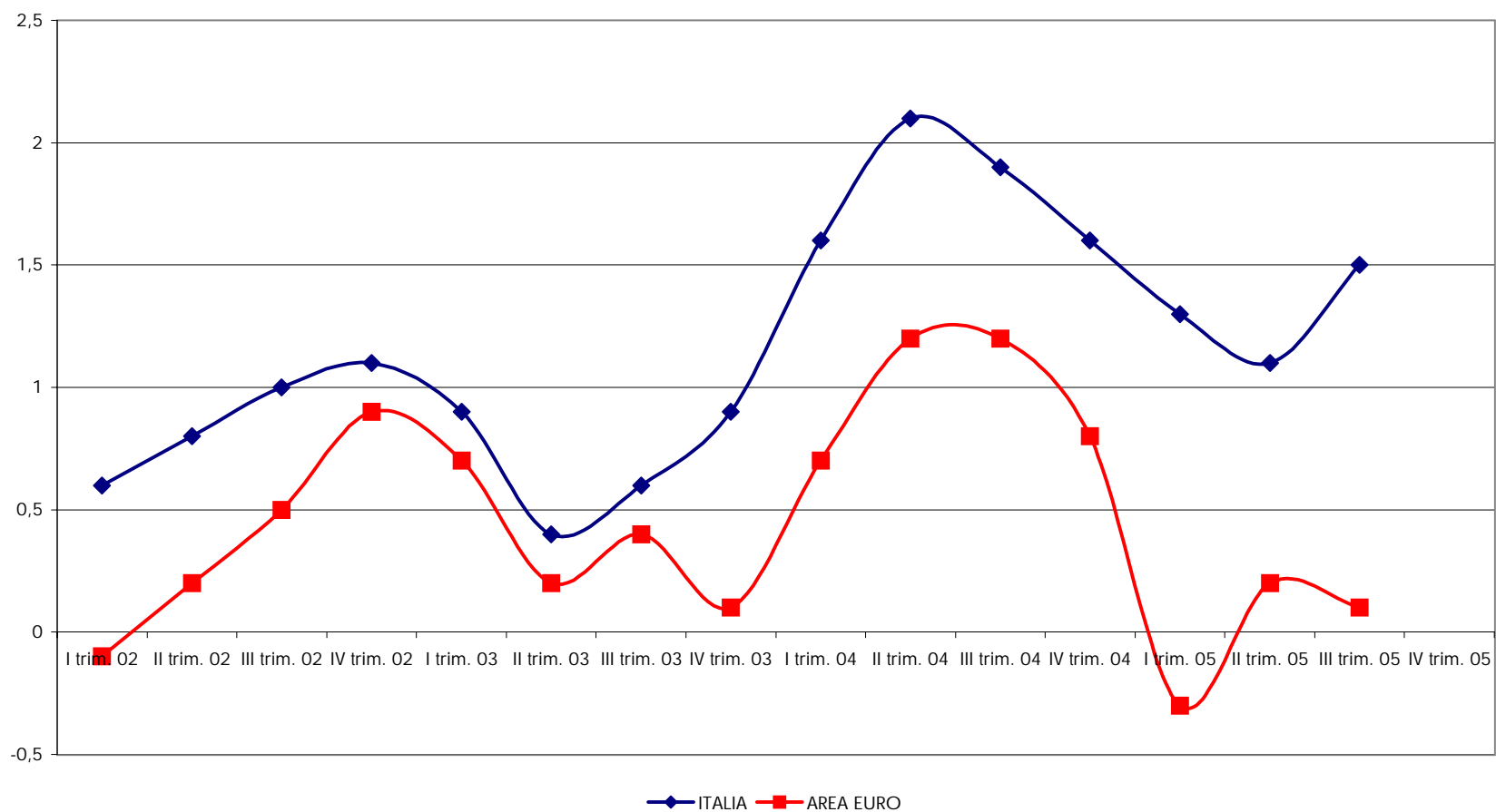

## UTILIZZAZIONE DEGLI IMPIANTI: ITALIA E FRIULI-VENEZIA GIULIA

Fonte dati: Centro Studi Confindustria - "La congiuntura in sintesi"

|             | GRADO DI UTILIZZAZIONE DEGLI IMPIANTI (IN %) |      |      |      |      |      |      |      |      |      |      |      |      |      |      |      |      |      |      |      |      |      |      |      |      |      |      |
|-------------|--|------|------|------|------|------|------|------|------|------|------|------|------|------|------|------|------|------|------|------|------|------|------|------|------|------|------|
|             | 2002   | 2003 | 2004 | 2000 |      |      |      | 2001 |      |      |      | 2002 |      |      |      | 2003 |      |      |      | 2004 |      |      |      | 2005 |      |      |      |
|             |  |      |      | -    | =    | ≡    | ∨    | -    | =    | ≡    | ∨    | -    | =    | ≡    | ∨    | -    | =    | ≡    | ∨    | -    | =    | ≡    | ∨    | -    | =    | ≡    | ∨    |
| ITALIA      | 76,4   | 76,3 | 76,5 | 78,1 | 79,1 | 78,2 | 79,2 | 78,5 | 78,3 | 76,8 | 76,0 | 76,5 | 76,8 | 75,7 | 76,5 | 75,6 | 77,5 | 75,7 | 76,3 | 75,8 | 77,5 | 76,2 | 76,4 | 76,1 | 76,2 | 76,4 | n.d. |
| FRIULI-V.G. | n.d.   | n.d. | n.d. | 84,1 | 83,7 | 84,1 | 85,5 | 87,3 | 83,7 | 87,5 | 87,8 | 85,7 | 88,3 | 83,9 | 82,4 | 82,5 | 83,8 | 81,8 | 82,9 | 84,2 | 85,2 | 83,6 | 83,0 | 83,5 | 83,2 | 82,6 | n.d. |

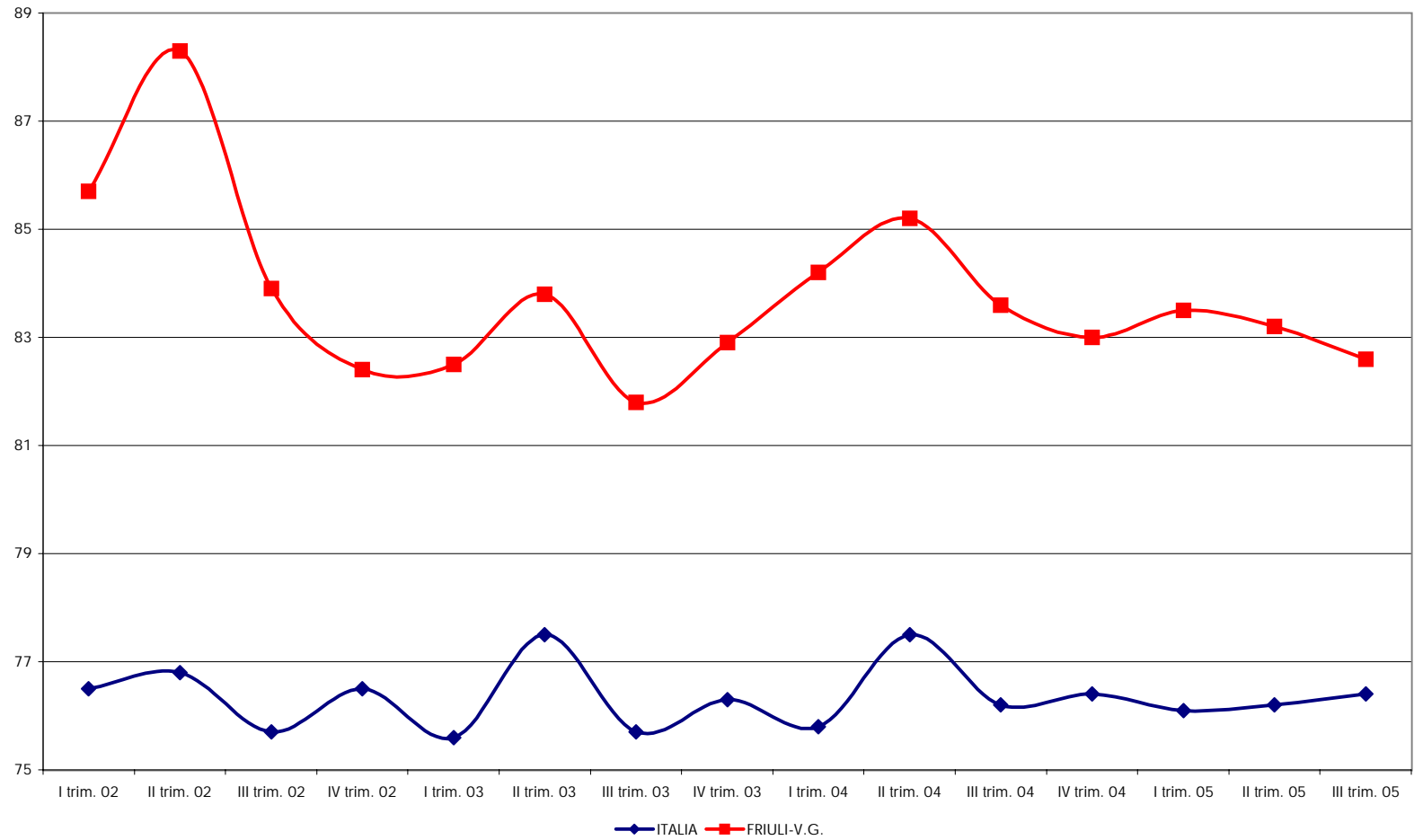



### PREZZI ALLA PRODUZIONE - ITALIA

Fonte dati: Centro Studi Confindustria - "La congiuntura in sintesi"

|                 | VARIAZIONI % TENDENZIALI |      |      |      |     |     |     |     |     |     |     |     |     |     |     |      |     |     |     |     |     |     |     |     |     |     |     |      |     |     |     |     |     |     |     |     |     |      |      |
|-----------------|--------------------------|------|------|------|-----|-----|-----|-----|-----|-----|-----|-----|-----|-----|-----|------|-----|-----|-----|-----|-----|-----|-----|-----|-----|-----|-----|------|-----|-----|-----|-----|-----|-----|-----|-----|-----|------|------|
|                 | 2002                     | 2003 | 2004 | 2003 |     |     |     |     |     |     |     |     |     |     |     | 2004 |     |     |     |     |     |     |     |     |     |     |     | 2005 |     |     |     |     |     |     |     |     |     |      |      |
|                 |                          |      |      | Gen  | Feb | Mar | Apr | Mag | Giu | Lug | Ago | Set | Ott | Nov | Dic | Gen  | Feb | Mar | Apr | Mag | Giu | Lug | Ago | Set | Ott | Nov | Dic | Gen  | Feb | Mar | Apr | Mag | Giu | Lug | Ago | Set | Ott | Nov  | Dic  |
| TOTALE          | 0,2                      | 1,6  | 2,7  | 2,5  | 2,8 | 2,8 | 2,0 | 1,6 | 1,5 | 1,3 | 1,4 | 1,0 | 0,7 | 1,2 | 0,8 | 0,4  | 0,1 | 0,7 | 1,7 | 2,9 | 3,2 | 3,3 | 3,5 | 3,8 | 4,4 | 4,3 | 4,2 | 4,5  | 4,7 | 4,8 | 4,4 | 3,2 | 3,7 | 3,6 | 3,7 | 3,8 | 4,0 | 3,7  | n.d. |
| PRODOTTI TRASF. | 1,1                      | 0,9  | 1,4  | 2,4  | 2,7 | 2,5 | 1,6 | 1,1 | 1,2 | 1,2 | 1,8 | 0,8 | 0,9 | 1,2 | 0,8 | 0,7  | 0,5 | 1,2 | 2,5 | 3,8 | 4,0 | 4,0 | 4,3 | 4,5 | 4,8 | 4,4 | 4,3 | 4,4  | 4,5 | 3,8 | 2,4 | 2,7 | 2,7 | 2,8 | 2,8 | 2,4 | 2,1 | n.d. |      |

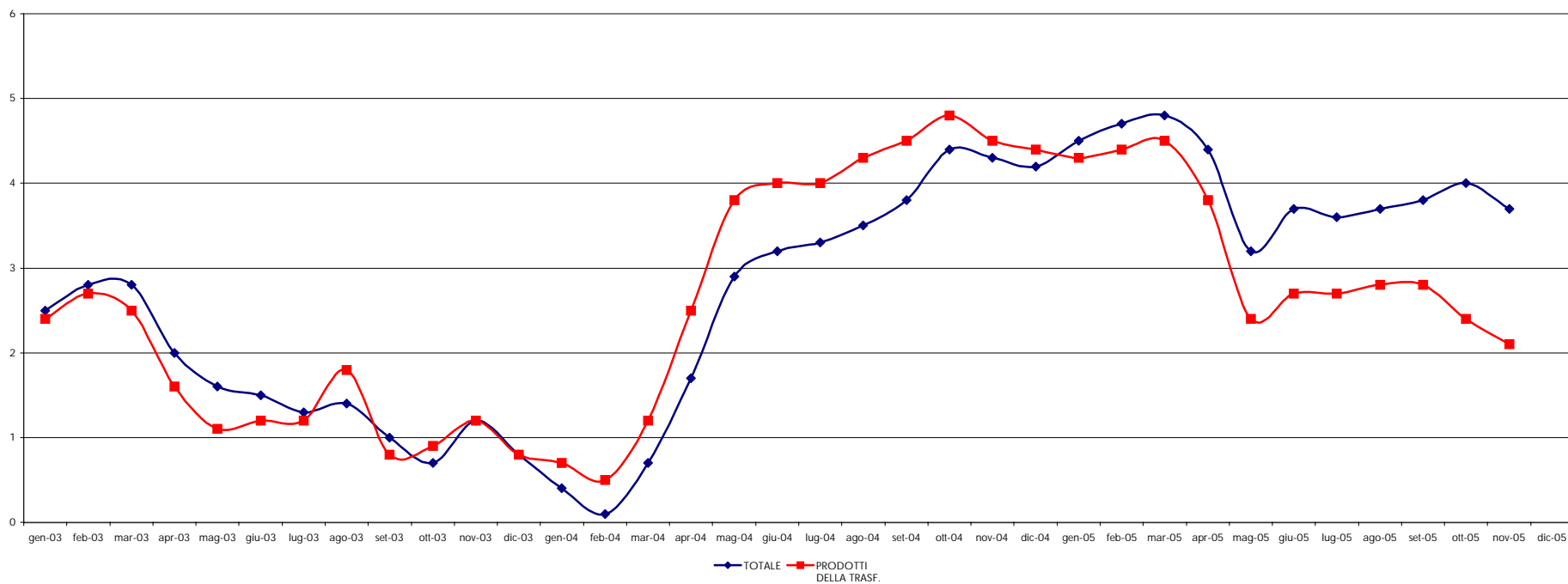

### PREZZI AL CONSUMO - ITALIA E UE

Fonte dati: Centro Studi Confindustria - "La congiuntura in sintesi"

|        | VARIAZIONI % TENDENZIALI |      |      |     |     |     |     |     |     |     |     |     |     |     |      |     |     |     |     |     |     |     |     |     |     |     |      |     |     |     |     |     |     |     |     |     |     |     |     |
|--------|--------------------------|------|------|-----|-----|-----|-----|-----|-----|-----|-----|-----|-----|-----|------|-----|-----|-----|-----|-----|-----|-----|-----|-----|-----|-----|------|-----|-----|-----|-----|-----|-----|-----|-----|-----|-----|-----|-----|
|        | 2003                     | 2004 | 2003 |     |     |     |     |     |     |     |     |     |     |     | 2004 |     |     |     |     |     |     |     |     |     |     |     | 2005 |     |     |     |     |     |     |     |     |     |     |     |     |
|        |                          |      | Gen  | Feb | Mar | Apr | Mai | Giù | Lug | Ago | Set | Ott | Nov | Dic | Gen  | Feb | Mar | Apr | Mai | Giù | Lug | Ago | Set | Ott | Nov | Dic | Gen  | Feb | Mar | Apr | Mai | Giù | Lug | Ago | Set | Ott | Nov | Dic |     |
| ITALIA | 2,8                      | 2,3  | 2,9  | 2,6 | 2,9 | 3,0 | 2,9 | 2,9 | 2,9 | 2,7 | 3,0 | 2,8 | 2,8 | 2,5 | 2,2  | 2,4 | 2,3 | 2,3 | 2,3 | 2,4 | 2,2 | 2,4 | 2,1 | 2,1 | 2,0 | 2,4 | 2,0  | 2,0 | 2,1 | 2,2 | 2,3 | 2,2 | 2,2 | 2,2 | 2,2 | 2,0 | 2,6 | 2,4 | 2,1 |
| UE     | 2,1                      | 2,1  | 2,1  | 2,4 | 2,4 | 2,1 | 1,8 | 1,9 | 1,9 | 2,1 | 2,2 | 2,0 | 2,2 | 2,0 | 1,9  | 1,6 | 1,7 | 2,0 | 2,5 | 2,4 | 2,3 | 2,3 | 2,1 | 2,4 | 2,2 | 2,4 | 1,9  | 2,1 | 2,1 | 2,1 | 2,0 | 2,1 | 2,2 | 2,2 | 2,2 | 2,6 | 2,5 | 2,3 | 2,2 |

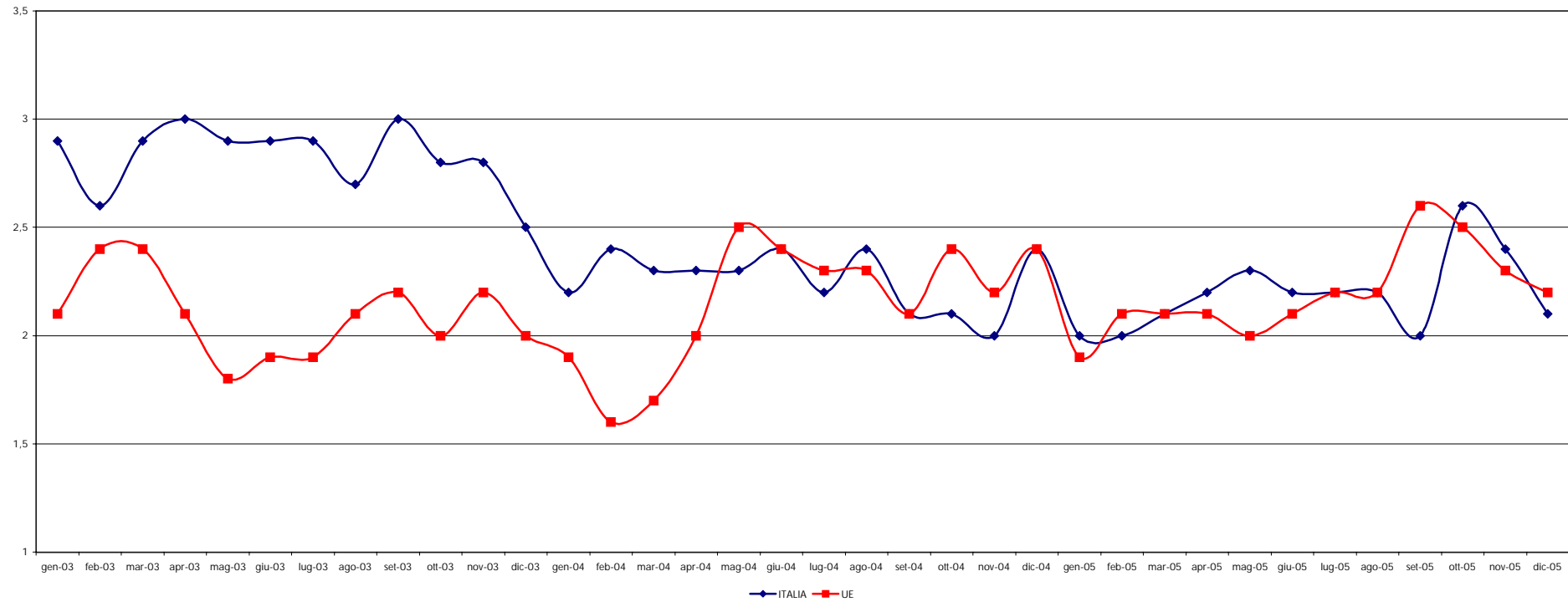

**PREZZI ALLA PRODUZIONE ED AL CONSUMO IN ITALIA**  
**CONFRONTO DELLE VARIAZIONI % TENDENZIALI**  
 Fonte dati: Centro Studi Confindustria - "La congiuntura in sintesi"

