



CONFINDUSTRIA
Friuli Venezia Giulia
www.confindustria.fvg.it

CONFINDUSTRIA FRIULI VENEZIA GIULIA
in collaborazione con il Centro Studi Confindustria di Roma

Indagine Congiunturale Trimestrale – I trimestre 2008



n. 69 – Maggio 2008

Realizzata con
il contributo di



FRIULADRIA e
CRÉDIT AGRICOLE di



FORMINDUSTRIA

- 1. L'INDAGINE CONGIUNTURALE REGIONALE**
 - 1.1. IL CONSUNTIVO DEL I TRIMESTRE 2008
 - 1.2. LE PREVISIONI PER IL II TRIMESTRE 2008
- 2. OSSERVAZIONI METODOLOGICHE E DESCRIZIONE DEL CAMPIONE**
 - 2.1. OSSERVAZIONI METODOLOGICHE
 - 2.2. CARATTERISTICHE DEL CAMPIONE DI IMPRESE ANALIZZATO AI FINI DELL'INDAGINE
 - 2.3. TABELLE DATI DESCRITTIVI DEL CAMPIONE DI IMPRESE IN ESAME: I TRIMESTRE 2008
- 3. MONOGRAFIA: SCAMBI CON L'ESTERO 2007**
- 4. ALLEGATI STATISTICI**
 - 4.1 ANDAMENTI DEI CONSUNTIVI II TRIMESTRE 2005 – I TRIMESTRE 2008
VARIAZIONI % CONGIUNTURALI E TENDENZIALI
 - 4.2 DATI CONSUNTIVI DEL I TRIMESTRE 2008
DATI REGIONALI E TOTALI PROVINCIALI
 - 4.3 DATI DI PREVISIONE PER IL II TRIMESTRE 2008
DATI REGIONALI E TOTALI PROVINCIALI
 - 4.4 ALLEGATI STATISTICI PROVINCIALI
TABELLE PROVINCIALI PER SETTORE - DATI CONSUNTIVI E DI PREVISIONE
- 5. MONOGRAFIA: SCAMBI CON L'ESTERO 2007**
 - SCAMBI CON L'ESTERO 2003-2007 – FRIULI-VENEZIA GIULIA
 - SCAMBI CON L'ESTERO 2003-2007 – NORD-EST D'ITALIA
 - SCAMBI CON L'ESTERO 2003-2007 – NORD-EST D'ITALIA – VARIAZIONI PERCENTUALI ANNUE
 - SCAMBI CON L'ESTERO 2003-2007 – NORD-EST D'ITALIA – GRAFICI

- SCAMBI CON L'ESTERO 2003-2007 – NORD-EST D'ITALIA – PERCENTUALI SUL TOTALE DELL'AREA NORD-EST
- REGIONE FRIULI-VENEZIA GIULIA - SCAMBI CON L'ESTERO PER SETTORI ED AREE GEOGRAFICHE ANNO 2007 – IMPORTAZIONI
- REGIONE FRIULI-VENEZIA GIULIA - SCAMBI CON L'ESTERO PER SETTORI ED AREE GEOGRAFICHE ANNO 2007 – ESPORTAZIONI
- REGIONE FRIULI-VENEZIA GIULIA - SCAMBI CON L'ESTERO PER SETTORI ED AREE GEOGRAFICHE ANNO 2007 – SALDO

1

L'INDAGINE CONGIUNTURALE REGIONALE

1.1. IL CONSUNTIVO DEL I TRIMESTRE 2008

I principali indicatori dello stato di salute dell'industria regionale, presi in esame nel 1° trimestre 2008, presentano un trend caratterizzato dalla prevalenza di segni negativi nei valori dei dati congiunturali (che mostrano le variazioni rispetto al trimestre precedente). I valori dei dati tendenziali, cioè le variazioni rispetto allo stesso periodo dell'anno scorso, risultano, invece, oscillanti e prossimi allo zero.

A fronte, quindi, sia del significativo rallentamento che si riscontra rispetto ai mesi precedenti, sia dei valori tendenziali degli indicatori, che anche quando positivi sono comunque inferiori a quelli rilevati nell'indagine trimestrale precedente, **si può concludere che il trend di flessione dell'industria regionale, iniziato nella parte finale del 2007, è proseguito anche nei primi mesi del 2008.**

Entrando maggiormente nel dettaglio dei valori dei principali **indicatori tendenziali** (che confrontano il trimestre in esame con lo stesso trimestre del 2007) si evidenzia che **nel primo trimestre 2008: la produzione** segna un brusco calo passando dal +3,5% di dicembre al -0,2% di marzo; le **vendite Italia** rallentano da +4,8% a +1,2% restando positive, così come il **mercato estero** che scende a valori prossimi allo zero (+0,8 %); di conseguenza il volume delle **vendite totali** si mantiene positivo calando dal precedente +4,6% a +1,0%.

Per quanto riguarda il **profilo congiunturale** (rispetto, cioè, al trimestre precedente), come si è sopra accennato, i valori dei principali indicatori risultano negativi, e precisamente: la **produzione** scende a -3,5%, le **vendite Italia** a -2,0% e le **vendite all'estero** a -2,7% ; le **vendite totali** risultano pertanto anch'esse in discesa portandosi dall'8,9% precedente a -2,2%.

L'unico valore congiunturale positivo è quello dell'**occupazione** che passa dal precedente -0,7% al +1,1%.

Per quanto riguarda l'andamento degli **ulteriori indicatori** è da rilevare la permanente positività dei valori dei **nuovi ordini** (+3,9% congiunturale; +9,3% tendenziale).

A riguardo dei **settori più rappresentati** nell'indagine e più rappresentativi della realtà produttiva regionale, risulta che l'andamento del "legno" è in linea con quello generale sopra commentato, mentre quello della "meccanica" presenta qualche segno di sofferenza in più soprattutto nella fase congiunturale.

1.2. LE PREVISIONI PER IL II TRIMESTRE 2008

Le previsioni degli imprenditori dell'industria sul secondo trimestre del 2008 risultano in controtendenza rispetto al trend prevalentemente negativo dei consuntivi sopra esaminati. Infatti, mentre **continua a prevalere l'indicazione di "stabilità"**, **in tutti gli indicatori cresce la previsione di "aumento" e cala quella di "diminuzione" rispetto ai dati dell'indagine precedente**. C'è ancora, quindi, un certo grado di ottimismo nelle aspettative delle imprese per il prossimo futuro.

2

OSSERVAZIONI METODOLOGICHE E DESCRIZIONE DEL CAMPIONE

2.1. OSSERVAZIONI METODOLOGICHE

L'indagine congiunturale del 1° trimestre 2008, effettuata dalla Confindustria Friuli Venezia Giulia su un campione significativo di imprese associate al sistema confederale è così strutturata:

- a) l'indagine congiunturale regionale, consuntivi e previsioni (dati e brevi osservazioni a margine);
- b) l'indagine congiunturale provinciale, consuntivi e previsioni (dati delle quattro province);
- c) la monografia: Scambi con l'estero 2007

La presente indagine è integrata da una breve analisi del campione di imprese che ne ha supportato lo svolgimento.

2.2. CARATTERISTICHE DEL CAMPIONE DI IMPRESE ANALIZZATO AI FINI DELL'INDAGINE

Il consolidamento del campione di aziende associate, per una rappresentatività di più di 24.000 addetti su base regionale, garantisce l'affidabilità dei risultati della rilevazione trimestrale, specie con riguardo alle considerazioni riferite all'intero ambito territoriale regionale.

Il **campione di imprese** industriali dispone esattamente di 24.509 addetti e rappresenta pressoché la totalità dei settori industriali manifatturieri presenti in regione e dei relativi rami, caratterizzandosi nei più rappresentati per circa 14.500 addetti nei cinque rami del settore delle "industrie meccaniche", per quasi 2.700 nel settore "legno, mobili in legno", per circa 2.000 nel settore degli "alimentari", 1.500 nella "produzione e prima trasformazione dei metalli" e 1.200 nella "carta, stampa, editoria".

Il campione di imprese complessivamente registra un fatturato di 8.561 milioni di Euro, per il 56,8% sul mercato estero e per il restante 43,2% sul mercato nazionale. L'incidenza del fatturato sui mercati esteri risulta, quindi, molto importante.

In ogni caso, la disaggregazione per settori evidenzia la differente incidenza del mercato estero a testimoniare alcuni casi di rilevante "tasso di internazionalizzazione" del tessuto di imprese industriali regionali rappresentato nel campione. Tra questi si evidenziano in particolare i settori più rilevanti in termini di fatturato nei quali le vendite sul mercato estero sono superiori o vicine al 50% del totale:

a.	Industrie meccaniche	fatt. estero milioni di Euro	3.480	pari al	71,0%
a.1	Costruz./install.ne macchine	" " " "	2.467	"	73,9%
a.2	Costr. Prodotti in metallo	" " " "	642	"	58,0%
a.3	Mat. Elettr. ed Elettron.	" " " "	369	"	82,1%
b.	Legno, mobili in legno	" " " "	281	"	42,1%

Il fatturato per addetto risulta mediamente di 350.000 Euro.

2.3. TABELLE DATI DESCRITTIVI DEL CAMPIONE DI IMPRESE IN ESAME: I TRIMESTRE 2008

TOTALE REGIONE

PROVINCIA DI GORIZIA

PROVINCIA DI PORDENONE

PROVINCIA DI TRIESTE

PROVINCIA DI UDINE

DATI DESCRITTIVI DEL CAMPIONE DI IMPRESE IN ESAME: I TRIMESTRE 2008

TOTALE REGIONE

SETTORI	FATTURATO (Milioni di Euro)						
	OCCUPATI	INTERNO		ESTERO		TOTALE FATTURATO	TOTALE PER ADDETTO
		(N.)	(Mil.di Euro)	% sul tot. fatturato	(Mil.di Euro)	% sul tot. fatturato	(Mil.di Euro)
Petrolio	nd	nd	nd	nd	nd	nd	nd
Prod.l.trasf. metalli	1.534	569,1	62,9	336,0	37,1	905,1	0,59
Estr.minerali non met.	8	1,3	92,9	0,1	7,1	1,4	0,18
Lav.minerali non met.	789	89,3	53,4	77,9	46,6	167,2	0,21
Ind. chimiche e affini	722	234,2	58,4	167,0	41,6	401,2	0,56
- industrie chimiche	622	223,2	57,6	164,0	42,4	387,2	0,62
- prod. fibre art. e sin.	100	11,0	78,6	3,0	21,4	14,0	0,14
Industrie meccaniche	14.501	1420,7	29,0	3480,3	71,0	4901,0	0,34
- Costr. prodot. in met.	3.906	464,8	42,0	642,5	58,0	1107,3	0,28
- Costr.instal.macchine	9.444	869,0	26,1	2466,8	73,9	3335,8	0,35
- Macchine per ufficio	nd	nd	nd	nd	nd	nd	nd
- Mat.elettr.elettron.	1.117	80,5	17,9	368,8	82,1	449,3	0,40
- Strum. prec. med.chir.	34	6,4	74,4	2,2	25,6	8,6	0,25
Mezzi di trasporto	228	136,0	100,0	0,0	0,0	136,0	0,60
- Costruz.autoveicoli	80	23,0	100,0	0,0	0,0	23,0	0,29
- Altri mezzi trasp.	148	113,0	100,0	0,0	0,0	113,0	0,76
Alimentari	1.995	437,4	68,7	199,0	31,3	636,4	0,32
- Alimentari di base	1.209	209,8	86,2	33,5	13,8	243,3	0,20
- Bevande e altri alim.	786	227,6	57,9	165,5	42,1	393,1	0,50
Industrie tessili	163	42,4	26,9	115,1	73,1	157,5	0,97
Pelli e cuoio	241	30,0	98,4	0,5	1,6	30,5	0,13
Calz.abbigl.bianc.casa	160	12,0	94,5	0,0	0,0	12,7	0,08
Legno, mobili in legno	2.682	386,0	57,9	280,9	42,1	666,9	0,25
Carta,stampa,editoria	1.249	302,3	69,6	132,0	30,4	434,3	0,35
Gomma e plastica	237	38,4	34,7	72,2	65,3	110,6	0,47
Manifatturiere diverse	nd	nd	nd	nd	nd	nd	nd
TOTALE	24.509	3699,1	43,2	4861,7	56,8	8560,8	0,35

DATI DESCRITTIVI DEL CAMPIONE DI IMPRESE IN ESAME: I TRIMESTRE 2008

PROVINCIA DI GORIZIA

SETTORI	FATTURATO (Milioni di Euro)						
	OCCUPATI	INTERNO		ESTERO		TOTALE FATTURATO	TOTALE PER ADDETTO
	(N.)	(Mil.di Euro)	% sul tot. fatturato	(Mil.di Euro)	% sul tot. fatturato	(Mil.di Euro)	(Mil.di Euro)
Petrolio	nd	nd	nd	nd	nd	nd	nd
Prod.l trasf. metalli	nd	nd	nd	nd	nd	nd	nd
Estr.minerali non met.	nd	nd	nd	nd	nd	nd	nd
Lav.minerali non met.	nd	nd	nd	nd	nd	nd	nd
Ind. chimiche e affini	nd	nd	nd	nd	nd	nd	nd
- industrie chimiche	nd	nd	nd	nd	nd	nd	nd
- prod. fibre art. e sin.	nd	nd	nd	nd	nd	nd	nd
Industrie meccaniche	616	66,5	61,2	42,1	38,8	108,6	0,18
- Costr. prodot. in met.	425	52,0	70,3	22,0	29,7	74,0	0,17
- Costr.instal.macchine	113	12,9	51,4	12,2	48,6	25,1	0,22
- Macchine per ufficio	nd	nd	nd	nd	nd	nd	nd
- Mat.elettr.elettron.	78	1,6	16,8	7,9	83,2	9,5	0,12
- Strum. prec. med.chir.	nd	nd	nd	nd	nd	nd	nd
Mezzi di trasporto	148	113,0	100,0	0,0	0,0	113,0	0,76
- Costruz.autoveicoli	nd	nd	nd	nd	nd	nd	nd
- Altri mezzi trasp.	148	113,0	100,0	0,0	0,0	113,0	0,76
Alimentari	65	3,0	25,0	9,0	75,0	12,0	0,18
- Alimentari di base	nd	nd	nd	nd	nd	nd	nd
- Bevande e altri alim.	65	3,0	25,0	9,0	75,0	12,0	0,18
Industrie tessili	113	17,4	99,4	0,1	0,6	17,5	0,15
Pelli e cuoio	nd	nd	nd	nd	nd	nd	nd
Calz.abbigl.bianc.casa	nd	nd	nd	nd	nd	nd	nd
Legno, mobili in legno	21	1,3	72,2	0,5	27,8	1,8	0,09
Carta,stampa,editoria	236	47,5	51,1	45,5	48,9	93,0	0,39
Gomma e plastica	149	28,6	29,7	67,7	70,3	96,3	0,65
Manifatturiere diverse	nd	nd	nd	nd	nd	nd	nd
TOTALE	1.348	277,3	62,7	164,9	37,3	442,2	0,33

DATI DESCRITTIVI DEL CAMPIONE DI IMPRESE IN ESAME: I TRIMESTRE 2008

PROVINCIA DI PORDENONE

SETTORI	FATTURATO (Milioni di Euro)						
	OCCUPATI	INTERNO		ESTERO		TOTALE FATTURATO	TOTALE PER ADDETTO
		(N.)	(Mil.di Euro)	% sul tot. fatturato	(Mil.di Euro)	% sul tot. fatturato	(Mil.di Euro)
Petrolio	nd	nd	nd	nd	nd	nd	nd
Prod.l.trasf. metalli	nd	nd	nd	nd	nd	nd	nd
Estr.minerali non met.	8	1,3	92,9	0,1	7,1	1,4	0,18
Lav.minerali non met.	569	58,2	52,0	53,7	48,0	111,9	0,20
Ind. chimiche e affini	107	25,2	63,2	14,7	36,8	39,9	0,37
- industrie chimiche	107	25,2	63,2	14,7	36,8	39,9	0,37
- prod. fibre art. e sin.	nd	nd	nd	nd	nd	nd	nd
Industrie meccaniche	6.448	726,6	27,3	1931,3	72,7	2657,9	0,41
- Costr. prodot. in met.	2.650	288,2	34,5	547,6	65,5	835,8	0,32
- Costr.instal.macchine	3.798	438,4	24,1	1383,7	75,9	1822,1	0,48
- Macchine per ufficio	nd	nd	nd	nd	nd	nd	nd
- Mat.eletr.elettron.	nd	nd	nd	nd	nd	nd	nd
- Strum. prec. med.chir.	nd	nd	nd	nd	nd	nd	nd
Mezzi di trasporto	nd	nd	nd	nd	nd	nd	nd
- Costruz.autoveicoli	nd	nd	nd	nd	nd	nd	nd
- Altri mezzi trasp.	nd	nd	nd	nd	nd	nd	nd
Alimentari	nd	nd	nd	nd	nd	nd	nd
- Alimentari di base	nd	nd	nd	nd	nd	nd	nd
- Bevande e altri alim.	nd	nd	nd	nd	nd	nd	nd
Industrie tessili	nd	nd	nd	nd	nd	nd	nd
Pelli e cuoio	9	4,0	88,9	0,5	11,1	4,5	0,50
Calz.abbigl.bianc.casa	nd	nd	nd	nd	nd	nd	nd
Legno, mobili in legno	580	61,4	59,9	41,1	40,1	102,5	0,18
Carta,stampa,editoria	246	42,8	47,7	46,9	52,3	89,7	0,36
Gomma e plastica	32	3,7	75,5	1,2	24,5	4,9	0,15
Manifatturiere diverse	nd	nd	nd	nd	nd	nd	nd
TOTALE	7.999	923,2	30,6	2089,5	69,4	3012,7	0,38

DATI DESCRITTIVI DEL CAMPIONE DI IMPRESE IN ESAME: I TRIMESTRE 2008

PROVINCIA DI TRIESTE

SETTORI	FATTURATO (Milioni di Euro)						
	OCCUPATI	INTERNO		ESTERO		TOTALE FATTURATO	TOTALE PER ADDETTO
		(N.)	(Mil.di Euro)	% sul tot. fatturato	(Mil.di Euro)	% sul tot. fatturato	(Mil.di Euro)
Petrolio	nd	nd	nd	nd	nd	nd	nd
Prod.l trasf. metalli	nd	nd	nd	nd	nd	nd	nd
Estr.minerali non met.	nd	nd	nd	nd	nd	nd	nd
Lav.minerali non met.	nd	nd	nd	nd	nd	nd	nd
Ind. chimiche e affini	100	11,0	78,6	3,0	21,4	14,0	0,14
- industrie chimiche	nd	nd	nd	nd	nd	nd	nd
- prod. fibre art. e sin.	100	11,0	78,6	3,0	21,4	14,0	0,14
Industrie meccaniche	2.123	302,3	39,7	459,7	60,3	762,0	0,36
- Costr. prodot. in met.	nd	nd	nd	nd	nd	nd	nd
- Costr.instal.macchine	1.247	242,3	69,4	106,7	30,6	349,0	0,28
- Macchine per ufficio	nd	nd	nd	nd	nd	nd	nd
- Mat.eletr.elettron.	876	60,0	14,5	353,0	85,5	413,0	0,47
- Strum. prec. med.chir.	nd	nd	nd	nd	nd	nd	nd
Mezzi di trasporto	nd	nd	nd	nd	nd	nd	nd
- Costruz.autoveicoli	nd	nd	nd	nd	nd	nd	nd
- Altri mezzi trasp.	nd	nd	nd	nd	nd	nd	nd
Alimentari	690	210,1	57,6	154,4	42,4	364,5	0,53
- Alimentari di base	25	1,8	100,0	0,0	0,0	1,8	0,07
- Bevande e altri alim.	665	208,3	57,4	154,4	42,6	362,7	0,55
Industrie tessili	nd	nd	nd	nd	nd	nd	nd
Pelli e cuoio	nd	nd	nd	nd	nd	nd	nd
Calz.abbigl.bianc.casa	nd	nd	nd	nd	nd	nd	nd
Legno, mobili in legno	nd	nd	nd	nd	nd	nd	nd
Carta, stampa, editoria	nd	nd	nd	nd	nd	nd	nd
Gomma e plastica	nd	nd	nd	nd	nd	nd	nd
Manifatturiere diverse	nd	nd	nd	nd	nd	nd	nd
TOTALE	2.913	523,4	45,9	617,1	54,1	1140,5	0,39

DATI DESCRITTIVI DEL CAMPIONE DI IMPRESE IN ESAME: I TRIMESTRE 2008

PROVINCIA DI UDINE

SETTORI	FATTURATO (Milioni di Euro)						
	OCCUPATI	INTERNO		ESTERO		TOTALE FATTURATO	TOTALE PER ADDETTO
		(N.)	(Mil.di Euro)	% sul tot. fatturato	(Mil.di Euro)	% sul tot. fatturato	(Mil.di Euro)
Petrolio	nd	nd	nd	nd	nd	nd	nd
Prod.l.trasf. metalli	1.534	569,1	62,9	336,0	37,1	905,1	0,59
Estr.minerali non met.	nd	nd	nd	nd	nd	nd	nd
Lav.minerali non met.	220	31,1	56,2	24,2	43,8	55,3	0,25
Ind. chimiche e affini	515	198,0	57,0	149,3	43,0	347,3	0,67
- industrie chimiche	515	198,0	57,0	149,3	43,0	347,3	0,67
- prod. fibre art. e sin.	nd	nd	nd	nd	nd	nd	nd
Industrie meccaniche	5.314	325,3	23,7	1047,2	76,3	1372,5	0,26
- Costr. prodot. in met.	831	124,6	63,1	72,9	36,9	197,5	0,24
- Costr.instal.macchine	4.286	175,4	15,4	964,2	84,6	1139,6	0,27
- Macchine per ufficio	nd	nd	nd	nd	nd	nd	nd
- Mat.elettr.elettron.	163	18,9	70,5	7,9	29,5	26,8	0,16
- Strum. prec. med.chir.	34	6,4	74,4	2,2	25,6	8,6	0,25
Mezzi di trasporto	80	23,0	100,0	0,0	0,0	23,0	0,29
- Costruz.autoveicoli	80	23,0	100,0	0,0	0,0	23,0	0,29
- Altri mezzi trasp.	nd	nd	nd	nd	nd	nd	nd
Alimentari	1.240	224,3	86,3	35,6	13,7	259,9	0,21
- Alimentari di base	1.184	208,0	86,1	33,5	13,9	241,5	0,20
- Bevande e altri alim.	56	16,3	88,6	2,1	11,4	18,4	0,33
Industrie tessili	50	25,0	17,9	115,0	82,1	140,0	2,80
Pelli e cuoio	232	26,0	100,0	0,0	0,0	26,0	0,11
Calz.abbigl.bianc.casa	160	12,0	94,5	0,7	5,5	12,7	0,08
Legno, mobili in legno	2.081	323,3	57,5	239,3	42,5	562,6	0,27
Carta, stampa, editoria	767	212,0	84,3	39,6	15,7	251,6	0,33
Gomma e plastica	56	6,1	64,9	3,3	35,1	9,4	0,17
Manifatturiere diverse	nd	nd	nd	nd	nd	nd	nd
T O T A L E	12.249	1975,2	49,8	1990,2	50,2	3965,4	0,32

L'analisi degli scambi con l'estero registrati nel Nord-Est ed in particolare nella regione Friuli Venezia Giulia, riporta l'andamento delle importazioni, delle esportazioni e dei conseguenti saldi nel quinquennio 2003-2007, evidenziando la dinamica del Nord-Est nel suo complesso, con le differenziazioni tra le tre singole regioni.

Il Friuli Venezia Giulia nel 2007 ha registrato una performance positiva rispetto all'anno precedente, con un saldo tra esportazioni ed importazioni positivo per quasi 5.700 milioni di Euro.

Per il Friuli Venezia Giulia, regione particolarmente orientata all'export, va rilevata la consistente ripresa (+11,3%) delle esportazioni nel 2007 rispetto al 2006, ben superiore all'incremento fatto registrare dal Veneto (+2,7%) ed all'export del totale Italia che risulta essere di circa il +8%.

Una performance positiva che trova conferma anche nei dati disaggregati per provincia. Da questi ultimi, infatti, si rileva che rispetto al 2006 le esportazioni hanno avuto, nel 2007, una evoluzione positiva in tutte le province: a Udine +11,1%, a Pordenone +10,5%, a Trieste +12,5% ed a Gorizia +13,7%.

Per quanto riguarda i principali Paesi interlocutori del Friuli Venezia Giulia, si fa notare che più della metà del saldo attivo regionale (60% circa) viene determinato dagli scambi con i Paesi UE 25. Al secondo posto con poco meno del 14,5% si pone l'area asiatica, quasi alla pari con l'America, che segue con il 14%.

4

ALLEGATI STATISTICI

4.1. ANDAMENTO DEI CONSUNTIVI II TRIMESTRE 2005 – I TRIMESTRE 2008
VARIAZIONI % CONGIUNTURALI E TENDENZIALI

VARIAZIONI % CONGIUNTURALI

VARIAZIONI % TENDENZIALI

ANDAMENTO DEI CONSUNTIVI II TRIMESTRE 2005 - I TRIMESTRE 2008

VARIAZIONI % CONGIUNTURALI

PRODUZIONE

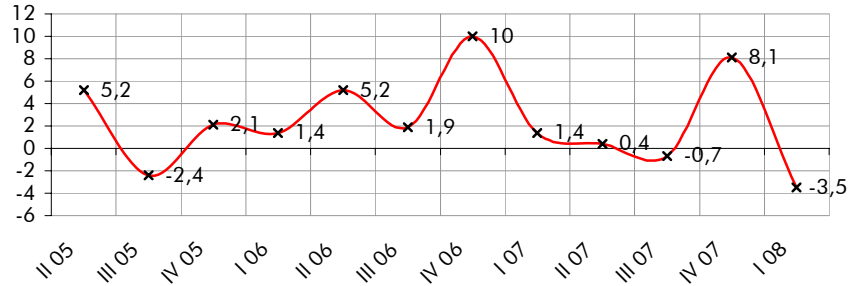

TOTALE VENDITE

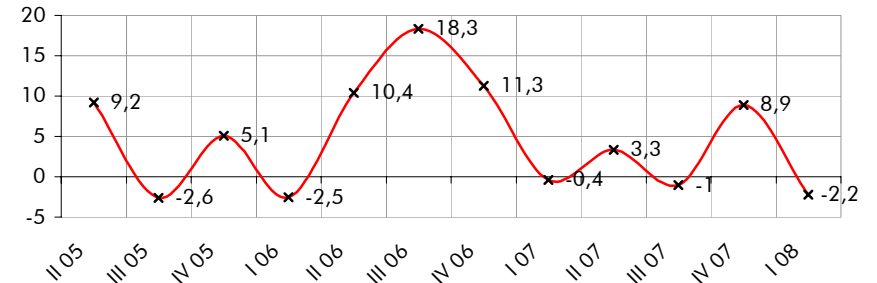

VENDITE ITALIA

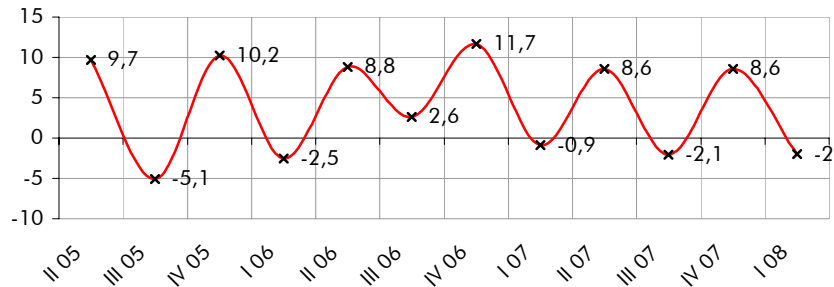

VENDITE ESTERO

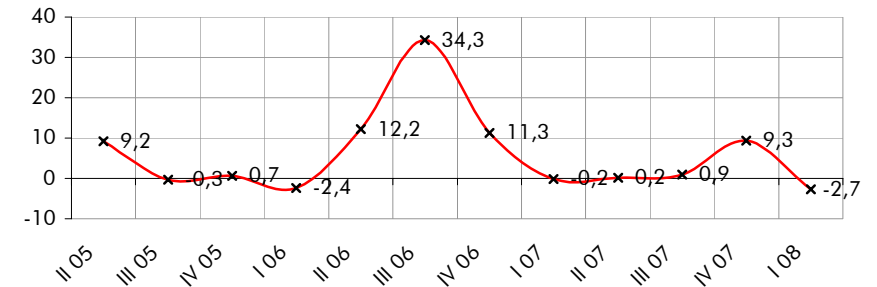

NUOVI ORDINI

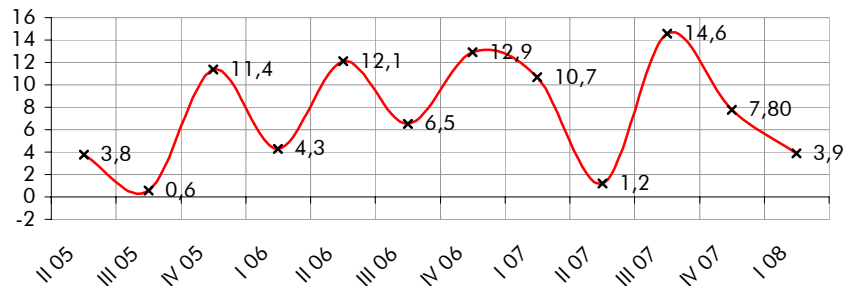

OCCUPAZIONE

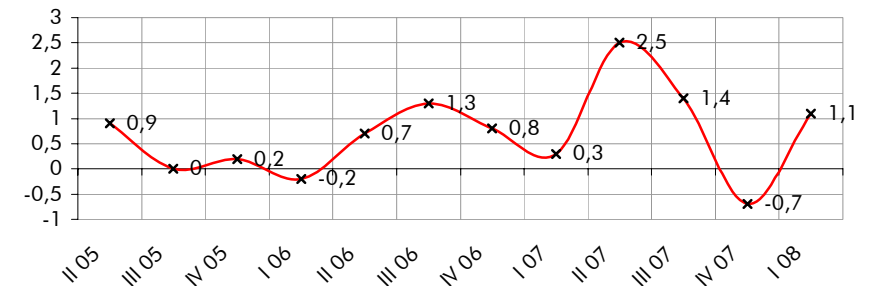

ANDAMENTO DEI CONSUNTIVI II TRIMESTRE 2005 - I TRIMESTRE 2008

VARIAZIONI % TENDENZIALI

PRODUZIONE

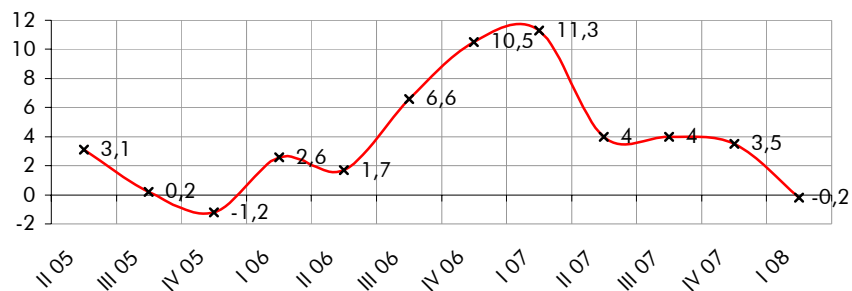

TOTALE VENDITE

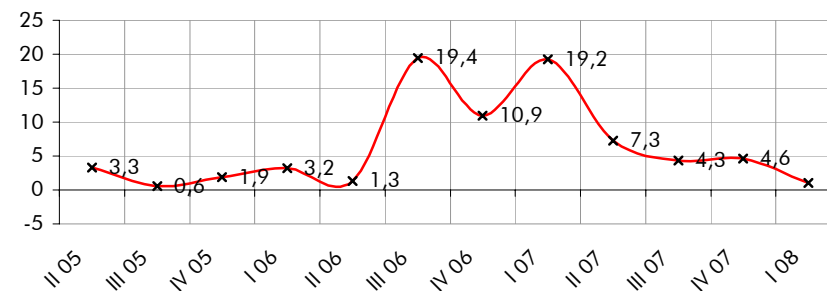

VENDITE ITALIA

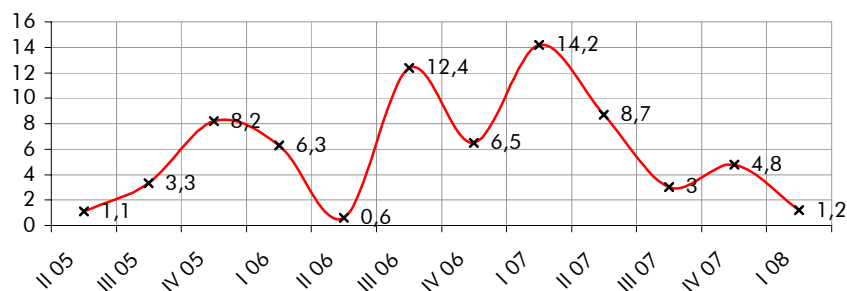

VENDITE ESTERO

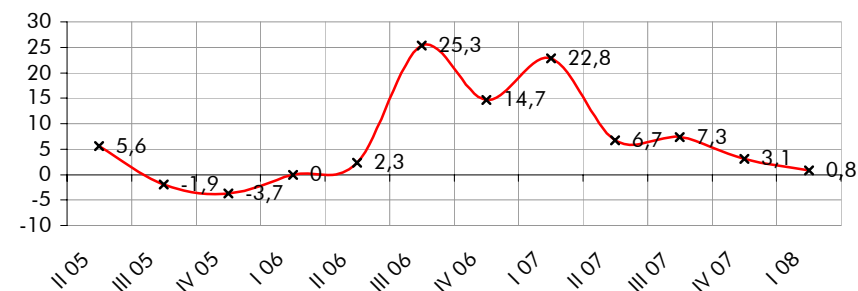

NUOVI ORDINI

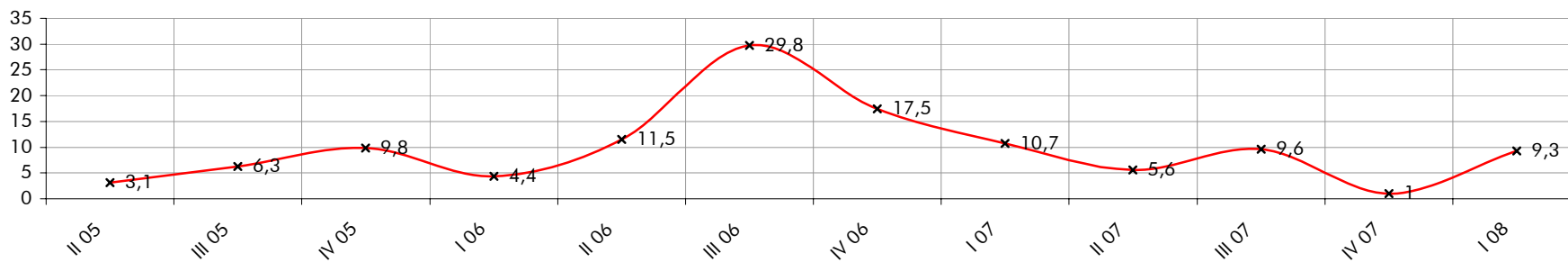

4.2. DATI CONSUNTIVI DEL I TRIMESTRE 2008
DATI REGIONALI E TOTALI PROVINCIALI

CONSUNTIVI I TRIMESTRE 2008 – TOTALE REGIONE (I)

CONSUNTIVI I TRIMESTRE 2008 – TOTALE REGIONE (II)

CONSUNTIVI I TRIMESTRE 2008 – QUADRO DI SINTESI

CONSUNTIVO I TRIMESTRE 2008 – PRODUZIONE

CONSUNTIVO I TRIMESTRE 2008 – VENDITE TOTALI

CONSUNTIVO I TRIMESTRE 2008 – VENDITE ITALIA

CONSUNTIVO I TRIMESTRE 2008 – VENDITE ESTERO

TOTALE REGIONE: ANDAMENTO DEI CONSUNTIVI – QUADRO DI SINTESI

CONSUNTIVI I TRIMESTRE 2008

TOTALE REGIONE

SETTORI	PRODUZIONE %		VENDITE %						NUOVI ORDINI %		PRODUZIONE ASSICURATA	OCCUPATI %
	(c)	(t)	TOTALE		ITALIA		ESTERO		(c)	(t)	n. giorni	(c)
			(c)	(t)	(c)	(t)	(c)	(t)				
Petrolio	nd	nd	nd	nd	nd	nd	nd	nd	nd	nd	nd	nd
Prod.l trasf. metalli	10,8	9,2	14,5	17,4	14,0	21,4	15,6	10,4	16,1	12,1	31	3,90
Estr.minerali non met.	3,0	0,0	3,0	0,0	3,0	0,0	0,0	0,0	3,0	0,0	15	-1,00
Lav.minerali non met.	-3,3	-5,6	-2,9	-8,4	-3,7	8,6	-1,9	-27,6	0,9	-2,0	80	3,60
Ind. chimiche e affini	7,2	-7,6	13,1	-10,6	0,9	-5,3	27,5	-17,7	8,8	-11,0	27	0,40
- industrie chimiche	7,2	-8,0	13,5	-11,0	1,0	-5,5	28,0	-18,1	8,8	-11,5	21	0,10
- prod. fibre art. e sin.	5,0	5,0	1,0	1,0	0,0	0,0	5,0	5,0	10,0	5,0	180	2,00
Industrie meccaniche	-7,7	-0,4	-7,4	-1,1	-7,9	-2,4	-7,5	-0,7	4,6	19,0	45	0,90
- Costr. prodot. in met.	3,0	6,7	-2,8	8,8	-7,7	-3,1	0,6	17,4	6,3	6,6	63	0,80
- Costr.instal.macchine	-12,3	-0,4	-8,8	-3,0	-8,2	-3,4	-9,5	-3,0	2,2	20,0	27	0,50
- Macchine per ufficio	nd	nd	nd	nd	nd	nd	nd	nd	nd	nd	nd	nd
- Mat.elettr.elettron.	0,2	-17,3	-8,4	-11,4	-7,3	11,9	-8,7	-16,4	8,7	46,2	55	5,20
- Strum. prec. med.chir.	0,0	-13,0	0,0	8,0	0,0	8,0	0,0	8,0	0,0	3,0	30	0,00
Mezzi di trasporto	-20,1	-16,9	-3,3	-13,6	-3,3	-13,6	nd	nd	0,0	0,0	nd	-3,50
- Costruz.autoveicoli	-50,0	-80,0	0,0	-100,0	0,0	-100,0	nd	nd	0,0	0,0	nd	-10,00
- Altri mezzi trasp.	-14,0	-4,0	-4,0	4,0	-4,0	4,0	nd	nd	nd	nd	nd	0,00
Alimentari	-4,2	0,8	-5,0	4,3	-8,0	-1,2	2,0	16,3	-6,0	0,4	54	1,20
- Alimentari di base	-9,7	-4,8	-7,4	1,6	-7,6	-3,2	-5,1	33,3	-8,7	-0,5	60	0,70
- Bevande e altri alim.	-0,9	4,3	-3,6	6,0	-8,3	0,7	3,5	12,9	-4,3	0,9	42	2,00
Industrie tessili	0,2	0,0	3,6	7,1	0,0	0,0	5,0	10,0	-3,9	-0,6	30	-1,00
Pelli e cuoio	6,0	3,4	-16,0	-1,5	-16,1	-1,3	-8,0	-8,0	-2,1	-1,2	20	0,00
Calz.abbigl.bianc.casa	10,0	0,0	10,0	0,0	10,0	0,0	10,0	0,0	10,0	0,0	30	0,00
Legno, mobili in legno	-0,6	-4,4	0,3	0,3	-1,8	-1,7	3,3	3,1	-5,5	-9,7	29	0,60
Carta, stampa, editoria	1,3	-2,8	4,0	0,0	2,9	-3,3	7,4	8,1	1,2	1,7	26	0,50
Gomma e plastica	6,4	17,2	8,3	16,1	5,0	8,7	9,9	20,5	9,4	19,3	38	-1,50
Manifatturiere diverse	nd	nd	nd	nd	nd	nd	nd	nd	nd	nd	nd	nd
TOTALE	-3,5	-0,2	-2,2	1,0	-2,0	1,2	-2,7	0,8	3,9	9,3	38	1,10

(c) = variazione congiunturale

(t) = variazione tendenziale

CONSUNTIVI I TRIMESTRE 2008

TOTALE REGIONE

SETTORI	PREZZI DEI MATERIALI %		PREZZI DEI PROD. FINITI %		SCORTE PRODOTTI FINITI (% risposte)				UTILIZZAZIONE IMPIANTI
	(c)	(t)	(c)	(t)	(E)	(A)	(S)	(N)	(%)
Petrolio	nd	nd	nd	nd	nd	nd	nd	nd	nd
Prod.I trasf. metalli	3,8	5,3	3,4	10,3	0	100	0	0	89,6
Estr.minerali non met.	5,0	20,0	0,0	0,0	0	100	0	0	100,0
Lav.minerali non met.	2,9	4,3	0,0	1,7	0	98	2	0	90,4
Ind. chimiche e affini	-2,1	4,0	-1,2	0,8	46	54	0	0	76,9
- industrie chimiche	-2,2	3,8	-1,3	0,8	48	52	0	0	76,4
- prod. fibre art. e sin.	2,0	10,0	2,0	2,0	0	100	0	0	90,0
Industrie meccaniche	1,1	2,8	1,1	2,5	4	93	0	2	86,8
- Costr. prodot. in met.	4,0	6,5	1,6	2,8	10	85	0	5	86,5
- Costr.instal.macchine	2,0	3,9	1,0	2,8	3	95	1	1	86,7
- Macchine per ufficio	nd	nd	nd	nd	nd	nd	nd	nd	nd
- Mat.eletr.elettron.	-9,8	-10,1	0,0	0,0	0	100	0	0	88,0
- Strum. prec. med.chir.	0,0	2,0	0,0	3,0	0	0	0	100	88,0
Mezzi di trasporto	0,0	0,0	0,0	0,0	0	0	100	0	10,0
- Costruz.autoveicoli	0,0	0,0	0,0	0,0	0	0	100	0	10,0
- Altri mezzi trasp.	nd	nd	nd	nd	nd	nd	nd	nd	nd
Alimentari	1,1	4,4	0,2	3,2	33	64	0	3	81,3
- Alimentari di base	0,6	5,2	0,1	4,6	50	43	1	7	86,8
- Bevande e altri alim.	1,4	3,9	0,7	2,0	23	77	0	0	77,9
Industrie tessili	8,9	8,9	0,2	0,2	0	99	1	0	90,2
Pelli e cuoio	0,7	10,9	-1,5	-2,2	15	85	0	0	78,7
Calz.abbigl.bianc.casa	0,0	0,0	0,0	3,0	0	100	0	0	70,0
Legno, mobili in legno	-0,7	-0,5	1,4	2,5	6	91	0	3	81,0
Carta, stampa, editoria	2,2	3,8	-0,7	5,4	62	36	0	1	85,2
Gomma e plastica	0,5	1,0	0,2	0,4	0	100	0	0	81,4
Manifatturiere diverse	nd	nd	nd	nd	nd	nd	nd	nd	nd
T O T A L E	1,4	3,3	1,1	3,5	11	87	1	2	85,4

(c) = variazione congiunturale

(E) = esuberanti

(S) = scarse

(t) = variazione tendenziale

(A) = adeguate

(N) = non si tengono

CONSUNTIVI I TRIMESTRE 2008

QUADRO DI SINTESI

	GORIZIA	PORDENONE	TRIESTE	UDINE	TOT.REGIONE
PRODUZIONE					
var. % congiunturale	-3,9	-14,0	-2,3	4,1	-3,5
var. % tendenziale	2,0	-2,3	4,2	0,0	-0,2
VENDITE TOTALE					
var. % congiunturale	0,9	-14,6	-1,2	6,6	-2,2
var. % tendenziale	7,0	-3,3	0,9	3,6	1,0
VENDITE ITALIA					
var. % congiunturale	-1,7	-17,8	1,1	4,5	-2,0
var. % tendenziale	3,1	-6,6	5,8	3,4	1,2
VENDITE ESTERO					
var. % congiunturale	5,4	-13,7	-3,4	8,5	-2,7
var. % tendenziale	13,5	-1,9	-3,0	3,8	0,8
NUOVI ORDINI					
var. % congiunturale	1,8	1,9	3,4	5,0	3,9
var. % tendenziale	5,3	16,7	27,0	3,1	9,3
PREZZI DEI MATERIALI					
var. % congiunturale	0,6	1,0	-2,6	2,7	1,4
var. % tendenziale	3,1	3,4	-0,2	4,3	3,3
PRODOTTI FINITI					
var. % congiunturale	1,9	0,2	1,8	1,2	1,1
var. % tendenziale	4,0	1,4	3,2	4,4	3,5
SCORTE PRODOTTI FINITI (% risposte)					
esuberanti	16	9	8	13	11
adeguate	83	89	92	84	87
scarse	1	0	1	1	1
non si tengono	0	2	0	2	2
UTILIZZO IMPIANTI					
grado utilizzazione	78,3	88,3	81,3	84,9	85,4
PRODUZIONE ASSICURATA					
giorni di produz.	83	43	53	33	38
OCCUPAZIONE					
num. fine periodo (*)	1348	7999	2913	12249	24509
variaz. congiunt.	0,2	0,5	2,9	1,1	1,1

(*) il numero è indicativo della consistenza del campione

CONSUNTIVO I TRIMESTRE 2008 - PRODUZIONE

	variazione % congiunturale	variazione % tendenziale
GORIZIA	-3,9	2
PORDENONE	-14,0	-2,3
TRIESTE	-2,3	4,2
UDINE	4,1	0
TOT.REGIONE	-3,5	-0,2

■ - var. congiunturale ■ - var. tendenziale

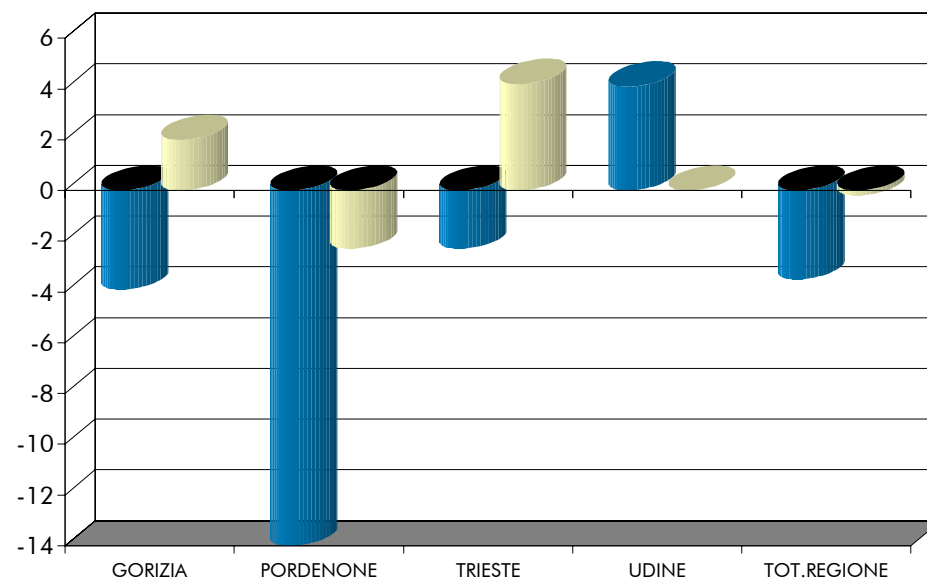

CONSUNTIVO I TRIMESTRE 2008 - VENDITE TOTALI

	variazione % congiunturale	variazione % tendenziale
GORIZIA	0,9	7
PORDENONE	-14,6	-3,3
TRIESTE	-1,2	0,9
UDINE	6,6	3,6
TOT.REGIONE	-2,2	1

■ - var. congiunturale ■ - var. tendenziale

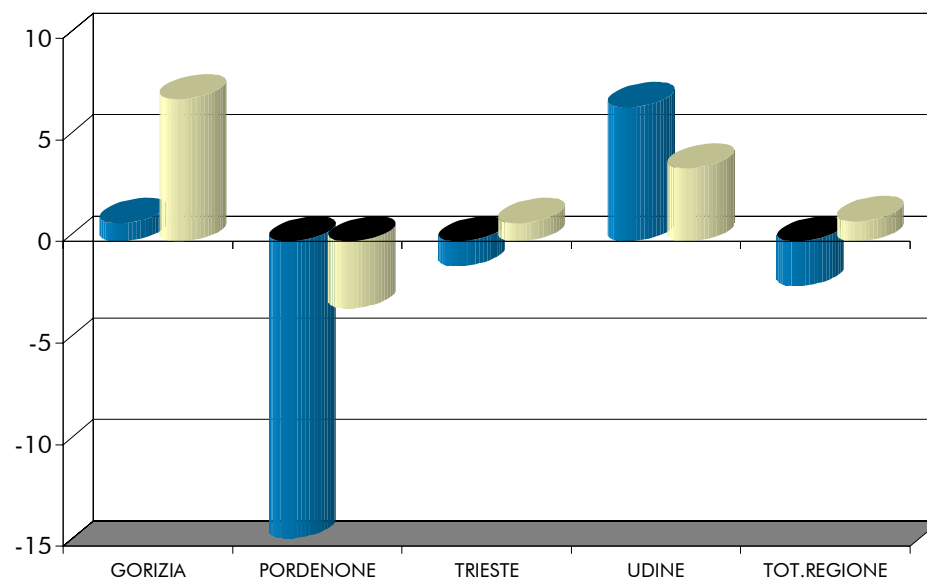

CONSUNTIVO I TRIMESTRE 2008 - VENDITE ITALIA

	variazione % congiunturale	variazione % tendenziale
GORIZIA	-1,7	3,1
PORDENONE	-17,8	-6,6
TRIESTE	1,1	5,8
UDINE	4,5	3,4
TOT.REGIONE	-2,0	1,2

■ - var. congiunturale ■ - var. tendenziale

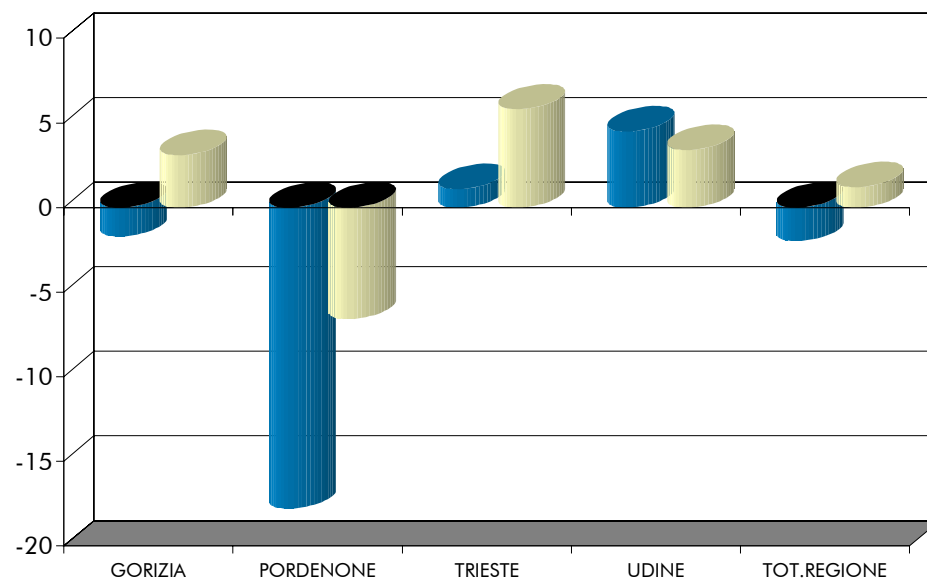

CONSUNTIVO I TRIMESTRE 2008 - VENDITE ESTERO

	variazione % congiunturale	variazione % tendenziale
GORIZIA	5,4	13,5
PORDENONE	-13,7	-1,9
TRIESTE	-3,4	-3,0
UDINE	8,5	3,8
TOT.REGIONE	-2,7	0,8

■ - var. congiunturale ■ - var. tendenziale

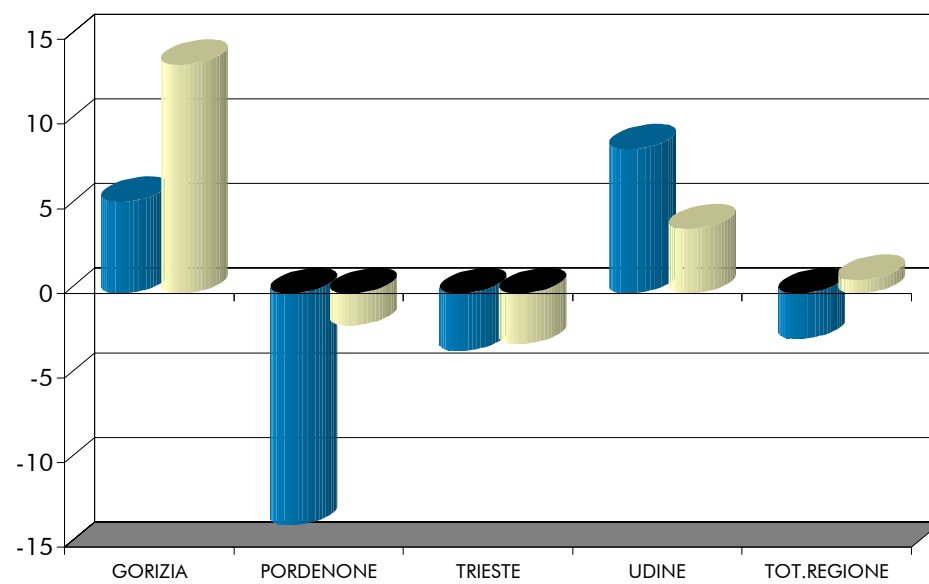

TOTALE REGIONE: ANDAMENTO DEI CONSUNTIVI - QUADRO DI SINTESI

	II trimestre 2007	III trimestre 2007	IV trimestre 2007	I trimestre 2008
PRODUZIONE				
- var. % congiunturale	0,4	-0,7	8,1	-3,5
- var. % tendenziale	4,0	4,0	3,5	-0,2
VENDITE TOTALE				
- var. % congiunturale	3,3	-1,0	8,9	-2,2
- var. % tendenziale	7,3	4,3	4,6	1,0
VENDITE ITALIA				
- var. % congiunturale	8,6	-2,1	8,6	-2,0
- var. % tendenziale	8,7	3,0	4,8	1,2
VENDITE ESTERO				
- var. % congiunturale	0,2	0,9	9,3	-2,7
- var. % tendenziale	6,7	7,3	3,1	0,8
NUOVI ORDINI				
- var. % congiunturale	1,2	14,6	7,8	3,9
- var. % tendenziale	5,6	9,6	1,0	9,3
SCORTE (% risposte)				
- esuberanti	8	5	8	11
- adeguate	80	88	88	87
- scarse	10	2	0	1
- non si tengono	2	5	4	2
UTILIZZO IMPIANTI				
- grado utilizzazione	85,1	86,6	85,0	85,4
OCCUPAZIONE				
- variaz. congiunt.	2,5	1,4	-0,7	1,1

4.3. DATI DI PREVISIONE PER IL II TRIMESTRE 2008
DATI REGIONALI E TOTALI PROVINCIALI

PREVISIONI II TRIMESTRE 2008 – TOTALE REGIONE

PREVISIONI II TRIMESTRE 2008 – SITUAZIONE PER PROVINCIA

TOTALE REGIONE: ANDAMENTO DELLE PREVISIONI – QUADRO DI SINTESI

PREVISIONI II TRIMESTRE 2008 (% RISPOSTE)

TOTALE REGIONE

SETTORI	PRODUZIONE			DOMANDA INTERNA			DOMANDA ESTERA			OCCUPAZIONE		
	+	=	-	+	=	-	+	=	-	+	=	-
Petrolio	nd	nd	nd	nd	nd	nd	nd	nd	nd	nd	nd	nd
Prod.I trasf. metalli	0	98	3	96	0	4	12	88	0	89	11	0
Estr.minerali non met.	100	0	0	100	0	0	100	0	0	0	100	0
Lav.minerali non met.	29	62	9	41	35	24	57	43	0	23	64	13
Ind. chimiche e affini	52	46	2	4	96	0	58	32	10	0	54	46
- industrie chimiche	50	48	2	4	96	0	57	33	10	0	53	47
- prod.fibre art. e sin.	100	0	0	0	100	0	100	0	0	0	100	0
Industrie meccaniche	33	65	2	16	71	14	43	52	4	15	85	0
- Costr. prodot. in met.	40	53	6	0	84	16	68	23	8	0	100	0
- Costr.instal macchine	17	83	0	21	69	10	19	77	4	26	74	0
- Macchine per ufficio	nd	nd	nd	nd	nd	nd	nd	nd	nd	nd	nd	nd
- Mat.eletr.eletron.	91	10	0	70	15	15	99	1	0	0	100	0
- Strum. prec. med.chir.	100	0	0	0	0	100	100	0	0	100	0	0
Mezzi di trasporto	0	83	17	0	100	0	nd	nd	nd	0	83	17
- Costruz.autoveicoli	0	0	100	0	100	0	nd	nd	nd	0	0	100
- Altri mezzi trasp.	0	100	0	0	100	0	nd	nd	nd	0	100	0
Alimentari	69	17	14	68	11	21	21	2	78	67	33	0
- Alimentari di base	33	37	31	48	18	34	81	8	12	33	67	1
- Bevande e altri alim.	99	0	1	96	2	2	7	0	93	94	6	0
Industrie tessili	0	100	0	0	41	59	0	100	0	0	100	0
Pelli e cuoio	0	85	15	0	87	13	nd	nd	nd	0	15	85
Calz.abbigl.bianc.casa	0	100	0	0	100	0	0	100	0	0	100	0
Legno, mobili in legno	28	63	9	10	81	8	23	72	5	1	97	2
Carta, stampa, editoria	54	36	10	3	93	4	17	73	11	0	94	6
Gomma e plastica	5	81	14	0	87	13	3	97	0	0	86	14
Manifatturiere diverse	nd	nd	nd	nd	nd	nd	nd	nd	nd	nd	nd	nd
T O T A L E	31	64	5	33	57	10	36	57	8	25	71	5

PREVISIONI II TRIMESTRE 2008 (% RISPOSTE)

Situazione per provincia

	GORIZIA	PORDENONE	TRIESTE	UDINE	TOTALE
PRODUZIONE					
- aumento	8,2	29,8	64,8	25,5	31,1
- stabile	80,6	63,2	35,2	69,9	64,0
- diminuzione	11,2	7,1	0,0	4,6	4,9
DOMANDA INTERNA					
- aumento	5,7	9,2	41,4	40,6	32,5
- stabile	87,0	72,3	58,6	48,8	57,1
- diminuzione	7,3	18,5	0,0	10,6	10,4
DOMANDA ESTERA					
- aumento	28,4	46,2	55,5	25,2	35,5
- stabile	61,8	46,5	19,0	71,5	56,6
- diminuzione	9,8	7,3	25,5	3,2	7,9
OCCUPAZIONE					
- aumento	5,2	3,4	58,6	25,9	24,6
- stabile	84,1	95,4	41,3	67,7	70,9
- diminuzione	10,7	1,2	0,2	6,4	4,5

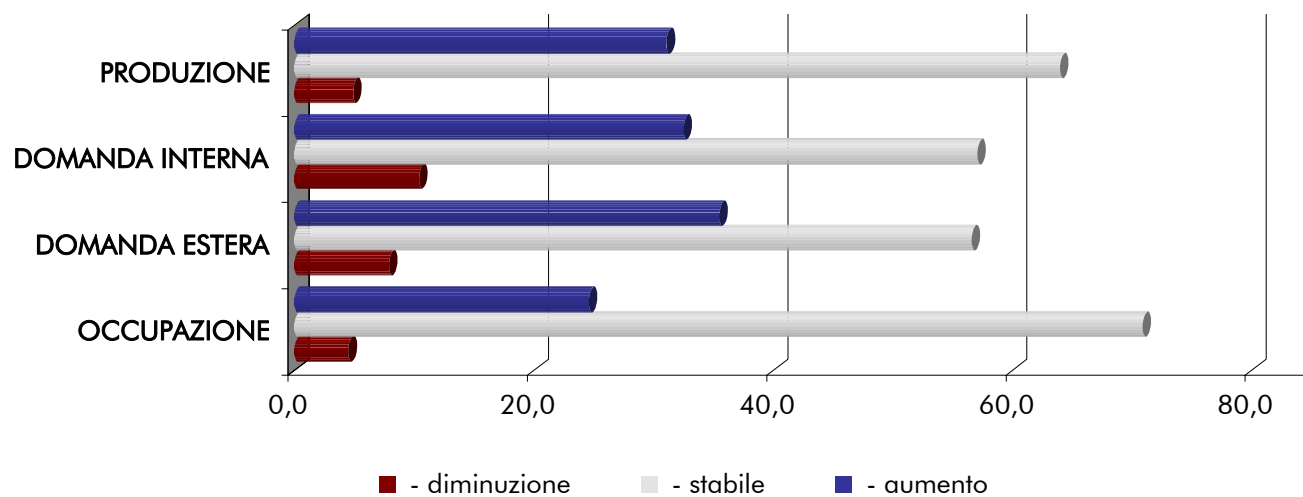

TOTALE REGIONE: ANDAMENTO DELLE PREVISIONI - QUADRO DI SINTESI (% RISPOSTE)

	VARIABILI	III TRIM. 2007	IV TRIM. 2007	I TRIM. 2008	II TRIM. 2008
PRODUZIONE	- aumento	39,0	47,1	21,2	31,1
	- stabile	46,2	44,8	69,3	64,0
	- diminuzione	14,8	8,1	9,5	4,9
DOMANDA INTERNA	- aumento	13,6	7,1	11,5	32,5
	- stabile	65,0	82,2	74,1	57,1
	- diminuzione	21,4	10,7	14,3	10,4
DOMANDA ESTERA	- aumento	56,2	37,5	34,1	35,5
	- stabile	35,7	51,4	49,8	56,6
	- diminuzione	8,1	11,1	16,1	7,9
OCCUPAZIONE	- aumento	26,6	10,8	14,8	24,6
	- stabile	67,9	85,7	73,5	70,9
	- diminuzione	5,5	3,6	11,7	4,5

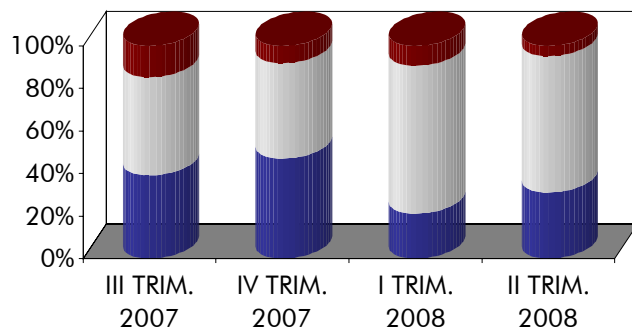

DOMANDA ESTERA

PRODUZIONE

- - diminuzione
- - stabile
- - aumento

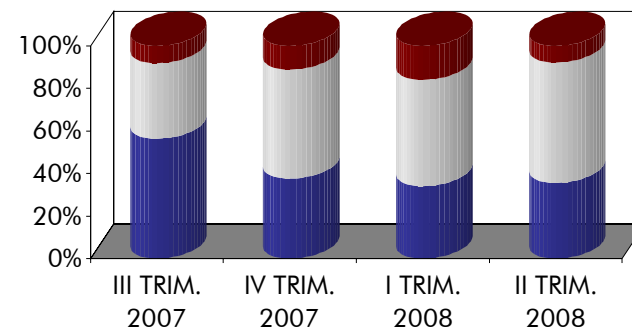

OCCUPAZIONE

DOMANDA INTERNA

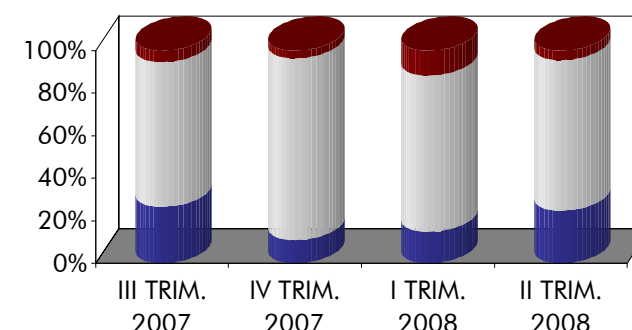
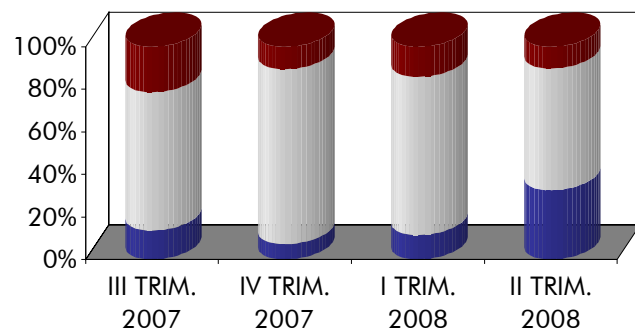

4.4. ALLEGATI STATISTICI PROVINCIALI
TABELLE PROVINCIALI PER SETTORE - DATI CONSUNTIVI E DI PREVISIONE

CONSUNTIVI I TRIMESTRE 2008 – PROVINCIA DI GORIZIA (I)

CONSUNTIVI I TRIMESTRE 2008 – PROVINCIA DI GORIZIA (II)

CONSUNTIVI I TRIMESTRE 2008 – PROVINCIA DI PORDENONE (I)

CONSUNTIVI I TRIMESTRE 2008 – PROVINCIA DI PORDENONE (II)

CONSUNTIVI I TRIMESTRE 2008 – PROVINCIA DI TRIESTE (I)

CONSUNTIVI I TRIMESTRE 2008 – PROVINCIA DI TRIESTE (II)

CONSUNTIVI I TRIMESTRE 2008 – PROVINCIA DI UDINE (I)

CONSUNTIVI I TRIMESTRE 2008 – PROVINCIA DI UDINE (II)

PREVISIONI II TRIMESTRE 2008 – PROVINCIA DI GORIZIA

PREVISIONI II TRIMESTRE 2008 – PROVINCIA DI PORDENONE

PREVISIONI II TRIMESTRE 2008 – PROVINCIA DI TRIESTE

PREVISIONI II TRIMESTRE 2008 – PROVINCIA DI UDINE

CONSUNTIVI I TRIMESTRE 2008

PROVINCIA DI GORIZIA

SETTORI	PRODUZIONE %		VENDITE %						NUOVI ORDINI %		PRODUZIONE ASSICURATA	OCCUPATI %
			TOTALE		ITALIA		ESTERO				n. giorni	
	(c)	(t)	(c)	(t)	(c)	(t)	(c)	(t)	(c)	(t)		(c)
Petrolio	nd	nd	nd	nd	nd	nd	nd	nd	nd	nd	nd	nd
Prod.l trasf. metalli	nd	nd	nd	nd	nd	nd	nd	nd	nd	nd	nd	nd
Estr.minerali non met.	nd	nd	nd	nd	nd	nd	nd	nd	nd	nd	nd	nd
Lav.minerali non met.	nd	nd	nd	nd	nd	nd	nd	nd	nd	nd	nd	nd
Ind. chimiche e affini	nd	nd	nd	nd	nd	nd	nd	nd	nd	nd	nd	nd
- industrie chimiche	nd	nd	nd	nd	nd	nd	nd	nd	nd	nd	nd	nd
- prod. fibre art. e sin.	nd	nd	nd	nd	nd	nd	nd	nd	nd	nd	nd	nd
Industrie meccaniche	0,0	1,2	0,0	2,6	0,6	4,9	-0,3	-0,8	3,6	3,1	126	1,00
- Costr. prodot. in met.	0,0	0,0	0,0	0,0	0,0	0,0	0,0	0,0	0,0	0,0	150	1,50
- Costr.instal.macchine	1,3	3,7	8,9	24,6	3,1	39,0	17,2	16,0	13,5	24,8	15	0,00
- Macchine per ufficio	nd	nd	nd	nd	nd	nd	nd	nd	nd	nd	nd	nd
- Mat.eletr.elettron.	-3,9	5,3	-23,0	-22,0	-0,9	9,5	-28,0	-29,0	6,0	-16,6	nd	0,00
- Strum. prec. med.chir.	nd	nd	nd	nd	nd	nd	nd	nd	nd	nd	nd	nd
Mezzi di trasporto	-14,0	-4,0	-4,0	4,0	-4,0	4,0	nd	nd	nd	nd	nd	0,00
- Costruz.autoveicoli	nd	nd	nd	nd	nd	nd	nd	nd	nd	nd	nd	nd
- Altri mezzi trasp.	-14,0	-4,0	-4,0	4,0	-4,0	4,0	nd	nd	nd	nd	nd	0,00
Alimentari	-27,7	-16,3	24,3	18,4	-23,7	-22,0	40,0	32,0	-23,8	-13,1	5	-1,20
- Alimentari di base	nd	nd	nd	nd	nd	nd	nd	nd	nd	nd	nd	nd
- Bevande e altri alim.	-27,7	-16,3	24,3	18,4	-23,7	-22,0	40,0	32,0	-23,8	-13,1	5	-1,20
Industrie tessili	1,8	0,0	0,0	0,0	0,0	0,0	0,0	0,0	4,6	-5,5	15	-1,40
Pelli e cuoio	nd	nd	nd	nd	nd	nd	nd	nd	nd	nd	nd	nd
Calz.abbigl.bianc.casa	nd	nd	nd	nd	nd	nd	nd	nd	nd	nd	nd	nd
Legno, mobili in legno	0,0	22,0	-4,0	27,0	-19,0	-7,0	41,0	127,0	0,0	0,0	7	0,00
Carta, stampa, editoria	-5,2	-3,8	-1,9	4,7	-2,1	-1,7	-1,6	11,3	-5,2	-4,1	12	0,50
Gomma e plastica	6,7	17,7	7,7	17,0	4,9	9,0	8,6	20,7	9,3	21,2	nd	-1,30
Manifatturiere diverse	nd	nd	nd	nd	nd	nd	nd	nd	nd	nd	nd	nd
TOTALE	-3,9	2,0	0,9	7,0	-1,7	3,1	5,4	13,5	1,8	5,3	83	0,20

(c) = variazione congiunturale

(t) = variazione tendenziale

CONSUNTIVI I TRIMESTRE 2008

PROVINCIA DI GORIZIA

SETTORI	PREZZI DEI MATERIALI %		PREZZI DEI PROD. FINITI %		SCORTE PRODOTTI FINITI (% risposte)				UTILIZZAZIONE IMPIANTI
	(c)	(t)	(c)	(t)	(E)	(A)	(S)	(N)	(%)
Petrolio	nd	nd	nd	nd	nd	nd	nd	nd	nd
Prod.I trasf. metalli	nd	nd	nd	nd	nd	nd	nd	nd	nd
Estr.minerali non met.	nd	nd	nd	nd	nd	nd	nd	nd	nd
Lav.minerali non met.	nd	nd	nd	nd	nd	nd	nd	nd	nd
Ind. chimiche e affini	nd	nd	nd	nd	nd	nd	nd	nd	nd
- industrie chimiche	nd	nd	nd	nd	nd	nd	nd	nd	nd
- prod. fibre art. e sin.	nd	nd	nd	nd	nd	nd	nd	nd	nd
Industrie meccaniche	1,3	3,0	0,0	0,3	47	53	0	0	69,8
- Costr. prodot. in met.	nd	nd	nd	nd	nd	nd	nd	nd	nd
- Costr.instal.macchine	1,3	3,0	0,0	0,5	65	35	0	0	65,9
- Macchine per ufficio	nd	nd	nd	nd	nd	nd	nd	nd	nd
- Mat.eletr.elettron.	nd	nd	0,0	0,0	0	100	0	0	80,0
- Strum. prec. med.chir.	nd	nd	nd	nd	nd	nd	nd	nd	nd
Mezzi di trasporto	nd	nd	nd	nd	nd	nd	nd	nd	nd
- Costruz.autoveicoli	nd	nd	nd	nd	nd	nd	nd	nd	nd
- Altri mezzi trasp.	nd	nd	nd	nd	nd	nd	nd	nd	nd
Alimentari	5,0	10,2	1,8	1,8	0	100	0	0	58,3
- Alimentari di base	nd	nd	nd	nd	nd	nd	nd	nd	nd
- Bevande e altri alim.	5,0	10,2	1,8	1,8	0	100	0	0	58,3
Industrie tessili	0,3	0,5	1,8	2,1	0	91	9	0	92,0
Pelli e cuoio	nd	nd	nd	nd	nd	nd	nd	nd	nd
Calz.abbigl.bianc.casa	nd	nd	nd	nd	nd	nd	nd	nd	nd
Legno, mobili in legno	0,0	0,0	0,0	3,0	100	0	0	0	50,0
Carta, stampa, editoria	0,4	5,5	4,6	9,8	26	74	0	0	79,4
Gomma e plastica	0,2	0,3	0,0	0,2	0	100	0	0	80,8
Manifatturiere diverse	nd	nd	nd	nd	nd	nd	nd	nd	nd
T O T A L E	0,6	3,1	1,9	4,0	16	83	1	0	78,3

(c) = variazione congiunturale

(t) = variazione tendenziale

(E) = esuberanti

(S) = scarse

(A) = adeguate

(N) = non si tengono

SETTORI	PRODUZIONE %		VENDITE %						NUOVI ORDINI %		PRODUZIONE ASSICURATA	OCCUPATI %
			TOTALE		ITALIA		ESTERO				n. giorni	
	(c)	(t)	(c)	(t)	(c)	(t)	(c)	(t)	(c)	(t)		(c)
Petrolio	nd	nd	nd	nd	nd	nd	nd	nd	nd	nd	nd	nd
Prod.l trasf. metalli	nd	nd	nd	nd	nd	nd	nd	nd	nd	nd	nd	nd
Estr.minerali non met.	3,0	0,0	3,0	0,0	3,0	0,0	0,0	0,0	3,0	0,0	15	-1,00
Lav.minerali non met.	1,1	1,7	-1,2	-6,4	-2,3	23,4	0,5	-38,4	-11,4	-5,8	90	4,60
Ind. chimiche e affini	-6,9	5,1	5,4	-5,9	12,8	0,0	-6,7	-17,0	-6,0	4,3	nd	1,80
- industrie chimiche	-6,9	5,1	5,4	-5,9	12,8	0,0	-6,7	-17,0	-6,0	4,3	nd	1,80
- prod. fibre art. e sin.	nd	nd	nd	nd	nd	nd	nd	nd	nd	nd	nd	nd
Industrie meccaniche	-15,8	-2,8	-16,5	-3,8	-21,9	-10,2	-15,0	-1,6	3,2	20,3	20	0,20
- Costr. prodot. in met.	2,3	7,9	-5,3	9,6	-14,4	-10,1	-0,7	19,8	8,4	9,1	33	0,80
- Costr.instal.macchine	-24,0	-7,5	-21,6	-9,8	-26,8	-10,2	-20,6	-9,9	-7,8	43,3	17	-0,20
- Macchine per ufficio	nd	nd	nd	nd	nd	nd	nd	nd	nd	nd	nd	nd
- Mat.elettr.elettron.	nd	nd	nd	nd	nd	nd	nd	nd	nd	nd	nd	nd
- Strum. prec. med.chir.	nd	nd	nd	nd	nd	nd	nd	nd	nd	nd	nd	nd
Mezzi di trasporto	nd	nd	nd	nd	nd	nd	nd	nd	nd	nd	nd	nd
- Costruz.autoveicoli	nd	nd	nd	nd	nd	nd	nd	nd	nd	nd	nd	nd
- Altri mezzi trasp.	nd	nd	nd	nd	nd	nd	nd	nd	nd	nd	nd	nd
Alimentari	nd	nd	nd	nd	nd	nd	nd	nd	nd	nd	nd	nd
- Alimentari di base	nd	nd	nd	nd	nd	nd	nd	nd	nd	nd	nd	nd
- Bevande e altri alim.	nd	nd	nd	nd	nd	nd	nd	nd	nd	nd	nd	nd
Industrie tessili	nd	nd	nd	nd	nd	nd	nd	nd	nd	nd	nd	nd
Pelli e cuoio	0,0	0,0	-10,0	-10,0	-10,0	-10,0	-8,0	-8,0	-20,0	-20,0	nd	0,00
Calz.abbigl.bianc.casa	nd	nd	nd	nd	nd	nd	nd	nd	nd	nd	nd	nd
Legno, mobili in legno	-2,3	-3,1	-10,4	9,3	-8,6	3,4	-13,1	18,3	-2,7	3,0	39	-0,30
Carta, stampa, editoria	6,2	2,5	8,0	2,5	-3,5	-7,4	19,0	12,0	9,6	20,3	16	0,80
Gomma e plastica	-6,0	22,0	8,0	9,0	8,0	12,0	6,0	-2,0	23,0	-3,0	30	-5,00
Manifatturiere diverse	nd	nd	nd	nd	nd	nd	nd	nd	nd	nd	nd	nd
TOTALE	-14,0	-2,3	-14,6	-3,3	-17,8	-6,6	-13,7	-1,9	1,9	16,7	43	0,50

(c) = variazione congiunturale

(t) = variazione tendenziale

CONSUNTIVI I TRIMESTRE 2008

PROVINCIA DI PORDENONE

SETTORI	PREZZI DEI MATERIALI %		PREZZI DEI PROD. FINITI %		SCORTE PRODOTTI FINITI (% risposte)				UTILIZZAZIONE IMPIANTI
	(c)	(t)	(c)	(t)	(E)	(A)	(S)	(N)	(%)
Petrolio	nd	nd	nd	nd	nd	nd	nd	nd	nd
Prod.I trasf. metalli	nd	nd	nd	nd	nd	nd	nd	nd	nd
Estr.minerali non met.	5,0	20,0	0,0	0,0	0	100	0	0	100,0
Lav.minerali non met.	1,5	2,8	1,5	2,3	0	100	0	0	97,7
Ind. chimiche e affini	1,7	3,3	2,6	2,4	0	100	0	0	80,3
- industrie chimiche	1,7	3,3	2,6	2,4	0	100	0	0	80,3
- prod. fibre art. e sin.	nd	nd	nd	nd	nd	nd	nd	nd	nd
Industrie meccaniche	0,8	3,4	0,2	1,3	6	92	0	2	88,3
- Costr. prodot. in met.	1,1	4,4	-0,4	1,3	8	88	0	4	88,9
- Costr.instal.macchine	0,4	1,3	1,4	1,1	5	93	0	2	88,0
- Macchine per ufficio	nd	nd	nd	nd	nd	nd	nd	nd	nd
- Mat.elettr.elettron.	nd	nd	nd	nd	nd	nd	nd	nd	nd
- Strum. prec. med.chir.	nd	nd	nd	nd	nd	nd	nd	nd	nd
Mezzi di trasporto	nd	nd	nd	nd	nd	nd	nd	nd	nd
- Costruz.autoveicoli	nd	nd	nd	nd	nd	nd	nd	nd	nd
- Altri mezzi trasp.	nd	nd	nd	nd	nd	nd	nd	nd	nd
Alimentari	nd	nd	nd	nd	nd	nd	nd	nd	nd
- Alimentari di base	nd	nd	nd	nd	nd	nd	nd	nd	nd
- Bevande e altri alim.	nd	nd	nd	nd	nd	nd	nd	nd	nd
Industrie tessili	nd	nd	nd	nd	nd	nd	nd	nd	nd
Pelli e cuoio	5,0	10,0	-10,0	-15,0	100	0	0	0	100,0
Calz.abbigl.bianc.casa	nd	nd	nd	nd	nd	nd	nd	nd	nd
Legno, mobili in legno	-0,1	4,2	1,8	3,8	33	67	0	0	76,8
Carta, stampa, editoria	2,8	3,7	-3,1	-0,1	91	9	0	0	92,1
Gomma e plastica	0,0	3,0	2,0	3,0	0	100	0	0	85,0
Manifatturiere diverse	nd	nd	nd	nd	nd	nd	nd	nd	nd
T O T A L E	1,0	3,4	0,2	1,4	9	89	0	2	88,3

(c) = variazione congiunturale

(t) = variazione tendenziale

(E) = esuberanti

(S) = scarse

(A) = adeguate

(N) = non si tengono

SETTORI	PRODUZIONE %		VENDITE %						NUOVI ORDINI %		PRODUZIONE ASSICURATA	OCCUPATI %
			TOTALE		ITALIA		ESTERO				n. giorni	
	(c)	(t)	(c)	(t)	(c)	(t)	(c)	(t)	(c)	(t)		(c)
Petrolio	nd	nd	nd	nd	nd	nd	nd	nd	nd	nd	nd	nd
Prod.l trasf. metalli	nd	nd	nd	nd	nd	nd	nd	nd	nd	nd	nd	nd
Estr.minerali non met.	nd	nd	nd	nd	nd	nd	nd	nd	nd	nd	nd	nd
Lav.minerali non met.	nd	nd	nd	nd	nd	nd	nd	nd	nd	nd	nd	nd
Ind. chimiche e affini	5,0	5,0	1,0	1,0	0,0	0,0	5,0	5,0	10,0	5,0	180	2,00
- industrie chimiche	nd	nd	nd	nd	nd	nd	nd	nd	nd	nd	nd	nd
- prod. fibre art. e sin.	5,0	5,0	1,0	1,0	0,0	0,0	5,0	5,0	10,0	5,0	180	2,00
Industrie meccaniche	-3,6	3,7	0,3	-1,5	7,7	9,3	-5,0	-8,1	9,3	50,0	51	3,10
- Costr. prodot. in met.	nd	nd	nd	nd	nd	nd	nd	nd	nd	nd	nd	nd
- Costr.instal.macchine	-7,9	30,6	11,0	10,9	11,9	8,0	7,1	19,6	5,0	0,0	30	0,60
- Macchine per ufficio	nd	nd	nd	nd	nd	nd	nd	nd	nd	nd	nd	nd
- Mat.eletr.elettron.	0,1	-19,1	-8,7	-11,9	-9,5	14,8	-8,6	-16,4	9,3	50,5	51	6,60
- Strum. prec. med.chir.	nd	nd	nd	nd	nd	nd	nd	nd	nd	nd	nd	nd
Mezzi di trasporto	nd	nd	nd	nd	nd	nd	nd	nd	nd	nd	nd	nd
- Costruz.autoveicoli	nd	nd	nd	nd	nd	nd	nd	nd	nd	nd	nd	nd
- Altri mezzi trasp.	nd	nd	nd	nd	nd	nd	nd	nd	nd	nd	nd	nd
Alimentari	0,1	5,2	-4,4	5,9	-8,3	1,0	1,4	11,9	-3,6	1,5	44	2,70
- Alimentari di base	nd	3,0	nd	3,0	nd	3,0	nd	nd	nd	-8,0	nd	0,00
- Bevande e altri alim.	0,1	5,2	-4,4	5,9	-8,3	1,0	1,4	11,9	-3,6	1,5	44	2,80
Industrie tessili	nd	nd	nd	nd	nd	nd	nd	nd	nd	nd	nd	nd
Pelli e cuoio	nd	nd	nd	nd	nd	nd	nd	nd	nd	nd	nd	nd
Calz.abbigl.bianc.casa	nd	nd	nd	nd	nd	nd	nd	nd	nd	nd	nd	nd
Legno, mobili in legno	nd	nd	nd	nd	nd	nd	nd	nd	nd	nd	nd	nd
Carta, stampa, editoria	nd	nd	nd	nd	nd	nd	nd	nd	nd	nd	nd	nd
Gomma e plastica	nd	nd	nd	nd	nd	nd	nd	nd	nd	nd	nd	nd
Manifatturiere diverse	nd	nd	nd	nd	nd	nd	nd	nd	nd	nd	nd	nd
TOTALE	-2,3	4,2	-1,2	0,9	1,1	5,8	-3,4	-3,0	3,4	27,0	53	2,90

(c) = variazione congiunturale

(t) = variazione tendenziale

CONSUNTIVI I TRIMESTRE 2008

PROVINCIA DI TRIESTE

SETTORI	PREZZI DEI MATERIALI %		PREZZI DEI PROD. FINITI %		SCORTE PRODOTTI FINITI (% risposte)				UTILIZZAZIONE IMPIANTI
	(c)	(t)	(c)	(t)	(E)	(A)	(S)	(N)	(%)
Petrolio	nd	nd	nd	nd	nd	nd	nd	nd	nd
Prod.I trasf. metalli	nd	nd	nd	nd	nd	nd	nd	nd	nd
Estr.minerali non met.	nd	nd	nd	nd	nd	nd	nd	nd	nd
Lav.minerali non met.	nd	nd	nd	nd	nd	nd	nd	nd	nd
Ind. chimiche e affini	2,0	10,0	2,0	2,0	0	100	0	0	90,0
- industrie chimiche	nd	nd	nd	nd	nd	nd	nd	nd	nd
- prod. fibre art. e sin.	2,0	10,0	2,0	2,0	0	100	0	0	90,0
Industrie meccaniche	-4,5	-2,4	1,8	3,6	0	99	1	0	82,4
- Costr. prodot. in met.	nd	nd	nd	nd	nd	nd	nd	nd	nd
- Costr.instal.macchine	3,0	8,0	4,0	7,9	0	99	1	0	75,3
- Macchine per ufficio	nd	nd	nd	nd	nd	nd	nd	nd	nd
- Mat.eletr.elettron.	-10,8	-11,2	0,0	0,0	0	100	0	0	88,4
- Strum. prec. med.chir.	nd	nd	nd	nd	nd	nd	nd	nd	nd
Mezzi di trasporto	nd	nd	nd	nd	nd	nd	nd	nd	nd
- Costruz.autoveicoli	nd	nd	nd	nd	nd	nd	nd	nd	nd
- Altri mezzi trasp.	nd	nd	nd	nd	nd	nd	nd	nd	nd
Alimentari	1,2	3,9	0,0	2,0	25	75	0	0	78,7
- Alimentari di base	nd	55,0	nd	0,0	0	0	100	0	50,0
- Bevande e altri alim.	1,2	3,6	0,0	2,0	25	75	0	0	78,8
Industrie tessili	nd	nd	nd	nd	nd	nd	nd	nd	nd
Pelli e cuoio	nd	nd	nd	nd	nd	nd	nd	nd	nd
Calz.abbigl.bianc.casa	nd	nd	nd	nd	nd	nd	nd	nd	nd
Legno, mobili in legno	nd	nd	nd	nd	nd	nd	nd	nd	nd
Carta, stampa, editoria	nd	nd	nd	nd	nd	nd	nd	nd	nd
Gomma e plastica	nd	nd	nd	nd	nd	nd	nd	nd	nd
Manifatturiere diverse	nd	nd	nd	nd	nd	nd	nd	nd	nd
T O T A L E	-2,6	-0,2	1,8	3,2	8	92	1	0	81,3

(c) = variazione congiunturale

(t) = variazione tendenziale

(E) = esuberanti

(S) = scarse

(A) = adeguate

(N) = non si tengono

SETTORI	PRODUZIONE %		VENDITE %						NUOVI ORDINI %		PRODUZIONE ASSICURATA	OCCUPATI %
	(c)	(t)	TOTALE		ITALIA		ESTERO		(c)	(t)	n. giorni	(c)
			(c)	(t)	(c)	(t)	(c)	(t)				
Petrolio	nd	nd	nd	nd	nd	nd	nd	nd	nd	nd	nd	nd
Prod.l trasf. metalli	10,8	9,2	14,5	17,4	14,0	21,4	15,6	10,4	16,1	12,1	31	3,90
Estr.minerali non met.	nd	nd	nd	nd	nd	nd	nd	nd	nd	nd	nd	nd
Lav.minerali non met.	-10,2	-16,9	-6,5	-12,4	-6,3	-19,0	-7,2	-3,6	25,7	5,7	61	0,90
Ind. chimiche e affini	8,9	-9,5	14,4	-11,6	-0,5	-6,2	31,4	-18,3	10,5	-13,3	21	-0,20
- industrie chimiche	8,9	-9,5	14,4	-11,6	-0,5	-6,2	31,4	-18,3	10,5	-13,3	21	-0,20
- prod. fibre art. e sin.	nd	nd	nd	nd	nd	nd	nd	nd	nd	nd	nd	nd
Industrie meccaniche	5,1	1,8	5,3	4,0	6,9	2,4	4,8	4,2	4,5	9,7	36	1,00
- Costr. prodot. in met.	7,2	4,3	6,8	8,9	4,7	11,2	10,9	5,0	-0,5	-1,1	35	0,70
- Costr.instal.macchine	4,8	1,4	5,2	3,2	9,6	-4,1	4,3	4,2	5,5	11,7	32	1,10
- Macchine per ufficio	nd	nd	nd	nd	nd	nd	nd	nd	nd	nd	nd	nd
- Mat.eletr.elettron.	3,2	3,1	1,7	0,5	-0,7	2,8	7,5	-4,3	0,0	3,4	114	0,00
- Strum. prec. med.chir.	0,0	-13,0	0,0	8,0	0,0	8,0	0,0	8,0	0,0	3,0	30	0,00
Mezzi di trasporto	-50,0	-80,0	0,0	-100,0	0,0	-100,0	nd	nd	0,0	0,0	nd	-10,00
- Costruz.autoveicoli	-50,0	-80,0	0,0	-100,0	0,0	-100,0	nd	nd	0,0	0,0	nd	-10,00
- Altri mezzi trasp.	nd	nd	nd	nd	nd	nd	nd	nd	nd	nd	nd	nd
Alimentari	-9,2	-4,5	-7,2	1,5	-7,5	-2,9	-4,6	31,3	-8,5	-0,5	57	0,50
- Alimentari di base	-9,7	-4,9	-7,4	1,5	-7,6	-3,2	-5,1	33,3	-8,7	-0,4	60	0,70
- Bevande e altri alim.	-3,0	1,1	-5,0	0,7	-6,1	0,8	4,3	-0,2	-5,0	-1,7	30	-3,10
Industrie tessili	0,0	0,0	4,0	8,0	0,0	0,0	5,0	10,0	-5,0	0,0	30	0,00
Pelli e cuoio	7,0	4,0	-17,0	0,0	-17,0	0,0	nd	nd	1,0	2,0	20	0,00
Calz.abbigl.bianc.casa	10,0	0,0	10,0	0,0	10,0	0,0	10,0	0,0	10,0	0,0	30	0,00
Legno, mobili in legno	-0,4	-4,7	2,3	-1,4	-0,5	-2,7	6,1	0,2	-6,0	-12,0	28	0,80
Carta, stampa, editoria	1,9	-4,4	4,9	-2,5	5,3	-2,9	4,0	0,0	0,5	-2,7	29	0,50
Gomma e plastica	9,5	9,5	14,6	10,6	3,5	5,0	50,0	28,0	3,7	11,2	43	0,00
Manifatturiere diverse	nd	nd	nd	nd	nd	nd	nd	nd	nd	nd	nd	nd
TOTALE	4,1	0,0	6,6	3,6	4,5	3,4	8,5	3,8	5,0	3,1	33	1,10

(c) = variazione congiunturale

(t) = variazione tendenziale

CONSUNTIVI I TRIMESTRE 2008

PROVINCIA DI UDINE

SETTORI	PREZZI DEI MATERIALI %		PREZZI DEI PROD. FINITI %		SCORTE PRODOTTI FINITI (% risposte)				UTILIZZAZIONE IMPIANTI
	(c)	(t)	(c)	(t)	(E)	(A)	(S)	(N)	(%)
Petrolio	nd	nd	nd	nd	nd	nd	nd	nd	nd
Prod.I trasf. metalli	3,8	5,3	3,4	10,3	0	100	0	0	89,6
Estr.minerali non met.	nd	nd	nd	nd	nd	nd	nd	nd	nd
Lav.minerali non met.	5,8	7,2	-2,8	0,4	0	95	5	0	75,6
Ind. chimiche e affini	-2,7	3,8	-1,8	0,6	53	47	0	0	76,0
- industrie chimiche	-2,7	3,8	-1,8	0,6	53	47	0	0	76,0
- prod. fibre art. e sin.	nd	nd	nd	nd	nd	nd	nd	nd	nd
Industrie meccaniche	4,4	5,3	1,4	2,9	3	93	1	3	86,6
- Costr. prodot. in met.	16,5	15,2	10,0	9,1	18	70	1	10	76,3
- Costr.instal.macchine	2,2	3,6	0,0	1,9	0	97	1	1	88,5
- Macchine per ufficio	nd	nd	nd	nd	nd	nd	nd	nd	nd
- Mat.eletr.elettron.	6,0	5,6	0,0	0,0	0	100	0	0	85,0
- Strum. prec. med.chir.	0,0	2,0	0,0	3,0	0	0	0	100	88,0
Mezzi di trasporto	0,0	0,0	0,0	0,0	0	0	100	0	10,0
- Costruz.autoveicoli	0,0	0,0	0,0	0,0	0	0	100	0	10,0
- Altri mezzi trasp.	nd	nd	nd	nd	nd	nd	nd	nd	nd
Alimentari	0,7	4,8	0,1	4,5	47	47	0	6	86,0
- Alimentari di base	0,6	4,9	0,1	4,6	50	43	0	7	87,1
- Bevande e altri alim.	2,1	3,7	0,0	2,4	0	100	0	0	71,8
Industrie tessili	10,0	10,0	0,0	0,0	0	100	0	0	90,0
Pelli e cuoio	0,0	11,0	0,0	0,0	0	100	0	0	75,0
Calz.abbigl.bianc.casa	0,0	0,0	0,0	3,0	0	100	0	0	70,0
Legno, mobili in legno	-0,8	-1,3	1,4	2,2	1	96	0	3	81,9
Carta, stampa, editoria	2,6	3,3	-1,7	5,8	65	32	0	2	84,8
Gomma e plastica	4,6	7,4	1,3	1,3	0	100	0	0	85,2
Manifatturiere diverse	nd	nd	nd	nd	nd	nd	nd	nd	nd
T O T A L E	2,7	4,3	1,2	4,4	13	84	1	2	84,9

(c) = variazione congiunturale

(t) = variazione tendenziale

(E) = esuberanti

(S) = scarse

(A) = adeguate

(N) = non si tengono

PREVISIONI II TRIMESTRE 2008 (% RISPOSTE)

PROVINCIA DI GORIZIA

SETTORI	PRODUZIONE			DOMANDA INTERNA			DOMANDA ESTERA			OCCUPAZIONE		
	+	=	-	+	=	-	+	=	-	+	=	-
Petrolio	nd	nd	nd	nd	nd	nd	nd	nd	nd	nd	nd	nd
Prod.I trasf. metalli	nd	nd	nd	nd	nd	nd	nd	nd	nd	nd	nd	nd
Estr.minerali non met.	nd	nd	nd	nd	nd	nd	nd	nd	nd	nd	nd	nd
Lav.minerali non met.	nd	nd	nd	nd	nd	nd	nd	nd	nd	nd	nd	nd
Ind. chimiche e affini	nd	nd	nd	nd	nd	nd	nd	nd	nd	nd	nd	nd
- industrie chimiche	nd	nd	nd	nd	nd	nd	nd	nd	nd	nd	nd	nd
- prod.fibre art. e sin.	nd	nd	nd	nd	nd	nd	nd	nd	nd	nd	nd	nd
Industrie meccaniche	56	44	0	89	11	0	100	0	0	56	44	0
- Costr. prodot. in met.	nd	nd	nd	nd	nd	nd	nd	nd	nd	nd	nd	nd
- Costr.instal macchine	77	23	0	100	0	0	100	0	0	77	23	0
- Macchine per ufficio	nd	nd	nd	nd	nd	nd	nd	nd	nd	nd	nd	nd
- Mat.eletr.elettron.	0	100	0	0	100	0	100	0	0	0	100	0
- Strum. prec. med.chir.	nd	nd	nd	nd	nd	nd	nd	nd	nd	nd	nd	nd
Mezzi di trasporto	0	100	0	0	100	0	nd	nd	nd	0	100	0
- Costruz.autoveicoli	nd	nd	nd	nd	nd	nd	nd	nd	nd	nd	nd	nd
- Altri mezzi trasp.	0	100	0	0	100	0	nd	nd	nd	0	100	0
Alimentari	92	8	0	0	100	0	100	0	0	0	100	0
- Alimentari di base	nd	nd	nd	nd	nd	nd	nd	nd	nd	nd	nd	nd
- Bevande e altri alim.	92	8	0	0	100	0	100	0	0	0	100	0
Industrie tessili	0	100	0	0	100	0	0	100	0	0	100	0
Pelli e cuoio	nd	nd	nd	nd	nd	nd	nd	nd	nd	nd	nd	nd
Calz.abbigl.bianc.casa	nd	nd	nd	nd	nd	nd	nd	nd	nd	nd	nd	nd
Legno, mobili in legno	0	0	100	0	0	100	100	0	0	0	100	0
Carta, stampa, editoria	0	74	26	0	79	21	24	45	31	0	74	26
Gomma e plastica	0	84	16	0	82	18	0	100	0	0	84	16
Manifatturiere diverse	nd	nd	nd	nd	nd	nd	nd	nd	nd	nd	nd	nd
T O T A L E	8	81	11	6	87	7	28	62	10	5	84	11

PREVISIONI II TRIMESTRE 2008 (% RISPOSTE)

PROVINCIA DI PORDENONE

SETTORI	PRODUZIONE			DOMANDA INTERNA			DOMANDA ESTERA			OCCUPAZIONE		
	+	=	-	+	=	-	+	=	-	+	=	-
Petrolio	nd	nd	nd	nd	nd	nd	nd	nd	nd	nd	nd	nd
Prod.I trasf. metalli	nd	nd	nd	nd	nd	nd	nd	nd	nd	nd	nd	nd
Estr.minerali non met.	100	0	0	100	0	0	100	0	0	0	100	0
Lav.minerali non met.	34	66	0	51	49	0	26	75	0	34	66	0
Ind. chimiche e affini	0	100	0	0	100	0	0	24	76	0	100	0
- industrie chimiche	0	100	0	0	100	0	0	24	76	0	100	0
- prod.fibre art. e sin.	nd	nd	nd	nd	nd	nd	nd	nd	nd	nd	nd	nd
Industrie meccaniche	27	68	5	0	80	20	50	43	7	1	99	0
- Costr. prodot. in met.	40	53	8	0	87	13	68	22	9	0	100	0
- Costr.instal macchine	0	100	0	0	60	40	17	80	3	4	96	0
- Macchine per ufficio	nd	nd	nd	nd	nd	nd	nd	nd	nd	nd	nd	nd
- Mat.eletr.elettron.	nd	nd	nd	nd	nd	nd	nd	nd	nd	nd	nd	nd
- Strum. prec. med.chir.	nd	nd	nd	nd	nd	nd	nd	nd	nd	nd	nd	nd
Mezzi di trasporto	nd	nd	nd	nd	nd	nd	nd	nd	nd	nd	nd	nd
- Costruz.autoveicoli	nd	nd	nd	nd	nd	nd	nd	nd	nd	nd	nd	nd
- Altri mezzi trasp.	nd	nd	nd	nd	nd	nd	nd	nd	nd	nd	nd	nd
Alimentari	nd	nd	nd	nd	nd	nd	nd	nd	nd	nd	nd	nd
- Alimentari di base	nd	nd	nd	nd	nd	nd	nd	nd	nd	nd	nd	nd
- Bevande e altri alim.	nd	nd	nd	nd	nd	nd	nd	nd	nd	nd	nd	nd
Industrie tessili	nd	nd	nd	nd	nd	nd	nd	nd	nd	nd	nd	nd
Pelli e cuoio	0	0	100	0	0	100	nd	nd	nd	0	100	0
Calz.abbigl.bianc.casa	nd	nd	nd	nd	nd	nd	nd	nd	nd	nd	nd	nd
Legno, mobili in legno	16	45	40	24	39	36	52	48	0	0	84	16
Carta, stampa, editoria	97	0	3	19	74	7	0	100	0	0	97	3
Gomma e plastica	0	100	0	0	100	0	0	100	0	0	100	0
Manifatturiere diverse	nd	nd	nd	nd	nd	nd	nd	nd	nd	nd	nd	nd
T O T A L E	30	63	7	9	72	19	46	47	7	3	95	1

PREVISIONI II TRIMESTRE 2008 (% RISPOSTE)

PROVINCIA DI TRIESTE

SETTORI	PRODUZIONE			DOMANDA INTERNA			DOMANDA ESTERA			OCCUPAZIONE		
	+	=	-	+	=	-	+	=	-	+	=	-
Petrolio	nd	nd	nd	nd	nd	nd	nd	nd	nd	nd	nd	nd
Prod.I trasf. metalli	nd	nd	nd	nd	nd	nd	nd	nd	nd	nd	nd	nd
Estr.minerali non met.	nd	nd	nd	nd	nd	nd	nd	nd	nd	nd	nd	nd
Lav.minerali non met.	nd	nd	nd	nd	nd	nd	nd	nd	nd	nd	nd	nd
Ind. chimiche e affini	100	0	0	0	100	0	100	0	0	0	100	0
- industrie chimiche	nd	nd	nd	nd	nd	nd	nd	nd	nd	nd	nd	nd
- prod.fibre art. e sin.	100	0	0	0	100	0	100	0	0	0	100	0
Industrie meccaniche	50	50	0	17	84	0	74	26	0	45	55	0
- Costr. prodot. in met.	nd	nd	nd	nd	nd	nd	nd	nd	nd	nd	nd	nd
- Costr.instal macchine	1	99	0	0	100	0	3	98	0	99	1	0
- Macchine per ufficio	nd	nd	nd	nd	nd	nd	nd	nd	nd	nd	nd	nd
- Mat.eletr.elettron.	100	0	0	100	0	0	100	0	0	0	100	0
- Strum. prec. med.chir.	nd	nd	nd	nd	nd	nd	nd	nd	nd	nd	nd	nd
Mezzi di trasporto	nd	nd	nd	nd	nd	nd	nd	nd	nd	nd	nd	nd
- Costruz.autoveicoli	nd	nd	nd	nd	nd	nd	nd	nd	nd	nd	nd	nd
- Altri mezzi trasp.	nd	nd	nd	nd	nd	nd	nd	nd	nd	nd	nd	nd
Alimentari	99	1	0	99	1	0	0	0	100	99	1	1
- Alimentari di base	0	100	0	0	100	0	nd	nd	nd	0	0	100
- Bevande e altri alim.	100	0	0	100	0	0	0	0	100	99	1	0
Industrie tessili	nd	nd	nd	nd	nd	nd	nd	nd	nd	nd	nd	nd
Pelli e cuoio	nd	nd	nd	nd	nd	nd	nd	nd	nd	nd	nd	nd
Calz.abbigl.bianc.casa	nd	nd	nd	nd	nd	nd	nd	nd	nd	nd	nd	nd
Legno, mobili in legno	nd	nd	nd	nd	nd	nd	nd	nd	nd	nd	nd	nd
Carta, stampa, editoria	nd	nd	nd	nd	nd	nd	nd	nd	nd	nd	nd	nd
Gomma e plastica	nd	nd	nd	nd	nd	nd	nd	nd	nd	nd	nd	nd
Manifatturiere diverse	nd	nd	nd	nd	nd	nd	nd	nd	nd	nd	nd	nd
T O T A L E	65	35	0	41	59	0	56	19	26	59	41	0

PREVISIONI II TRIMESTRE 2008 (% RISPOSTE)

PROVINCIA DI UDINE

SETTORI	PRODUZIONE			DOMANDA INTERNA			DOMANDA ESTERA			OCCUPAZIONE		
	+	=	-	+	=	-	+	=	-	+	=	-
Petrolio	nd	nd	nd	nd	nd	nd	nd	nd	nd	nd	nd	nd
Prod.I trasf. metalli	0	98	3	96	0	4	12	88	0	89	11	0
Estr.minerali non met.	nd	nd	nd	nd	nd	nd	nd	nd	nd	nd	nd	nd
Lav.minerali non met.	19	54	27	21	10	70	100	0	0	0	60	40
Ind. chimiche e affini	56	42	2	5	96	0	63	34	3	0	47	53
- industrie chimiche	56	42	2	5	96	0	63	34	3	0	47	53
- prod.fibre art. e sin.	nd	nd	nd	nd	nd	nd	nd	nd	nd	nd	nd	nd
Industrie meccaniche	28	72	0	31	51	18	25	71	4	9	91	0
- Costr. prodot. in met.	43	56	1	1	76	23	69	31	0	1	100	0
- Costr.instal macchine	26	74	0	57	36	7	21	75	4	10	90	0
- Macchine per ufficio	nd	nd	nd	nd	nd	nd	nd	nd	nd	nd	nd	nd
- Mat.eletr.elettron.	0	100	0	0	47	53	76	24	0	0	100	0
- Strum. prec. med.chir.	100	0	0	0	0	100	100	0	0	100	0	0
Mezzi di trasporto	0	0	100	0	100	0	nd	nd	nd	0	0	100
- Costruz.autoveicoli	0	0	100	0	100	0	nd	nd	nd	0	0	100
- Altri mezzi trasp.	nd	nd	nd	nd	nd	nd	nd	nd	nd	nd	nd	nd
Alimentari	36	34	30	51	16	33	82	7	12	36	64	0
- Alimentari di base	33	36	31	49	17	34	81	8	12	33	67	0
- Bevande e altri alim.	82	0	19	80	0	20	95	0	5	82	19	0
Industrie tessili	0	100	0	0	0	100	0	100	0	0	100	0
Pelli e cuoio	0	100	0	0	100	0	nd	nd	nd	0	0	100
Calz.abbigl.bianc.casa	0	100	0	0	100	0	0	100	0	0	100	0
Legno, mobili in legno	30	67	3	8	90	3	18	77	6	1	99	0
Carta, stampa, editoria	59	35	7	0	100	0	28	72	0	0	100	0
Gomma e plastica	57	43	0	0	100	0	70	30	0	0	100	0
Manifatturiere diverse	nd	nd	nd	nd	nd	nd	nd	nd	nd	nd	nd	nd
T O T A L E	26	70	5	41	49	11	25	72	3	26	68	6

SCAMBI CON L'ESTERO 2003-2007 – FRIULI-VENEZIA GIULIA

SCAMBI CON L'ESTERO 2003-2007 – NORD-EST D'ITALIA

SCAMBI CON L'ESTERO 2003-2007 – NORD-EST D'ITALIA – VARIAZIONI PERCENTUALI ANNUE

SCAMBI CON L'ESTERO 2003-2007 – NORD-EST D'ITALIA – GRAFICI

SCAMBI CON L'ESTERO 2003-2007 – NORD-EST D'ITALIA – PERCENTUALI SUL TOTALE DELL'AREA NORD-EST

REGIONE FRIULI-VENEZIA GIULIA - SCAMBI CON L'ESTERO PER SETTORI ED AREE GEOGRAFICHE ANNO 2007 –
IMPORTAZIONI

REGIONE FRIULI-VENEZIA GIULIA - SCAMBI CON L'ESTERO PER SETTORI ED AREE GEOGRAFICHE ANNO 2007 –
ESPORTAZIONI

REGIONE FRIULI-VENEZIA GIULIA - SCAMBI CON L'ESTERO PER SETTORI ED AREE GEOGRAFICHE ANNO 2007 –
SALDO

**REGIONE FRIULI-VENEZIA GIULIA
SCAMBI CON L'ESTERO 2003-2007
(importi in migliaia di Euro)**

Fonte: www.coeweb.istat.it

Importazioni

	2003	2004	2005	2006	2007	% sul totale	variazione % 06-07
Pordenone	1.029.470	1.109.290	1.169.051	1.388.493	1.588.299	23,9	14,4
Udine	1.711.189	1.959.613	2.052.487	2.364.929	2.823.139	42,5	19,4
Gorizia	739.528	968.526	899.651	951.536	985.464	14,8	3,6
Trieste	1.007.101	965.190	1.114.460	921.823	1.251.721	18,8	35,8
Friuli-Venezia Giulia	4.487.288	5.002.619	5.235.649	5.626.781	6.648.622	100,0	18,2
Totale Nord-Est	38.492.391	41.214.330	42.868.386	47.973.961	50.882.607	13,8	6,1
Totale Italia	264.198.894	285.634.442	309.292.049	352.464.683	368.080.376	100,0	4,4

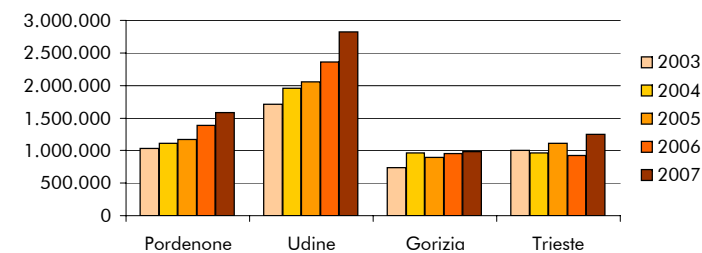

Esportazione

	2003	2004	2005	2006	2007	% sul totale	variazione % 06-07
Pordenone	2.957.405	3.121.627	3.214.785	3.585.175	3.961.728	32,1	10,5
Udine	3.186.257	3.693.366	4.123.332	5.002.133	5.558.420	45,1	11,1
Gorizia	1.175.752	1.943.687	1.149.467	1.083.245	1.231.395	10,0	13,7
Trieste	1.006.320	1.127.400	1.155.768	1.404.323	1.579.520	12,8	12,5
Friuli-Venezia Giulia	8.325.735	9.886.081	9.643.353	11.074.875	12.331.063	100,0	11,3
Totale Nord-Est	51.330.486	55.069.793	55.497.818	63.047.470	66.002.197	18,4	4,7
Totale Italia	276.652.202	284.413.361	299.923.416	332.012.885	358.633.068	100,0	8,0

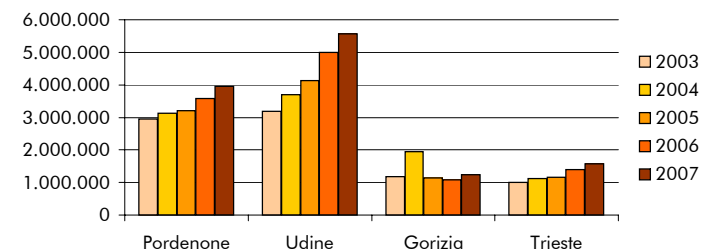

Saldi

	2003	2004	2005	2006	2007	% sul totale	variazione % 06-07
Pordenone	1.927.934	2.012.337	2.045.734	2.196.682	2.373.429	41,8	8,0
Udine	1.475.069	1.733.753	2.070.846	2.637.204	2.735.281	48,1	3,7
Gorizia	436.224	975.161	249.816	131.709	245.931	4,3	86,7
Trieste	-780	162.210	41.309	482.499	327.799	5,8	-32,1
Friuli-Venezia Giulia	3.838.446	4.883.462	4.407.704	5.448.094	5.682.440	100,0	4,3
Totale Nord-Est	12.838.095	13.855.463	12.629.432	15.073.509	15.119.589	-160,0	0,3
Totale Italia	12.453.308	-1.221.081	-9.368.633	-20.451.798	-9.447.308	100,0	-53,8

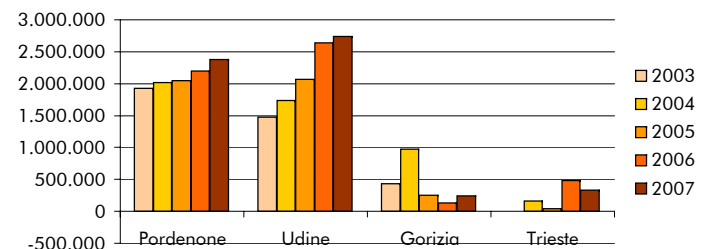

NORD-EST D'ITALIA
SCAMBI CON L'ESTERO 2003-2007
 (importi in migliaia di Euro)

Fonte: www.coeweb.istat.it

Friuli-Venezia Giulia

	imp.	exp.	saldo
2003	4.487.288	8.325.735	3.838.446
2004	5.002.619	9.886.081	4.883.462
2005	5.235.649	9.643.353	4.407.704
2006	5.626.781	11.074.875	5.448.094
2007	6.648.622	12.331.063	5.682.440

Veneto

	imp.	exp.	saldo
2003	29.394.091	38.297.604	8.903.514
2004	31.471.511	40.206.811	8.735.300
2005	32.729.518	40.646.614	7.917.096
2006	37.011.977	46.284.308	9.272.331
2007	38.361.099	47.525.219	9.164.120

Trentino-Alto Adige

	imp.	exp.	saldo
2003	4.611.012	4.707.147	96.135
2004	4.740.200	4.976.901	236.701
2005	4.903.219	5.207.851	304.632
2006	5.335.203	5.688.286	353.083
2007	5.872.886	6.145.915	273.029

Totale Nord-Est

	imp.	exp.	saldo
2003	38.492.391	51.330.486	12.838.095
2004	41.214.330	55.069.793	13.855.463
2005	42.868.386	55.497.818	12.629.432
2006	47.973.961	63.047.469	15.073.508
2007	50.882.607	66.002.197	15.119.589

Totale Italia

	imp.	exp.	saldo
2003	264.198.894	276.652.202	12.453.308
2004	285.634.442	284.413.361	-1.221.081
2005	309.292.049	299.923.416	-9.368.633
2006	352.464.683	332.012.885	-20.451.798
2007	368.080.376	358.633.068	-9.447.308

**NORD-EST D'ITALIA
SCAMBI CON L'ESTERO 2003-2007**

Fonte: www.coeweb.istat.it

Variazioni percentuali annue

Friuli-Venezia Giulia

	imp.	exp.	saldo
2003	-2,22	-8,44	-14,77
2004	11,48	18,74	27,22
2005	4,66	-2,46	-9,74
2006	7,47	14,84	23,60
2007	18,16	11,34	4,30

Veneto

	imp.	exp.	saldo
2003	-2,75	-3,78	-7,03
2004	7,07	4,99	-1,89
2005	4,00	1,09	-9,37
2006	13,08	13,87	17,12
2007	3,65	2,68	-1,17

Trentino-Alto Adige

	imp.	exp.	saldo
2003	1,30	4,87	-252,05
2004	2,80	5,73	146,22
2005	3,44	4,64	28,70
2006	8,81	9,23	15,90
2007	10,08	8,05	-22,67

Totale Nord-Est

	imp.	exp.	saldo
2003	-2,22	-3,84	-8,41
2004	7,07	7,28	7,92
2005	4,01	0,78	-8,85
2006	11,91	13,60	19,35
2007	6,06	4,69	0,31

Totale Italia

	imp.	exp.	saldo
2003	0,39	-2,18	-36,59
2004	8,11	2,81	-109,81
2005	8,28	5,45	667,24
2006	13,96	10,70	118,30
2007	4,43	8,02	-53,81

**NORD-EST D'ITALIA
SCAMBI CON L'ESTERO 2003-2007**
(importi in migliaia di Euro)

Fonte: www.coeweb.istat.it

IMPORTAZIONI

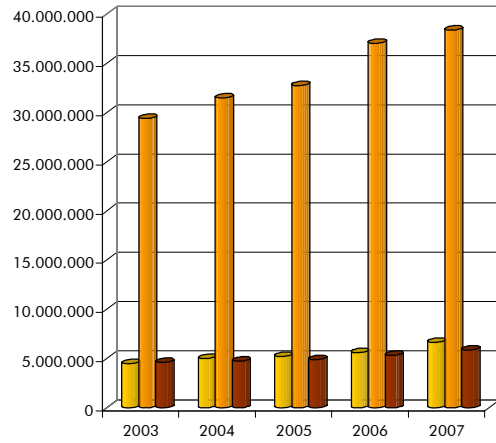

ESPORTAZIONI

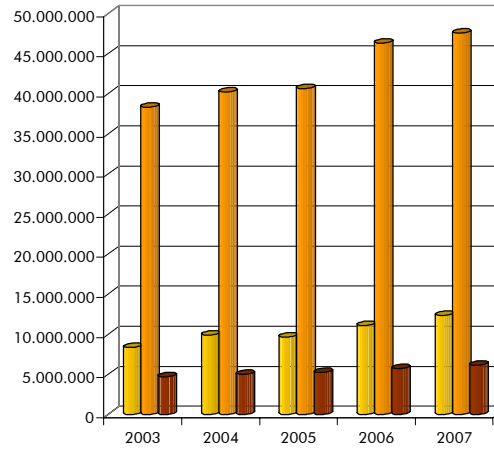

SALDO

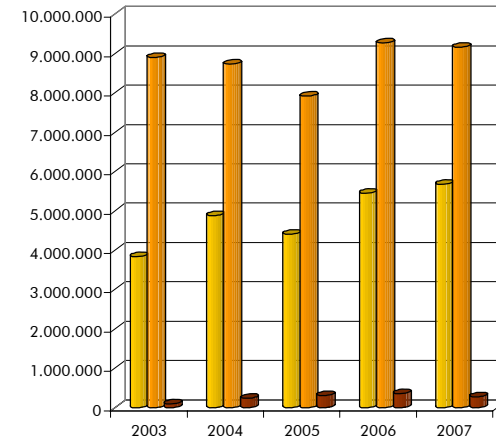

■ Friuli-Venezia Giulia ■ Veneto ■ Trentino-Alto Adige

IMPORTAZIONI

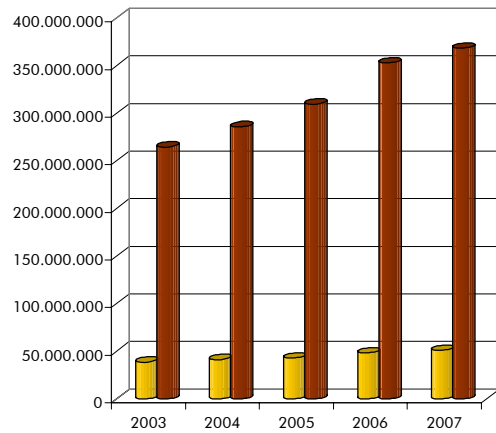

ESPORTAZIONI

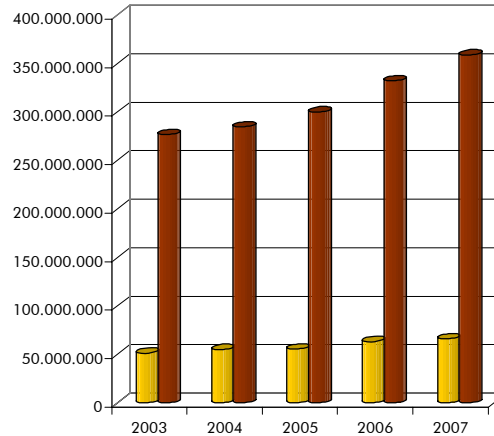

SALDO

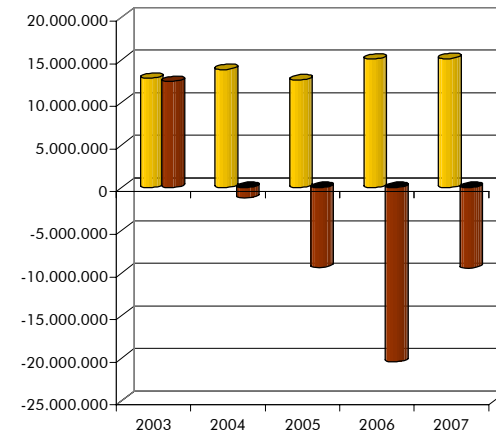

■ Totale Nord-Est ■ Totale Italia

NORD-EST D'ITALIA SCAMBI CON L'ESTERO 2003-2007

Fonte: www.coeweb.istat.it

Percentuali sul totale dell'area Nord-Est

Friuli-Venezia Giulia			
	imp.	exp.	saldo
2003	11,7	16,2	29,9
2004	12,1	18,0	35,2
2005	12,2	17,4	34,9
2006	11,7	17,6	36,1
2007	13,1	18,7	37,6

Veneto		
imp.	exp.	saldo
76,4	74,6	69,4
76,4	73,0	63,0
76,3	73,2	62,7
77,2	73,4	61,5
75,4	72,0	60,6

Trentino-Alto Adige		
imp.	exp.	saldo
12,0	9,2	0,7
11,5	9,0	1,7
11,4	9,4	2,4
11,1	9,0	2,3
11,5	9,3	1,8

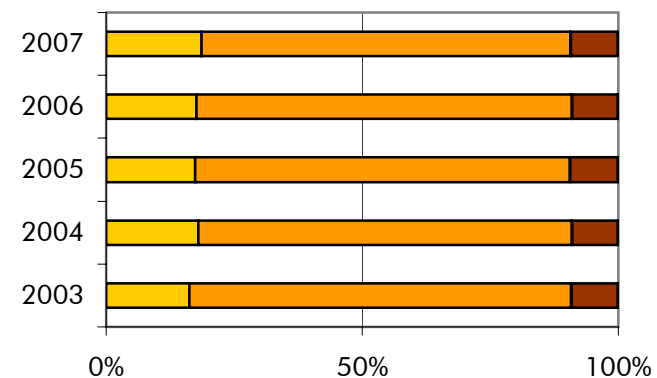
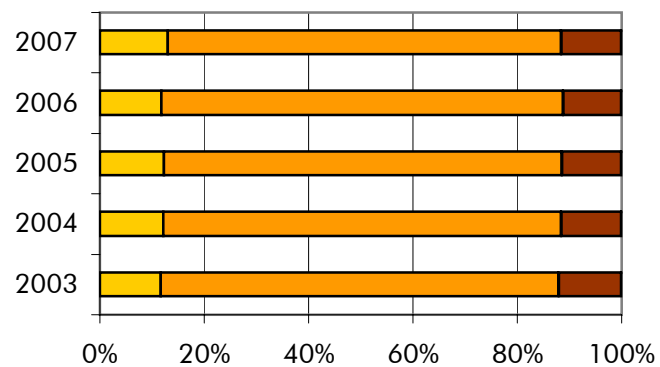

REGIONE FRIULI-VENEZIA GIULIA
SCAMBI CON L'ESTERO PER SETTORI ED AREE GEOGRAFICHE ANNO 2007
(Migliaia di Euro)

Fonte: www.coeweb.istat.it

Importazioni

	Europa UE 25	Europa altri Paesi	Africa	America	Asia	Oceania e altri Paesi	Totale
Prodotti alimentari e animali vivi	262.776	36.421	57.600	71.753	25.302	982	454.833
Bevande e tabacchi	18.710	180	32	403	0	0	19.324
Materie prime (esclusi i carburanti)	669.585	125.934	35.696	113.264	30.492	10	974.980
Prodotti energetici	62.592	119.423	8.654	59.905	25.815	0	276.389
Oli e grassi	2.251	2	0	0	52	0	2.305
Prodotti chimici	485.736	36.305	33.396	5.180	79.866	184	640.667
Prodotti finiti classificati principalmente in base alla materia prima	1.072.905	467.167	184.776	93.411	267.630	17.607	2.103.495
Macchinari e materiale da trasporto	1.290.778	121.428	2.511	40.766	250.171	4.874	1.710.528
Prodotti finiti diversi	257.787	56.538	1.528	22.207	125.945	459	464.465
Articoli e transazioni non classificati altrove nella CTCl	7	1.310	17	86	192	24	1.636
TOTALE	4.123.127	964.707	324.209	406.975	805.465	24.139	6.648.622

REGIONE FRIULI-VENEZIA GIULIA
SCAMBI CON L'ESTERO PER SETTORI ED AREE GEOGRAFICHE ANNO 2007
(Migliaia di Euro)

Fonte: www.coeweb.istat.it

Esportazioni

	Europa UE 25	Europa altri Paesi	Africa	America	Asia	Oceania e altri Paesi	Totale
Prodotti alimentari e animali vivi	380.245	47.041	12.849	19.242	18.898	2.368	480.641
Bevande e tabacchi	42.980	10.049	97	37.519	3.690	568	94.903
Materie prime (esclusi i carburanti)	52.437	12.218	7.593	1.586	10.639	42	84.514
Prodotti energetici	118.853	1.080	9	45	914	0	120.901
Oli e grassi	1.377	842	74	50	32	0	2.374
Prodotti chimici	472.991	88.298	9.329	17.606	24.796	461	613.480
Prodotti finiti classificati principalmente in base alla materia prima	2.170.828	362.242	124.103	89.519	246.206	19.736	3.012.634
Macchinari e materiale da trasporto	2.723.632	656.286	177.218	869.283	1.202.878	37.404	5.666.699
Prodotti finiti diversi	1.564.483	333.979	29.232	171.936	118.173	12.586	2.230.391
Articoli e transazioni non classificati altrove nella CTCl	3.794	2.798	0	2	6	17.925	24.524
TOTALE	7.531.619	1.514.832	360.504	1.206.787	1.626.232	91.089	12.331.063

REGIONE FRIULI-VENEZIA GIULIA
SCAMBI CON L'ESTERO PER SETTORI ED AREE GEOGRAFICHE ANNO 2007
(Migliaia di Euro)

Fonte: www.coeweb.istat.it

Saldo

	Europa UE 25	Europa altri Paesi	Africa	America	Asia	Oceania e altri Paesi	Totale
Prodotti alimentari e animali vivi	117.468	10.620	-44.751	-52.511	-6.404	1.386	25.808
Bevande e tabacchi	24.270	9.869	65	37.116	3.690	568	75.579
Materie prime (esclusi i carburanti)	-617.148	-113.716	-28.103	-111.678	-19.854	32	-890.466
Prodotti energetici	56.261	-118.343	-8.644	-59.860	-24.901	0	-155.488
Oli e grassi	-874	840	74	50	-20	0	70
Prodotti chimici	-12.745	51.994	-24.067	12.425	-55.070	277	-27.186
Prodotti finiti classificati principalmente in base alla materia prima	1.097.923	-104.924	-60.673	-3.892	-21.423	2.129	909.140
Macchinari e materiale da trasporto	1.432.854	534.858	174.706	828.516	952.707	32.530	3.956.171
Prodotti finiti diversi	1.306.696	277.441	27.704	149.729	-7.772	12.128	1.765.925
Articoli e transazioni non classificati altrove nella CTCl	3.787	1.487	-17	-84	-187	17.901	22.888
TOTALE	3.408.492	550.126	36.295	799.812	820.766	66.950	5.682.440