



CONFINDUSTRIA
Friuli Venezia Giulia

in collaborazione con il Centro Studi Confindustria di Roma

Indagine congiunturale trimestrale

su un campione di imprese associate
all'organizzazione confindustriale regionale

Consuntivo III trimestre 2003 e previsioni IV trimestre 2003

Trieste, Novembre 2003

Realizzata con il contributo della  **Banca Popolare
FriulAdria**

INDICE

1. L'indagine congiunturale regionale

1.1. Il consuntivo del III trimestre 2003

1.2. Le previsioni per il IV trimestre 2003

2. Osservazioni metodologiche e descrizione del campione

2.1. Osservazioni metodologiche

2.2. Caratteristiche del campione di imprese analizzato ai fini dell'indagine

2.3. Tabelle dati descrittivi del campione di imprese in esame: III trimestre 2003

ALLEGATI STATISTICI

*Andamenti dei consuntivi IV trimestre 00 – III trimestre 2003
Variazioni % congiunturali e tendenziali*

Dati consuntivi del III trimestre 2003

Dati di previsione per il IV trimestre 2003

Allegati statistici provinciali

Osservazioni di sintesi a margine dell'indagine trimestrale su un campione significativo di imprese associate all'organizzazione confindustriale

III TRIMESTRE 2003

1. L'indagine congiunturale regionale

1.1. Il consuntivo del III trimestre 2003

L'andamento riscontrato nel 3° trimestre 2003 dei principali indicatori dell'industria rimane caratterizzato, come nel trimestre precedente, da una intonazione complessivamente bassa.

I timidi segnali di miglioramento, riscontrati nella precedente indagine, rispetto al primo trimestre non si sono quindi consolidati e la previsione di una ripresa a breve termine deve essere ancora prudentemente rinviata.

Nel confronto tra i dati riscontrati nelle variazioni tendenziali (che paragonano gli ultimi dati con quelli dello stesso periodo dell'anno scorso) **e quelli delle variazioni congiunturali** (variazioni rispetto al trimestre precedente) **si può rilevare come risulti peggiorata nel complesso la situazione rispetto all'anno scorso, mentre risulta leggermente migliorata rispetto al secondo trimestre.**

Potrebbe essere questo un segnale tale da consentire un moderato ottimismo, che necessita di conferme, tenuto conto che il terzo trimestre, a causa della pausa estiva, si caratterizza normalmente con una fisiologica diminuzione nel valore degli indicatori esaminati.

Entrando maggiormente nel dettaglio dei dati riscontrati, i principali **indicatori tendenziali** (che confrontano il trimestre in esame con lo stesso trimestre del 2002) nel terzo trimestre 2003 segnano i seguenti andamenti: **la produzione** scende da +1,2 al valore di -1,2%; le **vendite totali** si mantengono su valori negativi (-3,5%) per effetto delle **esportazioni** che segnano -6,3%. Le **vendite in Italia** si mantengono leggermente positive (+0,2%), ma ridimensionate rispetto al valore della precedente indagine (+2,9%).

Sotto il **profilo congiunturale** (rispetto, cioè, al trimestre precedente) la produzione segna una leggera crescita portandosi a +0,2%. Anche le vendite risultano moderatamente positive segnando un valore totale di +1,3%, come media ponderata del +1,2% delle vendite in Italia e del +1,7% delle vendite Estero.

L'andamento dell'**occupazione** appare in leggera crescita (+0,3%).

Per quanto riguarda l'andamento degli **ulteriori indicatori**, è da rilevare il miglioramento dei valori dei **nuovi ordini** che continuano ad essere positivi (+2,2%) nel congiunturale e diventano positivi (+5,2%) nel tendenziale.

Per quanto riguarda i **principali settori** dell'industria regionale:

- la "**Meccanica**" nel suo complesso presenta un andamento analogo a quello generale sopra descritto. Tra i suoi sottosettori si può rilevare il perdurare di una situazione di sofferenza del sottosettore "materiali elettrici ed elettronici", da tempo in crisi anche a livello internazionale.
- segnali di criticità presentano anche i settori della "**Produzione e prima trasformazione dei metalli**" e del "**Legno**".

Sotto l'aspetto territoriale, si può rilevare che in tutte le province l'industria presenta situazioni di incertezza con diverse accentuazioni di criticità.

1.2. Le previsioni per il IV trimestre 2003

Nelle previsioni di breve periodo, sul quarto trimestre del 2003, prevale per tutti gli indicatori l'aspettativa di stabilità, che si riduce, però, sensibilmente rispetto alle precedenti rilevazioni. Crescono di conseguenza la maggior parte delle previsioni sia di diminuzione che di crescita.

Nel complesso, tranne che per la "produzione" è più alto il numero di imprese che si aspettano "diminuzioni" rispetto a quelle che prevedono una "crescita".

In questo senso, anche se il quadro previsionale risulta orientato all'incertezza, prevale una visione non ottimistica del prossimo futuro.

2. Osservazioni metodologiche e descrizione del campione

2.1. Osservazioni metodologiche

L'indagine congiunturale del III° trimestre 2003, effettuata dalla Confindustria Friuli Venezia Giulia su un campione significativo di imprese associate al sistema confederale è strutturata in due parti:

- a) l'indagine congiunturale regionale, consuntivi e previsioni (dati e brevi osservazioni a margine);
- b) l'indagine congiunturale provinciale, consuntivi e previsioni (dati delle quattro province);

Come per i trimestri precedenti, la presente indagine è integrata da una breve analisi del campione di imprese che ne ha supportato lo svolgimento.

2.2. Caratteristiche del campione di imprese analizzato ai fini dell'indagine

Il consolidamento del campione di aziende associate, per una rappresentatività di quasi 25 mila addetti su base regionale, garantisce l'affidabilità dei risultati della rilevazione trimestrale, specie con riguardo alle considerazioni riferite all'intero ambito territoriale regionale.

Il [campione di imprese](#) industriali dispone esattamente di 24.853 addetti e rappresenta pressoché la totalità dei settori industriali manifatturieri presenti in regione e dei relativi rami, caratterizzandosi nei più rappresentati per circa 13.400 addetti nei cinque rami del settore delle "industrie meccaniche", per quasi 3.500 nel settore "legno, mobili in legno", per circa 1.600 addetti nel settore degli "alimentari" e per 1.100 circa nelle "chimiche" e 1.600 nella "produzione e prima trasformazione dei metalli" e nella "carta, stampa, editoria".

Il campione di imprese complessivamente registra un fatturato di circa 6.900 milioni di Euro, per il 45,9% sul mercato nazionale e per il restante 54,1% sul mercato estero. L'incidenza del fatturato sui mercati esteri supera, quindi, quella sul mercato nazionale. In ogni caso, la disaggregazione per settori evidenzia la differente incidenza del mercato estero, che testimonia di alcuni casi

di rilevante "tasso di internazionalizzazione" del tessuto di imprese industriali regionali rappresentato nel campione. Tra questi si evidenziano in particolare i settori più rilevanti in termini di fatturato nei quali le vendite sul mercato estero sono superiori o vicine al 50% del totale:

a.	Industrie meccaniche	fatt. estero milioni di Euro	2.624	pari al	68,3%
a.1	Costruz. prodotti in metallo	"	1.391	"	65,6%
a.2.	Costruz./install.ne macchine	"	990	"	75,2%
a 3.	Mat.elettr.elettron.	"	192	"	57,7%
b.	Legno, mobili in legno	"	414	"	49,8%

Il fatturato per addetto risulta mediamente di 280.000 Euro.

Sotto il profilo dell'occupazione, nel campione di imprese si è rilevata la variazione del +0,3% nel numero di addetti rispetto al trimestre precedente.

2.3. Tabelle dati descrittivi del campione di imprese in esame: III trimestre 2003

TOTALE REGIONE

PROVINCIA DI GORIZIA

PROVINCIA DI PORDENONE

PROVINCIA DI TRIESTE

PROVINCIA DI UDINE

DATI DESCRITTIVI DEL CAMPIONE DI IMPRESE IN ESAME: III TRIMESTRE 2003

TOTALE REGIONE

SETTORI	FATTURATO (Milioni di Euro)						
	OCCUPATI	INTERNO		ESTERO		TOTALE FATTURATO	TOTALE PER ADDETTO
	(N.)	(Mil.di Euro)	% sul tot. fatturato	(Mil.di Euro)	% sul tot. fatturato	(Mil.di Euro)	(Mil.di Euro)
Petrolio	nd	nd	nd	nd	nd	nd	nd
Prod.l trasf. metalli	1.539	416,5	78,1	117,0	21,9	533,5	0,35
Estr.minerali non met.	51	10,0	99,0	0,1	1,0	10,1	0,20
Lav.minerali non met.	697	100,2	72,5	38,0	27,5	138,2	0,20
Ind. chimiche e affini	1.127	268,4	70,6	111,7	29,4	380,1	0,34
- industrie chimiche	1.027	262,2	70,1	111,7	29,9	373,9	0,36
- prod. fibre art. e sin.	100	6,2	100,0	0,0	0,0	6,2	0,06
Industrie meccaniche	13.364	1215,2	31,7	2624,1	68,3	3839,3	0,29
- Costr. prodot. in met.	6.822	729,2	34,4	1391,5	65,6	2120,7	0,31
- Costr.instal.macchine	4.967	327,1	24,8	990,4	75,2	1317,5	0,27
- Macchine per ufficio	435	13,2	20,9	50,1	79,1	63,3	0,15
- Mat.eletr.elettron.	1.110	140,7	42,3	192,1	57,7	332,8	0,30
- Strum. prec. med.chir.	30	5,0	100,0	0,0	0,0	5,0	0,17
Mezzi di trasporto	792	52,8	43,8	67,7	56,2	120,5	0,15
- Costruz.autoveicoli	792	52,8	43,8	67,7	56,2	120,5	0,15
- Altri mezzi trasp.	nd	nd	nd	nd	nd	nd	nd
Alimentari	1.553	370,4	73,0	136,8	27,0	507,2	0,33
- Alimentari di base	724	130,7	70,1	55,7	29,9	186,4	0,26
- Bevande e altri alim.	829	239,7	74,7	81,1	25,3	320,8	0,39
Industrie tessili	276	43,0	82,7	9,0	17,3	52,0	0,19
Pelli e cuoio	nd	nd	nd	nd	nd	nd	nd
Calz.abbigl.bianc.casa	200	11,0	84,6	0,0	0,0	13,0	0,07
Legno, mobili in legno	3.543	418,4	50,2	414,5	49,8	832,9	0,24
Carta, stampa, editoria	1.598	248,8	54,2	209,9	45,8	458,7	0,29
Gomma e plastica	113	17,0	54,0	14,5	46,0	31,5	0,28
Manifatturiere diverse	nd	nd	nd	nd	nd	nd	nd
T O T A L E	24.853	3171,7	45,9	3745,3	54,1	6917,0	0,28

DATI DESCRITTIVI DEL CAMPIONE DI IMPRESE IN ESAME: III TRIMESTRE 2003

PROVINCIA DI GORIZIA

SETTORI	FATTURATO (Milioni di Euro)						
	OCCUPATI	INTERNO		ESTERO		TOTALE FATTURATO	TOTALE PER ADDETTO
	(N.)	(Mil.di Euro)	% sul tot. fatturato	(Mil.di Euro)	% sul tot. fatturato	(Mil.di Euro)	(Mil.di Euro)
Petrolio	nd	nd	nd	nd	nd	nd	nd
Prod.l trasf. metalli	nd	nd	nd	nd	nd	nd	nd
Estr.minerali non met.	nd	nd	nd	nd	nd	nd	nd
Lav.minerali non met.	10	2,4	100,0	0,0	0,0	2,4	0,24
Ind. chimiche e affini	100	6,2	100,0	0,0	0,0	6,2	0,06
- industrie chimiche	nd	nd	nd	nd	nd	nd	nd
- prod. fibre art. e sin.	100	6,2	100,0	0,0	0,0	6,2	0,06
Industrie meccaniche	359	23,3	45,6	27,8	54,4	51,1	0,14
- Costr. prodot. in met.	132	9,9	44,4	12,4	55,6	22,3	0,17
- Costr.instal.macchine	133	5,4	26,0	15,4	74,0	20,8	0,16
- Macchine per ufficio	nd	nd	nd	nd	nd	nd	nd
- Mat.eletr.elettron.	94	8,0	100,0	0,0	0,0	8,0	0,09
- Strum. prec. med.chir.	nd	nd	nd	nd	nd	nd	nd
Mezzi di trasporto	80	3,8	40,0	5,7	60,0	9,5	0,12
- Costruz.autoveicoli	80	3,8	40,0	5,7	60,0	9,5	0,12
- Altri mezzi trasp.	nd	nd	nd	nd	nd	nd	nd
Alimentari	334	54,8	52,7	49,2	47,3	104,0	0,31
- Alimentari di base	202	38,0	44,2	48,0	55,8	86,0	0,43
- Bevande e altri alim.	132	16,8	93,3	1,2	6,7	18,0	0,14
Industrie tessili	112	17,0	100,0	0,0	0,0	17,0	0,15
Pelli e cuoio	nd	nd	nd	nd	nd	nd	nd
Calz.abbigl.bianc.casa	nd	nd	nd	nd	nd	nd	nd
Legno, mobili in legno	24	0,5	6,1	7,7	93,9	8,2	0,34
Carta, stampa, editoria	nd	nd	nd	nd	nd	nd	nd
Gomma e plastica	nd	nd	nd	nd	nd	nd	nd
Manifatturiere diverse	nd	nd	nd	nd	nd	nd	nd
TOTALE	1.019	108,0	54,4	90,4	45,6	198,4	0,19

DATI DESCRITTIVI DEL CAMPIONE DI IMPRESE IN ESAME: III TRIMESTRE 2003

PROVINCIA DI PORDENONE

SETTORI	FATTURATO (Milioni di Euro)						
	OCCUPATI	INTERNO		ESTERO		TOTALE FATTURATO	TOTALE PER ADDETTO
	(N.)	(Mil.di Euro)	% sul tot. fatturato	(Mil.di Euro)	% sul tot. fatturato	(Mil.di Euro)	(Mil.di Euro)
Petrolio	nd	nd	nd	nd	nd	nd	nd
Prod.l trasf. metalli	nd	nd	nd	nd	nd	nd	nd
Estr.minerali non met.	32	7,7	98,7	0,1	1,3	7,8	0,24
Lav.minerali non met.	477	80,8	85,2	14,0	14,8	94,8	0,20
Ind. chimiche e affini	67	14,8	82,2	3,2	17,8	18,0	0,27
- industrie chimiche	67	14,8	82,2	3,2	17,8	18,0	0,27
- prod. fibre art. e sin.	nd	nd	nd	nd	nd	nd	nd
Industrie meccaniche	6.161	563,4	29,0	1377,1	71,0	1940,5	0,31
- Costr. prodot. in met.	4.624	440,4	27,5	1163,1	72,5	1603,5	0,35
- Costr.instal.macchine	1.342	106,7	34,6	202,0	65,4	308,7	0,23
- Macchine per ufficio	nd	nd	nd	nd	nd	nd	nd
- Mat.eletr.elettron.	195	16,3	57,6	12,0	42,4	28,3	0,15
- Strum. prec. med.chir.	nd	nd	nd	nd	nd	nd	nd
Mezzi di trasporto	nd	nd	nd	nd	nd	nd	nd
- Costruz.autoveicoli	nd	nd	nd	nd	nd	nd	nd
- Altri mezzi trasp.	nd	nd	nd	nd	nd	nd	nd
Alimentari	65	29,9	97,7	0,7	2,3	30,6	0,47
- Alimentari di base	65	29,9	97,7	0,7	2,3	30,6	0,47
- Bevande e altri alim.	nd	nd	nd	nd	nd	nd	nd
Industrie tessili	62	22,0	84,6	4,0	15,4	26,0	0,42
Pelli e cuoio	nd	nd	nd	nd	nd	nd	nd
Calz.abbigl.bianc.casa	nd	nd	nd	nd	nd	nd	nd
Legno, mobili in legno	857	62,9	39,6	95,8	60,4	158,7	0,19
Carta, stampa, editoria	242	29,0	46,7	33,1	53,3	62,1	0,26
Gomma e plastica	39	2,0	44,4	2,5	55,6	4,5	0,12
Manifatturiere diverse	nd	nd	nd	nd	nd	nd	nd
T O T A L E	8.002	812,5	34,7	1530,5	65,3	2343,0	0,29

DATI DESCRITTIVI DEL CAMPIONE DI IMPRESE IN ESAME: III TRIMESTRE 2003

PROVINCIA DI TRIESTE

SETTORI	FATTURATO (Milioni di Euro)						
	OCCUPATI	INTERNO		ESTERO		TOTALE FATTURATO	TOTALE PER ADDETTO
	(N.)	(Mil.di Euro)	% sul tot. fatturato	(Mil.di Euro)	% sul tot. fatturato	(Mil.di Euro)	(Mil.di Euro)
Petrolio	nd	nd	nd	nd	nd	nd	nd
Prod.l trasf. metalli	523	142,5	96,0	6,0	4,0	148,5	0,28
Estr.minerali non met.	19	2,3	100,0	0,0	0,0	2,3	0,12
Lav.minerali non met.	nd	nd	nd	nd	nd	nd	nd
Ind. chimiche e affini	278	48,4	85,1	8,5	14,9	56,9	0,20
- industrie chimiche	278	48,4	85,1	8,5	14,9	56,9	0,20
- prod. fibre art. e sin.	nd	nd	nd	nd	nd	nd	nd
Industrie meccaniche	1.726	225,5	37,1	382,2	62,9	607,7	0,35
- Costr. prodot. in met.	1.019	152,9	48,6	162,0	51,4	314,9	0,31
- Costr.instal.macchine	nd	nd	nd	nd	nd	nd	nd
- Macchine per ufficio	435	13,2	20,9	50,1	79,1	63,3	0,15
- Mat.eletr.elettron.	272	59,4	25,9	170,1	74,1	229,5	0,84
- Strum. prec. med.chir.	nd	nd	nd	nd	nd	nd	nd
Mezzi di trasporto	nd	nd	nd	nd	nd	nd	nd
- Costruz.autoveicoli	nd	nd	nd	nd	nd	nd	nd
- Altri mezzi trasp.	nd	nd	nd	nd	nd	nd	nd
Alimentari	628	207,7	72,5	78,9	27,5	286,6	0,46
- Alimentari di base	20	2,8	100,0	0,0	0,0	2,8	0,14
- Bevande e altri alim.	608	204,9	72,2	78,9	27,8	283,8	0,47
Industrie tessili	nd	nd	nd	nd	nd	nd	nd
Pelli e cuoio	nd	nd	nd	nd	nd	nd	nd
Calz.abbigl.bianc.casa	nd	nd	nd	nd	nd	nd	nd
Legno, mobili in legno	134	21,0	60,0	14,0	40,0	35,0	0,26
Carta, stampa, editoria	627	88,8	38,2	143,8	61,8	232,6	0,37
Gomma e plastica	nd	nd	nd	nd	nd	nd	nd
Manifatturiere diverse	nd	nd	nd	nd	nd	nd	nd
T O T A L E	3.935	736,2	53,8	633,4	46,2	1369,6	0,35

DATI DESCRITTIVI DEL CAMPIONE DI IMPRESE IN ESAME: III TRIMESTRE 2003

PROVINCIA DI UDINE

SETTORI	FATTURATO (Milioni di Euro)						
	OCCUPATI	INTERNO		ESTERO		TOTALE FATTURATO	TOTALE PER ADDETTO
	(N.)	(Mil.di Euro)	% sul tot. fatturato	(Mil.di Euro)	% sul tot. fatturato	(Mil.di Euro)	(Mil.di Euro)
Petrolio	nd	nd	nd	nd	nd	nd	nd
Prod.I trasf. metalli	1.016	274,0	71,2	111,0	28,8	385,0	0,38
Estr.minerali non met.	nd	nd	nd	nd	nd	nd	nd
Lav.minerali non met.	210	17,0	41,5	24,0	58,5	41,0	0,20
Ind. chimiche e affini	682	199,0	66,6	100,0	33,4	299,0	0,44
- industrie chimiche	682	199,0	66,6	100,0	33,4	299,0	0,44
- prod. fibre art. e sin.	nd	nd	nd	nd	nd	nd	nd
Industrie meccaniche	5.118	403,0	32,5	837,0	67,5	1240,0	0,24
- Costr. prodot. in met.	1.047	126,0	70,0	54,0	30,0	180,0	0,17
- Costr.instal.macchine	3.492	215,0	21,8	773,0	78,2	988,0	0,28
- Macchine per ufficio	nd	nd	nd	nd	nd	nd	nd
- Mat.eletr.elettron.	549	57,0	85,1	10,0	14,9	67,0	0,12
- Strum. prec. med.chir.	30	5,0	100,0	0,0	0,0	5,0	0,17
Mezzi di trasporto	712	49,0	44,1	62,0	55,9	111,0	0,16
- Costruz.autoveicoli	712	49,0	44,1	62,0	55,9	111,0	0,16
- Altri mezzi trasp.	nd	nd	nd	nd	nd	nd	nd
Alimentari	526	78,0	90,7	8,0	9,3	86,0	0,16
- Alimentari di base	437	60,0	89,6	7,0	10,4	67,0	0,15
- Bevande e altri alim.	89	18,0	94,7	1,0	5,3	19,0	0,21
Industrie tessili	102	4,0	44,4	5,0	55,6	9,0	0,09
Pelli e cuoio	nd	nd	nd	nd	nd	nd	nd
Calz.abbigl.bianc.casa	200	11,0	84,6	2,0	15,4	13,0	0,07
Legno, mobili in legno	2.528	334,0	52,9	297,0	47,1	631,0	0,25
Carta, stampa, editoria	729	131,0	79,9	33,0	20,1	164,0	0,22
Gomma e plastica	74	15,0	55,6	12,0	44,4	27,0	0,36
Manifatturiere diverse	nd	nd	nd	nd	nd	nd	nd
T O T A L E	11.897	1515,0	50,4	1491,0	49,6	3006,0	0,25

ALLEGATI STATISTICI

ALLEGATO STATISTICO

Andamento dei consuntivi IV trimestre 2000 – III trimestre 2003
Variazioni % congiunturali e tendenziali

VARIAZIONI % CONGIUNTURALI

VARIAZIONI % TENDENZIALI

ANDAMENTO DEI CONSUNTIVI IV TRIMESTRE 2000 - III TRIMESTRE 2003

VARIAZIONI % CONGIUNTURALI

PRODUZIONE

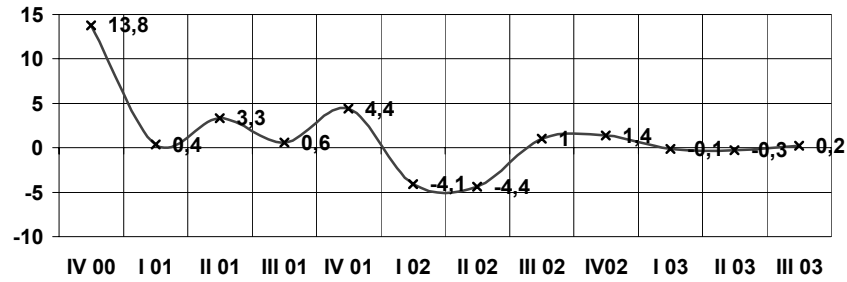

TOTALE VENDITE

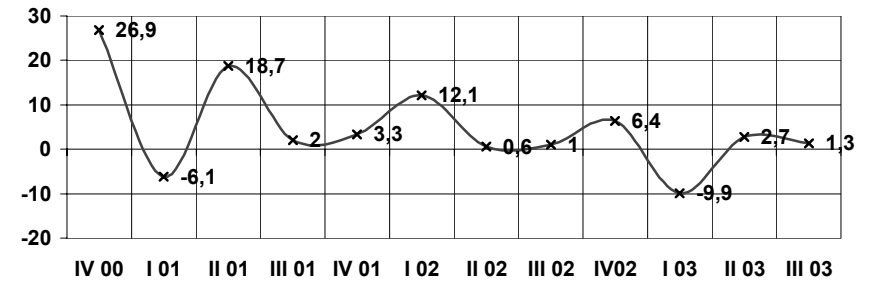

VENDITE ITALIA

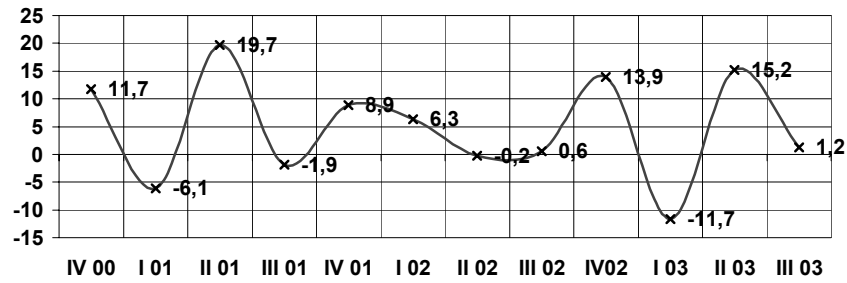

VENDITE ESTERO

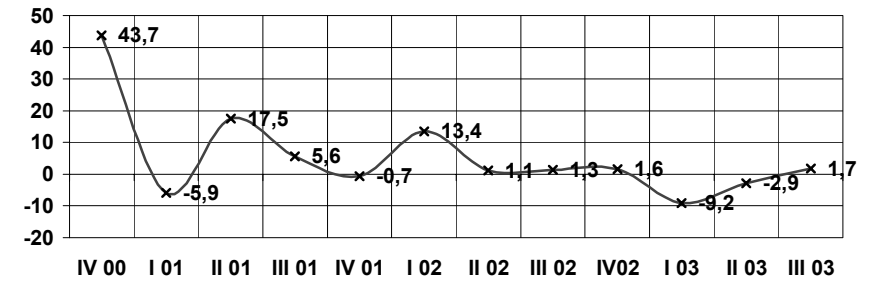

OCCUPAZIONE

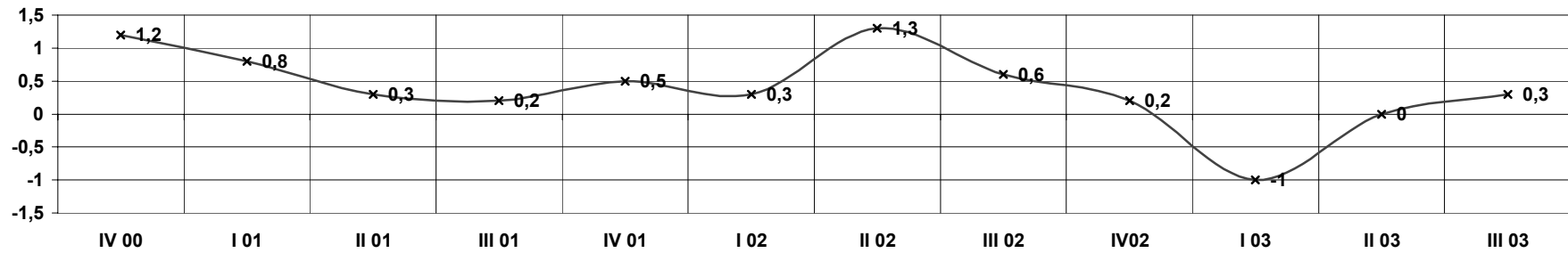

ANDAMENTO DEI CONSUNTIVI IV TRIMESTRE 2000 - III TRIMESTRE 2003

VARIAZIONI % TENDENZIALI

PRODUZIONE

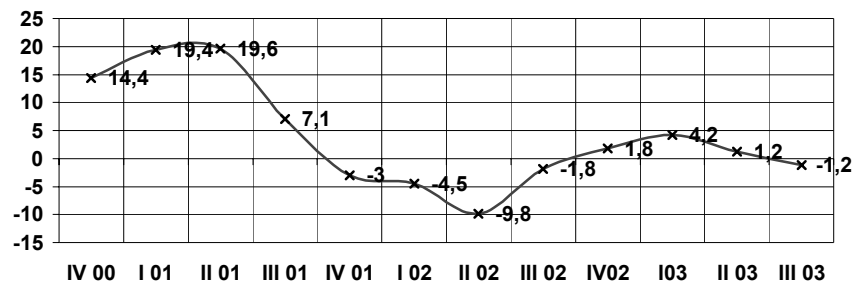

TOTALE VENDITE

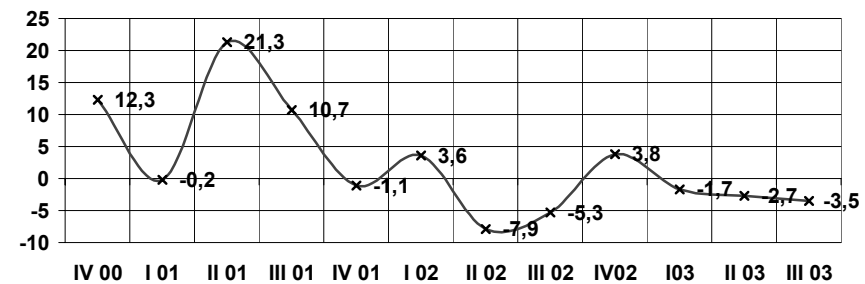

VENDITE ITALIA

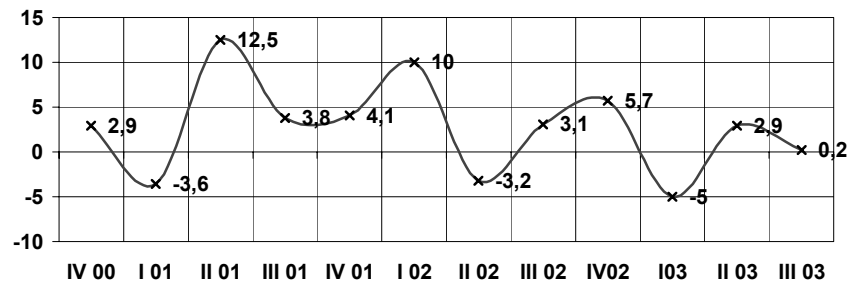

VENDITE ESTERO

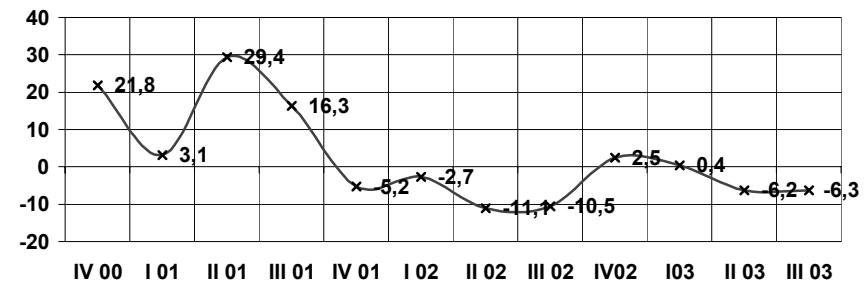

ALLEGATO STATISTICO

Dati consuntivi del III trimestre 2003
Dati regionali e totali provinciali

[CONSUNTIVI III TRIMESTRE – TOTALE REGIONE \(I\)](#)

[CONSUNTIVI III TRIMESTRE – TOTALE REGIONE \(II\)](#)

[CONSUNTIVI III TRIMESTRE – QUADRO DI SINTESI](#)

[CONSUNTIVO III TRIMESTRE – PRODUZIONE](#)

[CONSUNTIVO III TRIMESTRE – VENDITE TOTALI](#)

[CONSUNTIVO III TRIMESTRE – VENDITE ITALIA](#)

[CONSUNTIVO III TRIMESTRE – VENDITE ESTERO](#)

[TOTALE REGIONE: ANDAMENTO DEI CONSUNTIVI – QUADRO DI SINTESI](#)

CONSUNTIVI III TRIMESTRE 2003

TOTALE REGIONE

SETTORI	PRODUZIONE %		VENDITE %						NUOVI ORDINI %		PRODUZIONE ASSICURATA	OCCUPATI %
	(c)	(t)	TOTALE		ITALIA		ESTERO		(c)	(t)	n. giorni	(c)
			(c)	(t)	(c)	(t)	(c)	(t)				
Petrolio	nd	nd	nd	nd	nd	nd	nd	nd	nd	nd	nd	nd
Prod.I trasf. metalli	-14,3	-7,5	-21,3	-7,7	-20,9	-5,8	-23,4	-13,5	22,5	-5,4	128	0,20
Estr.minerali non met.	-10,0	2,1	-9,4	5,3	-9,5	5,4	0,0	0,0	-7,5	2,1	15	0,00
Lav.minerali non met.	-3,8	4,9	-12,4	10,5	-8,7	7,5	-22,1	17,5	4,2	6,1	59	0,30
Ind. chimiche e affini	15,9	17,7	23,4	3,8	31,6	8,1	3,4	-6,3	18,9	8,8	38	0,30
- industrie chimiche	16,1	18,0	23,8	3,9	32,4	8,2	3,4	-6,3	19,2	9,0	38	0,30
- prod. fibre art. e sin.	0,0	0,0	0,0	0,0	0,0	0,0	nd	nd	0,0	0,0	nd	0,00
Industrie meccaniche	2,1	-1,9	5,2	-4,5	8,5	-0,9	5,0	-5,7	-2,2	11,3	53	1,00
- Costr. prodot. in met.	7,2	-1,8	17,2	-0,8	6,4	4,0	20,7	-2,2	0,9	34,1	55	1,60
- Costr.instal.macchine	-1,1	2,3	-10,5	-3,9	-13,5	-6,1	-9,5	-3,6	-8,0	0,3	46	0,50
- Macchine per ufficio	0,0	2,8	0,0	2,1	0,0	1,7	0,0	2,3	0,0	3,7	112	0,00
- Mat.eletr.eletron.	-17,9	-19,7	-8,3	-31,9	70,4	-14,3	-28,3	-44,7	13,9	-0,2	49	0,00
- Strum. prec. med.chir.	26,0	-7,0	26,0	-7,0	26,0	-7,0	nd	nd	0,0	4,0	80	0,00
Mezzi di trasporto	-3,8	-1,2	4,1	7,1	15,1	31,6	-4,2	-11,9	22,6	14,1	20	1,20
- Costruz.autoveicoli	-3,8	-1,2	4,1	7,1	15,1	31,6	-4,2	-11,9	22,6	14,1	20	1,20
- Altri mezzi trasp.	nd	nd	nd	nd	nd	nd	nd	nd	nd	nd	nd	nd
Alimentari	-2,6	0,4	-1,7	-0,6	-8,8	-0,8	7,8	-0,1	-2,6	-2,2	50	-1,60
- Alimentari di base	6,9	-2,2	8,3	-2,5	5,1	0,1	14,2	-8,1	9,1	-7,9	82	-3,10
- Bevande e altri alim.	-8,1	2,0	-7,6	0,5	-16,4	-1,2	3,4	6,5	-9,0	1,1	34	-0,30
Industrie tessili	-5,8	-19,8	-5,6	-19,6	-5,1	-20,0	-8,2	-17,3	-10,0	-16,0	64	-2,70
Pelli e cuoio	nd	nd	nd	nd	nd	nd	nd	nd	nd	nd	nd	nd
Calz.abbigl.bianc.casa	5,0	15,0	4,0	13,0	5,0	15,0	0,0	0,0	5,0	15,0	10	7,00
Legno, mobili in legno	-5,5	-5,5	-6,7	-5,2	-7,8	-3,0	-5,5	-7,2	-5,7	-0,1	34	-1,30
Carta, stampa, editoria	5,1	1,5	-5,3	-2,3	0,7	5,9	-11,6	-12,0	4,9	-1,8	50	-0,90
Gomma e plastica	1,3	6,6	2,6	5,3	17,4	24,3	-14,6	-16,6	-3,5	-0,3	36	-3,70
Manifatturiere diverse	nd	nd	nd	nd	nd	nd	nd	nd	nd	nd	nd	nd
TOTALE	0,2	-1,2	1,3	-3,5	1,2	0,2	1,7	-6,3	2,2	5,2	58	0,30

(c) = variazione congiunturale

(t) = variazione tendenziale

CONSUNTIVI III TRIMESTRE 2003

TOTALE REGIONE

SETTORI	PREZZI DEI MATERIALI %		PREZZI DEI PROD. FINITI %		SCORTE PRODOTTI FINITI (% risposte)				UTILIZZAZIONE IMPIANTI
	(c)	(t)	(c)	(t)	(E)	(A)	(S)	(N)	(%)
	Petrolio	nd	nd	nd	nd	nd	nd	nd	nd
Prod.I trasf. metalli	-8,1	4,3	-3,3	3,0	48	45	1	6	75,9
Estr.minerali non met.	3,1	6,2	3,3	10,7	0	14	0	86	67,2
Lav.minerali non met.	-0,5	1,6	0,0	4,9	26	68	7	0	84,4
Ind. chimiche e affini	-5,6	-2,4	-4,4	-5,4	71	29	0	0	81,9
- industrie chimiche	-5,7	-2,4	-4,5	-5,5	72	28	0	0	81,9
- prod. fibre art. e sin.	0,0	0,0	0,0	0,0	0	100	0	0	nd
Industrie meccaniche	-0,2	-0,7	0,0	-1,0	9	88	1	2	84,2
- Costr. prodot. in met.	-0,5	0,4	0,0	0,8	9	88	1	2	86,5
- Costr.instal.macchine	-0,1	0,5	0,1	-0,3	10	87	0	2	81,7
- Macchine per ufficio	0,0	-5,3	0,0	-0,3	0	100	0	0	91,7
- Mat.eletr.elettron.	0,1	-7,4	0,0	-8,5	5	87	2	5	77,1
- Strum. prec. med.chir.	0,0	3,0	0,0	0,0	0	0	0	100	90,0
Mezzi di trasporto	0,0	-0,7	0,0	-2,2	0	100	0	0	81,7
- Costruz.autoveicoli	0,0	-0,7	0,0	-2,2	0	100	0	0	81,7
- Altri mezzi trasp.	nd	nd	nd	nd	nd	nd	nd	nd	nd
Alimentari	2,2	-5,1	0,2	1,5	10	61	27	2	62,6
- Alimentari di base	10,7	13,6	0,2	1,7	27	47	20	5	70,5
- Bevande e altri alim.	-2,7	-22,1	0,0	0,5	0	69	31	0	58,1
Industrie tessili	1,9	1,9	-2,5	-5,0	8	92	0	0	77,9
Pelli e cuoio	nd	nd	nd	nd	nd	nd	nd	nd	nd
Calz.abbigl.bianc.casa	0,0	2,0	0,0	0,0	0	100	0	0	100,0
Legno, mobili in legno	0,0	4,5	-0,2	-0,8	33	49	1	16	81,0
Carta, stampa, editoria	-2,1	-2,0	-1,4	-4,1	63	35	0	1	91,3
Gomma e plastica	4,5	2,8	-0,6	-1,3	13	56	0	32	68,1
Manifatturiere diverse	nd	nd	nd	nd	nd	nd	nd	nd	nd
TOTALE	-1,2	0,1	-0,8	-0,9	22	71	3	4	81,8

(c) = variazione congiunturale

(E) = esuberanti

(S) = scarse

(t) = variazione tendenziale

(A) = adeguate

(N) = non si tengono

CONSUNTIVI III TRIMESTRE 2003
QUADRO DI SINTESI

		GORIZIA	PORDENONE	TRIESTE	UDINE	TOT.REGIONE
PRODUZIONE						
	var. % congiunturale	6,1	5,0	-1,0	-3,4	0,2
	var. % tendenziale	-4,5	-3,4	-0,8	0,6	-1,2
VENDITE TOTALE						
	var. % congiunturale	11,0	10,9	-2,1	-5,8	1,3
	var. % tendenziale	-3,7	-6,2	-1,0	-2,5	-3,5
VENDITE ITALIA						
	var. % congiunturale	5,6	-9,8	22,8	-3,8	1,2
	var. % tendenziale	0,3	-19,2	22,7	-0,1	0,2
VENDITE ESTERO						
	var. % congiunturale	16,6	20,1	-22,0	-7,9	1,7
	var. % tendenziale	-8,0	-1,0	-22,5	-4,8	-6,3
NUOVI ORDINI						
	var. % congiunturale	25,1	-9,2	13,8	-0,8	2,2
	var. % tendenziale	9,4	-2,3	21,4	0,2	5,2
PREZZI DEI MATERIALI						
	var. % congiunturale	7,9	-0,1	-1,3	-2,1	-1,2
	var. % tendenziale	9,7	1,1	-7,3	2,3	0,1
PRODOTTI FINITI						
	var. % congiunturale	-0,2	0,2	-0,9	-1,1	-0,8
	var. % tendenziale	0,3	0,9	-2,9	-1,0	-0,9
SCORTE PRODOTTI FINITI (% risposte)						
	esuberanti	33	12	17	32	22
	adeguate	60	86	75	58	71
	scarse	4	0	7	3	3
	non si tengono	3	2	0	7	4
UTILIZZO IMPIANTI						
	grado utilizzazione	69,1	86,2	75,9	81,7	81,8
PRODUZIONE ASSICURATA						
	giorni di produz.	60	51	65	56	58
OCCUPAZIONE						
	num. fine periodo (*)	1019	8002	3935	11897	24853
	variaz. congiunt.	-0,6	1,5	-0,1	-0,3	0,3

(*) il numero è indicativo della consistenza del campione

CONSUNTIVO III TRIMESTRE 2003 - PRODUZIONE

	variazione % congiunturale	variazione % tendenziale
GORIZIA	6,1	-4,5
PORDENONE	5,0	-3,4
TRIESTE	-1	-0,8
UDINE	-3,4	0,6
TOT.REGIONE	0,2	-1,2

■ - var. congiunturale □ - var. tendenziale

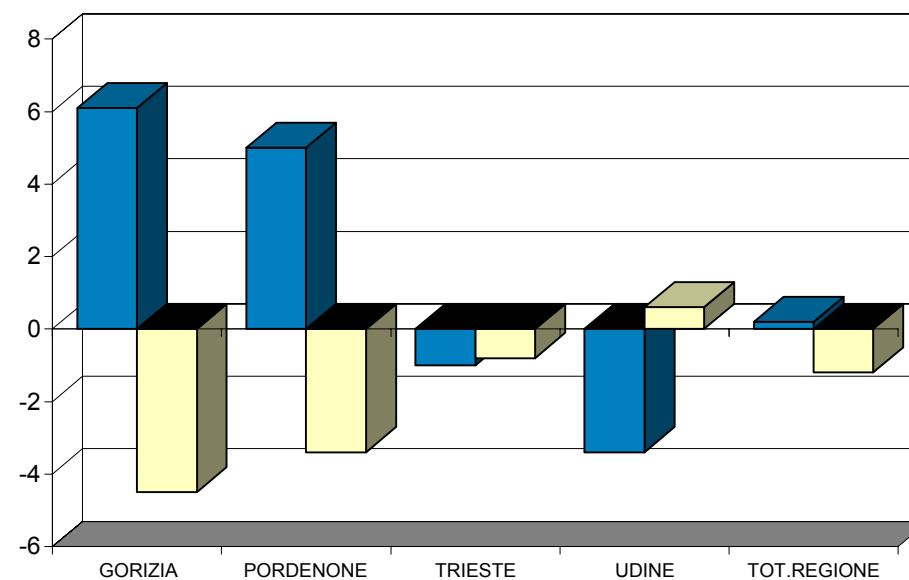

CONSUNTIVO III TRIMESTRE 2003 - VENDITE TOTALI

	variazione % congiunturale	variazione % tendenziale
GORIZIA	11	-3,7
PORDENONE	10,9	-6,2
TRIESTE	-2,1	-1,0
UDINE	-5,8	-2,5
TOT.REGIONE	1,3	-3,5

■ - var. congiunturale ■ - var. tendenziale

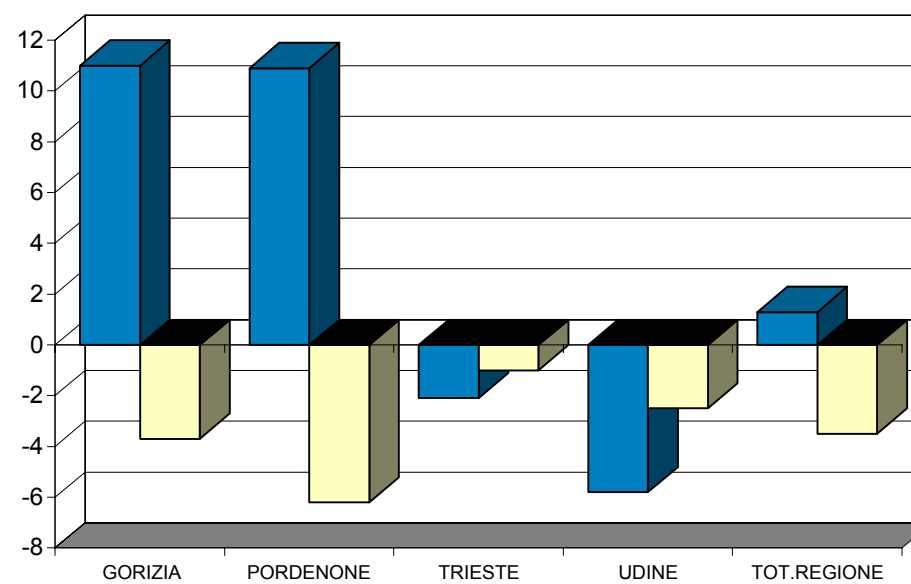

CONSUNTIVO III TRIMESTRE 2003 - VENDITE ITALIA

	variazione % congiunturale	variazione % tendenziale
GORIZIA	5,6	0,3
PORDENONE	-9,8	-19,2
TRIESTE	22,8	22,7
UDINE	-3,8	-0,1
TOT.REGIONE	1,2	0,2

■ - var. congiunturale ■ - var. tendenziale

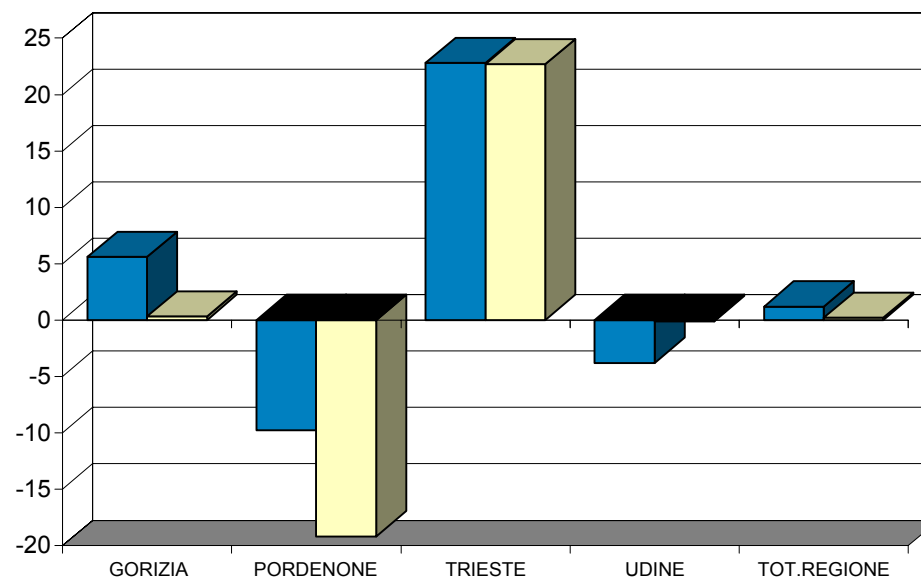

CONSUNTIVO III TRIMESTRE 2003 - VENDITE ESTERO

	variazione % congiunturale	variazione % tendenziale
GORIZIA	16,6	-8
PORDENONE	20,1	-1,0
TRIESTE	-22	-22,5
UDINE	-7,9	-4,8
TOT.REGIONE	1,7	-6,3

■ - var. congiunturale □ - var. tendenziale

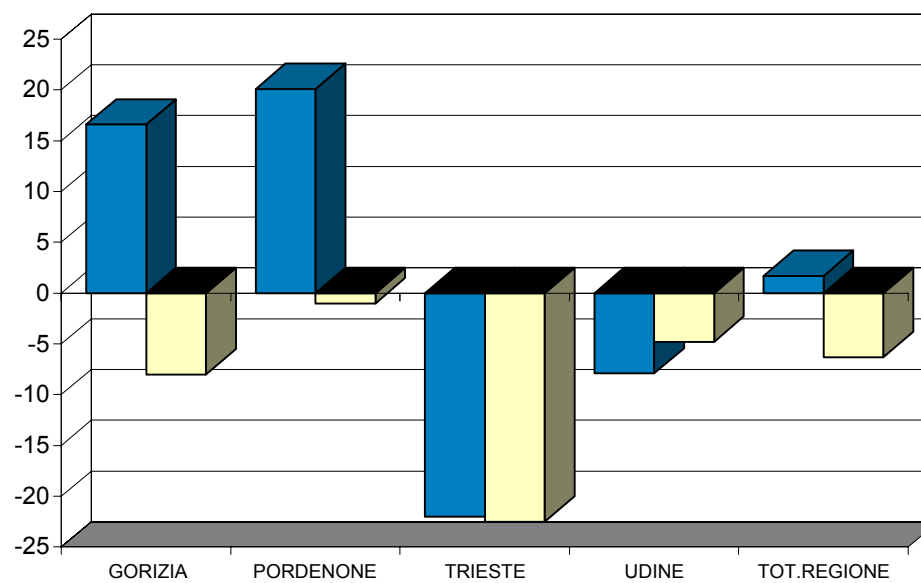

TOTALE REGIONE: ANDAMENTO DEI CONSUNTIVI - QUADRO DI SINTESI

	IV trimestre 2002	I trimestre 2003	II trimestre 2003	III trimestre 2003
PRODUZIONE				
- var. % congiunturale	1,4	-0,1	-0,3	0,2
- var. % tendenziale	1,8	4,2	1,2	-1,2
VENDITE TOTALE				
- var. % congiunturale	6,4	-9,9	2,7	1,3
- var. % tendenziale	3,8	-1,7	-2,7	-3,5
VENDITE ITALIA				
- var. % congiunturale	13,9	-11,7	15,2	1,2
- var. % tendenziale	5,7	-5,0	2,9	0,2
VENDITE ESTERO				
- var. % congiunturale	1,6	-9,2	-2,9	1,7
- var. % tendenziale	2,5	0,4	-6,2	-6,3
SCORTE (% risposte)				
- esuberanti	8	16	14	22
- adeguate	85	78	80	71
- scarse	3	1	3	3
- non si tengono	3	5	3	4
UTILIZZO IMPIANTI				
- grado utilizzazione	82,4	82,5	83,8	81,8
OCCUPAZIONE				
- variaz. congiunt.	0,6	-1	0	0,3

ALLEGATO STATISTICO

Dati di previsione per il IV trimestre 2003
Dati regionali e totali provinciali

[PREVISIONI IV TRIMESTRE 2003 – TOTALE REGIONE](#)

[PREVISIONI IV TRIMESTRE 2003 – SITUAZIONE PER PROVINCIA](#)

[TOTALE REGIONE: ANDAMENTO DELLE PREVISIONI – QUADRO DI SINTESI](#)

PREVISIONI IV TRIMESTRE 2003 (% RISPOSTE)

TOTALE REGIONE

SETTORI	PRODUZIONE			DOMANDA INTERNA			DOMANDA ESTERA			OCCUPAZIONE		
	+	=	-	+	=	-	+	=	-	+	=	-
Petrolio	nd	nd	nd	nd	nd	nd	nd	nd	nd	nd	nd	nd
Prod.I trasf. metalli	17	79	4	2	94	4	31	64	5	0	52	48
Estr.minerali non met.	0	37	63	0	36	64	0	100	0	0	100	0
Lav.minerali non met.	23	65	12	31	28	41	29	8	63	7	93	0
Ind. chimiche e affini	13	79	9	10	53	37	56	44	0	3	92	5
- industrie chimiche	11	80	9	10	51	38	56	44	0	3	92	6
- prod.fibre art. e sin.	100	0	0	0	100	0	nd	nd	nd	0	100	0
Industrie meccaniche	16	51	33	14	55	31	11	47	42	10	73	16
- Costr. prodot. in met.	13	79	9	8	62	30	4	82	14	5	83	12
- Costr.instal macchine	20	26	54	24	40	36	16	22	62	14	82	4
- Macchine per ufficio	0	100	0	17	83	0	0	100	0	13	87	0
- Mat.elettr.elettron.	10	80	10	7	68	25	1	92	7	7	15	79
- Strum. prec. med.chir.	100	0	0	100	0	0	nd	nd	nd	0	100	0
Mezzi di trasporto	26	74	0	59	41	0	0	100	0	0	34	66
- Costruz.autoveicoli	26	74	0	59	41	0	0	100	0	0	34	66
- Altri mezzi trasp.	nd	nd	nd	nd	nd	nd	nd	nd	nd	nd	nd	nd
Alimentari	68	20	12	46	44	11	55	20	25	48	50	2
- Alimentari di base	22	45	33	0	77	23	1	43	56	1	99	0
- Bevande e altri alim.	94	6	0	85	15	0	100	0	0	88	8	4
Industrie tessili	0	50	50	0	49	51	0	100	0	0	40	60
Pelli e cuoio	nd	nd	nd	nd	nd	nd	nd	nd	nd	nd	nd	nd
Calz.abbigl.bianc.casa	100	0	0	100	0	0	nd	nd	nd	0	100	0
Legno, mobili in legno	43	48	8	16	54	30	13	80	7	1	93	7
Carta, stampa, editoria	65	16	19	40	19	41	85	12	3	3	49	49
Gomma e plastica	14	32	54	12	59	29	17	28	55	0	100	0
Manifatturiere diverse	nd	nd	nd	nd	nd	nd	nd	nd	nd	nd	nd	nd
T O T A L E	29	50	21	19	54	26	22	49	29	9	71	20

PREVISIONI IV TRIMESTRE 2003 (% RISPOSTE)

Situazione per provincia

	GORIZIA	PORDENONE	TRIESTE	UDINE	TOTALE
PRODUZIONE					
- aumento	24,4	14,7	41,9	29,3	29,3
- stabile	43,9	69,1	57,5	40,4	49,9
- diminuzione	31,8	16,3	0,6	30,3	20,7
DOMANDA INTERNA					
- aumento	0,0	16,7	36,8	14,3	19,3
- stabile	76,9	42,6	63,2	53,3	54,4
- diminuzione	23,1	40,7	0,0	32,5	26,2
DOMANDA ESTERA					
- aumento	14,3	17,6	34,2	18,2	21,6
- stabile	36,6	66,0	65,8	37,7	49,4
- diminuzione	49,1	16,4	0,0	44,1	29,0
OCCUPAZIONE					
- aumento	9,1	8,6	15,5	6,5	9,0
- stabile	87,0	78,0	48,8	77,2	71,2
- diminuzione	3,9	13,4	35,7	16,3	19,7

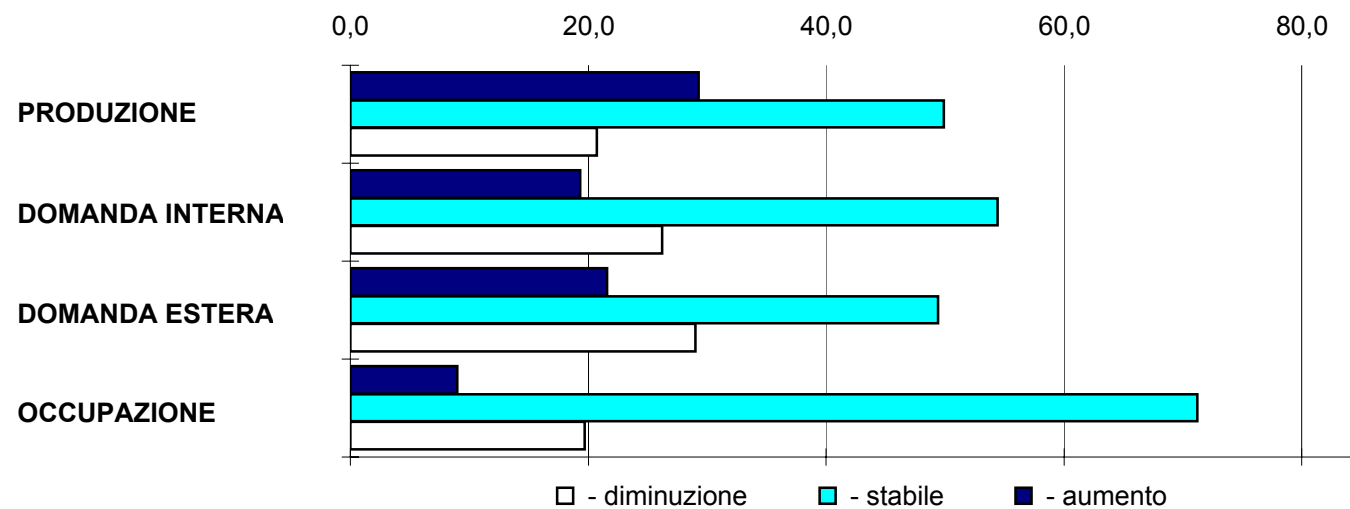

TOTALE REGIONE: ANDAMENTO DELLE PREVISIONI - QUADRO DI SINTESI (% RISPOSTE)

	VARIABILI	I TRIM. 2003	II TRIM. 2003	III TRIM. 2003	IV TRIM. 2003
PRODUZIONE	- aumento	11,9	25,2	16,0	29,3
	- stabile	55,3	47,7	60,9	49,9
	- diminuzione	32,8	27,2	23,1	20,7
DOMANDA INTERNA	- aumento	16,4	20,4	10,0	19,3
	- stabile	54,5	58,9	60,7	54,4
	- diminuzione	29,1	20,6	29,3	26,2
DOMANDA ESTERA	- aumento	12,3	20,1	13,2	21,6
	- stabile	40,4	38,5	74,5	49,4
	- diminuzione	47,3	41,4	12,2	29,0
OCCUPAZIONE	- aumento	10,2	7,6	3,8	9,0
	- stabile	81,4	85,1	78,9	71,2
	- diminuzione	8,4	7,4	17,3	19,7

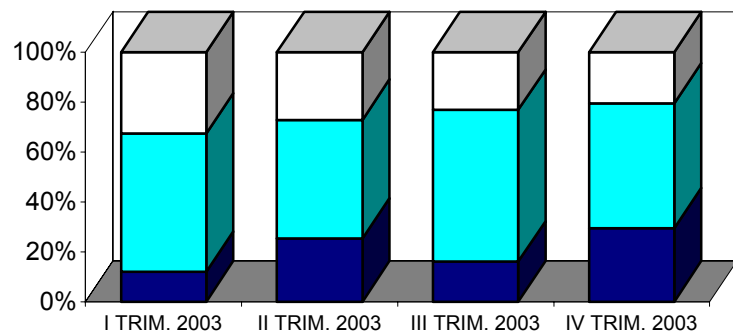

DOMANDA ESTERA

PRODUZIONE

- - diminuzione
- - stabile
- - aumento

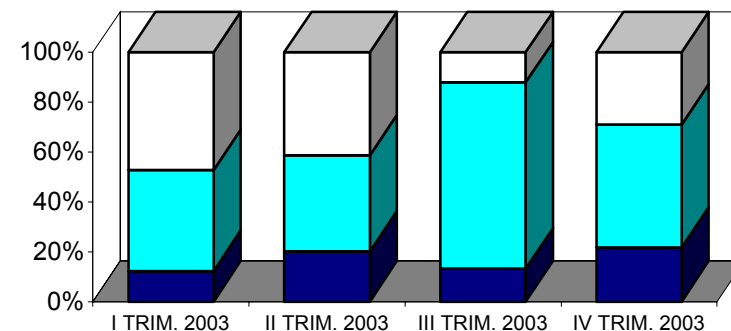

OCCUPAZIONE

DOMANDA INTERNA

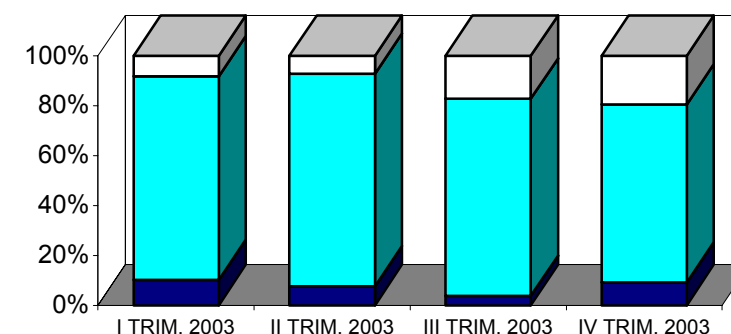
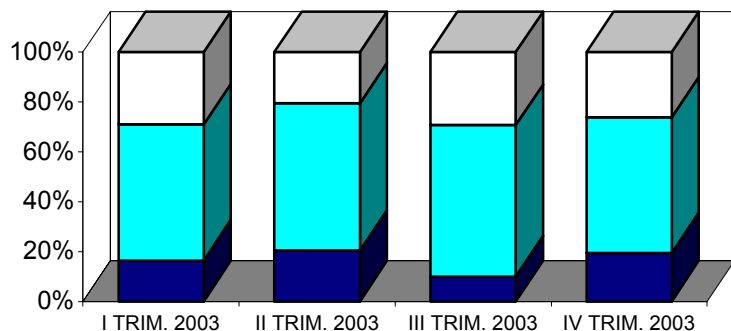

L'indagine congiunturale III trimestre 2003
ALLEGATI STATISTICI PROVINCIALI

Tabelle provinciali per settore
Dati consuntivi e di previsione

[CONSUNTIVI III TRIMESTRE 2003 – PROVINCIA DI GORIZIA \(I\)](#)

[CONSUNTIVI III TRIMESTRE 2003 – PROVINCIA DI GORIZIA \(II\)](#)

[CONSUNTIVI III TRIMESTRE 2003 – PROVINCIA DI PORDENONE \(I\)](#)

[CONSUNTIVI III TRIMESTRE 2003 – PROVINCIA DI PORDENONE \(II\)](#)

[CONSUNTIVI III TRIMESTRE 2003 – PROVINCIA DI TRIESTE \(I\)](#)

[CONSUNTIVI III TRIMESTRE 2003 – PROVINCIA DI TRIESTE \(II\)](#)

[CONSUNTIVI III TRIMESTRE 2003 – PROVINCIA DI UDINE \(I\)](#)

[CONSUNTIVI III TRIMESTRE 2003 – PROVINCIA DI UDINE \(II\)](#)

[PREVISIONI IV TRIMESTRE 2003 – PROVINCIA DI GORIZIA](#)

[PREVISIONI IV TRIMESTRE 2003 – PROVINCIA DI PORDENONE](#)

[PREVISIONI IV TRIMESTRE 2003 – PROVINCIA DI TRIESTE](#)

[PREVISIONI IV TRIMESTRE 2003 – PROVINCIA DI UDINE](#)

CONSUNTIVI III TRIMESTRE 2003

PROVINCIA DI GORIZIA

SETTORI	PRODUZIONE %		VENDITE %						NUOVI ORDINI %		PRODUZIONE ASSICURATA	OCCUPATI %
			TOTALE		ITALIA		ESTERO				n. giorni	
	(c)	(t)	(c)	(t)	(c)	(t)	(c)	(t)	(c)	(t)		(c)
Petrolio	nd	nd	nd	nd	nd	nd	nd	nd	nd	nd	nd	nd
Prod.I trasf. metalli	nd	nd	nd	nd	nd	nd	nd	nd	nd	nd	nd	nd
Estr.minerali non met.	nd	nd	nd	nd	nd	nd	nd	nd	nd	nd	nd	nd
Lav.minerali non met.	0,0	0,0	0,0	0,0	0,0	0,0	nd	nd	0,0	0,0	nd	0,00
Ind. chimiche e affini	0,0	0,0	0,0	0,0	0,0	0,0	nd	nd	0,0	0,0	nd	0,00
- industrie chimiche	nd	nd	nd	nd	nd	nd	nd	nd	nd	nd	nd	nd
- prod. fibre art. e sin.	0,0	0,0	0,0	0,0	0,0	0,0	nd	nd	0,0	0,0	nd	0,00
Industrie meccaniche	-2,8	0,1	-3,9	1,8	-7,6	-0,3	-0,8	3,5	62,0	62,9	60	-0,50
- Costr. prodot. in met.	-6,5	3,8	-3,4	3,8	-5,1	-1,4	-1,8	7,8	148,0	148,0	60	0,00
- Costr.instal.macchine	0,0	0,0	-1,3	0,0	-5,6	0,0	0,0	0,0	-6,3	0,0	60	-0,70
- Macchine per ufficio	nd	nd	nd	nd	nd	nd	nd	nd	nd	nd	nd	nd
- Mat.eletr.elettron.	0,0	-10,0	-12,0	1,0	-12,0	1,0	nd	nd	0,0	-11,0	60	-1,00
- Strum. prec. med.chir.	nd	nd	nd	nd	nd	nd	nd	nd	nd	nd	nd	nd
Mezzi di trasporto	-46,0	-25,0	50,0	2,0	20,0	100,0	70,0	-65,0	0,0	0,0	nd	-0,40
- Costruz.autoveicoli	-46,0	-25,0	50,0	2,0	20,0	100,0	70,0	-65,0	0,0	0,0	nd	-0,40
- Altri mezzi trasp.	nd	nd	nd	nd	nd	nd	nd	nd	nd	nd	nd	nd
Alimentari	12,0	-3,6	12,9	-5,3	8,7	-3,1	15,8	-6,5	15,1	-11,8	57	-0,50
- Alimentari di base	14,5	-5,8	15,6	-7,8	12,5	-5,0	16,1	-9,7	18,3	-17,4	65	-0,90
- Bevande e altri alim.	0,0	7,0	0,0	7,1	0,0	1,2	0,0	121,0	0,0	15,0	20	0,00
Industrie tessili	13,0	-9,0	13,0	-9,0	13,0	-9,0	nd	nd	0,0	0,0	90	-1,70
Pelli e cuoio	nd	nd	nd	nd	nd	nd	nd	nd	nd	nd	nd	nd
Calz.abbigl.bianc.casa	nd	nd	nd	nd	nd	nd	nd	nd	nd	nd	nd	nd
Legno, mobili in legno	40,0	-15,0	42,0	-18,0	13,0	-45,0	45,0	-17,0	30,0	-15,0	30	0,00
Carta, stampa, editoria	nd	nd	nd	nd	nd	nd	nd	nd	nd	nd	nd	nd
Gomma e plastica	nd	nd	nd	nd	nd	nd	nd	nd	nd	nd	nd	nd
Manifatturiere diverse	nd	nd	nd	nd	nd	nd	nd	nd	nd	nd	nd	nd
TOTALE	6,1	-4,5	11,0	-3,7	5,6	0,3	16,6	-8,0	25,1	9,4	60	-0,60

(c) = variazione congiunturale

(t) = variazione tendenziale

CONSUNTIVI III TRIMESTRE 2003

PROVINCIA DI GORIZIA

SETTORI	PREZZI DEI MATERIALI %		PREZZI DEI PROD. FINITI %		SCORTE PRODOTTI FINITI (% risposte)				UTILIZZAZIONE IMPIANTI
	(c)	(t)	(c)	(t)	(E)	(A)	(S)	(N)	(%)
Petrolio	nd	nd	nd	nd	nd	nd	nd	nd	nd
Prod.I trasf. metalli	nd	nd	nd	nd	nd	nd	nd	nd	nd
Estr.minerali non met.	nd	nd	nd	nd	nd	nd	nd	nd	nd
Lav.minerali non met.	0,0	0,0	0,0	0,0	0	100	0	0	nd
Ind. chimiche e affini	0,0	0,0	0,0	0,0	0	100	0	0	nd
- industrie chimiche	nd	nd	nd	nd	nd	nd	nd	nd	nd
- prod. fibre art. e sin.	0,0	0,0	0,0	0,0	0	100	0	0	nd
Industrie meccaniche	0,5	0,9	0,0	0,4	29	42	18	11	78,4
- Costr. prodot. in met.	0,0	0,8	0,0	0,8	0	69	0	31	80,0
- Costr.instal.macchine	1,3	1,3	0,0	0,0	63	38	0	0	75,0
- Macchine per ufficio	nd	nd	nd	nd	nd	nd	nd	nd	nd
- Mat.eletr.elettron.	0,0	0,0	0,0	0,0	0	0	100	0	85,0
- Strum. prec. med.chir.	nd	nd	nd	nd	nd	nd	nd	nd	nd
Mezzi di trasporto	nd	nd	nd	nd	0	100	0	0	60,0
- Costruz.autoveicoli	nd	nd	nd	nd	0	100	0	0	60,0
- Altri mezzi trasp.	nd	nd	nd	nd	nd	nd	nd	nd	nd
Alimentari	14,5	17,6	0,0	0,7	48	52	0	0	62,1
- Alimentari di base	17,4	21,2	0,0	0,8	58	42	0	0	62,6
- Bevande e altri alim.	0,5	0,5	0,0	0,0	0	100	0	0	60,0
Industrie tessili	0,0	0,0	0,0	0,0	0	100	0	0	95,0
Pelli e cuoio	nd	nd	nd	nd	nd	nd	nd	nd	nd
Calz.abbigl.bianc.casa	nd	nd	nd	nd	nd	nd	nd	nd	nd
Legno, mobili in legno	-5,0	-5,0	-5,0	-5,0	0	100	0	0	70,0
Carta, stampa, editoria	nd	nd	nd	nd	nd	nd	nd	nd	nd
Gomma e plastica	nd	nd	nd	nd	nd	nd	nd	nd	nd
Manifatturiere diverse	nd	nd	nd	nd	nd	nd	nd	nd	nd
TOTALE	7,9	9,7	-0,2	0,3	33	60	4	3	69,1

(c) = variazione congiunturale

(E) = esuberanti

(S) = scarse

(t) = variazione tendenziale

(A) = adeguate

(N) = non si tengono

CONSUNTIVI III TRIMESTRE 2003

PROVINCIA DI PORDENONE

SETTORI	PRODUZIONE %		VENDITE %						NUOVI ORDINI %		PRODUZIONE ASSICURATA	OCCUPATI %
	(c)	(t)	TOTALE		ITALIA		ESTERO		(c)	(t)	n. giorni	(c)
			(c)	(t)	(c)	(t)	(c)	(t)				
Petrolio	nd	nd	nd	nd	nd	nd	nd	nd	nd	nd	nd	nd
Prod.I trasf. metalli	nd	nd	nd	nd	nd	nd	nd	nd	nd	nd	nd	nd
Estr.minerali non met.	-4,1	-1,6	-3,3	2,5	-3,3	2,5	0,0	0,0	-0,8	-1,6	15	0,00
Lav.minerali non met.	-4,4	6,2	-16,9	14,4	-9,2	7,2	-60,5	55,0	11,7	9,7	63	0,00
Ind. chimiche e affini	-13,0	22,0	-13,0	22,0	-11,0	24,0	-19,0	16,0	-12,0	20,0	nd	0,00
- industrie chimiche	-13,0	22,0	-13,0	22,0	-11,0	24,0	-19,0	16,0	-12,0	20,0	nd	0,00
- prod. fibre art. e sin.	nd	nd	nd	nd	nd	nd	nd	nd	nd	nd	nd	nd
Industrie meccaniche	7,2	-4,0	15,3	-7,4	-10,5	-27,4	23,9	-1,1	-12,4	-3,7	59	1,90
- Costr. prodot. in met.	9,4	-4,4	21,5	-7,1	-10,0	-32,6	31,1	0,8	-12,7	-6,1	66	2,20
- Costr.instal.macchine	-2,8	-1,6	-14,5	-10,0	-12,3	-9,8	-15,6	-10,9	-12,2	-1,5	56	0,70
- Macchine per ufficio	nd	nd	nd	nd	nd	nd	nd	nd	nd	nd	nd	nd
- Mat.eletr.elettron.	-9,9	-7,3	-9,9	-7,3	-12,8	-2,1	-6,0	-15,0	-10,0	1,0	40	3,50
- Strum. prec. med.chir.	nd	nd	nd	nd	nd	nd	nd	nd	nd	nd	nd	nd
Mezzi di trasporto	nd	nd	nd	nd	nd	nd	nd	nd	nd	nd	nd	nd
- Costruz.autoveicoli	nd	nd	nd	nd	nd	nd	nd	nd	nd	nd	nd	nd
- Altri mezzi trasp.	nd	nd	nd	nd	nd	nd	nd	nd	nd	nd	nd	nd
Alimentari	1,5	2,9	-1,2	0,7	-1,5	0,5	9,0	7,0	-2,7	0,7	nd	-2,80
- Alimentari di base	1,5	2,9	-1,2	0,7	-1,5	0,5	9,0	7,0	-2,7	0,7	nd	-2,80
- Bevande e altri alim.	nd	nd	nd	nd	nd	nd	nd	nd	nd	nd	nd	nd
Industrie tessili	-10,0	-15,0	-10,0	-15,0	-10,0	-15,0	-10,0	-15,0	-10,0	-15,0	nd	-1,00
Pelli e cuoio	nd	nd	nd	nd	nd	nd	nd	nd	nd	nd	nd	nd
Calz.abbigl.bianc.casa	nd	nd	nd	nd	nd	nd	nd	nd	nd	nd	nd	nd
Legno, mobili in legno	-4,7	1,6	-6,3	-4,0	-6,1	-4,4	-6,4	-4,0	-2,0	-0,2	34	1,00
Carta, stampa, editoria	-3,4	-12,2	-13,7	-7,5	-9,0	-7,0	-17,0	-8,0	-14,0	-2,9	10	-1,40
Gomma e plastica	-7,0	-1,0	9,0	-7,0	3,0	-1,0	13,0	-12,0	2,0	11,0	70	0,00
Manifatturiere diverse	nd	nd	nd	nd	nd	nd	nd	nd	nd	nd	nd	nd
TOTALE	5,0	-3,4	10,9	-6,2	-9,8	-19,2	20,1	-1,0	-9,2	-2,3	51	1,50

(c) = variazione congiunturale

(t) = variazione tendenziale

CONSUNTIVI III TRIMESTRE 2003

PROVINCIA DI PORDENONE

SETTORI	PREZZI DEI MATERIALI %		PREZZI DEI PROD. FINITI %		SCORTE PRODOTTI FINITI (% risposte)				UTILIZZAZIONE IMPIANTI
	(c)	(t)	(c)	(t)	(E)	(A)	(S)	(N)	(%)
Petrolio	nd	nd	nd	nd	nd	nd	nd	nd	nd
Prod.I trasf. metalli	nd	nd	nd	nd	nd	nd	nd	nd	nd
Estr.minerali non met.	0,0	0,0	3,3	10,7	0	18	0	82	67,2
Lav.minerali non met.	0,2	2,2	0,0	6,9	38	62	0	0	88,6
Ind. chimiche e affini	0,0	0,0	0,0	0,0	0	100	0	0	80,0
- industrie chimiche	0,0	0,0	0,0	0,0	0	100	0	0	80,0
- prod. fibre art. e sin.	nd	nd	nd	nd	nd	nd	nd	nd	nd
Industrie meccaniche	-0,9	1,8	0,1	0,2	7	90	0	2	87,6
- Costr. prodot. in met.	-1,4	2,4	0,0	0,4	9	91	0	0	87,9
- Costr.instal.macchine	-0,4	0,5	0,3	-0,7	0	93	0	7	85,3
- Macchine per ufficio	nd	nd	nd	nd	nd	nd	nd	nd	nd
- Mat.eletr.elettron.	0,0	8,8	0,0	7,6	0	38	0	62	100,0
- Strum. prec. med.chir.	nd	nd	nd	nd	nd	nd	nd	nd	nd
Mezzi di trasporto	nd	nd	nd	nd	nd	nd	nd	nd	nd
- Costruz.autoveicoli	nd	nd	nd	nd	nd	nd	nd	nd	nd
- Altri mezzi trasp.	nd	nd	nd	nd	nd	nd	nd	nd	nd
Alimentari	15,3	17,3	1,0	1,8	0	100	0	0	83,4
- Alimentari di base	15,3	17,3	1,0	1,8	0	100	0	0	83,4
- Bevande e altri alim.	nd	nd	nd	nd	nd	nd	nd	nd	nd
Industrie tessili	0,0	0,0	-5,0	-10,0	0	100	0	0	70,0
Pelli e cuoio	nd	nd	nd	nd	nd	nd	nd	nd	nd
Calz.abbigl.bianc.casa	nd	nd	nd	nd	nd	nd	nd	nd	nd
Legno, mobili in legno	0,0	0,2	1,3	1,5	35	65	0	0	72,8
Carta, stampa, editoria	-0,2	-11,7	-0,5	0,9	78	18	0	4	88,3
Gomma e plastica	0,0	-2,0	0,0	0,0	0	100	0	0	80,0
Manifatturiere diverse	nd	nd	nd	nd	nd	nd	nd	nd	nd
TOTALE	-0,1	1,1	0,2	0,9	12	86	0	2	86,2

(c) = variazione congiunturale

(E) = esuberanti

(S) = scarse

(t) = variazione tendenziale

(A) = adeguate

(N) = non si tengono

CONSUNTIVI III TRIMESTRE 2003

PROVINCIA DI TRIESTE

SETTORI	PRODUZIONE		VENDITE %						NUOVI ORDINI		PRODUZIONE	OCCUPATI
	%		TOTALE		ITALIA		ESTERO		%		ASSICURATA	%
	(c)	(t)	(c)	(t)	(c)	(t)	(c)	(t)	(c)	(t)	n. giorni	(c)
Petrolio	nd	nd	nd	nd	nd	nd	nd	nd	nd	nd	nd	nd
Prod.l trasf. metalli	3,8	-16,2	-9,6	-14,0	-10,9	-12,4	8,0	-31,3	60,7	7,1	90	0,00
Estr.minerali non met.	-30,0	15,0	-30,0	15,0	-30,0	15,0	nd	nd	-30,0	15,0	nd	0,00
Lav.minerali non met.	nd	nd	nd	nd	nd	nd	nd	nd	nd	nd	nd	nd
Ind. chimiche e affini	15,5	10,2	2,3	1,1	1,7	-1,0	6,0	12,7	9,1	13,3	63	4,90
- industrie chimiche	15,5	10,2	2,3	1,1	1,7	-1,0	6,0	12,7	9,1	13,3	63	4,90
- prod. fibre art. e sin.	nd	nd	nd	nd	nd	nd	nd	nd	nd	nd	nd	nd
Industrie meccaniche	-7,4	-4,8	0,0	-0,7	86,6	69,7	-33,2	-32,2	10,8	44,0	64	-0,30
- Costr. prodot. in met.	3,7	9,9	7,3	31,1	60,9	115,5	-45,8	-25,3	6,4	84,3	142	0,30
- Costr.instal.macchine	nd	nd	nd	nd	nd	nd	nd	nd	nd	nd	nd	nd
- Macchine per ufficio	0,0	2,8	0,0	2,1	0,0	1,7	0,0	2,3	0,0	3,7	112	0,00
- Mat.eletr.elettron.	-24,8	-27,1	-9,9	-45,0	172,1	-33,2	-31,0	-49,0	19,9	-0,2	45	-3,30
- Strum. prec. med.chir.	nd	nd	nd	nd	nd	nd	nd	nd	nd	nd	nd	nd
Mezzi di trasporto	nd	nd	nd	nd	nd	nd	nd	nd	nd	nd	nd	nd
- Costruz.autoveicoli	nd	nd	nd	nd	nd	nd	nd	nd	nd	nd	nd	nd
- Altri mezzi trasp.	nd	nd	nd	nd	nd	nd	nd	nd	nd	nd	nd	nd
Alimentari	-10,8	1,9	-8,5	-0,4	-18,8	-2,1	3,1	4,4	-9,9	-0,1	35	-0,90
- Alimentari di base	0,0	nd	0,0	nd	0,0	nd	0,0	nd	0,0	nd	nd	0,00
- Bevande e altri alim.	-10,9	1,9	-8,6	-0,4	-19,1	-2,1	3,1	4,4	-9,9	-0,1	35	-0,90
Industrie tessili	nd	nd	nd	nd	nd	nd	nd	nd	nd	nd	nd	nd
Pelli e cuoio	nd	nd	nd	nd	nd	nd	nd	nd	nd	nd	nd	nd
Calz.abbigl.bianc.casa	nd	nd	nd	nd	nd	nd	nd	nd	nd	nd	nd	nd
Legno, mobili in legno	-4,0	0,0	-5,3	0,0	-6,0	0,0	-4,0	0,0	0,0	0,0	nd	0,00
Carta, stampa, editoria	21,6	13,4	4,7	5,0	32,1	33,9	-10,8	-12,9	24,0	0,7	83	-1,20
Gomma e plastica	nd	nd	nd	nd	nd	nd	nd	nd	nd	nd	nd	nd
Manifatturiere diverse	nd	nd	nd	nd	nd	nd	nd	nd	nd	nd	nd	nd
TOTALE	-1,0	-0,8	-2,1	-1,0	22,8	22,7	-22,0	-22,5	13,8	21,4	65	-0,10

(c) = variazione congiunturale

(t) = variazione tendenziale

CONSUNTIVI III TRIMESTRE 2003

PROVINCIA DI TRIESTE

SETTORI	PREZZI DEI MATERIALI %		PREZZI DEI PROD. FINITI %		SCORTE PRODOTTI FINITI (% risposte)				UTILIZZAZIONE IMPIANTI
	(c)	(t)	(c)	(t)	(E)	(A)	(S)	(N)	(%)
Petrolio	nd	nd	nd	nd	nd	nd	nd	nd	nd
Prod.I trasf. metalli	-3,3	-12,2	-3,7	6,5	0	100	0	0	58,3
Estr.minerali non met.	5,0	10,0	nd	nd	0	0	0	100	nd
Lav.minerali non met.	nd	nd	nd	nd	nd	nd	nd	nd	nd
Ind. chimiche e affini	-0,6	0,5	3,2	4,2	13	87	0	0	78,9
- industrie chimiche	-0,6	0,5	3,2	4,2	13	87	0	0	78,9
- prod. fibre art. e sin.	nd	nd	nd	nd	nd	nd	nd	nd	nd
Industrie meccaniche	0,1	-5,4	0,0	-4,5	0	100	0	0	82,7
- Costr. prodot. in met.	0,1	-0,6	0,0	0,0	0	100	0	0	86,4
- Costr.instal.macchine	nd	nd	nd	nd	nd	nd	nd	nd	nd
- Macchine per ufficio	0,0	-5,3	0,0	-0,3	0	100	0	0	91,7
- Mat.eletr.elettron.	0,0	-11,9	0,0	-11,9	1	99	0	0	75,0
- Strum. prec. med.chir.	nd	nd	nd	nd	nd	nd	nd	nd	nd
Mezzi di trasporto	nd	nd	nd	nd	nd	nd	nd	nd	nd
- Costruz.autoveicoli	nd	nd	nd	nd	nd	nd	nd	nd	nd
- Altri mezzi trasp.	nd	nd	nd	nd	nd	nd	nd	nd	nd
Alimentari	-3,1	-27,5	0,0	0,0	0	64	36	0	57,3
- Alimentari di base	0,0	nd	nd	nd	nd	nd	nd	nd	80,0
- Bevande e altri alim.	-3,1	-27,5	0,0	0,0	0	64	36	0	57,1
Industrie tessili	nd	nd	nd	nd	nd	nd	nd	nd	nd
Pelli e cuoio	nd	nd	nd	nd	nd	nd	nd	nd	nd
Calz.abbigl.bianc.casa	nd	nd	nd	nd	nd	nd	nd	nd	nd
Legno, mobili in legno	0,0	0,0	0,0	0,0	0	100	0	0	80,0
Carta, stampa, editoria	-1,9	1,9	-2,6	-6,5	95	5	0	0	90,9
Gomma e plastica	nd	nd	nd	nd	nd	nd	nd	nd	nd
Manifatturiere diverse	nd	nd	nd	nd	nd	nd	nd	nd	nd
TOTALE	-1,3	-7,3	-0,9	-2,9	17	75	7	0	75,9

(c) = variazione congiunturale

(E) = esuberanti

(S) = scarse

(t) = variazione tendenziale

(A) = adeguate

(N) = non si tengono

CONSUNTIVI III TRIMESTRE 2003

PROVINCIA DI UDINE

SETTORI	PRODUZIONE %		VENDITE %						NUOVI ORDINI %		PRODUZIONE ASSICURATA	OCCUPATI %
	(c)	(t)	TOTALE		ITALIA		ESTERO		(c)	(t)	n. giorni	(c)
			(c)	(t)	(c)	(t)	(c)	(t)				
Petrolio	nd	nd	nd	nd	nd	nd	nd	nd	nd	nd	nd	nd
Prod.I trasf. metalli	-21,2	-4,1	-25,9	-5,3	-26,1	-2,4	-25,1	-12,5	7,8	-10,2	142	0,30
Estr.minerali non met.	nd	nd	nd	nd	nd	nd	nd	nd	nd	nd	nd	nd
Lav.minerali non met.	-2,6	2,2	-2,9	1,9	-7,6	10,2	0,3	-4,4	-6,3	1,1	54	1,10
Ind. chimiche e affini	18,0	19,2	30,1	3,3	43,0	9,3	3,9	-8,6	22,5	7,7	35	-1,60
- industrie chimiche	18,0	19,2	30,1	3,3	43,0	9,3	3,9	-8,6	22,5	7,7	35	-1,60
- prod. fibre art. e sin.	nd	nd	nd	nd	nd	nd	nd	nd	nd	nd	nd	nd
Industrie meccaniche	-1,0	2,7	-7,6	-2,2	-7,8	-3,4	-7,5	-1,6	-6,1	0,6	44	0,50
- Costr. prodot. in met.	-4,8	-0,1	-0,9	-1,7	-1,5	-2,9	1,2	1,7	-4,4	-0,9	38	0,80
- Costr.instal.macchine	-0,6	3,5	-9,4	-2,3	-14,2	-4,4	-8,1	-1,7	-6,7	0,9	41	0,40
- Macchine per ufficio	nd	nd	nd	nd	nd	nd	nd	nd	nd	nd	nd	nd
- Mat.eletr.elettron.	0,1	-0,6	-1,8	-1,2	-0,3	-0,2	-10,0	-7,2	-1,2	1,0	68	0,50
- Strum. prec. med.chir.	26,0	-7,0	26,0	-7,0	26,0	-7,0	nd	nd	0,0	4,0	80	0,00
Mezzi di trasporto	-0,2	0,9	0,2	7,5	14,7	26,3	-11,0	-7,0	24,6	15,4	20	1,40
- Costruz.autoveicoli	-0,2	0,9	0,2	7,5	14,7	26,3	-11,0	-7,0	24,6	15,4	20	1,40
- Altri mezzi trasp.	nd	nd	nd	nd	nd	nd	nd	nd	nd	nd	nd	nd
Alimentari	5,3	-0,1	2,8	3,7	2,9	3,9	4,8	1,8	0,3	2,5	88	-3,30
- Alimentari di base	-0,3	0,1	3,5	2,9	4,0	3,2	1,7	1,1	1,3	1,8	105	-4,30
- Bevande e altri alim.	24,9	-0,8	0,3	6,3	-0,9	6,3	26,0	6,0	-3,4	4,9	30	7,60
Industrie tessili	0,0	-10,6	0,7	-9,4	0,0	-12,3	1,2	-7,2	0,0	-5,6	16	-4,90
Pelli e cuoio	nd	nd	nd	nd	nd	nd	nd	nd	nd	nd	nd	nd
Calz.abbigl.bianc.casa	5,0	15,0	4,0	13,0	5,0	15,0	0,0	0,0	5,0	15,0	10	7,00
Legno, mobili in legno	-6,3	-7,2	-7,5	-5,7	-8,3	-2,9	-6,6	-8,4	-7,4	0,1	35	-2,10
Carta, stampa, editoria	-15,2	-10,2	-16,3	-10,7	-18,4	-10,1	-9,3	-12,3	-15,1	-5,0	16	-0,30
Gomma e plastica	2,7	7,9	1,5	7,4	19,3	27,7	-20,3	-17,5	-4,4	-2,2	30	-5,70
Manifatturiere diverse	nd	nd	nd	nd	nd	nd	nd	nd	nd	nd	nd	nd
TOTALE	-3,4	0,6	-5,8	-2,5	-3,8	-0,1	-7,9	-4,8	-0,8	0,2	56	-0,30

(c) = variazione congiunturale

(t) = variazione tendenziale

CONSUNTIVI III TRIMESTRE 2003

PROVINCIA DI UDINE

SETTORI	PREZZI DEI MATERIALI %		PREZZI DEI PROD. FINITI %		SCORTE PRODOTTI FINITI (% risposte)				UTILIZZAZIONE IMPIANTI
	(c)	(t)	(c)	(t)	(E)	(A)	(S)	(N)	(%)
	Petrolio	nd	nd	nd	nd	nd	nd	nd	nd
Prod.I trasf. metalli	-9,9	10,7	-3,2	1,7	66	24	2	8	82,7
Estr.minerali non met.	nd	nd	nd	nd	nd	nd	nd	nd	nd
Lav.minerali non met.	-2,1	0,3	0,0	0,4	0	78	22	0	74,6
Ind. chimiche e affini	-6,8	-3,0	-6,0	-7,4	88	12	0	0	82,6
- industrie chimiche	-6,8	-3,0	-6,0	-7,4	88	12	0	0	82,6
- prod. fibre art. e sin.	nd	nd	nd	nd	nd	nd	nd	nd	nd
Industrie meccaniche	0,0	0,2	0,0	0,0	15	80	2	3	79,9
- Costr. prodot. in met.	0,0	-1,3	-0,2	2,6	29	45	12	14	74,8
- Costr.instal.macchine	0,0	0,4	0,0	-0,2	12	87	0	1	80,8
- Macchine per ufficio	nd	nd	nd	nd	nd	nd	nd	nd	nd
- Mat.eletr.elettron.	0,4	0,3	0,0	-4,7	24	76	0	0	79,6
- Strum. prec. med.chir.	0,0	3,0	0,0	0,0	0	0	0	100	90,0
Mezzi di trasporto	0,0	-0,7	0,0	-2,2	0	100	0	0	83,6
- Costruz.autoveicoli	0,0	-0,7	0,0	-2,2	0	100	0	0	83,6
- Altri mezzi trasp.	nd	nd	nd	nd	nd	nd	nd	nd	nd
Alimentari	0,4	2,2	0,1	2,5	0	45	43	12	73,6
- Alimentari di base	0,5	2,1	0,1	2,8	0	30	55	15	74,3
- Bevande e altri alim.	0,0	2,7	0,0	1,3	0	100	0	0	70,8
Industrie tessili	11,1	11,1	0,0	0,0	44	56	0	0	68,7
Pelli e cuoio	nd	nd	nd	nd	nd	nd	nd	nd	nd
Calz.abbigl.bianc.casa	0,0	2,0	0,0	0,0	0	100	0	0	100,0
Legno, mobili in legno	0,0	5,9	-0,5	-1,4	35	42	2	21	83,2
Carta, stampa, editoria	-3,2	-4,0	0,0	-2,4	12	86	1	1	92,9
Gomma e plastica	5,3	3,6	-0,7	-1,5	15	48	0	37	66,1
Manifatturiere diverse	nd	nd	nd	nd	nd	nd	nd	nd	nd
TOTALE	-2,1	2,3	-1,1	-1,0	32	58	3	7	81,7

(c) = variazione congiunturale

(E) = esuberanti

(S) = scarse

(t) = variazione tendenziale

(A) = adeguate

(N) = non si tengono

PREVISIONI IV TRIMESTRE 2003 (% RISPOSTE)

PROVINCIA DI GORIZIA

SETTORI	PRODUZIONE			DOMANDA INTERNA			DOMANDA ESTERA			OCCUPAZIONE		
	+	=	-	+	=	-	+	=	-	+	=	-
Petrolio	nd	nd	nd	nd	nd	nd	nd	nd	nd	nd	nd	nd
Prod.l trasf. metalli	nd	nd	nd	nd	nd	nd	nd	nd	nd	nd	nd	nd
Estr.minerali non met.	nd	nd	nd	nd	nd	nd	nd	nd	nd	nd	nd	nd
Lav.minerali non met.	0	100	0	0	100	0	nd	nd	nd	0	100	0
Ind. chimiche e affini	100	0	0	0	100	0	nd	nd	nd	0	100	0
- industrie chimiche	nd	nd	nd	nd	nd	nd	nd	nd	nd	nd	nd	nd
- prod.fibre art. e sin.	100	0	0	0	100	0	nd	nd	nd	0	100	0
Industrie meccaniche	31	43	25	0	75	25	14	37	48	0	85	15
- Costr. prodot. in met.	72	28	0	0	71	29	32	40	27	0	100	0
- Costr.instal macchine	0	38	63	0	44	56	0	35	65	0	63	38
- Macchine per ufficio	nd	nd	nd	nd	nd	nd	nd	nd	nd	nd	nd	nd
- Mat.eletr.eletron.	0	100	0	0	100	0	0	0	0	0	100	0
- Strum. prec. med.chir.	nd	nd	nd	nd	nd	nd	nd	nd	nd	nd	nd	nd
Mezzi di trasporto	0	100	0	0	100	0	0	100	0	0	100	0
- Costruz.autoveicoli	0	100	0	0	100	0	0	100	0	0	100	0
- Altri mezzi trasp.	nd	nd	nd	nd	nd	nd	nd	nd	nd	nd	nd	nd
Alimentari	17	35	48	0	65	35	2	35	63	17	83	0
- Alimentari di base	0	42	58	0	50	50	0	35	65	0	100	0
- Bevande e altri alim.	100	0	0	0	100	0	100	0	0	100	0	0
Industrie tessili	0	100	0	0	100	0	nd	nd	nd	0	100	0
Pelli e cuoio	nd	nd	nd	nd	nd	nd	nd	nd	nd	nd	nd	nd
Calz.abbigl.bianc.casa	nd	nd	nd	nd	nd	nd	nd	nd	nd	nd	nd	nd
Legno, mobili in legno	100	0	0	0	100	0	100	0	0	0	100	0
Carta, stampa, editoria	nd	nd	nd	nd	nd	nd	nd	nd	nd	nd	nd	nd
Gomma e plastica	nd	nd	nd	nd	nd	nd	nd	nd	nd	nd	nd	nd
Manifatturiere diverse	nd	nd	nd	nd	nd	nd	nd	nd	nd	nd	nd	nd
T O T A L E	24	44	32	0	77	23	14	37	49	9	87	4

PREVISIONI IV TRIMESTRE 2003 (% RISPOSTE)

PROVINCIA DI PORDENONE

SETTORI	PRODUZIONE			DOMANDA INTERNA			DOMANDA ESTERA			OCCUPAZIONE		
	+	=	-	+	=	-	+	=	-	+	=	-
Petrolio	nd	nd	nd	nd	nd	nd	nd	nd	nd	nd	nd	nd
Prod.l trasf. metalli	nd	nd	nd	nd	nd	nd	nd	nd	nd	nd	nd	nd
Estr.minerali non met.	0	18	82	0	17	83	0	100	0	0	100	0
Lav.minerali non met.	34	66	0	33	25	42	79	21	0	11	90	0
Ind. chimiche e affini	0	100	0	0	100	0	100	0	0	0	100	0
- industrie chimiche	0	100	0	0	100	0	100	0	0	0	100	0
- prod.fibre art. e sin.	nd	nd	nd	nd	nd	nd	nd	nd	nd	nd	nd	nd
Industrie meccaniche	16	71	13	17	41	42	8	75	17	13	74	13
- Costr. prodot. in met.	0	78	22	0	33	67	0	67	33	0	78	22
- Costr.instal macchine	33	67	0	46	54	0	14	86	0	26	74	0
- Macchine per ufficio	nd	nd	nd	nd	nd	nd	nd	nd	nd	nd	nd	nd
- Mat.eletr.elettron.	0	38	62	0	34	66	0	0	100	0	38	62
- Strum. prec. med.chir.	nd	nd	nd	nd	nd	nd	nd	nd	nd	nd	nd	nd
Mezzi di trasporto	nd	nd	nd	nd	nd	nd	nd	nd	nd	nd	nd	nd
- Costruz.autoveicoli	nd	nd	nd	nd	nd	nd	nd	nd	nd	nd	nd	nd
- Altri mezzi trasp.	nd	nd	nd	nd	nd	nd	nd	nd	nd	nd	nd	nd
Alimentari	13	51	36	0	63	37	100	0	0	0	100	0
- Alimentari di base	13	51	36	0	63	37	100	0	0	0	100	0
- Bevande e altri alim.	nd	nd	nd	nd	nd	nd	nd	nd	nd	nd	nd	nd
Industrie tessili	0	0	100	0	0	100	nd	nd	nd	0	0	100
Pelli e cuoio	nd	nd	nd	nd	nd	nd	nd	nd	nd	nd	nd	nd
Calz.abbigl.bianc.casa	nd	nd	nd	nd	nd	nd	nd	nd	nd	nd	nd	nd
Legno, mobili in legno	0	73	27	0	64	36	9	66	25	0	83	17
Carta, stampa, editoria	18	82	0	39	53	8	100	0	0	0	96	5
Gomma e plastica	100	0	0	100	0	0	100	0	0	0	100	0
Manifatturiere diverse	nd	nd	nd	nd	nd	nd	nd	nd	nd	nd	nd	nd
T O T A L E	15	69	16	17	43	41	18	66	16	9	78	13

PREVISIONI IV TRIMESTRE 2003 (% RISPOSTE)

PROVINCIA DI TRIESTE

SETTORI	PRODUZIONE			DOMANDA INTERNA			DOMANDA ESTERA			OCCUPAZIONE		
	+	=	-	+	=	-	+	=	-	+	=	-
Petrolio	nd	nd	nd	nd	nd	nd	nd	nd	nd	nd	nd	nd
Prod.l trasf. metalli	0	100	0	0	100	0	0	100	0	0	100	0
Estr.minerali non met.	0	100	0	0	100	0	nd	nd	nd	0	100	0
Lav.minerali non met.	nd	nd	nd	nd	nd	nd	nd	nd	nd	nd	nd	nd
Ind. chimiche e affini	63	24	13	59	41	0	35	65	0	0	100	0
- industrie chimiche	63	24	13	59	41	0	35	65	0	0	100	0
- prod.fibre art. e sin.	nd	nd	nd	nd	nd	nd	nd	nd	nd	nd	nd	nd
Industrie meccaniche	3	97	0	5	95	0	0	100	0	1	61	38
- Costr. prodot. in met.	5	95	0	5	95	0	0	100	0	0	100	0
- Costr.instal macchine	nd	nd	nd	nd	nd	nd	nd	nd	nd	nd	nd	nd
- Macchine per ufficio	0	100	0	17	83	0	0	100	0	13	87	0
- Mat.eletr.elettron.	1	99	0	2	98	0	0	100	0	0	1	99
- Strum. prec. med.chir.	nd	nd	nd	nd	nd	nd	nd	nd	nd	nd	nd	nd
Mezzi di trasporto	nd	nd	nd	nd	nd	nd	nd	nd	nd	nd	nd	nd
- Costruz.autoveicoli	nd	nd	nd	nd	nd	nd	nd	nd	nd	nd	nd	nd
- Altri mezzi trasp.	nd	nd	nd	nd	nd	nd	nd	nd	nd	nd	nd	nd
Alimentari	92	8	0	93	7	0	100	0	0	95	5	0
- Alimentari di base	0	100	0	0	100	0	nd	nd	nd	0	100	0
- Bevande e altri alim.	93	7	0	95	5	0	100	0	0	96	4	0
Industrie tessili	nd	nd	nd	nd	nd	nd	nd	nd	nd	nd	nd	nd
Pelli e cuoio	nd	nd	nd	nd	nd	nd	nd	nd	nd	nd	nd	nd
Calz.abbigl.bianc.casa	nd	nd	nd	nd	nd	nd	nd	nd	nd	nd	nd	nd
Legno, mobili in legno	0	100	0	0	100	0	0	100	0	0	100	0
Carta, stampa, editoria	100	0	0	100	0	0	100	0	0	5	0	95
Gomma e plastica	nd	nd	nd	nd	nd	nd	nd	nd	nd	nd	nd	nd
Manifatturiere diverse	nd	nd	nd	nd	nd	nd	nd	nd	nd	nd	nd	nd
T O T A L E	42	58	1	37	63	0	34	66	0	16	49	36

PREVISIONI IV TRIMESTRE 2003 (% RISPOSTE)

PROVINCIA DI UDINE

SETTORI	PRODUZIONE			DOMANDA INTERNA			DOMANDA ESTERA			OCCUPAZIONE		
	+	=	-	+	=	-	+	=	-	+	=	-
Petrolio	nd	nd	nd	nd	nd	nd	nd	nd	nd	nd	nd	nd
Prod.l trasf. metalli	24	70	6	3	91	6	32	62	5	0	34	66
Estr.minerali non met.	nd	nd	nd	nd	nd	nd	nd	nd	nd	nd	nd	nd
Lav.minerali non met.	0	59	42	24	35	41	0	0	100	0	100	0
Ind. chimiche e affini	2	89	8	2	50	49	56	44	0	4	90	7
- industrie chimiche	2	89	8	2	50	49	56	44	0	4	90	7
- prod.fibre art. e sin.	nd	nd	nd	nd	nd	nd	nd	nd	nd	nd	nd	nd
Industrie meccaniche	22	20	58	18	41	41	17	11	72	14	79	7
- Costr. prodot. in met.	39	58	2	23	57	20	20	80	0	24	58	17
- Costr.instal macchine	17	12	71	14	32	54	16	6	78	11	85	5
- Macchine per ufficio	nd	nd	nd	nd	nd	nd	nd	nd	nd	nd	nd	nd
- Mat.eletr.elettron.	46	30	24	14	42	44	20	60	20	34	42	24
- Strum. prec. med.chir.	100	0	0	100	0	0	nd	nd	nd	0	100	0
Mezzi di trasporto	28	72	0	63	37	0	0	100	0	0	28	72
- Costruz.autoveicoli	28	72	0	63	37	0	0	100	0	0	28	72
- Altri mezzi trasp.	nd	nd	nd	nd	nd	nd	nd	nd	nd	nd	nd	nd
Alimentari	65	35	0	23	77	0	13	88	0	2	88	9
- Alimentari di base	55	45	0	0	100	0	0	100	0	3	97	0
- Bevande e altri alim.	100	0	0	100	0	0	100	0	0	0	58	42
Industrie tessili	0	100	0	0	100	0	0	100	0	0	44	56
Pelli e cuoio	nd	nd	nd	nd	nd	nd	nd	nd	nd	nd	nd	nd
Calz.abbigl.bianc.casa	100	0	0	100	0	0	nd	nd	nd	0	100	0
Legno, mobili in legno	56	40	4	20	49	31	13	86	2	1	95	5
Carta, stampa, editoria	33	15	52	0	24	76	3	76	21	1	99	0
Gomma e plastica	0	37	63	0	67	33	0	33	67	0	100	0
Manifatturiere diverse	nd	nd	nd	nd	nd	nd	nd	nd	nd	nd	nd	nd
T O T A L E	29	40	30	14	53	33	18	38	44	7	77	16