



CONFINDUSTRIA
Friuli Venezia Giulia
www.confindustria.fvg.it

CONFINDUSTRIA FRIULI VENEZIA GIULIA
in collaborazione con il Centro Studi Confindustria di Roma

Indagine Congiunturale Trimestrale – III trimestre 2006



n. 63 – Novembre 2006

Realizzata con il contributo della

 Banca Popolare
FriulAdria

- 1. L'INDAGINE CONGIUNTURALE REGIONALE**
 - 1.1. IL CONSUNTIVO DEL III TRIMESTRE 2006
 - 1.2. LE PREVISIONI PER IL IV TRIMESTRE 2006
- 2. OSSERVAZIONI METODOLOGICHE E DESCRIZIONE DEL CAMPIONE**
 - 2.1. OSSERVAZIONI METODOLOGICHE
 - 2.2. CARATTERISTICHE DEL CAMPIONE DI IMPRESE ANALIZZATO AI FINI DELL'INDAGINE
 - 2.3. TABELLE DATI DESCRITTIVI DEL CAMPIONE DI IMPRESE IN ESAME: III TRIMESTRE 2006
- 3. ALLEGATI STATISTICI**
 - 3.1 ANDAMENTI DEI CONSUNTIVI IV TRIMESTRE 2003 – III TRIMESTRE 2006
VARIAZIONI % CONGIUNTURALI E TENDENZIALI
 - 3.2 DATI CONSUNTIVI DEL III TRIMESTRE 2006
DATI REGIONALI E TOTALI PROVINCIALI
 - 3.3 DATI DI PREVISIONE PER IL IV TRIMESTRE 2006
DATI REGIONALI E TOTALI PROVINCIALI
 - 3.4 ALLEGATI STATISTICI PROVINCIALI
TABELLE PROVINCIALI PER SETTORE - DATI CONSUNTIVI E DI PREVISIONE

1

L'INDAGINE CONGIUNTURALE REGIONALE

1.1. IL CONSUNTIVO DEL III TRIMESTRE 2006

L'andamento dei valori medi su scala regionale dei principali indicatori dell'industria presi in esame, nel 3° trimestre 2006, è caratterizzato dalla positività dei segni sia nei valori dei dati congiunturali (che indicano le variazioni rispetto al trimestre precedente), che nei valori dei dati tendenziali (nelle variazioni, cioè, rispetto allo stesso trimestre dell'anno scorso).

Gli indicatori su base regionale dell'indagine congiunturale della Confindustria del Friuli Venezia Giulia danno cioè un quadro omogeneo di tendenza verso il miglioramento che conferma i segnali di ripresa riscontrati da alcuni trimestri a livello nazionale ed in regione da queste indagini.

La linea di tendenza della salute dell'industria regionale nel terzo trimestre del 2006 conferma, quindi, i segnali positivi della precedente indagine trimestrale che registrava già un inizio anno in timido recupero.

Due sono gli aspetti da sottolineare che emergono dal quadro generale dei dati rilevati: un miglioramento significativo rispetto allo stesso periodo dello scorso anno ed una ripresa particolarmente evidente delle esportazioni.

Entrando maggiormente nel dettaglio dei risultati dell'indagine, tutti i principali **indicatori tendenziali** (che confrontano il trimestre in esame con lo stesso trimestre del 2005) nel terzo trimestre 2006 segnano, come si è detto, buoni recuperi: **la produzione** risulta positiva ed in crescita con il valore di +6,6%. Le **vendite totali** sono anch'esse crescenti e positive (+19,4%), grazie soprattutto alle esportazioni (+25,3%), ed al mercato interno (+12,4%).

Per quanto riguarda il **profilo congiunturale** (rispetto, cioè, al trimestre precedente), tutti i principali indicatori mostrano segni positivi, in particolare: +1,9% la produzione, +2,6% le vendite Italia e +34,3% le vendite estero.

Anche l'andamento dell'**occupazione risulta** positivo: +1,3%.

Per quanto riguarda l'andamento degli **ulteriori indicatori**, è da rilevare la continuità positiva dei valori dei **nuovi ordini** (+6,5% nel congiunturale e +29,8% nel tendenziale).

I **principali settori** dell'industria regionale, la "Meccanica" ed il "Legno, mobili in legno" presentano entrambi situazioni positive, con alcune accentuazioni nelle esportazioni delle industrie meccaniche.

1.2. LE PREVISIONI PER IL IV TRIMESTRE 2006

Le previsioni degli imprenditori dell'industria sul quarto trimestre del 2006 sono orientate alla fiducia nel prossimo futuro con particolare ottimismo verso le possibilità di crescita del mercato estero (61,2% le previsioni di aumento, contro il 5,5% delle previsioni di diminuzione) e della produzione (50,1% contro il 3,6%).

2

OSSERVAZIONI METODOLOGICHE E DESCRIZIONE DEL CAMPIONE

2.1. OSSERVAZIONI METODOLOGICHE

L'indagine congiunturale del 3° trimestre 2006, effettuata dalla Confindustria Friuli Venezia Giulia su un campione significativo di imprese associate al sistema confederale è così strutturata:

- a) l'indagine congiunturale regionale, consuntivi e previsioni (dati e brevi osservazioni a margine);
- b) l'indagine congiunturale provinciale, consuntivi e previsioni (dati delle quattro province);
- c) la sintesi dei dati consuntivi degli ultimi tre anni.

La presente indagine è integrata da una breve analisi del campione di imprese che ne ha supportato lo svolgimento.

2.2. CARATTERISTICHE DEL CAMPIONE DI IMPRESE ANALIZZATO AI FINI DELL'INDAGINE

Il consolidamento del campione di aziende associate, per una rappresentatività di circa 26.700 addetti su base regionale, garantisce l'affidabilità dei risultati della rilevazione trimestrale, specie con riguardo alle considerazioni riferite all'intero ambito territoriale regionale.

Il **campione di imprese** industriali dispone esattamente di 26.698 addetti e rappresenta pressoché la totalità dei settori industriali manifatturieri presenti in regione e dei relativi rami, caratterizzandosi nei più rappresentati per circa 14.000 addetti nei cinque rami del settore delle "industrie meccaniche", per 4.000 nel settore "legno, mobili in legno", e per circa 1.900 nel settore degli "alimentari", 1.500 nella "lavorazione minerali non metalliferi" e 1.000 nella "carta, stampa, editoria".

Il campione di imprese complessivamente registra un fatturato di 8.043 milioni di Euro, per il 44,0% sul mercato nazionale e per il restante 56,0% sul mercato estero. L'incidenza del fatturato sui mercati esteri supera, quindi, quella sul

mercato nazionale. In ogni caso, la disaggregazione per settori evidenzia la differente incidenza del mercato estero che testimonia alcuni casi di rilevante "tasso di internazionalizzazione" del tessuto di imprese industriali regionali rappresentato nel campione. Tra questi si evidenziano in particolare i settori più rilevanti in termini di fatturato nei quali le vendite sul mercato estero sono vicine o superiori al 50% del totale:

a.	Industrie meccaniche	fatt. estero milioni di Euro	3.136	pari al	69,8%
a.1	Costruz./install.ne macchine	" " " "	2.686	"	76,8%
b.	Legno, mobili in legno	" " " "	434	"	47,9%

Il fatturato per addetto risulta mediamente di 300.000 Euro.

2.3. TABELLE DATI DESCRITTIVI DEL CAMPIONE DI IMPRESE IN ESAME: III TRIMESTRE 2006

TOTALE REGIONE

PROVINCIA DI GORIZIA

PROVINCIA DI PORDENONE

PROVINCIA DI TRIESTE

PROVINCIA DI UDINE

DATI DESCRITTIVI DEL CAMPIONE DI IMPRESE IN ESAME: III TRIMESTRE 2006

TOTALE REGIONE

SETTORI	FATTURATO (Milioni di Euro)						
	OCCUPATI	INTERNO		ESTERO		TOTALE FATTURATO	TOTALE PER ADDETTO
		(N.)	(Mil.di Euro)	% sul tot. fatturato	(Mil.di Euro)	% sul tot. fatturato	(Mil.di Euro)
Petrolio	nd	nd	nd	nd	nd	nd	nd
Prod.l.trasf. metalli	1.180	492,8	60,0	328,8	40,0	821,6	0,70
Estr.minerali non met.	69	16,7	100,0	0,0	0,0	16,7	0,24
Lav.minerali non met.	1.527	244,6	77,0	72,9	23,0	317,5	0,21
Ind. chimiche e affini	661	132,4	63,4	76,3	36,6	208,7	0,32
- industrie chimiche	661	132,4	63,4	76,3	36,6	208,7	0,32
- prod. fibre art. e sin.	nd	nd	nd	nd	nd	nd	nd
Industrie meccaniche	14.062	1354,0	30,2	3136,1	69,8	4490,1	0,32
- Costr. prodot. in met.	2.322	424,8	68,1	199,4	31,9	624,2	0,27
- Costr.instal.macchine	9.839	813,4	23,2	2685,7	76,8	3499,1	0,36
- Macchine per ufficio	347	13,5	36,5	23,5	63,5	37,0	0,11
- Mat.elettr.elettron.	1.522	95,3	29,6	226,5	70,4	321,8	0,21
- Strum. prec. med.chir.	32	7,0	87,5	1,0	12,5	8,0	0,25
Mezzi di trasporto	961	70,9	44,0	90,4	56,0	161,3	0,17
- Costruz.autoveicoli	899	62,1	42,0	85,7	58,0	147,8	0,16
- Altri mezzi trasp.	62	8,8	65,2	4,7	34,8	13,5	0,22
Alimentari	1.875	424,2	69,4	186,8	30,6	611,0	0,33
- Alimentari di base	1.106	188,2	66,9	93,3	33,1	281,5	0,25
- Bevande e altri alim.	769	236,0	71,6	93,5	28,4	329,5	0,43
Industrie tessili	549	52,0	88,3	6,9	11,7	58,9	0,11
Pelli e cuoio	270	39,0	100,0	0,0	0,0	39,0	0,14
Calz.abbigl.bianc.casa	155	12,0	92,3	0,0	0,0	13,0	0,08
Legno, mobili in legno	3.974	472,4	52,1	434,6	47,9	907,0	0,23
Carta,stampa,editoria	1.002	168,9	64,4	93,3	35,6	262,2	0,26
Gomma e plastica	413	63,0	46,3	73,0	53,7	136,0	0,33
Manifatturiere diverse	nd	nd	nd	nd	nd	nd	nd
T O T A L E	26.698	3542,9	44,0	4500,1	56,0	8043,0	0,30

DATI DESCRITTIVI DEL CAMPIONE DI IMPRESE IN ESAME: III TRIMESTRE 2006

PROVINCIA DI GORIZIA

SETTORI	FATTURATO (Milioni di Euro)						
	OCCUPATI	INTERNO		ESTERO		TOTALE FATTURATO	TOTALE PER ADDETTO
	(N.)	(Mil.di Euro)	% sul tot. fatturato	(Mil.di Euro)	% sul tot. fatturato	(Mil.di Euro)	(Mil.di Euro)
Petrolio	nd	nd	nd	nd	nd	nd	nd
Prod.l.trasf. metalli	84	23,8	93,0	1,8	7,0	25,6	0,30
Estr.minerali non met.	47	7,1	100,0	0,0	0,0	7,1	0,15
Lav.minerali non met.	26	3,5	100,0	0,0	0,0	3,5	0,13
Ind. chimiche e affini	29	14,0	100,0	0,0	0,0	14,0	0,48
- industrie chimiche	29	14,0	100,0	0,0	0,0	14,0	0,48
- prod. fibre art. e sin.	nd	nd	nd	nd	nd	nd	nd
Industrie meccaniche	672	74,3	69,4	32,7	30,6	107,0	0,16
- Costr. prodot. in met.	138	34,2	86,6	5,3	13,4	39,5	0,29
- Costr.instal.macchine	54	6,0	60,6	3,9	39,4	9,9	0,18
- Macchine per ufficio	347	13,5	36,5	23,5	63,5	37,0	0,11
- Mat.eletr.elettron.	133	20,6	100,0	0,0	0,0	20,6	0,15
- Strum. prec. med.chir.	nd	nd	nd	nd	nd	nd	nd
Mezzi di trasporto	75	7,1	65,7	3,7	34,3	10,8	0,14
- Costruz.autoveicoli	75	7,1	65,7	3,7	34,3	10,8	0,14
- Altri mezzi trasp.	nd	nd	nd	nd	nd	nd	nd
Alimentari	136	26,6	50,5	26,1	49,5	52,7	0,39
- Alimentari di base	55	14,0	42,4	19,0	57,6	33,0	0,60
- Bevande e altri alim.	81	12,6	64,0	7,1	36,0	19,7	0,24
Industrie tessili	118	18,4	99,5	0,1	0,5	18,5	0,16
Pelli e cuoio	nd	nd	nd	nd	nd	nd	nd
Calz.abbigl.bianc.casa	nd	nd	nd	nd	nd	nd	nd
Legno, mobili in legno	505	8,9	12,1	64,9	87,9	73,8	0,15
Carta,stampa,editoria	86	17,5	55,4	14,1	44,6	31,6	0,37
Gomma e plastica	233	40,2	43,9	51,3	56,1	91,5	0,39
Manifatturiere diverse	nd	nd	nd	nd	nd	nd	nd
TOTALE	2.011	241,4	55,4	194,7	44,6	436,1	0,22

DATI DESCRITTIVI DEL CAMPIONE DI IMPRESE IN ESAME: III TRIMESTRE 2006

PROVINCIA DI PORDENONE

SETTORI	FATTURATO (Milioni di Euro)						
	OCCUPATI	INTERNO		ESTERO		TOTALE FATTURATO	TOTALE PER ADDETTO
	(N.)	(Mil.di Euro)	% sul tot. fatturato	(Mil.di Euro)	% sul tot. fatturato	(Mil.di Euro)	(Mil.di Euro)
Petrolio	nd	nd	nd	nd	nd	nd	nd
Prod.l.trasf. metalli	nd	nd	nd	nd	nd	nd	nd
Estr.minerali non met.	22	9,6	100,0	0,0	0,0	9,6	0,44
Lav.minerali non met.	668	76,1	65,0	40,9	35,0	117,0	0,18
Ind. chimiche e affini	57	16,3	66,3	8,3	33,7	24,6	0,43
- industrie chimiche	57	16,3	66,3	8,3	33,7	24,6	0,43
- prod. fibre art. e sin.	nd	nd	nd	nd	nd	nd	nd
Industrie meccaniche	5.751	565,0	27,9	1456,8	72,1	2021,8	0,35
- Costr. prodot. in met.	952	109,9	42,6	148,1	57,4	258,0	0,27
- Costr.instal.macchine	4.757	451,4	25,7	1308,2	74,3	1759,6	0,37
- Macchine per ufficio	nd	nd	nd	nd	nd	nd	nd
- Mat.elettr.elettron.	42	3,7	88,1	0,5	11,9	4,2	0,10
- Strum. prec. med.chir.	nd	nd	nd	nd	nd	nd	nd
Mezzi di trasporto	nd	nd	nd	nd	nd	nd	nd
- Costruz.autoveicoli	nd	nd	nd	nd	nd	nd	nd
- Altri mezzi trasp.	nd	nd	nd	nd	nd	nd	nd
Alimentari	47	24,2	98,8	0,3	1,2	24,5	0,52
- Alimentari di base	47	24,2	98,8	0,3	1,2	24,5	0,52
- Bevande e altri alim.	nd	nd	nd	nd	nd	nd	nd
Industrie tessili	182	18,6	73,2	6,8	26,8	25,4	0,14
Pelli e cuoio	nd	nd	nd	nd	nd	nd	nd
Calz.abbigl.bianc.casa	nd	nd	nd	nd	nd	nd	nd
Legno, mobili in legno	1.014	115,5	59,8	77,7	40,2	193,2	0,19
Carta,stampa,editoria	245	35,4	47,5	39,2	52,5	74,6	0,30
Gomma e plastica	128	12,8	48,3	13,7	51,7	26,5	0,21
Manifatturiere diverse	nd	nd	nd	nd	nd	nd	nd
TOTALE	8.114	873,5	34,7	1643,7	65,3	2517,2	0,31

DATI DESCRITTIVI DEL CAMPIONE DI IMPRESE IN ESAME: III TRIMESTRE 2006

PROVINCIA DI TRIESTE

SETTORI	FATTURATO (Milioni di Euro)						
	OCCUPATI	INTERNO		ESTERO		TOTALE FATTURATO	TOTALE PER ADDETTO
		(N.)	(Mil.di Euro)	% sul tot. fatturato	(Mil.di Euro)	% sul tot. fatturato	(Mil.di Euro)
Petrolio	nd	nd	nd	nd	nd	nd	nd
Prod.l.trasf. metalli	nd	nd	nd	nd	nd	nd	nd
Estr.minerali non met.	nd	nd	nd	nd	nd	nd	nd
Lav.minerali non met.	67	9,0	100,0	0,0	0,0	9,0	0,13
Ind. chimiche e affini	60	2,3	20,0	9,2	80,0	11,5	0,19
- industrie chimiche	60	2,3	20,0	9,2	80,0	11,5	0,19
- prod. fibre art. e sin.	nd	nd	nd	nd	nd	nd	nd
Industrie meccaniche	2.673	324,7	53,9	277,6	46,1	602,3	0,23
- Costr. prodot. in met.	561	161,7	100,0	0,0	0,0	161,7	0,29
- Costr.instal.macchine	1.236	115,0	57,6	84,6	42,4	199,6	0,16
- Macchine per ufficio	nd	nd	nd	nd	nd	nd	nd
- Mat.eletr.eletron.	876	48,0	19,9	193,0	80,1	241,0	0,28
- Strum. prec. med.chir.	nd	nd	nd	nd	nd	nd	nd
Mezzi di trasporto	62	8,8	65,2	4,7	34,8	13,5	0,22
- Costruz.autoveicoli	nd	nd	nd	nd	nd	nd	nd
- Altri mezzi trasp.	62	8,8	65,2	4,7	34,8	13,5	0,22
Alimentari	715	225,4	60,8	145,4	39,2	370,8	0,52
- Alimentari di base	86	17,0	21,5	62,0	78,5	79,0	0,92
- Bevande e altri alim.	629	208,4	71,4	83,4	28,6	291,8	0,46
Industrie tessili	249	15,0	100,0	0,0	0,0	15,0	0,06
Pelli e cuoio	nd	nd	nd	nd	nd	nd	nd
Calz.abbigl.bianc.casa	nd	nd	nd	nd	nd	nd	nd
Legno, mobili in legno	nd	nd	nd	nd	nd	nd	nd
Carta, stampa, editoria	nd	nd	nd	nd	nd	nd	nd
Gomma e plastica	nd	nd	nd	nd	nd	nd	nd
Manifatturiere diverse	nd	nd	nd	nd	nd	nd	nd
TOTALE	3.826	585,2	57,3	436,9	42,7	1022,1	0,27

DATI DESCRITTIVI DEL CAMPIONE DI IMPRESE IN ESAME: III TRIMESTRE 2006

PROVINCIA DI UDINE

SETTORI	FATTURATO (Milioni di Euro)						
	OCCUPATI	INTERNO		ESTERO		TOTALE FATTURATO	TOTALE PER ADDETTO
		(N.)	(Mil.di Euro)	% sul tot. fatturato	(Mil.di Euro)	% sul tot. fatturato	(Mil.di Euro)
Petrolio	nd	nd	nd	nd	nd	nd	nd
Prod.l trasf. metalli	1.096	469,0	58,9	327,0	41,1	796,0	0,73
Estr.minerali non met.	nd	nd	nd	nd	nd	nd	nd
Lav.minerali non met.	766	156,0	83,0	32,0	17,0	188,0	0,25
Ind. chimiche e affini	515	99,8	62,9	58,8	37,1	158,6	0,31
- industrie chimiche	515	99,8	62,9	58,8	37,1	158,6	0,31
- prod. fibre art. e sin.	nd	nd	nd	nd	nd	nd	nd
Industrie meccaniche	4.966	390,0	22,2	1369,0	77,8	1759,0	0,35
- Costr. prodot. in met.	671	119,0	72,1	46,0	27,9	165,0	0,25
- Costr.instal.macchine	3.792	241,0	15,8	1289,0	84,2	1530,0	0,40
- Macchine per ufficio	nd	nd	nd	nd	nd	nd	nd
- Mat.elettr.elettron.	471	23,0	41,1	33,0	58,9	56,0	0,12
- Strum. prec. med.chir.	32	7,0	87,5	1,0	12,5	8,0	0,25
Mezzi di trasporto	824	55,0	40,1	82,0	59,9	137,0	0,17
- Costruz.autoveicoli	824	55,0	40,1	82,0	59,9	137,0	0,17
- Altri mezzi trasp.	nd	nd	nd	nd	nd	nd	nd
Alimentari	977	148,0	90,8	15,0	9,2	163,0	0,17
- Alimentari di base	918	133,0	91,7	12,0	8,3	145,0	0,16
- Bevande e altri alim.	59	15,0	83,3	3,0	16,7	18,0	0,31
Industrie tessili	nd	nd	nd	nd	nd	nd	nd
Pelli e cuoio	270	39,0	100,0	0,0	0,0	39,0	0,14
Calz.abbigl.bianc.casa	155	12,0	92,3	1,0	7,7	13,0	0,08
Legno, mobili in legno	2.455	348,0	54,4	292,0	45,6	640,0	0,26
Carta,stampa,editoria	671	116,0	74,4	40,0	25,6	156,0	0,23
Gomma e plastica	52	10,0	55,6	8,0	44,4	18,0	0,35
Manifatturiere diverse	nd	nd	nd	nd	nd	nd	nd
T O T A L E	12.747	1842,8	45,3	2224,8	54,7	4067,6	0,32

3

ALLEGATI STATISTICI

3.1. ANDAMENTO DEI CONSUNTIVI IV TRIMESTRE 2003 – III TRIMESTRE 2006
VARIAZIONI % CONGIUNTURALI E TENDENZIALI

VARIAZIONI % CONGIUNTURALI

VARIAZIONI % TENDENZIALI

ANDAMENTO DEI CONSUNTIVI IV TRIMESTRE 2003 - III TRIMESTRE 2006

VARIAZIONI % CONGIUNTURALI

PRODUZIONE

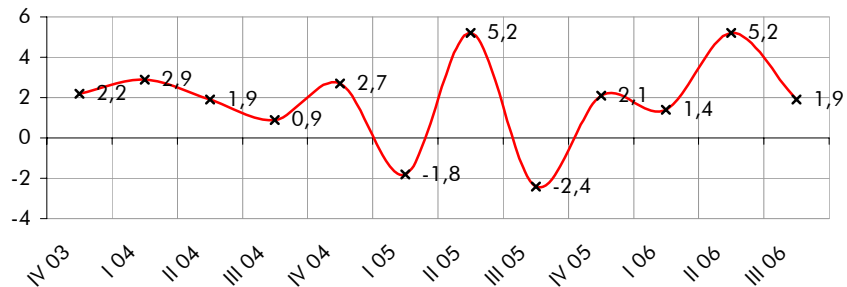

TOTALE VENDITE

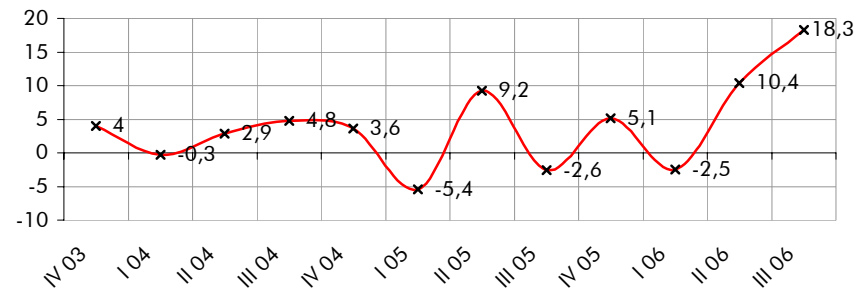

VENDITE ITALIA

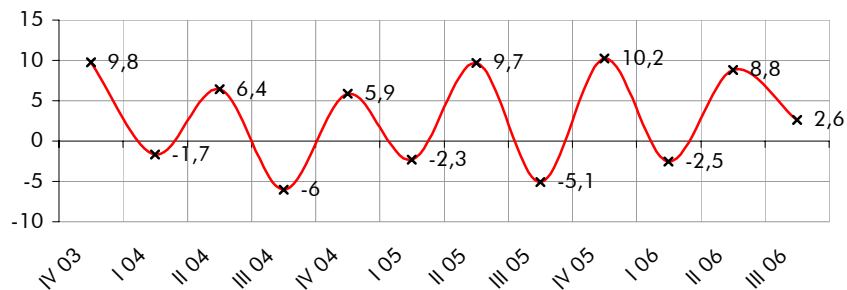

VENDITE ESTERO

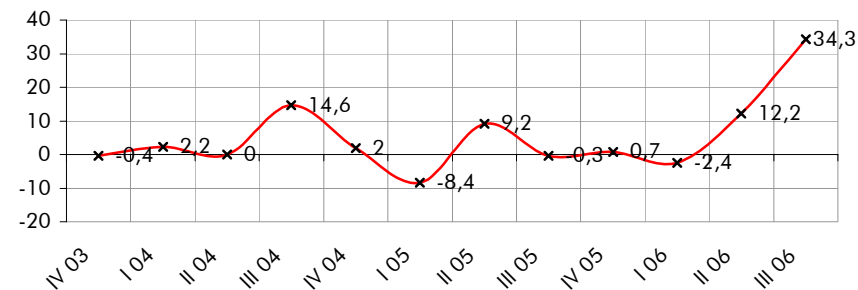

OCCUPAZIONE

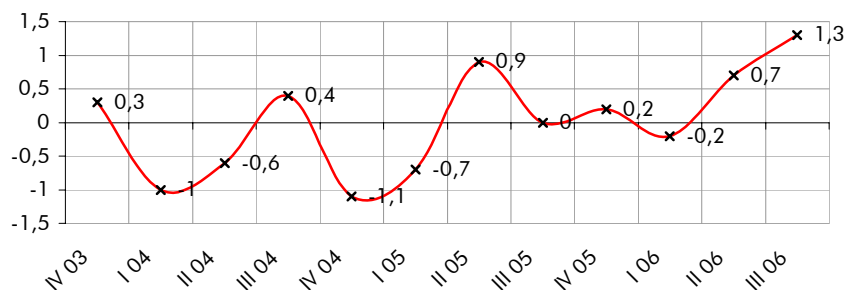

NUOVI ORDINI

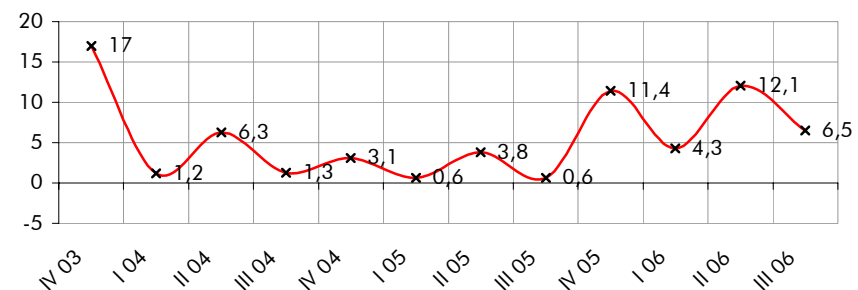

ANDAMENTO DEI CONSUNTIVI IV TRIMESTRE 2003 - III TRIMESTRE 2006

VARIAZIONI % TENDENZIALI

PRODUZIONE

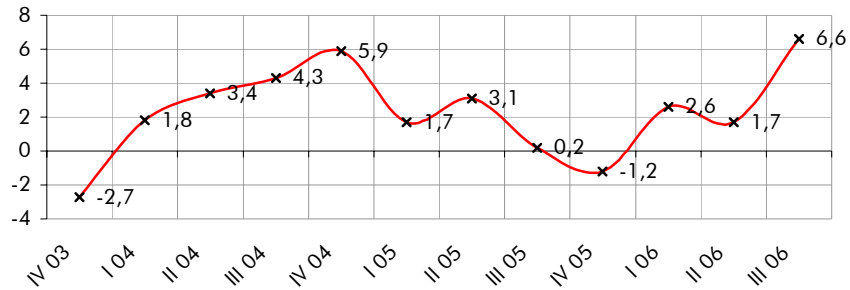

TOTALE VENDITE

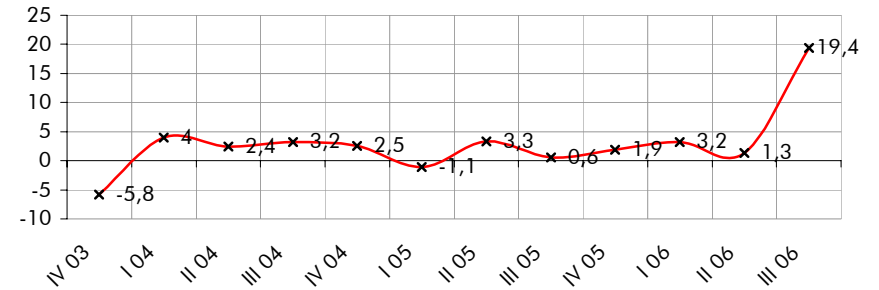

VENDITE ITALIA

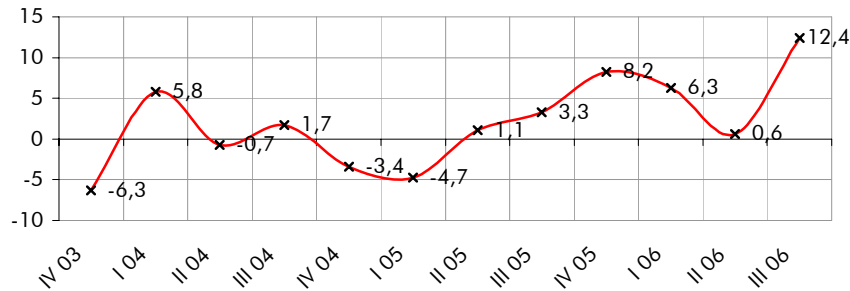

VENDITE ESTERO

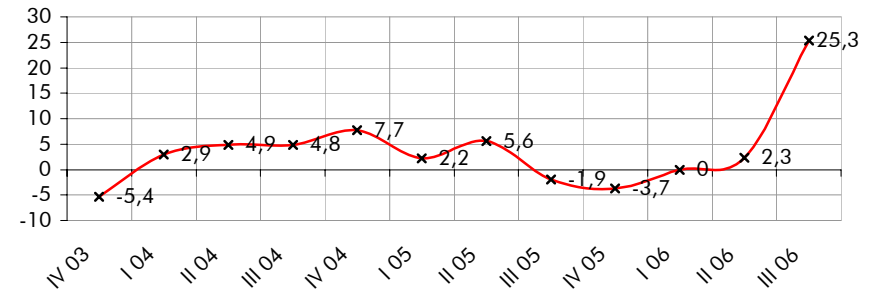

NUOVI ORDINI

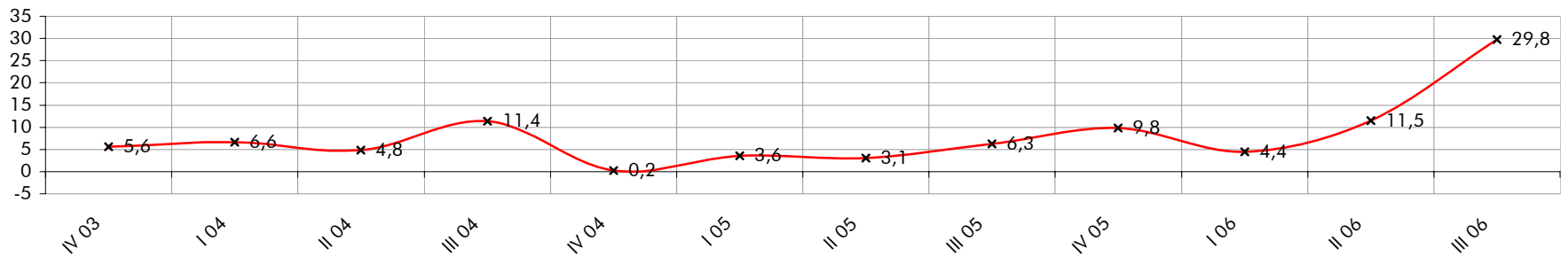

3.2. DATI CONSUNTIVI DEL III TRIMESTRE 2006
DATI REGIONALI E TOTALI PROVINCIALI

CONSUNTIVI III TRIMESTRE 2006 – TOTALE REGIONE (I)

CONSUNTIVI III TRIMESTRE 2006 – TOTALE REGIONE (II)

CONSUNTIVI III TRIMESTRE 2006 – QUADRO DI SINTESI

CONSUNTIVO III TRIMESTRE 2006 – PRODUZIONE

CONSUNTIVO III TRIMESTRE 2006 – VENDITE TOTALI

CONSUNTIVO III TRIMESTRE 2006 – VENDITE ITALIA

CONSUNTIVO III TRIMESTRE 2006 – VENDITE ESTERO

TOTALE REGIONE: ANDAMENTO DEI CONSUNTIVI – QUADRO DI SINTESI

CONSUNTIVI III TRIMESTRE 2006

TOTALE REGIONE

SETTORI	PRODUZIONE %		VENDITE %						NUOVI ORDINI %		PRODUZIONE ASSICURATA	OCCUPATI %
			TOTALE		ITALIA		ESTERO				n. giorni	
	(c)	(t)	(c)	(t)	(c)	(t)	(c)	(t)	(c)	(t)		(c)
Petrolio	nd	nd	nd	nd	nd	nd	nd	nd	nd	nd	nd	nd
Prod.l trasf. metalli	0,3	7,0	3,5	-2,8	3,6	6,6	3,4	-13,9	-14,9	5,3	43	2,20
Estr.minerali non met.	-5,7	0,0	-7,5	7,5	-7,5	7,5	nd	nd	-5,7	0,0	nd	0,00
Lav.minerali non met.	-1,6	0,0	-5,9	3,2	-4,4	5,4	-10,9	-4,2	-4,5	-4,1	85	2,30
Ind. chimiche e affini	12,2	7,4	7,8	11,2	4,5	7,3	14,1	18,5	-0,5	4,7	35	0,10
- industrie chimiche	12,2	7,4	7,8	11,2	4,5	7,3	14,1	18,5	-0,5	4,7	35	0,10
- prod. fibre art. e sin.	nd	nd	nd	nd	nd	nd	nd	nd	nd	nd	nd	nd
Industrie meccaniche	1,0	7,6	38,6	33,1	8,6	24,2	56,9	37,3	16,8	57,4	54	2,60
- Costr. prodot. in met.	3,3	8,2	-3,7	13,3	-8,6	2,6	7,5	35,8	-19,6	10,6	60	0,60
- Costr.instal.macchine	-0,2	4,8	56,8	38,9	20,8	38,6	72,6	39,2	33,2	72,2	45	2,80
- Macchine per ufficio	-15,0	-11,0	-9,0	-6,0	-11,0	-9,0	-8,0	-5,0	21,0	24,0	nd	0,00
- Mat.eletr.elettron.	12,6	39,0	-0,1	14,1	3,0	4,5	-1,5	20,5	-21,5	31,7	62	5,20
- Strum. prec. med.chir.	-14,0	0,0	-14,0	0,0	-14,0	0,0	-14,0	0,0	0,0	5,0	30	0,00
Mezzi di trasporto	-1,3	-5,4	-4,0	-1,5	-1,9	6,1	-5,7	-7,6	1,2	5,5	nd	-6,80
- Costruz.autoveicoli	-1,4	-8,0	-4,4	-2,6	-2,2	4,7	-6,0	-8,0	0,0	-0,7	nd	-7,60
- Altri mezzi trasp.	0,0	22,2	0,0	10,4	0,0	16,6	0,0	0,0	14,8	74,1	nd	4,80
Alimentari	12,8	11,5	-3,6	4,8	-6,2	3,6	1,5	7,6	12,3	6,9	47	1,00
- Alimentari di base	1,6	1,6	2,0	2,9	-0,2	3,4	6,5	1,8	7,5	8,9	40	0,40
- Bevande e altri alim.	22,3	20,1	-8,4	6,5	-11,0	3,8	-3,5	13,4	16,5	5,0	53	1,90
Industrie tessili	-12,4	-7,4	-14,8	-10,4	-16,5	-11,4	-2,2	-2,8	-16,4	15,5	22	-5,70
Pelli e cuoio	5,0	-3,0	5,0	-2,0	5,0	-2,0	nd	nd	3,0	-5,0	45	-4,00
Calz.abbigl.bianc.casa	25,0	3,0	23,0	3,0	25,0	3,0	0,0	0,0	25,0	3,0	30	6,00
Legno, mobili in legno	2,7	5,0	2,3	3,1	4,5	7,4	-0,1	-1,4	-3,3	8,3	33	0,30
Carta, stampa, editoria	-4,6	3,3	-5,8	3,3	-8,6	5,3	-0,2	-0,7	0,7	2,6	35	0,00
Gomma e plastica	-2,6	4,8	-3,8	2,6	-7,6	-0,5	-0,5	5,3	1,1	6,9	27	-0,80
Manifatturiere diverse	nd	nd	nd	nd	nd	nd	nd	nd	nd	nd	nd	nd
TOTALE	1,9	6,6	18,3	19,4	2,6	12,4	34,3	25,3	6,5	29,8	46	1,30

(c) = variazione congiunturale

(t) = variazione tendenziale

CONSUNTIVI III TRIMESTRE 2006

TOTALE REGIONE

SETTORI	PREZZI DEI MATERIALI %		PREZZI DEI PROD. FINITI %		SCORTE PRODOTTI FINITI (% risposte)				UTILIZZAZIONE IMPIANTI
	(c)	(t)	(c)	(t)	(E)	(A)	(S)	(N)	(%)
	Petrolio	nd	nd	nd	nd	nd	nd	nd	nd
Prod.I trasf. metalli	17,7	4,8	5,3	6,1	0	97	3	0	91,4
Estr.minerali non met.	0,0	15,0	0,0	1,7	0	0	0	100	61,5
Lav.minerali non met.	0,5	3,3	-0,7	2,4	1	97	2	0	82,3
Ind. chimiche e affini	2,3	10,1	-0,5	5,8	1	96	3	0	80,6
- industrie chimiche	2,3	10,1	-0,5	5,8	1	96	3	0	80,6
- prod. fibre art. e sin.	nd	nd	nd	nd	nd	nd	nd	nd	nd
Industrie meccaniche	0,6	3,8	0,9	3,5	3	86	9	3	84,0
- Costr. prodot. in met.	-4,0	3,5	2,4	6,2	4	80	0	16	76,1
- Costr.instal.macchine	1,8	5,4	0,9	3,9	2	87	10	1	86,1
- Macchine per ufficio	28,0	4,5	0,0	-2,8	0	100	0	0	75,0
- Mat.eletr.elettron.	-2,1	-6,4	-1,3	-3,1	11	80	9	0	76,4
- Strum. prec. med.chir.	0,0	0,0	0,0	0,0	0	0	0	100	80,0
Mezzi di trasporto	0,3	3,0	0,0	-2,1	0	100	0	0	85,8
- Costruz.autoveicoli	0,0	1,6	0,0	-2,3	0	100	0	0	85,7
- Altri mezzi trasp.	3,7	18,5	0,0	0,0	0	100	0	0	87,0
Alimentari	-3,0	3,5	0,6	1,1	0	81	17	2	76,7
- Alimentari di base	4,7	5,9	1,1	1,6	0	95	0	5	77,9
- Bevande e altri alim.	-9,6	1,5	0,0	0,4	0	68	32	0	75,7
Industrie tessili	1,1	1,1	0,3	0,7	0	61	13	25	76,1
Pelli e cuoio	0,0	0,0	0,0	0,0	0	100	0	0	75,0
Calz.abbigl.bianc.casa	5,0	10,0	0,0	3,0	0	0	100	0	85,0
Legno, mobili in legno	2,1	4,0	1,5	3,8	1	84	0	15	81,0
Carta, stampa, editoria	-0,9	4,4	1,9	4,5	40	59	1	0	92,8
Gomma e plastica	4,2	7,7	5,0	5,3	3	83	14	0	84,4
Manifatturiere diverse	nd	nd	nd	nd	nd	nd	nd	nd	nd
T O T A L E	2,6	4,2	1,5	3,6	3	86	7	4	83,9

(c) = variazione congiunturale

(E) = esuberanti

(S) = scarse

(t) = variazione tendenziale

(A) = adeguate

(N) = non si tengono

CONSUNTIVI III TRIMESTRE 2006

QUADRO DI SINTESI

	GORIZIA	PORDENONE	TRIESTE	UDINE	TOT.REGIONE
PRODUZIONE					
var. % congiunturale	1,5	-1,1	12,6	1,0	1,9
var. % tendenziale	8,1	0,9	26,2	5,0	6,6
VENDITE TOTALE					
var. % congiunturale	-0,5	46,1	7,4	0,4	18,3
var. % tendenziale	6,4	43,5	29,0	3,4	19,4
VENDITE ITALIA					
var. % congiunturale	-8,5	12,9	-4,4	1,2	2,6
var. % tendenziale	5,9	26,0	15,8	5,8	12,4
VENDITE ESTERO					
var. % congiunturale	8,7	63,2	26,4	-0,7	34,3
var. % tendenziale	6,8	53,2	47,5	1,9	25,3
NUOVI ORDINI					
var. % congiunturale	2,7	-9,6	52,1	0,2	6,5
var. % tendenziale	20,5	7,3	197,2	9,4	29,8
PREZZI DEI MATERIALI					
var. % congiunturale	4,6	2,1	-5,9	4,7	2,6
var. % tendenziale	4,6	6,4	-0,6	4,6	4,2
PRODOTTI FINITI					
var. % congiunturale	2,8	-0,1	1,1	1,9	1,5
var. % tendenziale	3,9	2,1	3,4	4,1	3,6
SCORTE PRODOTTI FINITI (% risposte)					
esuberanti	5	0	0	5	3
adeguate	88	91	69	87	86
scarse	6	7	30	2	7
non si tengono	2	2	2	6	4
UTILIZZO IMPIANTI					
grado utilizzazione	78,8	85,6	75,0	85,5	83,9
PRODUZIONE ASSICURATA					
giorni di produz.	58	54	59	41	46
OCCUPAZIONE					
num. fine periodo (*)	2011	8114	3826	12747	26698
variaz. congiunt.	0,5	2,5	3,6	0,0	1,3

(*) il numero è indicativo della consistenza del campione

CONSUNTIVO III TRIMESTRE 2006 - PRODUZIONE

	variazione % congiunturale	variazione % tendenziale
GORIZIA	1,5	8,1
PORDENONE	-1,1	0,9
TRIESTE	12,6	26,2
UDINE	1,0	5
TOT.REGIONE	1,9	6,6

■ - var. congiunturale □ - var. tendenziale

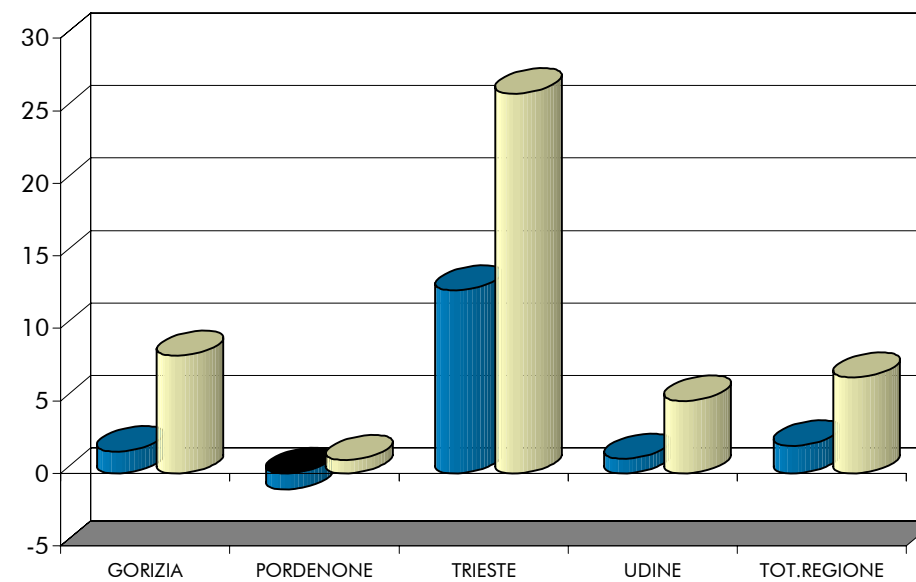

CONSUNTIVO III TRIMESTRE 2006 - VENDITE TOTALI

	variazione % congiunturale	variazione % tendenziale
GORIZIA	-0,5	6,4
PORDENONE	46,1	43,5
TRIESTE	7,4	29,0
UDINE	0,4	3,4
TOT.REGIONE	18,3	19,4

■ - var. congiunturale ■ - var. tendenziale

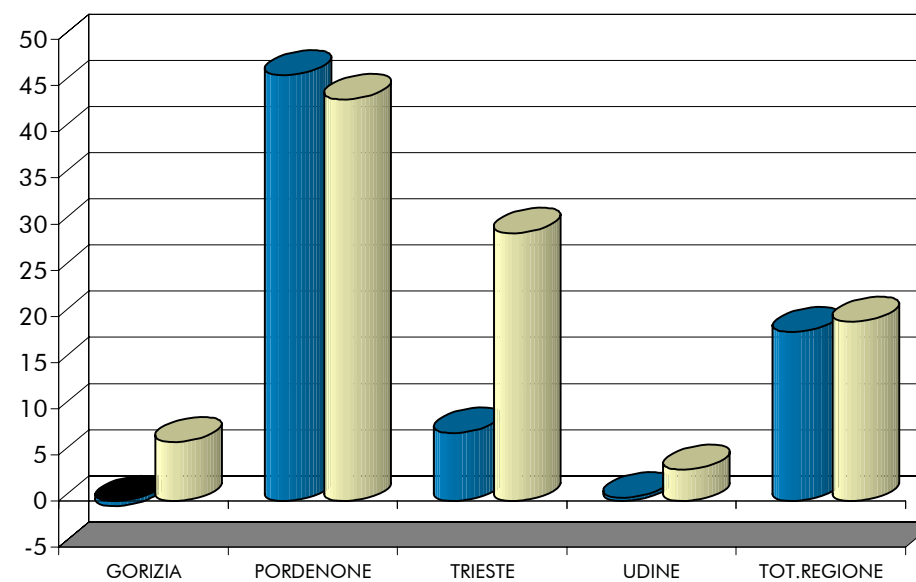

CONSUNTIVO III TRIMESTRE 2006 - VENDITE ITALIA

	variazione % congiunturale	variazione % tendenziale
GORIZIA	-8,5	5,9
PORDENONE	12,9	26,0
TRIESTE	-4,4	15,8
UDINE	1,2	5,8
TOT.REGIONE	2,6	12,4

■ - var. congiunturale ■ - var. tendenziale

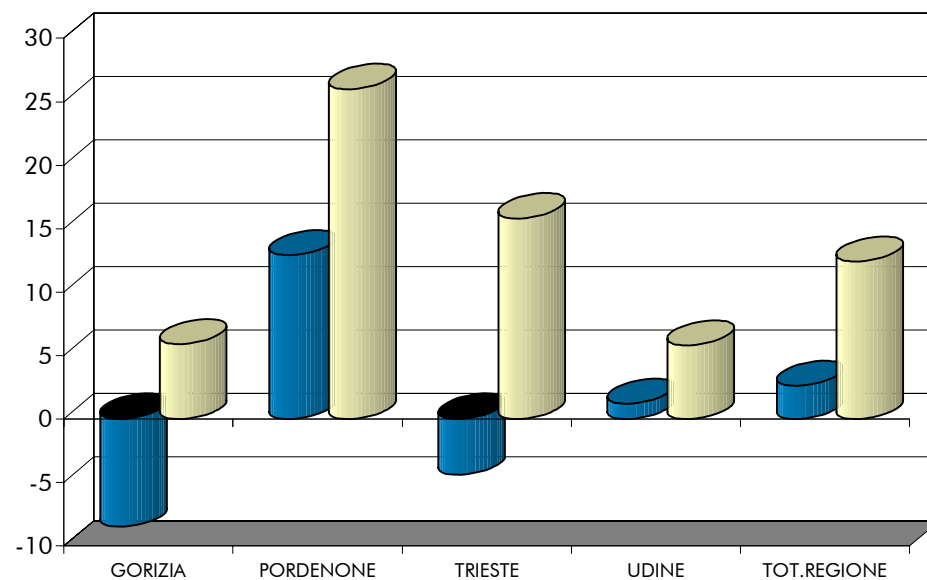

CONSUNTIVO III TRIMESTRE 2006 - VENDITE ESTERO

	variazione % congiunturale	variazione % tendenziale
GORIZIA	8,7	6,8
PORDENONE	63,2	53,2
TRIESTE	26,4	47,5
UDINE	-0,7	1,9
TOT.REGIONE	34,3	25,3

■ - var. congiunturale ■ - var. tendenziale

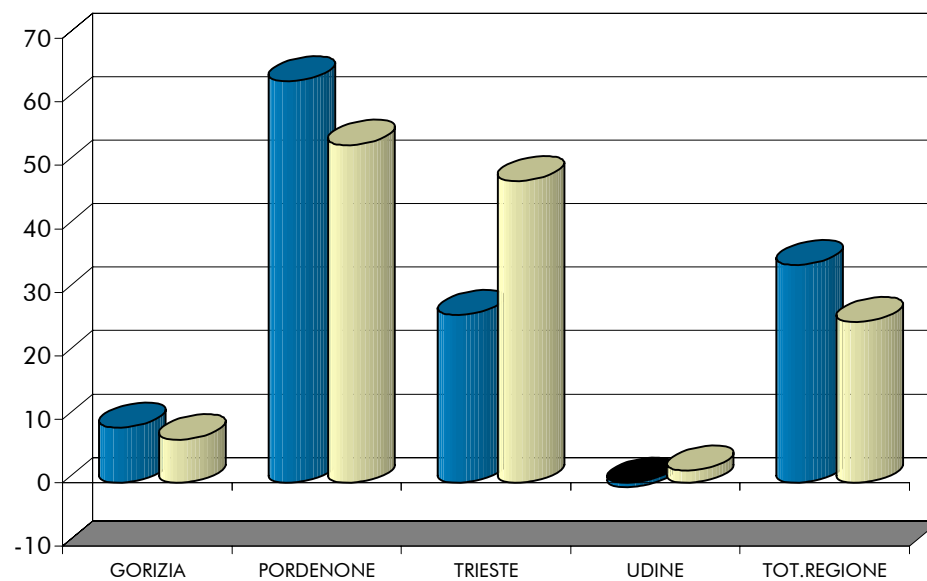

TOTALE REGIONE: ANDAMENTO DEI CONSUNTIVI - QUADRO DI SINTESI

	IV trimestre 2005	I trimestre 2006	II trimestre 2006	III trimestre 2006
PRODUZIONE				
- var. % congiunturale	2,1	1,4	5,2	1,9
- var. % tendenziale	-1,2	2,6	1,7	6,6
VENDITE TOTALE				
- var. % congiunturale	5,1	-2,5	10,4	18,3
- var. % tendenziale	1,9	3,2	1,3	19,4
VENDITE ITALIA				
- var. % congiunturale	10,2	-2,5	8,8	2,6
- var. % tendenziale	8,2	6,3	0,6	12,4
VENDITE ESTERO				
- var. % congiunturale	0,7	-2,4	12,2	34,3
- var. % tendenziale	-3,7	0,0	2,3	25,3
NUOVI ORDINI				
- var. % congiunturale	11,4	4,3	12,1	6,5
- var. % tendenziale	9,8	4,4	11,5	29,8
SCORTE (% risposte)				
- esuberanti	18	22	19	3
- adeguate	74	71	70	86
- scarse	4	5	5	7
- non si tengono	4	1	6	4
UTILIZZO IMPIANTI				
- grado utilizzazione	83,5	83,3	82,1	83,9
OCCUPAZIONE				
- variaz. congiunt.	0,2	-0,2	0,7	1,3

3.3. DATI DI PREVISIONE PER IL IV TRIMESTRE 2006
DATI REGIONALI E TOTALI PROVINCIALI

PREVISIONI IV TRIMESTRE 2006 – TOTALE REGIONE

PREVISIONI IV TRIMESTRE 2006 – SITUAZIONE PER PROVINCIA

TOTALE REGIONE: ANDAMENTO DELLE PREVISIONI – QUADRO DI SINTESI

PREVISIONI IV TRIMESTRE 2006 (% RISPOSTE)

TOTALE REGIONE

SETTORI	PRODUZIONE			DOMANDA INTERNA			DOMANDA ESTERA			OCCUPAZIONE		
	+	=	-	+	=	-	+	=	-	+	=	-
Petrolio	nd	nd	nd	nd	nd	nd	nd	nd	nd	nd	nd	nd
Prod.I trasf. metalli	74	26	0	0	96	4	74	1	26	69	31	0
Estr.minerali non met.	0	100	0	0	58	43	nd	nd	nd	0	100	0
Lav.minerali non met.	17	79	4	13	78	9	4	70	26	31	66	4
Ind. chimiche e affini	12	88	0	8	91	1	23	68	9	15	85	0
- industrie chimiche	12	88	0	8	91	1	23	68	9	15	85	0
- prod.fibre art. e sin.	nd	nd	nd	nd	nd	nd	nd	nd	nd	nd	nd	nd
Industrie meccaniche	69	27	4	21	71	8	82	16	2	12	82	5
- Costr. prodot. in met.	42	56	2	26	70	4	50	50	0	10	85	6
- Costr.instal macchine	75	21	4	10	79	10	84	13	3	7	89	4
- Macchine per ufficio	100	0	0	100	0	0	100	0	0	0	100	0
- Mat.elettr.elettron.	77	19	5	56	32	13	86	12	1	57	30	14
- Strum. prec. med.chir.	0	100	0	0	100	0	100	0	0	0	100	0
Mezzi di trasporto	7	91	2	0	98	2	7	91	2	0	85	15
- Costruz.autoveicoli	7	93	0	0	100	0	4	96	0	0	84	16
- Altri mezzi trasp.	0	74	26	0	83	17	57	0	43	0	100	0
Alimentari	8	93	0	6	82	12	4	93	3	1	82	17
- Alimentari di base	12	88	0	9	72	19	0	95	5	0	74	26
- Bevande e altri alim.	2	98	0	3	94	4	9	91	0	2	92	6
Industrie tessili	0	73	27	14	73	14	0	86	15	0	73	27
Pelli e cuoio	0	0	100	0	0	100	nd	nd	nd	0	0	100
Calz.abbigl.bianc.casa	0	0	100	0	0	100	0	100	0	0	0	100
Legno, mobili in legno	31	69	0	25	72	3	16	81	3	5	91	5
Carta, stampa, editoria	2	88	9	23	69	8	1	85	14	0	91	9
Gomma e plastica	62	28	10	0	100	0	54	46	0	0	91	9
Manifatturiere diverse	nd	nd	nd	nd	nd	nd	nd	nd	nd	nd	nd	nd
T O T A L E	50	46	4	15	77	8	61	33	6	17	76	7

PREVISIONI IV TRIMESTRE 2006 (% RISPOSTE)

Situazione per provincia

	GORIZIA	PORDENONE	TRIESTE	UDINE	TOTALE
PRODUZIONE					
- aumento	39,1	38,8	26,6	60,1	50,1
- stabile	55,5	52,6	73,0	37,3	46,3
- diminuzione	5,3	8,5	0,4	2,6	3,6
DOMANDA INTERNA					
- aumento	17,3	40,3	13,3	5,5	14,5
- stabile	64,9	47,5	86,3	86,6	77,2
- diminuzione	17,9	12,2	0,3	7,9	8,3
DOMANDA ESTERA					
- aumento	40,2	50,3	48,4	68,7	61,2
- stabile	53,1	42,9	51,1	25,4	33,3
- diminuzione	6,7	6,8	0,5	6,0	5,5
OCCUPAZIONE					
- aumento	0,0	16,6	19,8	18,4	17,0
- stabile	91,9	75,0	79,8	74,5	76,4
- diminuzione	8,1	8,4	0,4	7,2	6,5

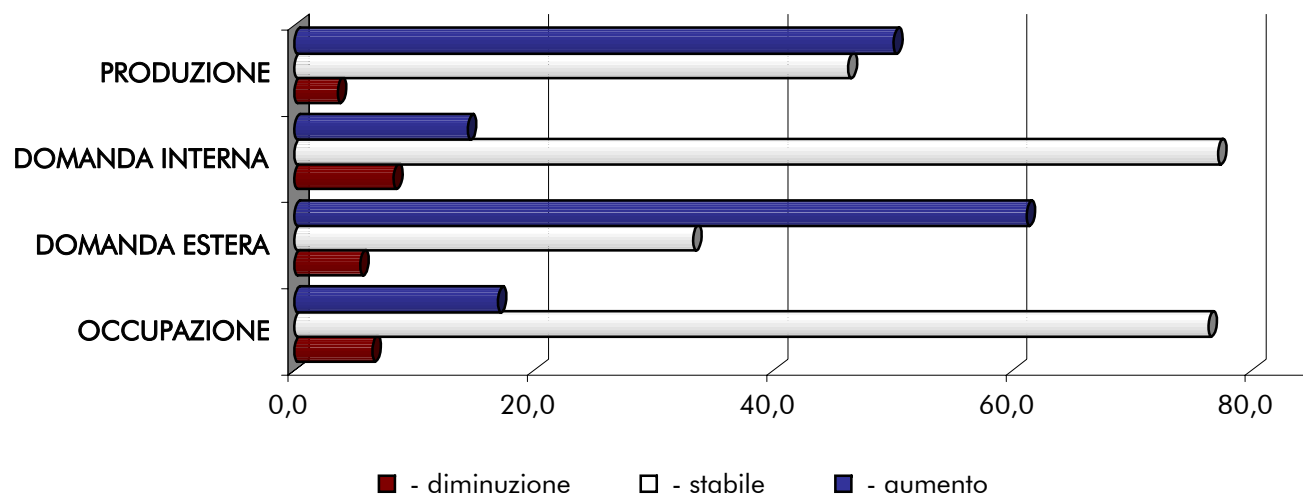

TOTALE REGIONE: ANDAMENTO DELLE PREVISIONI - QUADRO DI SINTESI (% RISPOSTE)

	VARIABILI	I TRIM. 2006	II TRIM. 2006	III TRIM. 2006	IV TRIM. 2006
PRODUZIONE	- aumento	25,8	32,2	39,0	50,1
	- stabile	61,2	60,7	50,3	46,3
	- diminuzione	13,0	7,2	10,7	3,6
DOMANDA INTERNA	- aumento	17,5	33,1	29,3	14,5
	- stabile	72,9	57,4	53,1	77,2
	- diminuzione	9,6	9,5	17,5	8,3
DOMANDA ESTERA	- aumento	34,1	34,3	32,0	61,2
	- stabile	60,5	60,8	63,2	33,3
	- diminuzione	5,4	4,8	4,8	5,5
OCCUPAZIONE	- aumento	10,1	15,1	13,3	17,0
	- stabile	80,2	77,4	79,4	76,4
	- diminuzione	9,7	7,5	7,3	6,5

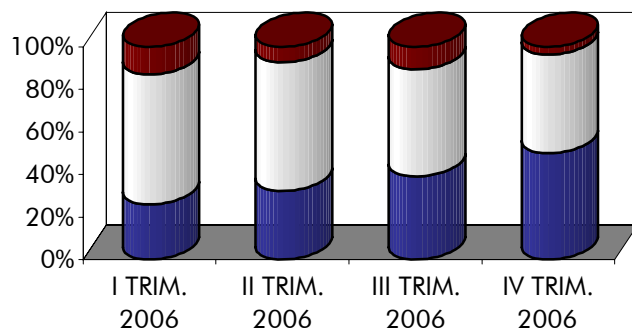

DOMANDA ESTERA

PRODUZIONE

- - diminuzione
- - stabile
- - aumento

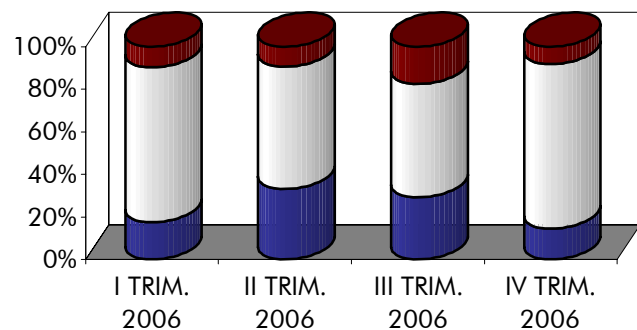
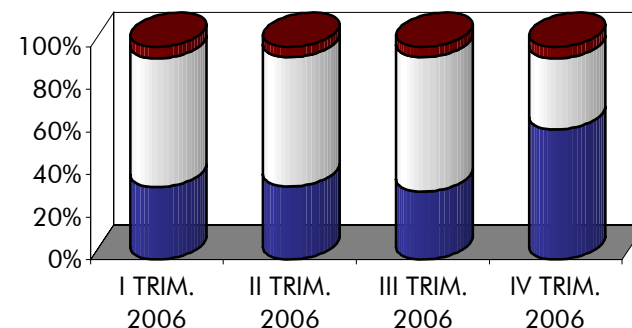

OCCUPAZIONE

DOMANDA INTERNA

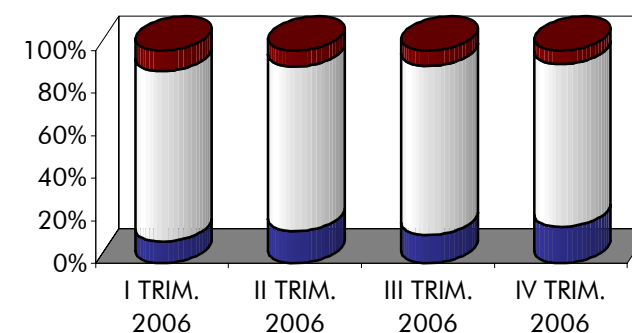

3.4. ALLEGATI STATISTICI PROVINCIALI
TABELLE PROVINCIALI PER SETTORE - DATI CONSUNTIVI E DI PREVISIONE

CONSUNTIVI III TRIMESTRE 2006 – PROVINCIA DI GORIZIA (I)

CONSUNTIVI III TRIMESTRE 2006 – PROVINCIA DI GORIZIA (II)

CONSUNTIVI III TRIMESTRE 2006 – PROVINCIA DI PORDENONE (I)

CONSUNTIVI III TRIMESTRE 2006 – PROVINCIA DI PORDENONE (II)

CONSUNTIVI III TRIMESTRE 2006 – PROVINCIA DI TRIESTE (I)

CONSUNTIVI III TRIMESTRE 2006 – PROVINCIA DI TRIESTE (II)

CONSUNTIVI III TRIMESTRE 2006 – PROVINCIA DI UDINE (I)

CONSUNTIVI III TRIMESTRE 2006 – PROVINCIA DI UDINE (II)

PREVISIONI IV TRIMESTRE 2006 – PROVINCIA DI GORIZIA

PREVISIONI IV TRIMESTRE 2006 – PROVINCIA DI PORDENONE

PREVISIONI IV TRIMESTRE 2006 – PROVINCIA DI TRIESTE

PREVISIONI IV TRIMESTRE 2006 – PROVINCIA DI UDINE

SETTORI	PRODUZIONE		VENDITE %						NUOVI ORDINI		PRODUZIONE	OCCUPATI
	%		TOTALE		ITALIA		ESTERO		%		ASSICURATA	%
	(c)	(t)	(c)	(t)	(c)	(t)	(c)	(t)	(c)	(t)	n. giorni	(c)
Petrolio	nd	nd	nd	nd	nd	nd	nd	nd	nd	nd	nd	nd
Prod.l trasf. metalli	-26,0	13,3	-24,8	9,0	-24,4	10,5	-44,0	-21,0	-21,6	7,1	120	0,00
Estr.minerali non met.	0,0	0,0	0,0	15,0	0,0	15,0	nd	nd	0,0	0,0	nd	0,00
Lav.minerali non met.	1,0	5,1	1,0	5,1	1,0	5,1	nd	nd	0,0	0,0	nd	0,00
Ind. chimiche e affini	4,0	30,0	4,0	30,0	4,0	30,0	nd	nd	4,0	30,0	nd	0,00
- industrie chimiche	4,0	30,0	4,0	30,0	4,0	30,0	nd	nd	4,0	30,0	nd	0,00
- prod. fibre art. e sin.	nd	nd	nd	nd	nd	nd	nd	nd	nd	nd	nd	nd
Industrie meccaniche	-2,5	18,0	-4,3	9,9	-3,8	13,4	-5,9	-0,6	7,1	23,3	97	-0,10
- Costr. prodot. in met.	11,5	36,4	0,2	9,9	0,4	7,6	-1,7	10,4	-1,9	15,4	73	-0,40
- Costr.instal.macchine	3,9	10,0	6,2	2,5	9,3	-10,0	1,4	11,2	6,2	6,5	nd	0,00
- Macchine per ufficio	-15,0	-11,0	-9,0	-6,0	-11,0	-9,0	-8,0	-5,0	21,0	24,0	nd	0,00
- Mat.eletr.elettron.	-9,8	40,5	-9,8	40,4	-9,8	40,4	nd	nd	0,0	40,5	120	0,00
- Strum. prec. med.chir.	nd	nd	nd	nd	nd	nd	nd	nd	nd	nd	nd	nd
Mezzi di trasporto	10,5	-4,3	-74,0	2,0	-94,1	-11,4	-37,7	24,9	0,0	-10,0	nd	-1,30
- Costruz.autoveicoli	10,5	-4,3	-74,0	2,0	-94,1	-11,4	-37,7	24,9	0,0	-10,0	nd	-1,30
- Altri mezzi trasp.	nd	nd	nd	nd	nd	nd	nd	nd	nd	nd	nd	nd
Alimentari	3,5	1,5	10,0	7,4	2,4	7,6	17,0	6,1	31,9	16,1	56	0,70
- Alimentari di base	0,0	0,0	13,5	11,5	5,0	20,0	20,0	5,0	50,0	30,0	60	1,80
- Bevande e altri alim.	9,5	4,1	4,2	0,6	-0,4	-6,2	9,2	9,2	0,0	-8,6	40	0,00
Industrie tessili	-12,9	-6,4	-27,6	-21,1	-27,7	-21,3	0,0	0,0	-30,3	-12,9	15	0,00
Pelli e cuoio	nd	nd	nd	nd	nd	nd	nd	nd	nd	nd	nd	nd
Calz.abbigl.bianc.casa	nd	nd	nd	nd	nd	nd	nd	nd	nd	nd	nd	nd
Legno, mobili in legno	21,0	13,0	21,0	13,0	2,0	8,0	23,0	15,0	-5,0	60,0	60	2,00
Carta, stampa, editoria	-2,1	-12,9	2,2	-14,1	1,1	-23,1	2,3	-3,0	-3,7	0,0	16	-1,00
Gomma e plastica	-0,4	5,0	-0,4	5,0	-4,2	6,5	2,7	4,0	3,4	8,5	20	0,70
Manifatturiere diverse	nd	nd	nd	nd	nd	nd	nd	nd	nd	nd	nd	nd
TOTALE	1,5	8,1	-0,5	6,4	-8,5	5,9	8,7	6,8	2,7	20,5	58	0,50

(c) = variazione congiunturale

(t) = variazione tendenziale

CONSUNTIVI III TRIMESTRE 2006

PROVINCIA DI GORIZIA

SETTORI	PREZZI DEI MATERIALI %		PREZZI DEI PROD. FINITI %		SCORTE PRODOTTI FINITI (% risposte)				UTILIZZAZIONE IMPIANTI
	(c)	(t)	(c)	(t)	(E)	(A)	(S)	(N)	(%)
Petrolio	nd	nd	nd	nd	nd	nd	nd	nd	nd
Prod.I trasf. metalli	-2,5	1,0	5,6	8,2	0	14	86	0	81,4
Estr.minerali non met.	0,0	15,0	0,0	0,0	0	0	0	100	50,0
Lav.minerali non met.	0,0	0,8	0,0	0,5	0	100	0	0	nd
Ind. chimiche e affini	20,0	25,0	15,0	25,0	0	100	0	0	90,0
- industrie chimiche	20,0	25,0	15,0	25,0	0	100	0	0	90,0
- prod. fibre art. e sin.	nd	nd	nd	nd	nd	nd	nd	nd	nd
Industrie meccaniche	10,0	5,5	0,3	0,3	20	77	3	0	77,5
- Costr. prodot. in met.	0,5	1,7	0,2	3,0	0	100	0	0	72,8
- Costr.instal.macchine	0,9	52,5	2,4	5,0	0	70	30	0	87,1
- Macchine per ufficio	28,0	4,5	0,0	-2,8	0	100	0	0	75,0
- Mat.eletr.elettron.	0,0	0,0	0,0	0,0	99	1	0	0	85,2
- Strum. prec. med.chir.	nd	nd	nd	nd	nd	nd	nd	nd	nd
Mezzi di trasporto	0,0	1,0	0,0	0,0	0	100	0	0	60,0
- Costruz.autoveicoli	0,0	1,0	0,0	0,0	0	100	0	0	60,0
- Altri mezzi trasp.	nd	nd	nd	nd	nd	nd	nd	nd	nd
Alimentari	3,1	5,2	3,1	5,7	0	98	2	0	68,3
- Alimentari di base	5,0	7,0	5,0	7,0	0	100	0	0	65,0
- Bevande e altri alim.	0,0	2,1	0,0	2,5	0	95	5	0	73,7
Industrie tessili	0,0	0,0	0,0	0,0	0	100	0	0	83,8
Pelli e cuoio	nd	nd	nd	nd	nd	nd	nd	nd	nd
Calz.abbigl.bianc.casa	nd	nd	nd	nd	nd	nd	nd	nd	nd
Legno, mobili in legno	2,0	-1,0	0,0	0,0	0	100	0	0	80,0
Carta, stampa, editoria	2,2	0,0	0,0	0,0	0	100	0	0	76,1
Gomma e plastica	3,8	8,2	7,4	8,5	0	100	0	0	87,4
Manifatturiere diverse	nd	nd	nd	nd	nd	nd	nd	nd	nd
T O T A L E	4,6	4,6	2,8	3,9	5	88	6	2	78,8

(c) = variazione congiunturale

(t) = variazione tendenziale

(E) = esuberanti

(S) = scarse

(A) = adeguate

(N) = non si tengono

SETTORI	PRODUZIONE %		VENDITE %						NUOVI ORDINI %		PRODUZIONE ASSICURATA	OCCUPATI %
	(c)	(t)	TOTALE		ITALIA		ESTERO		(c)	(t)	n. giorni	(c)
			(c)	(t)	(c)	(t)	(c)	(t)				
Petrolio	nd	nd	nd	nd	nd	nd	nd	nd	nd	nd	nd	nd
Prod.l trasf. metalli	nd	nd	nd	nd	nd	nd	nd	nd	nd	nd	nd	nd
Estr.minerali non met.	-10,0	0,0	-13,0	2,0	-13,0	2,0	nd	nd	-10,0	0,0	nd	0,00
Lav.minerali non met.	-1,3	0,1	-1,9	-2,4	5,9	4,1	-16,0	-14,5	-12,2	-11,4	90	1,90
Ind. chimiche e affini	nd	nd	-6,0	20,0	-6,0	28,0	-6,0	5,0	-4,0	6,0	nd	0,00
- industrie chimiche	nd	nd	-6,0	20,0	-6,0	28,0	-6,0	5,0	-4,0	6,0	nd	0,00
- prod. fibre art. e sin.	nd	nd	nd	nd	nd	nd	nd	nd	nd	nd	nd	nd
Industrie meccaniche	-1,0	0,2	58,3	53,2	21,1	37,2	72,1	59,9	-12,6	12,3	56	3,80
- Costr. prodot. in met.	1,1	7,4	-0,3	30,5	-14,3	7,8	11,0	47,4	-18,4	11,9	87	2,90
- Costr.instal.macchine	-1,3	-0,8	67,0	56,6	29,9	44,6	79,0	61,4	-9,1	12,7	45	4,00
- Macchine per ufficio	nd	nd	nd	nd	nd	nd	nd	nd	nd	nd	nd	nd
- Mat.eletr.elettron.	0,0	0,0	2,0	4,0	2,0	4,0	1,0	2,0	3,0	4,0	60	0,00
- Strum. prec. med.chir.	nd	nd	nd	nd	nd	nd	nd	nd	nd	nd	nd	nd
Mezzi di trasporto	nd	nd	nd	nd	nd	nd	nd	nd	nd	nd	nd	nd
- Costruz.autoveicoli	nd	nd	nd	nd	nd	nd	nd	nd	nd	nd	nd	nd
- Altri mezzi trasp.	nd	nd	nd	nd	nd	nd	nd	nd	nd	nd	nd	nd
Alimentari	-4,9	6,9	-5,0	13,7	-6,6	14,0	107,0	-9,0	-6,0	15,9	nd	0,00
- Alimentari di base	-4,9	6,9	-5,0	13,7	-6,6	14,0	107,0	-9,0	-6,0	15,9	nd	0,00
- Bevande e altri alim.	nd	nd	nd	nd	nd	nd	nd	nd	nd	nd	nd	nd
Industrie tessili	-11,4	-18,3	-6,6	-8,2	-8,3	-10,2	-2,2	-2,8	-7,7	-0,1	15	-15,90
Pelli e cuoio	nd	nd	nd	nd	nd	nd	nd	nd	nd	nd	nd	nd
Calz.abbigl.bianc.casa	nd	nd	nd	nd	nd	nd	nd	nd	nd	nd	nd	nd
Legno, mobili in legno	2,2	6,9	-3,1	5,7	-1,9	6,5	-4,4	5,1	-5,2	1,9	39	0,00
Carta, stampa, editoria	-2,6	5,7	-2,6	4,9	-4,2	3,9	0,0	5,0	4,3	6,9	28	1,90
Gomma e plastica	-12,0	9,9	-7,8	3,2	-15,8	-9,4	-0,7	14,0	-5,8	7,0	30	-3,80
Manifatturiere diverse	nd	nd	nd	nd	nd	nd	nd	nd	nd	nd	nd	nd
TOTALE	-1,1	0,9	46,1	43,5	12,9	26,0	63,2	53,2	-9,6	7,3	54	2,50

(c) = variazione congiunturale

(t) = variazione tendenziale

CONSUNTIVI III TRIMESTRE 2006

PROVINCIA DI PORDENONE

SETTORI	PREZZI DEI MATERIALI %		PREZZI DEI PROD. FINITI %		SCORTE PRODOTTI FINITI (% risposte)				UTILIZZAZIONE IMPIANTI
	(c)	(t)	(c)	(t)	(E)	(A)	(S)	(N)	(%)
Petrolio	nd	nd	nd	nd	nd	nd	nd	nd	nd
Prod.I trasf. metalli	nd	nd	nd	nd	nd	nd	nd	nd	nd
Estr.minerali non met.	nd	nd	0,0	3,0	0	0	0	100	70,0
Lav.minerali non met.	1,1	5,9	0,3	0,9	0	100	0	0	94,9
Ind. chimiche e affini	2,0	1,0	1,0	1,0	0	100	0	0	83,0
- industrie chimiche	2,0	1,0	1,0	1,0	0	100	0	0	83,0
- prod. fibre art. e sin.	nd	nd	nd	nd	nd	nd	nd	nd	nd
Industrie meccaniche	2,6	7,5	-0,6	2,2	0	91	7	1	85,8
- Costr. prodot. in met.	2,9	3,8	0,3	-0,2	0	97	0	3	84,5
- Costr.instal.macchine	2,4	9,2	-1,1	3,2	0	91	8	1	86,0
- Macchine per ufficio	nd	nd	nd	nd	nd	nd	nd	nd	nd
- Mat.eletr.elettron.	8,0	14,0	2,0	3,0	0	100	0	0	80,0
- Strum. prec. med.chir.	nd	nd	nd	nd	nd	nd	nd	nd	nd
Mezzi di trasporto	nd	nd	nd	nd	nd	nd	nd	nd	nd
- Costruz.autoveicoli	nd	nd	nd	nd	nd	nd	nd	nd	nd
- Altri mezzi trasp.	nd	nd	nd	nd	nd	nd	nd	nd	nd
Alimentari	3,4	0,0	1,6	-0,4	0	100	0	0	88,6
- Alimentari di base	3,4	0,0	1,6	-0,4	0	100	0	0	88,6
- Bevande e altri alim.	nd	nd	nd	nd	nd	nd	nd	nd	nd
Industrie tessili	2,6	2,5	0,6	1,5	0	69	31	0	65,3
Pelli e cuoio	nd	nd	nd	nd	nd	nd	nd	nd	nd
Calz.abbigl.bianc.casa	nd	nd	nd	nd	nd	nd	nd	nd	nd
Legno, mobili in legno	1,0	3,5	0,3	2,0	6	94	0	0	79,3
Carta, stampa, editoria	0,7	8,8	3,4	6,5	0	97	3	0	89,7
Gomma e plastica	3,0	2,8	0,0	0,0	0	28	72	0	87,9
Manifatturiere diverse	nd	nd	nd	nd	nd	nd	nd	nd	nd
T O T A L E	2,1	6,4	-0,1	2,1	0	91	7	2	85,6

(c) = variazione congiunturale

(t) = variazione tendenziale

(E) = esuberanti

(S) = scarse

(A) = adeguate

(N) = non si tengono

SETTORI	PRODUZIONE %		VENDITE %						NUOVI ORDINI %		PRODUZIONE ASSICURATA	OCCUPATI %
			TOTALE		ITALIA		ESTERO				n. giorni	
	(c)	(t)	(c)	(t)	(c)	(t)	(c)	(t)	(c)	(t)		(c)
Petrolio	nd	nd	nd	nd	nd	nd	nd	nd	nd	nd	nd	nd
Prod.I trasf. metalli	nd	nd	nd	nd	nd	nd	nd	nd	nd	nd	nd	nd
Estr.minerali non met.	nd	nd	nd	nd	nd	nd	nd	nd	nd	nd	nd	nd
Lav.minerali non met.	0,0	0,0	0,0	0,0	0,0	0,0	nd	nd	nd	nd	nd	0,00
Ind. chimiche e affini	0,0	40,0	0,0	33,0	0,0	0,0	0,0	40,0	10,0	40,0	nd	0,00
- industrie chimiche	0,0	40,0	0,0	33,0	0,0	0,0	0,0	40,0	10,0	40,0	nd	0,00
- prod. fibre art. e sin.	nd	nd	nd	nd	nd	nd	nd	nd	nd	nd	nd	nd
Industrie meccaniche	8,7	32,1	17,7	45,0	1,3	25,7	42,4	68,6	78,9	289,6	60	4,80
- Costr. prodot. in met.	10,7	3,0	-10,7	-7,6	-10,7	-7,6	0,0	0,0	-48,5	4,0	60	-1,20
- Costr.instal.macchine	-6,0	35,0	58,0	122,0	12,0	85,0	139,0	169,0	309,0	598,0	nd	4,00
- Macchine per ufficio	nd	nd	nd	nd	nd	nd	nd	nd	nd	nd	nd	nd
- Mat.eletr.elettron.	19,6	49,3	3,3	16,7	16,0	-3,8	0,1	24,6	-26,2	39,8	60	9,80
- Strum. prec. med.chir.	nd	nd	nd	nd	nd	nd	nd	nd	nd	nd	nd	nd
Mezzi di trasporto	0,0	22,2	0,0	10,4	0,0	16,6	0,0	0,0	14,8	74,1	nd	4,80
- Costruz.autoveicoli	nd	nd	nd	nd	nd	nd	nd	nd	nd	nd	nd	nd
- Altri mezzi trasp.	0,0	22,2	0,0	10,4	0,0	16,6	0,0	0,0	14,8	74,1	nd	4,80
Alimentari	21,1	17,9	-7,9	5,5	-12,4	3,4	-1,7	9,2	13,8	6,7	60	1,30
- Alimentari di base	12,0	5,0	3,0	2,0	3,0	2,0	3,0	2,0	0,0	nd	nd	0,00
- Bevande e altri alim.	23,6	21,4	-10,8	6,4	-13,7	3,5	-5,2	14,5	17,5	6,7	60	1,50
Industrie tessili	-13,0	4,0	-13,0	-1,0	-13,0	-1,0	nd	nd	-14,0	77,0	30	-1,00
Pelli e cuoio	nd	nd	nd	nd	nd	nd	nd	nd	nd	nd	nd	nd
Calz.abbigl.bianc.casa	nd	nd	nd	nd	nd	nd	nd	nd	nd	nd	nd	nd
Legno, mobili in legno	nd	nd	nd	nd	nd	nd	nd	nd	nd	nd	nd	nd
Carta, stampa, editoria	nd	nd	nd	nd	nd	nd	nd	nd	nd	nd	nd	nd
Gomma e plastica	nd	nd	nd	nd	nd	nd	nd	nd	nd	nd	nd	nd
Manifatturiere diverse	nd	nd	nd	nd	nd	nd	nd	nd	nd	nd	nd	nd
TOTALE	12,6	26,2	7,4	29,0	-4,4	15,8	26,4	47,5	52,1	197,2	59	3,60

(c) = variazione congiunturale

(t) = variazione tendenziale

CONSUNTIVI III TRIMESTRE 2006

PROVINCIA DI TRIESTE

SETTORI	PREZZI DEI MATERIALI %		PREZZI DEI PROD. FINITI %		SCORTE PRODOTTI FINITI (% risposte)				UTILIZZAZIONE IMPIANTI
	(c)	(t)	(c)	(t)	(E)	(A)	(S)	(N)	(%)
Petrolio	nd	nd	nd	nd	nd	nd	nd	nd	nd
Prod.I trasf. metalli	nd	nd	nd	nd	nd	nd	nd	nd	nd
Estr.minerali non met.	nd	nd	nd	nd	nd	nd	nd	nd	nd
Lav.minerali non met.	nd	nd	nd	nd	0	100	0	0	70,0
Ind. chimiche e affini	3,0	5,0	3,0	5,0	0	100	0	0	80,0
- industrie chimiche	3,0	5,0	3,0	5,0	0	100	0	0	80,0
- prod. fibre art. e sin.	nd	nd	nd	nd	nd	nd	nd	nd	nd
Industrie meccaniche	-6,3	-4,0	1,4	4,5	0	67	33	0	71,5
- Costr. prodot. in met.	-21,4	-2,9	7,8	20,4	0	99	0	1	60,7
- Costr.instal.macchine	1,0	4,0	0,0	2,0	0	0	100	0	76,0
- Macchine per ufficio	nd	nd	nd	nd	nd	nd	nd	nd	nd
- Mat.eletr.elettron.	-2,3	-11,3	-1,8	-4,0	0	100	0	0	75,0
- Strum. prec. med.chir.	nd	nd	nd	nd	nd	nd	nd	nd	nd
Mezzi di trasporto	3,7	18,5	0,0	0,0	0	100	0	0	87,0
- Costruz.autoveicoli	nd	nd	nd	nd	nd	nd	nd	nd	nd
- Altri mezzi trasp.	3,7	18,5	0,0	0,0	0	100	0	0	87,0
Alimentari	-6,2	4,1	0,6	1,2	0	72	28	0	79,9
- Alimentari di base	11,0	14,0	2,0	4,0	0	100	0	0	92,0
- Bevande e altri alim.	-10,9	1,4	0,0	0,0	0	65	35	0	76,6
Industrie tessili	0,0	0,0	0,0	0,0	0	0	0	100	85,0
Pelli e cuoio	nd	nd	nd	nd	nd	nd	nd	nd	nd
Calz.abbigl.bianc.casa	nd	nd	nd	nd	nd	nd	nd	nd	nd
Legno, mobili in legno	nd	nd	nd	nd	nd	nd	nd	nd	nd
Carta, stampa, editoria	nd	nd	nd	nd	nd	nd	nd	nd	nd
Gomma e plastica	nd	nd	nd	nd	nd	nd	nd	nd	nd
Manifatturiere diverse	nd	nd	nd	nd	nd	nd	nd	nd	nd
T O T A L E	-5,9	-0,6	1,1	3,4	0	69	30	2	75,0

(c) = variazione congiunturale

(t) = variazione tendenziale

(E) = esuberanti

(S) = scarse

(A) = adeguate

(N) = non si tengono

SETTORI	PRODUZIONE %		VENDITE %						NUOVI ORDINI %		PRODUZIONE ASSICURATA	OCCUPATI %
	(c)	(t)	TOTALE		ITALIA		ESTERO		(c)	(t)	n. giorni	(c)
			(c)	(t)	(c)	(t)	(c)	(t)				
Petrolio	nd	nd	nd	nd	nd	nd	nd	nd	nd	nd	nd	nd
Prod.l trasf. metalli	1,1	6,8	4,4	-3,1	5,0	6,4	3,7	-13,9	-14,7	5,2	42	2,40
Estr.minerali non met.	nd	nd	nd	nd	nd	nd	nd	nd	nd	nd	nd	nd
Lav.minerali non met.	-1,9	-0,1	-8,8	6,7	-9,7	6,3	-4,4	9,0	0,2	0,3	82	2,80
Ind. chimiche e affini	13,8	3,0	10,9	6,5	6,4	0,8	19,2	17,0	-1,2	-0,3	35	0,10
- industrie chimiche	13,8	3,0	10,9	6,5	6,4	0,8	19,2	17,0	-1,2	-0,3	35	0,10
- prod. fibre art. e sin.	nd	nd	nd	nd	nd	nd	nd	nd	nd	nd	nd	nd
Industrie meccaniche	0,9	7,0	-5,5	7,4	-6,1	6,0	-4,7	7,7	7,3	17,6	41	0,40
- Costr. prodot. in met.	-2,7	8,4	-2,9	7,9	-3,1	10,4	-2,5	1,4	2,9	7,8	33	-1,00
- Costr.instal.macchine	1,7	7,3	-5,5	7,8	-7,7	5,6	-4,2	8,2	8,5	19,5	46	0,90
- Macchine per ufficio	nd	nd	nd	nd	nd	nd	nd	nd	nd	nd	nd	nd
- Mat.eletr.elettron.	-8,4	-3,0	-11,5	-5,8	-12,3	-10,4	-10,5	-3,0	-11,0	-4,2	49	-1,40
- Strum. prec. med.chir.	-14,0	0,0	-14,0	0,0	-14,0	0,0	-14,0	0,0	0,0	5,0	30	0,00
Mezzi di trasporto	-2,4	-8,2	1,1	-3,0	9,6	6,7	-4,6	-9,5	0,0	0,0	nd	-8,20
- Costruz.autoveicoli	-2,4	-8,2	1,1	-3,0	9,6	6,7	-4,6	-9,5	0,0	0,0	nd	-8,20
- Altri mezzi trasp.	nd	nd	nd	nd	nd	nd	nd	nd	nd	nd	nd	nd
Alimentari	-0,6	1,0	1,8	1,1	1,7	1,6	2,9	-4,4	5,5	2,7	32	0,80
- Alimentari di base	-2,6	-0,9	0,0	-0,5	0,0	-0,2	0,3	-3,8	4,1	3,0	34	0,30
- Bevande e altri alim.	15,6	15,6	16,4	13,3	17,0	17,0	13,3	-6,7	16,7	1,1	21	8,10
Industrie tessili	nd	nd	nd	nd	nd	nd	nd	nd	nd	nd	nd	nd
Pelli e cuoio	5,0	-3,0	5,0	-2,0	5,0	-2,0	nd	nd	3,0	-5,0	45	-4,00
Calz.abbigl.bianc.casa	25,0	3,0	23,0	3,0	25,0	3,0	0,0	0,0	25,0	3,0	30	6,00
Legno, mobili in legno	0,7	3,5	1,8	1,1	6,7	7,6	-4,1	-6,8	-2,5	4,3	29	0,00
Carta, stampa, editoria	-6,1	5,5	-8,9	6,1	-11,5	10,1	-1,4	-5,4	-0,2	1,0	42	-0,50
Gomma e plastica	0,0	-3,8	-15,1	-10,2	-10,8	-17,2	-20,6	-1,3	0,0	-1,1	28	0,00
Manifatturiere diverse	nd	nd	nd	nd	nd	nd	nd	nd	nd	nd	nd	nd
TOTALE	1,0	5,0	0,4	3,4	1,2	5,8	-0,7	1,9	0,2	9,4	41	0,00

(c) = variazione congiunturale

(t) = variazione tendenziale

CONSUNTIVI III TRIMESTRE 2006

PROVINCIA DI UDINE

SETTORI	PREZZI DEI MATERIALI %		PREZZI DEI PROD. FINITI %		SCORTE PRODOTTI FINITI (% risposte)				UTILIZZAZIONE IMPIANTI
	(c)	(t)	(c)	(t)	(E)	(A)	(S)	(N)	(%)
Petrolio	nd	nd	nd	nd	nd	nd	nd	nd	nd
Prod.I trasf. metalli	18,3	4,9	5,3	6,0	0	100	0	0	91,7
Estr.minerali non met.	nd	nd	nd	nd	nd	nd	nd	nd	nd
Lav.minerali non met.	0,2	1,6	-1,4	3,3	2	95	4	0	75,1
Ind. chimiche e affini	0,8	10,5	-2,4	4,9	1	95	4	0	79,5
- industrie chimiche	0,8	10,5	-2,4	4,9	1	95	4	0	79,5
- prod. fibre art. e sin.	nd	nd	nd	nd	nd	nd	nd	nd	nd
Industrie meccaniche	1,6	4,7	1,6	4,0	6	86	2	6	86,4
- Costr. prodot. in met.	1,4	9,5	0,9	2,7	14	31	1	54	78,6
- Costr.instal.macchine	1,7	4,0	1,8	4,4	4	95	1	0	87,6
- Macchine per ufficio	nd	nd	nd	nd	nd	nd	nd	nd	nd
- Mat.eletr.elettron.	-2,6	10,7	0,0	-0,9	27	21	52	0	78,9
- Strum. prec. med.chir.	0,0	0,0	0,0	0,0	0	0	0	100	80,0
Mezzi di trasporto	0,0	1,6	0,0	-2,5	0	100	0	0	87,7
- Costruz.autoveicoli	0,0	1,6	0,0	-2,5	0	100	0	0	87,7
- Altri mezzi trasp.	nd	nd	nd	nd	nd	nd	nd	nd	nd
Alimentari	1,4	2,3	-0,4	-0,2	0	91	0	9	70,6
- Alimentari di base	1,4	2,2	-0,4	-0,6	0	90	0	10	71,4
- Bevande e altri alim.	0,8	3,0	0,0	3,0	0	100	0	0	64,4
Industrie tessili	nd	nd	nd	nd	nd	nd	nd	nd	nd
Pelli e cuoio	0,0	0,0	0,0	0,0	0	100	0	0	75,0
Calz.abbigl.bianc.casa	5,0	10,0	0,0	3,0	0	0	100	0	85,0
Legno, mobili in legno	2,4	4,7	2,0	4,7	0	79	0	21	81,6
Carta, stampa, editoria	-2,3	3,2	1,6	4,5	67	33	0	1	97,6
Gomma e plastica	8,1	12,6	0,0	-2,7	22	78	0	0	63,8
Manifatturiere diverse	nd	nd	nd	nd	nd	nd	nd	nd	nd
T O T A L E	4,7	4,6	1,9	4,1	5	87	2	6	85,5

(c) = variazione congiunturale

(t) = variazione tendenziale

(E) = esuberanti

(S) = scarse

(A) = adeguate

(N) = non si tengono

PREVISIONI IV TRIMESTRE 2006 (% RISPOSTE)

PROVINCIA DI GORIZIA

SETTORI	PRODUZIONE			DOMANDA INTERNA			DOMANDA ESTERA			OCCUPAZIONE		
	+	=	-	+	=	-	+	=	-	+	=	-
Petrolio	nd	nd	nd	nd	nd	nd	nd	nd	nd	nd	nd	nd
Prod.I trasf. metalli	0	100	0	0	15	85	0	100	0	0	100	0
Estr.minerali non met.	0	100	0	0	0	100	nd	nd	nd	0	100	0
Lav.minerali non met.	0	100	0	0	100	0	0	0	0	0	100	0
Ind. chimiche e affini	0	100	0	0	100	0	nd	nd	nd	0	100	0
- industrie chimiche	0	100	0	0	100	0	nd	nd	nd	0	100	0
- prod.fibre art. e sin.	nd	nd	nd	nd	nd	nd	nd	nd	nd	nd	nd	nd
Industrie meccaniche	56	44	0	45	55	0	85	15	0	0	100	0
- Costr. prodot. in met.	51	49	0	59	42	0	19	81	0	0	100	0
- Costr.instal macchine	30	70	0	0	100	0	82	18	0	0	100	0
- Macchine per ufficio	100	0	0	100	0	0	100	0	0	0	100	0
- Mat.eletr.elettron.	0	100	0	0	100	0	0	0	0	0	100	0
- Strum. prec. med.chir.	nd	nd	nd	nd	nd	nd	nd	nd	nd	nd	nd	nd
Mezzi di trasporto	100	0	0	0	100	0	100	0	0	0	100	0
- Costruz.autoveicoli	100	0	0	0	100	0	100	0	0	0	100	0
- Altri mezzi trasp.	nd	nd	nd	nd	nd	nd	nd	nd	nd	nd	nd	nd
Alimentari	65	36	0	4	76	21	25	75	0	0	100	0
- Alimentari di base	100	0	0	0	100	0	0	100	0	0	100	0
- Bevande e altri alim.	5	95	0	8	48	44	92	9	0	0	100	0
Industrie tessili	0	100	0	0	100	0	0	100	0	0	100	0
Pelli e cuoio	nd	nd	nd	nd	nd	nd	nd	nd	nd	nd	nd	nd
Calz.abbigl.bianc.casa	nd	nd	nd	nd	nd	nd	nd	nd	nd	nd	nd	nd
Legno, mobili in legno	0	100	0	0	100	0	0	100	0	0	100	0
Carta, stampa, editoria	0	26	74	41	0	59	8	0	92	0	26	74
Gomma e plastica	72	28	0	0	100	0	77	23	0	0	87	13
Manifatturiere diverse	nd	nd	nd	nd	nd	nd	nd	nd	nd	nd	nd	nd
T O T A L E	39	56	5	17	65	18	40	53	7	0	92	8

PREVISIONI IV TRIMESTRE 2006 (% RISPOSTE)

PROVINCIA DI PORDENONE

SETTORI	PRODUZIONE			DOMANDA INTERNA			DOMANDA ESTERA			OCCUPAZIONE		
	+	=	-	+	=	-	+	=	-	+	=	-
Petrolio	nd	nd	nd	nd	nd	nd	nd	nd	nd	nd	nd	nd
Prod.l trasf. metalli	nd	nd	nd	nd	nd	nd	nd	nd	nd	nd	nd	nd
Estr.minerali non met.	0	100	0	0	100	0	nd	nd	nd	0	100	0
Lav.minerali non met.	28	72	0	38	62	0	7	93	0	68	32	0
Ind. chimiche e affini	100	0	0	0	100	0	100	0	0	100	0	0
- industrie chimiche	100	0	0	0	100	0	100	0	0	100	0	0
- prod.fibre art. e sin.	nd	nd	nd	nd	nd	nd	nd	nd	nd	nd	nd	nd
Industrie meccaniche	50	39	12	35	47	18	58	33	9	11	77	12
- Costr. prodot. in met.	57	43	0	68	32	0	49	51	0	0	100	0
- Costr.instal macchine	47	36	17	19	53	28	62	25	13	17	66	17
- Macchine per ufficio	nd	nd	nd	nd	nd	nd	nd	nd	nd	nd	nd	nd
- Mat.eletr.elettron.	0	100	0	0	100	0	100	0	0	0	100	0
- Strum. prec. med.chir.	nd	nd	nd	nd	nd	nd	nd	nd	nd	nd	nd	nd
Mezzi di trasporto	nd	nd	nd	nd	nd	nd	nd	nd	nd	nd	nd	nd
- Costruz.autoveicoli	nd	nd	nd	nd	nd	nd	nd	nd	nd	nd	nd	nd
- Altri mezzi trasp.	nd	nd	nd	nd	nd	nd	nd	nd	nd	nd	nd	nd
Alimentari	0	100	0	0	100	0	nd	nd	nd	0	100	0
- Alimentari di base	0	100	0	0	100	0	nd	nd	nd	0	100	0
- Bevande e altri alim.	nd	nd	nd	nd	nd	nd	nd	nd	nd	nd	nd	nd
Industrie tessili	0	37	63	38	25	38	0	85	15	0	37	63
Pelli e cuoio	nd	nd	nd	nd	nd	nd	nd	nd	nd	nd	nd	nd
Calz.abbigl.bianc.casa	nd	nd	nd	nd	nd	nd	nd	nd	nd	nd	nd	nd
Legno, mobili in legno	10	90	0	68	24	7	61	40	0	11	90	0
Carta, stampa, editoria	0	100	0	71	22	7	0	100	0	0	100	0
Gomma e plastica	72	28	0	0	100	0	0	100	0	0	100	0
Manifatturiere diverse	nd	nd	nd	nd	nd	nd	nd	nd	nd	nd	nd	nd
T O T A L E	39	53	9	40	48	12	50	43	7	17	75	8

PREVISIONI IV TRIMESTRE 2006 (% RISPOSTE)

PROVINCIA DI TRIESTE

SETTORI	PRODUZIONE			DOMANDA INTERNA			DOMANDA ESTERA			OCCUPAZIONE		
	+	=	-	+	=	-	+	=	-	+	=	-
Petrolio	nd	nd	nd	nd	nd	nd	nd	nd	nd	nd	nd	nd
Prod.l trasf. metalli	nd	nd	nd	nd	nd	nd	nd	nd	nd	nd	nd	nd
Estr.minerali non met.	nd	nd	nd	nd	nd	nd	nd	nd	nd	nd	nd	nd
Lav.minerali non met.	0	100	0	nd	nd	nd	nd	nd	nd	nd	nd	nd
Ind. chimiche e affini	0	100	0	0	100	0	100	0	0	0	100	0
- industrie chimiche	0	100	0	0	100	0	100	0	0	0	100	0
- prod.fibre art. e sin.	nd	nd	nd	nd	nd	nd	nd	nd	nd	nd	nd	nd
Industrie meccaniche	41	59	0	15	85	0	70	31	0	30	70	1
- Costr. prodot. in met.	2	98	0	0	100	0	nd	nd	nd	0	98	2
- Costr.instal macchine	0	100	0	0	100	0	0	100	0	0	100	0
- Macchine per ufficio	nd	nd	nd	nd	nd	nd	nd	nd	nd	nd	nd	nd
- Mat.eletr.elettron.	100	0	0	100	0	0	100	0	0	75	25	0
- Strum. prec. med.chir.	nd	nd	nd	nd	nd	nd	nd	nd	nd	nd	nd	nd
Mezzi di trasporto	0	74	26	0	83	17	57	0	43	0	100	0
- Costruz.autoveicoli	nd	nd	nd	nd	nd	nd	nd	nd	nd	nd	nd	nd
- Altri mezzi trasp.	0	74	26	0	83	17	57	0	43	0	100	0
Alimentari	0	100	0	13	88	0	0	100	0	0	100	0
- Alimentari di base	0	100	0	100	0	0	0	100	0	0	100	0
- Bevande e altri alim.	0	100	0	0	100	0	0	100	0	0	100	0
Industrie tessili	0	100	0	0	100	0	0	0	0	0	100	0
Pelli e cuoio	nd	nd	nd	nd	nd	nd	nd	nd	nd	nd	nd	nd
Calz.abbigl.bianc.casa	nd	nd	nd	nd	nd	nd	nd	nd	nd	nd	nd	nd
Legno, mobili in legno	nd	nd	nd	nd	nd	nd	nd	nd	nd	nd	nd	nd
Carta, stampa, editoria	nd	nd	nd	nd	nd	nd	nd	nd	nd	nd	nd	nd
Gomma e plastica	nd	nd	nd	nd	nd	nd	nd	nd	nd	nd	nd	nd
Manifatturiere diverse	nd	nd	nd	nd	nd	nd	nd	nd	nd	nd	nd	nd
T O T A L E	27	73	0	13	86	0	48	51	1	20	80	0

PREVISIONI IV TRIMESTRE 2006 (% RISPOSTE)

PROVINCIA DI UDINE

SETTORI	PRODUZIONE			DOMANDA INTERNA			DOMANDA ESTERA			OCCUPAZIONE		
	+	=	-	+	=	-	+	=	-	+	=	-
Petrolio	nd	nd	nd	nd	nd	nd	nd	nd	nd	nd	nd	nd
Prod.l trasf. metalli	76	24	0	0	100	0	74	0	26	71	29	0
Estr.minerali non met.	nd	nd	nd	nd	nd	nd	nd	nd	nd	nd	nd	nd
Lav.minerali non met.	12	82	6	1	85	14	0	41	59	8	86	6
Ind. chimiche e affini	1	99	0	11	88	1	0	88	12	4	96	0
- industrie chimiche	1	99	0	11	88	1	0	88	12	4	96	0
- prod.fibre art. e sin.	nd	nd	nd	nd	nd	nd	nd	nd	nd	nd	nd	nd
Industrie meccaniche	88	10	2	10	82	7	92	8	0	8	88	4
- Costr. prodot. in met.	57	36	7	13	72	14	59	41	0	36	45	19
- Costr.instal macchine	95	5	0	8	92	0	96	4	0	5	95	0
- Macchine per ufficio	nd	nd	nd	nd	nd	nd	nd	nd	nd	nd	nd	nd
- Mat.eletr.elettron.	11	63	27	22	26	52	6	85	9	5	16	79
- Strum. prec. med.chir.	0	100	0	0	100	0	100	0	0	0	100	0
Mezzi di trasporto	0	100	0	0	100	0	0	100	0	0	83	18
- Costruz.autoveicoli	0	100	0	0	100	0	0	100	0	0	83	18
- Altri mezzi trasp.	nd	nd	nd	nd	nd	nd	nd	nd	nd	nd	nd	nd
Alimentari	3	98	0	2	74	24	7	60	33	3	45	53
- Alimentari di base	0	100	0	0	74	26	0	58	42	0	50	50
- Bevande e altri alim.	22	78	0	20	80	0	33	67	0	22	0	78
Industrie tessili	nd	nd	nd	nd	nd	nd	nd	nd	nd	nd	nd	nd
Pelli e cuoio	0	0	100	0	0	100	nd	nd	nd	0	0	100
Calz.abbigl.bianc.casa	0	0	100	0	0	100	0	100	0	0	0	100
Legno, mobili in legno	40	60	0	12	87	2	7	88	5	4	90	7
Carta, stampa, editoria	4	96	1	5	94	1	0	100	0	1	99	0
Gomma e plastica	0	22	78	0	100	0	0	100	0	0	100	0
Manifatturiere diverse	nd	nd	nd	nd	nd	nd	nd	nd	nd	nd	nd	nd
T O T A L E	60	37	3	6	87	8	69	25	6	18	75	7